

สถิติการประมงทะเล 2556

สำรวจโดยวิธีการสุ่มตัวอย่าง

THE MARINE FISHERIES STATISTICS 2013

BASE ON THE SAMPLE SURVEY



กรมประมง

กระทรวงเกษตรและสหกรณ์

Department of Fisheries

Ministry of Agriculture and Cooperatives

กลุ่มวิจัยและวิเคราะห์สถิติการประมง  
ศูนย์เทคโนโลยีสารสนเทศและการสื่อสาร

Fishery Statistics Analysis and Research Group

Information and Communication

Technology Center

เอกสารฉบับที่ 13/2558

No. 13/2015

THAI NATIONAL ASSEMBLY LIBRARY



3961202438

ส 05926

กษ	กระทรวงเกษตรและสหกรณ์.
05	กรมประมง. กลุ่มงานวิจัย...
2.3	สถิติการประมงทะเล 2556
639.2	สำรวจโดยวิธีการสุ่มตัวอย่าง.
2556	

# 75611



# สถิติการประมงทะเล 2556

สำรวจโดยวิธีการสุ่มตัวอย่าง

THE MARINE FISHERIES STATISTICS 2013

BASE ON THE SAMPLE SURVEY

กษ

05

2.3

639.2

2556



กรมประมง

กระทรวงเกษตรและสหกรณ์

Department of Fisheries

Ministry of Agriculture and Cooperatives

สิ่งพิมพ์รัฐบาล  
สมบัติห้องสมุดรัฐสภา

กลุ่มวิจัยและวิเคราะห์สถิติการประมง  
ศูนย์เทคโนโลยีสารสนเทศและการสื่อสาร

Fishery Statistics Analysis and Research Group

Information and Communication

Technology Center

เอกสารฉบับที่ 13/2558

No. 13/2015

## คำนำ

หนังสือสถิติการประมงทะเล สํารวจโดยวิธีสุ่มตัวอย่าง เป็นเอกสารทางวิชาการ ที่กรมประมง จัดพิมพ์เผยแพร่เป็นประจำทุกปี โดยมีวัตถุประสงค์เพื่อเสนอข้อมูลเกี่ยวกับผลการจับสัตว์น้ำเค็มที่ได้จากการสำรวจโดยวิธีสุ่มดูปุ่ม การสำรวจผลผลิตหมู่บ้านประมงทะเลและผลผลิตจากการเพาะเลี้ยงสัตว์น้ำชายฝั่ง ซึ่งเป็นภาพรวมของปริมาณการจับสัตว์น้ำเค็มทั้งประเทศ รวมถึงการลงแรงการทำงานประมงทะเลโดยเครื่องมือทำการประมงขนาดใหญ่ ซึ่งจำแนกตามชนิดเครื่องมือทำการประมง โดยเสนอข้อมูลสถิติเป็นรายเดือน รายชนิดสัตว์น้ำ และรายแหล่งทำการประมง

กลุ่มวิจัยและวิเคราะห์สถิติการประมง ศูนย์เทคโนโลยีสารสนเทศและการสื่อสาร หวังว่าเอกสารฉบับนี้จะเป็นประโยชน์ต่อส่วนราชการหรือผู้ที่สนใจและยินดีเป็นอย่างยิ่งหากผู้ใช้ประโยชน์จากเอกสารฉบับนี้จะกรุณาแจ้งข้อบกพร่องหรือให้คำแนะนำเพิ่มเติม เพื่อจะได้ปรับปรุงให้ดีขึ้นในโอกาสต่อไป

สุดท้ายนี้ขอขอบคุณชาวประมง เจ้าหน้าที่ที่เกี่ยวข้อง ตลอดจนผู้ที่ให้ความร่วมมือในการจัดทำเอกสารฉบับนี้ไว้ ณ โอกาสนี้ด้วย

ศูนย์เทคโนโลยีสารสนเทศและการสื่อสาร

กรมประมง

ธันวาคม 2558

## **FORWARD**

The 2013 Marine Fisheries Statistics Yearbook, base on the sample survey is published by the Department of Fisheries. The objective of this book is to present the overall picture of the total production of marine fisheries and fishing effort on sample survey methods including the Log book survey, the Fisheries communities survey and the Coastal aquaculture survey which classified by main fishing area (Gulf of Thailand and Indian Ocean).

The Information and Communication Technology Center hope that this data would be beneficial to all users and would be highly appreciated if the users kindly inform the defects of the book for future improvement. Furthermore, we would like to express our highly gratitude to fishers and all officials for their co-operation.

Information and Communication Technology Center

Department of Fisheries

December 2015

# สารบัญ

	หน้า
บทนำ	1
<b>ตอนที่ 1 สรุปผลการสำรวจ</b>	
1. ผลผลิตสัตว์น้ำเค็ม	
1.1 ปริมาณการจับสัตว์น้ำเค็มจากธรรมชาติ	9
1.2 ผลผลิตจากการเพาะเลี้ยงสัตว์น้ำชายฝั่ง	10
2. ผลผลิตสัตว์น้ำเค็ม จำแนกตามชนิดสัตว์น้ำ	
2.1 ปลา	11
2.2 กุ้ง	11
2.3 ปู	12
2.4 หมึก	12
2.5 หอย	13
2.6 สัตว์น้ำอื่น ๆ	13
3. ปริมาณการจับสัตว์น้ำเค็มจากธรรมชาติ จำแนกตามประเภทการทำประมง	
3.1 เครื่องมือประเภทอวนลาก	14
3.2 เครื่องมือประเภทอวนล้อมจับ	15
3.3 เครื่องมือประเภทอวนติดตา	16
3.4 เครื่องมือประเภทเคลื่อนที่	17
3.5 เครื่องมือประเภทเบ็ด	18
3.6 เครื่องมือประเภทประจำที่	19
3.7 เก็บรวบรวมหอย	19
3.8 การประมงอื่นๆ	20
4. ผลผลิตจากการเพาะเลี้ยงสัตว์น้ำชายฝั่ง จำแนกตามประเภทการเลี้ยง	
4.1 การเลี้ยงกุ้งทะเล	21
4.2 การเลี้ยงปลาน้ำกร่อย	21
4.3 การเลี้ยงหอย	21

## ตอนที่ 2 แผนภูมิและตารางสถิติ

รูปที่ 1	แสดงผลผลิตสัตว์น้ำเค็ม จำแนกตามชนิดสัตว์น้ำ ปี 2556	25
รูปที่ 2	แสดงผลผลิตสัตว์น้ำเค็ม จำแนกตามวิธีการทำประมง ปี 2556	26
รูปที่ 3	แสดงผลผลิตสัตว์น้ำเค็ม จำแนกตามวิธีการทำประมง ปี 2554-2556	27
ตารางที่ 1	ผลผลิตสัตว์น้ำเค็มที่ผลิตได้ทั้งหมด จำแนกตามวิธีทำการประมงและชนิดสัตว์น้ำ ปี 2556	28
ตารางที่ 2	ผลผลิตสัตว์น้ำเค็มที่ผลิตได้ในฝั่งอ่าวไทย จำแนกตามวิธีทำการประมง และชนิดสัตว์น้ำ ปี 2556	42
ตารางที่ 3	ผลผลิตสัตว์น้ำเค็มที่ผลิตได้ในฝั่งมหาสมุทรอินเดีย จำแนกตามวิธีทำการประมง และชนิดสัตว์น้ำ ปี 2556	56
ตารางที่ 4	ปริมาณการจับสัตว์น้ำเค็ม จำแนกตามเครื่องมือทำการประมงที่สำคัญและแหล่งทำการประมงปี 2556	70
ตารางที่ 5	ปริมาณการจับสัตว์น้ำเค็ม จำแนกตามเครื่องมือทำการประมงเป็นรายเดือน ปี 2556	109
ตารางที่ 6	การลงแรงทำการประมง จำแนกตามเครื่องมือทำการประมงและแหล่งทำการประมง ปี 2556	148

## ตอนที่ 3 ภาคผนวก

ผนวกที่ 1	รายชื่อเครื่องมือประมงทะเลที่สำคัญของไทยที่ทำการสำรวจ	155
ผนวกที่ 2	ความยาวของฝั่งทะเลเป็นรายจังหวัด	156
ผนวกที่ 3	แผนที่แสดงการแบ่งเขตแหล่งทำการประมงไทย	157

## Contents

	Page
<b>Background</b>	1
<b>Part I Survey Results</b>	
1. Marine production by fishing method	
1.1 Marine catch	9
1.2 Coastal aquaculture production	10
2. Marine production by species	
2.1 Fish	11
2.2 Shrimp and prawn	11
2.3 Crabs	12
2.4 Squid and cuttlefish	12
2.5 Molluscs	13
2.6 Others	13
3. Marine catch by fishing methods	
3.1 Trawling fisheries	14
3.2 Purse seine fisheries	15
3.3 Gill net fisheries	16
3.4 Moving gear fisheries	17
3.5 Long line and hook fisheries	18
3.6 Stationary fishing gears	19
3.7 Collecting shellfish	19
3.8 Other fisheries	20
4. Coastal aquaculture production by types of culture	
4.1 Shrimp culture	21
4.2 Fish culture	21
4.3 Shellfish culture	21

**Part II Charts and Statistical tables**

Fig. 1	Marine production by species , 2013	25
Fig. 2	Marine production by types of fishing methods, 2013	26
Fig. 3	Marine production by types of fishing methods, 2011-2013	27
Table 1	Total marine production by types of fishing methods and species, 2013	28
Table 2	Marine production in the Gulf of Thailand by types of fishing methods and species, 2013	42
Table 3	Marine production in the Indian Ocean by types of fishing methods and species, 2013	56
Table 4	Marine catch by fishing methods and fishing areas, 2013	70
Table 5	Monthly marine catch by fishing gears and species, 2013	109
Table 6	Fishing effort by fishing gears and fishing areas, 2013	148

**Part III Annex**

Annex 1	List of fishing gears for fisheries survey	155
Annex 2	Coastal line by province of Thailand	156
Annex 3	Map of fishing areas in Thailand	157

## บทนำ

กรมประมง โดยศูนย์สารสนเทศได้ดำเนินการจัดทำรายงานการสำรวจสถิติประมงทะเลโดยวิธีการสุ่มตัวอย่างเป็นประจำปี เพื่อนำเสนอข้อมูลปริมาณสัตว์น้ำเค็มทั่วประเทศ ประกอบด้วยการจับสัตว์น้ำเค็มจากธรรมชาติด้วยเครื่องมือประมงประเภทต่างๆ และการเพาะเลี้ยงสัตว์น้ำชายฝั่ง ได้แก่ การเพาะเลี้ยงกุ้งทะเล ปลาน้ำกร่อย และ หอยทะเล

การจับสัตว์น้ำเค็มจากธรรมชาติ ประกอบด้วยการทำการประมง 2 ส่วน ได้แก่ การทำการประมงพาณิชย์ ซึ่งสำรวจโดยวิธีสุ่มดูปุ่ม และการทำประมงพื้นบ้าน โดยรายงานฉบับนี้จะเน้นผลการจับสัตว์น้ำเค็มและรายละเอียดของการลงแรงทำการประมงด้วยเครื่องมือประมงพาณิชย์ ซึ่งเป็นการทำการประมงด้วยเครื่องมือประมงที่สำคัญ 9 เครื่องมือ และนำเสนอปริมาณการจับสัตว์น้ำจำแนกตามชนิดสัตว์น้ำและแหล่งทำการประมง รวมทั้งสถิติการลงแรงทำการประมง ซึ่งข้อมูลสถิติเหล่านี้จะเป็นประโยชน์ในการวางแผนพัฒนาด้านการประมงทะเลและการอนุรักษ์ทรัพยากรทะเลให้ยั่งยืนต่อไป

## การสำรวจโดยวิธีสุ่มดูปุ่ม

### วัตถุประสงค์

1. เพื่อประเมินปริมาณการจับและมูลค่าสัตว์น้ำที่จับได้จากเครื่องมือทำการประมงที่สำคัญ รวม 9 เครื่องมือ จำแนกตามประเภทเครื่องมือทำการประมงเป็นรายชนิดสัตว์น้ำ รายเดือน รายปีและรายแหล่งทำการประมง
2. เพื่อประเมินการลงแรงทำการประมงจากเครื่องมือทำการประมงที่สำคัญ รวม 9 เครื่องมือ จำแนกตามประเภทเครื่องมือทำการประมงและแหล่งทำการประมง

### กลุ่มรวม

กลุ่มรวมที่ใช้ในการสำรวจ คือ คริวเรือที่ทำการประมงในพื้นที่จังหวัดชายทะเล 22 จังหวัด ซึ่งทำการประมงด้วยเครื่องมือทำการประมงที่สำคัญๆ ดังต่อไปนี้

- |                       |                    |
|-----------------------|--------------------|
| 1. อวนลากแผ่นตะเฆ่    | 6. อวนลอยปลาอินทรี |
| 2. อวนลากคู่          | 7. อวนติดปลาทู     |
| 3. อวนลากคานถ่าง      | 8. อวนรุน          |
| 4. อวนล้อมจับ         | 9. โป๊ะ            |
| 5. อวนล้อมจับปลากะตัก |                    |

## ระเบียบวิธีการสำรวจ

**กรอบตัวอย่าง** คือ จำนวนหน่วยทำการประมงที่ขออาชญาบัตรเครื่องมือทำการประมงในแต่ละปี จำแนกตามประเภทเครื่องมือทำการประมงที่สำคัญ 9 เครื่องมือ

**วิธีการสำรวจ** เลือกสุ่มตัวอย่างจากหน่วยทำการประมงในแต่ละประเภทเครื่องมือทำการประมงที่สำคัญดังกล่าว โดย หน่วยทำการประมง ในที่นี้ประกอบด้วย เรือประมง (อวนลากคู่ประกอบด้วยเรือประมง 2 ลำ) เครื่องมือทำการประมง คนทำการประมง รวมกันเรียกว่า 1 หน่วยทำการประมง และหน่วยทำการประมงดังกล่าวต้องทำการประมงโดยซักรงสัญชาติไทยในการทำการประมงเท่านั้น

**แผนการสุ่มตัวอย่าง** ใช้แผนการสุ่มตัวอย่างแบบแบ่งชั้นภูมิ (Stratified Random Sampling) โดยมีเครื่องมือทำการประมงแต่ละประเภทเป็นชั้นภูมิ (Strata) แล้วทำการสุ่มตัวอย่างตามประเภทของเครื่องมือทำการประมงในแต่ละจังหวัดให้ครบทุกเครื่องมือทำการประมง และเครื่องมือทำการประมงประเภทอวนลากแผ่นตะเฒ่าและอวนลากคู่ได้แบ่งกลุ่มเครื่องมือทำการประมงแต่ละประเภทตามขนาดความยาวเรือประมงด้วย ซึ่งในแต่ละประเภทเครื่องมือทำการประมงทุกประเภทมีสัดส่วนการเลือกตัวอย่าง ดังนี้

1. เรืออวนลากแผ่นตะเฒ่า แบ่งเป็น 4 กลุ่ม ตามขนาดของความยาวเรือ
 

1.1 ความยาวน้อยกว่า 14.00 เมตร	เลือก 10 % ของจำนวนทั้งหมด
1.2 ความยาว 14.00-18.00 เมตร	เลือก 10% ของจำนวนทั้งหมด
1.3 ความยาว 18.01-25.00 เมตร	เลือก 10 % ของจำนวนทั้งหมด
1.4 ความยาวมากกว่า 25.00 เมตร	เลือก 10 % ของจำนวนทั้งหมด
2. เรืออวนลากคู่ แบ่งเป็น 2 กลุ่ม ตามขนาดของความยาวเรือ
 

2.1 ความยาวน้อยกว่าหรือเท่ากับ 18.00 เมตร	เลือก 10% ของจำนวนทั้งหมด
2.2 ความยาวมากกว่า 18.00 เมตร	เลือก 10% ของจำนวนทั้งหมด
3. เรืออวนลากคานถ่าง
4. เรืออวนล้อมจับ
5. เรืออวนล้อมจับปลากระตัก
6. เรืออวนลอยปลาอินทรี
7. เรืออวนติดปลาทุ
8. เรืออวนรุน
9. โป๊ะ

## วิธีการประเมินผล

ประเมินปริมาณการจับสัตว์น้ำและการลงแรงการทำการประมง (การลงแรงทำการประมงยกเว้นเครื่องมือโป๊ะ) ในแต่ละประเภทของเครื่องมือทำการประมง จำแนกเป็นรายเดือนและรายแหล่งทำการประมง โดยเครื่องมืออวนลากแผ่นตะเฒ่าและอวนลากคู่ จะทำการประเมินปริมาณการจับสัตว์น้ำและการลง

แรงการทำงานประมงจำแนกตามขนาดความยาวของเรือประมง ส่วนเครื่องมือประมงที่เหลือประเมินโดยไม่จำแนกตามขนาดความยาวของเรือประมง จากนั้นรวมผลการประเมินของทุกเครื่องมือประมงเป็นผลการจับสัตว์น้ำและการลงแรงทำการประมงด้วยเครื่องมือประมงที่สำคัญของทั้งประเทศ โดยมีรายละเอียดสูตรที่ใช้สำหรับการประเมินปริมาณการจับสัตว์น้ำ ดังนี้

เมื่อกำหนดให้

$X_{ghijk}$  = ปริมาณการจับสัตว์น้ำเคมีชนิดสัตว์น้ำที่ k เครื่องมือประมงที่ j จากเรือประมงตัวอย่าง (หน่วยประมงตัวอย่าง) ที่ i ในแหล่งประมงที่ h ของเดือนที่ g

$X_{ghijkl}$  = ปริมาณการจับสัตว์น้ำเคมีชนิดสัตว์น้ำที่ k เครื่องมือประมงที่ j ขนาดความยาวเรือประมงที่ l จากเรือประมงตัวอย่าง (หน่วยประมงตัวอย่าง) ที่ i ในแหล่งประมงที่ h ของเดือนที่ g

$\hat{Q}$  = ค่าประมาณปริมาณการจับสัตว์น้ำ

$N_j$  = จำนวนเรือประมงที่จดทะเบียนการมีไว้ในครอบครองซึ่งเครื่องมือทำการประมงชนิดที่ j

$n_j$  = จำนวนเรือประมงตัวอย่างที่จดทะเบียนการมีไว้ในครอบครองซึ่งเครื่องมือทำการประมงชนิดที่ j

$N_{jl}$  = จำนวนเรือประมงที่จดทะเบียนการมีไว้ในครอบครองซึ่งเครื่องมือทำการประมงชนิดที่ j ขนาดความยาวของเรือประมงที่ l

$n_{jl}$  = จำนวนเรือประมงตัวอย่างที่จดทะเบียนการมีไว้ในครอบครองซึ่งเครื่องมือทำการประมงชนิดที่ j ขนาดความยาวของเรือประมง l

g = เดือน

= 1, 2, 3, ..., 12

h = แหล่งประมง

1 = แหล่ง 1 (ตราด จันทบุรี ระยอง)

2 = แหล่ง 2 (ชลบุรี สมุทรปราการ สมุทรสาคร สมุทรสงคราม เพชรบุรี)

3 = แหล่ง 3 (ประจวบคีรีขันธ์ ชุมพร สุราษฎร์ธานี)

4 = แหล่ง 4 (นครศรีธรรมราช สงขลา ปัตตานี นราธิวาส)

5 = แหล่ง 5 (กลางอ่าวไทย)

6 = แหล่ง 6 (ระนอง)

7 = แหล่ง 7 (พังงา ภูเก็ต กระบี่ ตรัง สตูล)

8 = แหล่ง A (กัมพูชา เวียดนาม)

9 = แหล่ง B (มาเลเซีย อินโดนีเซีย (ฝั่งอ่าวไทย))

- 10 = แหล่ง C (มาเลเซีย อินโดนีเซีย (ฝั่งอันดามัน))  
 11 = แหล่ง D (พม่า)  
 12 = แหล่ง E (อินเดีย บังกลาเทศ)
- i = เรือประมงตัวอย่าง (หน่วยทำการประมงตัวอย่าง)  
 = 1, 2, 3, ..., n
- j = เครื่องมือทำการประมง  
 1 = อวนลากแผ่นตะเฆ่ (ลากเดี่ยว)  
 2 = อวนลากคู่  
 3 = อวนลากคานถ่าง  
 4 = อวนล้อมจับ  
 5 = อวนล้อมจับปลากะตัก  
 6 = อวนติดปลาทุ  
 7 = อวนลอยปลาอินทรี  
 8 = อวนรุน  
 9 = โป๊ะ
- k = ชนิดของสัตว์น้ำเค็ม  
 = 1, 2, 3, ...
- l = ขนาดความยาวเรือประมง  
 เรืออวนลากแผ่นตะเฆ่  
 1 = ขนาดความยาวเรื่อน้อยกว่า 14.00 เมตร  
 2 = ขนาดความยาวเรือ 14.00 - 18.00 เมตร  
 3 = ขนาดความยาวเรือ 18.01 - 25.00 เมตร  
 4 = ขนาดความยาวเรือมากกว่า 25.00 เมตร  
 เรืออวนลากคู่  
 1 = ขนาดความยาวเรื่อน้อยกว่าหรือเท่ากับ 18.00 เมตร  
 2 = ขนาดความยาวเรือมากกว่า 18.00 เมตร

5.1 การประเมินปริมาณการจับสัตว์น้ำสำหรับเครื่องมือทำการประมงประเภทที่ไม่แบ่งขนาดความยาวเรือประมง จะใช้สูตรดังนี้

ปริมาณการจับสัตว์น้ำชนิดที่ k เครื่องมือทำการประมงที่ j แหล่งทำการประมงที่ h ในเดือนที่ g

$$\hat{Q}_{ghjk} = \frac{N_j}{n_j} \sum_{i=1}^{n_{ghjk}} x_{ghijk}$$

ปริมาณการจับสัตว์น้ำชนิดที่ k เครื่องมือทำการประมงที่ j แหล่งทำการประมงที่ h

$$\hat{Q}_{hjk} = \sum_{g=1}^{12} \hat{Q}_{ghjk}$$

ปริมาณการจับสัตว์น้ำชนิดที่ k เครื่องมือทำการประมงที่ j ในเดือนที่ g

$$\hat{Q}_{gjk} = \sum_{h=1}^{12} \hat{Q}_{ghjk}$$

ปริมาณการจับสัตว์น้ำชนิดที่ k เครื่องมือทำการประมงที่ j

$$\hat{Q}_{jk} = \sum_{h=1}^{12} \hat{Q}_{hjk}$$

ปริมาณการจับสัตว์น้ำของเครื่องมือทำการประมงที่ j

$$\hat{Q}_j = \sum_{\text{all } k} \hat{Q}_{jk}$$

(all k หมายถึง รวมทุกชนิดสัตว์น้ำที่จับได้โดยใช้เครื่องมือทำการประมงที่ j)

ปริมาณการจับสัตว์น้ำชนิดที่ k

$$\hat{Q}_k = \sum_{\text{all } j} \hat{Q}_{jk}$$

(all j หมายถึง ปริมาณสัตว์น้ำชนิดที่ k ที่จับได้จากทุกเครื่องมือทำการประมง)

5.2 การประเมินผลผลิตสัตว์น้ำสำหรับเครื่องมือประมงประเภทที่แบ่งขนาดความยาวเรือประมง ซึ่งประกอบด้วยอวนลากแผ่นตะเฒ่และอวนลากคู่ จะใช้สูตรดังนี้

ปริมาณการจับสัตว์น้ำชนิดที่ k เครื่องมือทำการประมงที่ j ขนาดความยาวเรือที่ l แหล่งทำการประมงที่ h ในเดือนที่ g

$$\hat{Q}_{ghjkl} = \frac{N_{jl}}{n_{jl}} \sum_{i=1}^{n_{ghjkl}} x_{ghijkl}$$

ปริมาณการจับสัตว์น้ำชนิดที่ k เครื่องมือทำการประมงที่ j แหล่งทำการประมงที่ h ในเดือนที่ g

$$\hat{Q}_{ghjk} = \sum_{l=1}^4 \hat{Q}_{ghjkl}$$

ปริมาณการจับสัตว์น้ำชนิดที่ k เครื่องมือทำการประมงที่ j แหล่งทำการประมงที่ h

$$\hat{Q}_{hjk} = \sum_{g=1}^{12} \hat{Q}_{ghjk}$$

ปริมาณการจับสัตว์น้ำชนิดที่ k เครื่องมือทำการประมงที่ j ในเดือนที่ g

$$\hat{Q}_{gjk} = \sum_{h=1}^{12} \hat{Q}_{ghjk}$$

ปริมาณการจับสัตว์น้ำชนิดที่ k เครื่องมือทำการประมงที่ j

$$\hat{Q}_{jk} = \sum_{h=1}^{12} \hat{Q}_{hjk}$$

ปริมาณการจับสัตว์น้ำของเครื่องมือทำการประมงที่ j

$$\hat{Q}_j = \sum_{\text{all } k} \hat{Q}_{jk}$$

(all k หมายถึง รวมทุกชนิดสัตว์น้ำที่จับได้โดยใช้เครื่องมือทำการประมงที่ j)

ปริมาณการจับสัตว์น้ำชนิดที่ k

$$\hat{Q}_k = \sum_{\text{all } j} \hat{Q}_{jk}$$

(all j หมายถึง ปริมาณสัตว์น้ำชนิดที่ k ที่จับได้จากทุกเครื่องมือทำการประมง)

ส่วนการประเมินมูลค่าของสัตว์น้ำและการลงแรงทำการประมงจะใช้การประเมินเช่นเดียวกับการประเมินปริมาณการจับสัตว์น้ำ

### คาบเวลาในการสำรวจ

ปฏิบัติงานสำรวจ โดยเจ้าหน้าที่สำนักงานประมงจังหวัดซึ่งประจำอยู่ ณ สำนักงานประมงจังหวัด 22 จังหวัดชายทะเล ทำการสำรวจข้อมูลเป็นรายเดือน โดยสอบถามปริมาณการจับสัตว์น้ำและการลงแรงทำการประมงของหน่วยทำการประมงตัวอย่างในเดือนที่ผ่านมา และจัดส่งแบบสำรวจให้กลุ่มวิจัยและวิเคราะห์สถิติการประมงภายในวันที่ 10 ของทุกเดือนตามเวลาซึ่งกำหนดไว้ในปฏิทินการปฏิบัติงานประจำปี

ตอนที่ 1 สรุปผลการสำรวจ

## **Part I Survey Results**

หน้าว่าง

## สรุปผลการสำรวจสถิติประมงทะเล ปี 2556

## 1. ผลผลิตสัตว์น้ำเค็ม

หน่วย : ตัน

ปี	รวม	จับจากธรรมชาติ	เพาะเลี้ยง
2544	3,166,233	2,631,702	534,531
2545	3,303,754	2,643,711	660,043
2546	3,354,501	2,651,223	703,278
2547	3,372,178	2,635,969	736,209
2548	3,380,252	2,615,565	764,687
2549	3,311,666	2,484,803	826,863
2550	2,924,682	2,079,351	845,331
2551	2,453,200	1,644,832	808,368
2552	2,558,621	1,663,846	894,775
2553	2,356,784	1,601,320	755,464
2554	2,427,468	1,610,418	817,050
2555	2,317,943	1,500,200	817,743
2556	2,176,022	1,614,536	561,486

ในปี 2556 มีปริมาณสัตว์น้ำเค็มรวมทั้งสิ้น 2,176,022 ตัน โดยจำแนกเป็นปริมาณการจับสัตว์น้ำเค็มจากธรรมชาติด้วยเครื่องมือทำการประมงประเภทต่างๆ 1,614,536 ตัน (ร้อยละ 74.20) และเป็นผลผลิตสัตว์น้ำจากการเพาะเลี้ยงสัตว์น้ำชายฝั่ง ประกอบด้วย การเพาะเลี้ยงกุ้งทะเล ปลาน้ำกร่อย และหอยทะเล 561,486 ตัน (ร้อยละ 25.80) เมื่อจำแนกตามแหล่งทำการประมง พบว่า เป็นปริมาณสัตว์น้ำเค็มในบริเวณฝั่งอ่าวไทย 1,605,288 ตัน (ร้อยละ 73.77) และเป็นปริมาณสัตว์น้ำเค็มในบริเวณฝั่งมหาสมุทรอินเดีย 570,734 ตัน (ร้อยละ 26.23) โดยมีรายละเอียดดังต่อไปนี้

## 1.1 ปริมาณการจับสัตว์น้ำเค็มจากธรรมชาติ

ปริมาณการจับสัตว์น้ำเค็มจากธรรมชาติโดยเครื่องมือทำการประมงประเภทต่างๆ มีปริมาณ 1,614,536 ตัน คิดเป็นร้อยละ 74.20 ของปริมาณสัตว์น้ำเค็มทั้งหมด เพิ่มขึ้น 114,336 ตันหรือเพิ่มขึ้นร้อยละ 7.62 เมื่อเทียบกับปีที่ผ่านมา จากปริมาณการจับสัตว์น้ำเค็มจากธรรมชาติ พบว่า เป็นปริมาณการจับสัตว์น้ำในบริเวณน่านน้ำไทย 1,449,127 ตัน (ร้อยละ 89.76) เพิ่มขึ้น 141,187 ตันหรือเพิ่มขึ้นร้อยละ 10.79 เมื่อเทียบกับปีที่ผ่านมา ซึ่งแบ่งเป็นปริมาณการจับสัตว์น้ำเค็มในบริเวณน่านน้ำไทยฝั่งอ่าวไทย 1,014,242 ตัน (ร้อยละ 69.99) เพิ่มขึ้น 59,323 ตันหรือเพิ่มขึ้นร้อยละ 6.21 เมื่อเทียบกับปีที่ผ่านมา และเป็นปริมาณการจับสัตว์น้ำใน

บริเวณน่านน้ำไทยฝั่งอันดามัน 434,885 ตัน (ร้อยละ 30.01) เพิ่มขึ้น 81,864 ตันหรือเพิ่มขึ้นร้อยละ 23.19 เมื่อเทียบกับปีที่ผ่านมา ส่วนที่เหลือเป็นปริมาณการจับสัตว์น้ำนอกบริเวณน่านน้ำไทย 165,409 ตัน (ร้อยละ 10.24) ลดลง 26,851 ตันหรือลดลงร้อยละ 13.97 เมื่อเทียบกับปีที่ผ่านมา และจากผลการจับสัตว์น้ำบริเวณน่านน้ำไทยแบ่งเป็นปริมาณการจับสัตว์น้ำนอกน่านน้ำไทยทางฝั่งอ่าวไทย ได้แก่ กุ้ง กุ้งขาว กุ้งดำ และปลาปักเป้า 117,244 ตัน (ร้อยละ 70.88) เพิ่มขึ้น 10,316 ตันหรือเพิ่มขึ้นร้อยละ 9.65 เมื่อเทียบกับปีที่ผ่านมา และเป็นปริมาณการจับสัตว์น้ำใต้น่านน้ำไทยทางฝั่งมหาสมุทรอินเดีย ได้แก่ พม่า อิหร่าน และทะเลหลวง 47,821 ตัน (ร้อยละ 29.12) ลดลง 37,511 ตันหรือลดลงร้อยละ 43.96 เมื่อเทียบกับปีที่ผ่านมา

## 1.2 ผลผลิตจากการเพาะเลี้ยงสัตว์น้ำชายฝั่ง

ผลผลิตสัตว์น้ำจากการเพาะเลี้ยงสัตว์น้ำชายฝั่งรวมทั้งหมด 561,486 ตัน คิดเป็นร้อยละ 25.80 ของปริมาณสัตว์น้ำทั้งหมดทั้งประเทศ ลดลง 256,257 ตันหรือลดลงร้อยละ 31.34 เมื่อเทียบกับผลผลิตจากการเพาะเลี้ยงสัตว์น้ำชายฝั่งในรอบปีที่ผ่านมา ส่วนใหญ่เป็นผลผลิตจากการเลี้ยงกุ้งทะเล 325,395 ตัน (ร้อยละ 57.95) รองลงมาเป็นผลผลิตจากการเลี้ยงหอยทะเล 216,835 ตัน (ร้อยละ 38.62) และเป็นผลผลิตจากการเลี้ยงปลาน้ำกร่อย 19,256 ตัน (ร้อยละ 3.43) เมื่อพิจารณาตามพื้นที่การเลี้ยงสัตว์น้ำชายฝั่ง พบว่า เป็นผลผลิตจากการเลี้ยงในบริเวณฝั่งอ่าวไทย 473,802 ตัน (ร้อยละ 84.38) และเป็นผลผลิตจากการเลี้ยงในบริเวณฝั่งมหาสมุทรอินเดีย 87,684 ตัน (ร้อยละ 15.62)

## 2. ผลผลิตสัตว์น้ำเค็ม จำแนกตามชนิดสัตว์น้ำ

หน่วย : ตัน

ปี	รวม	ปลา	กุ้ง	ปู	หมึก	หอย	อื่นๆ
2544	3,166,233	2,231,616	368,864	50,278	165,381	300,811	49,283
2545	3,303,813	2,279,897	350,521	42,131	184,830	417,148	29,286
2546	3,354,501	2,304,752	415,427	43,640	168,367	413,035	9,280
2547	3,372,241	2,331,803	437,593	42,244	163,505	395,294	1,802
2548	3,380,302	2,292,506	482,819	37,920	159,351	371,039	36,667
2549	3,311,666	2,064,618	570,183	47,364	147,516	342,125	139,860
2550	2,924,682	1,838,007	586,427	35,148	131,766	324,980	8,354
2551	2,453,200	1,292,957	560,593	30,536	112,969	306,160	149,985
2552	2,558,621	1,344,130	629,780	31,672	110,474	324,323	118,242
2553	2,356,784	1,344,964	614,064	31,821	126,995	201,613	37,327
2554	2,427,468	1,292,800	659,840	35,971	128,382	204,984	105,491
2555	2,317,943	1,260,624	655,031	40,557	119,891	200,128	41,712
2556	2,176,022	1,296,431	366,722	31,243	116,988	236,943	127,695

ปริมาณสัตว์น้ำเค็มใน ปี 2556 มีปริมาณทั้งหมด 2,176,022 ตัน พบว่า สัตว์น้ำจำพวกปลา มีปริมาณมากที่สุด 1,296,431 ตัน (ร้อยละ 59.58) เป็นปลาเศรษฐกิจสำหรับการบริโภค 972,799 ตัน (ร้อยละ 75.04) และปลาเบ็ด 323,632 ตัน (ร้อยละ 24.96) รองลงมาเป็นสัตว์น้ำจำพวกกุ้ง 366,722 ตัน (16.85) และเป็นสัตว์น้ำจำพวกหอย 236,943 ตัน (ร้อยละ 10.89) สัตว์น้ำจำพวกหมึก 116,988 ตัน (ร้อยละ 5.38) สัตว์น้ำจำพวกปู 31,243 ตัน (ร้อยละ 1.44) และสัตว์น้ำอื่นๆ 127,695 ตัน (ร้อยละ 5.87) ซึ่งมีรายละเอียดในแต่ละกลุ่มสัตว์น้ำ ดังนี้

## 2.1 ปลา

สัตว์น้ำจำพวกปลา มีปริมาณ 1,296,431 ตัน คิดเป็นร้อยละ 59.58 ของปริมาณสัตว์น้ำเค็มทั้งหมด เพิ่มขึ้น 35,807 ตัน หรือเพิ่มขึ้นร้อยละ 2.84 เมื่อเทียบกับปีที่ผ่านมา เป็นปลาเศรษฐกิจที่ใช้ในการบริโภค 972,799 ตัน (ร้อยละ 75.04) เพิ่มขึ้น 33,907 ตันหรือเพิ่มขึ้นร้อยละ 3.61 เมื่อเทียบกับปีที่ผ่านมา ส่วนที่เหลือเป็นปลาเบ็ดซึ่งเป็นปลานขนาดเล็กที่ใช้สำหรับทำปลาป่นและเป็นอาหารสัตว์ 323,632 ตัน (ร้อยละ 24.96) เพิ่มขึ้น 1,900 ตันหรือเพิ่มขึ้นร้อยละ 0.59 เมื่อเทียบกับปีที่ผ่านมา และปลาสำหรับบริโภคนั้นส่วนใหญ่เป็นปลาผิวน้ำ โดยปลาทุเป็นสัตว์น้ำที่จับได้มากที่สุด มีปริมาณการจับ 145,300 ตัน (ร้อยละ 11.21) เพิ่มขึ้น 16,342 ตันหรือเพิ่มขึ้นร้อยละ 12.67 เมื่อเทียบกับปีที่ผ่านมา รองลงมาเป็นปลากระดูกมีปริมาณการจับ 116,710 ตัน (ร้อยละ 9.00) ลดลง 12,672 ตันหรือลดลงร้อยละ 9.79 เมื่อเทียบกับปีที่ผ่านมา ปลาหลังเขียว 71,897 ตัน (ร้อยละ 5.55) ลดลง 2,000 ตัน หรือลดลงร้อยละ 2.71 เมื่อเทียบกับปีที่ผ่านมา นอกนั้นเป็นปลาผิวน้ำอื่นๆ สำหรับปลาหน้าดิน สัตว์น้ำที่จับได้มากที่สุด ได้แก่ ปลาทรายแดง 65,108 ตัน (ร้อยละ 5.02) เพิ่มขึ้น 11,839 ตันหรือเพิ่มขึ้นร้อยละ 22.22 เมื่อเทียบกับปีที่ผ่านมา รองลงมาเป็นปลาปากคม 45,817 ตัน (ร้อยละ 3.53) เพิ่มขึ้น 8,984 ตันหรือเพิ่มขึ้นร้อยละ 24.39 เมื่อเทียบกับปีที่ผ่านมา ปลาตาโต 39,956 ตัน (ร้อยละ 3.08) เพิ่มขึ้น 4,015 ตันหรือเพิ่มขึ้นร้อยละ 11.17 เมื่อเทียบกับปีที่ผ่านมา ที่เหลือเป็นปลาหน้าดินชนิดอื่นๆ และเมื่อจำแนกตามแหล่งทำการประมง พบว่า เป็นปริมาณการจับสัตว์น้ำจำพวกปลาบริเวณฝั่งอ่าวไทย 970,898 ตัน (ร้อยละ 74.89) เพิ่มขึ้น 66,877 ตันหรือเพิ่มขึ้นร้อยละ 7.40 เมื่อเทียบกับปีที่ผ่านมา และเป็นปริมาณการจับสัตว์น้ำจำพวกปลาบริเวณฝั่งมหาสมุทรอินเดีย 325,533 ตัน (ร้อยละ 25.11) ลดลง 31,070 ตันหรือลดลงร้อยละ 8.71 เมื่อเทียบกับปีที่ผ่านมา

## 2.2 กุ้ง

สัตว์น้ำจำพวกกุ้งมีปริมาณ 366,722 ตัน คิดเป็นร้อยละ 16.85 ของปริมาณสัตว์น้ำเค็มทั้งหมด ลดลง 288,309 ตัน หรือลดลงร้อยละ 44.01 เมื่อเทียบกับปีที่ผ่านมา ส่วนใหญ่เป็นกุ้งที่ได้จากการเพาะเลี้ยงมีปริมาณ 325,395 ตัน (ร้อยละ 88.73) ลดลง 284,157 ตันหรือลดลงร้อยละ 46.62 เมื่อเทียบกับปีที่ผ่านมา และเป็นกุ้งธรรมชาติที่จับได้จากเครื่องมือทำการประมงชนิดต่างๆ มีปริมาณ 41,327 ตัน (ร้อยละ 11.27) ลดลง 4,152 ตันหรือลดลงร้อยละ 9.13 เมื่อเทียบกับปีที่ผ่านมา จากปริมาณสัตว์น้ำจำพวกกุ้งทั้งหมด

พบว่า กุ้งแวนนาไมมีปริมาณมากที่สุด คือ 310,705 ตัน (ร้อยละ 84.72) ลดลง 277,665 ตันหรือลดลงร้อยละ 47.19 เมื่อเทียบกับปีที่ผ่านมา รองลงมาเป็นกุ้งกุลาดำ 14,806 ตัน (ร้อยละ 4.04) ลดลง 7,181 ตันหรือลดลงร้อยละ 32.66 เมื่อเทียบกับปีที่ผ่านมา กุ้งโรดัก 8,289 ตัน (ร้อยละ 2.26) ลดลง 4,291 ตันหรือลดลงร้อยละ 34.11 เมื่อเทียบกับปีที่ผ่านมา กุ้งแชบ๊วย 10,649 ตัน (ร้อยละ 2.90) ลดลง 1,192 ตันหรือลดลงร้อยละ 11.19 เมื่อเทียบกับปีที่ผ่านมา ที่เหลือเป็นกุ้งอื่นๆ กุ้งและเคย 22,273 ตัน (ร้อยละ 6.07) เมื่อจำแนกตามแหล่งทำการประมง พบว่า เป็นปริมาณกุ้งบริเวณฝั่งอ่าวไทย 278,139 ตัน (ร้อยละ 75.84) ลดลง 223,930 ตันหรือลดลงร้อยละ 44.60 เมื่อเทียบกับปีที่ผ่านมา และส่วนที่เหลือ 88,583 ตัน เป็นปริมาณกุ้งในบริเวณฝั่งมหาสมุทรอินเดีย (ร้อยละ 24.16) ลดลง 64,379 ตันหรือลดลงร้อยละ 42.09 เมื่อเทียบกับปีที่ผ่านมา

### 2.3 ปู

สัตว์น้ำจำพวกปูมีปริมาณ 31,243 ตัน คิดเป็นร้อยละ 1.43 ของปริมาณสัตว์น้ำเค็มทั้งหมด ลดลง 9,314 ตันหรือลดลงร้อยละ 22.97 เมื่อเทียบกับปีที่ผ่านมา จากปริมาณสัตว์น้ำจำพวกปู พบว่า ปูม้ามี่มีปริมาณมากที่สุด 25,712 ตัน (ร้อยละ 82.30) ลดลง 7,752 ตันหรือลดลงร้อยละ 23.17 เมื่อเทียบกับปีที่ผ่านมา ปูทะเล 2,152 ตัน (ร้อยละ 6.89) ลดลง 753 ตัน หรือลดลงร้อยละ 25.92 เมื่อเทียบกับปีที่ผ่านมา และปูอื่นๆ 3,379 ตัน (ร้อยละ 10.81) ลดลง 809 ตันหรือลดลงร้อยละ 19.32 เมื่อเทียบกับปีที่ผ่านมา และเมื่อพิจารณาตามแหล่งทำการประมง พบว่า เป็นปริมาณการจับบริเวณฝั่งอ่าวไทย 22,578 ตัน (ร้อยละ 72.27) ลดลง 6,874 ตันหรือลดลงร้อยละ 23.34 เมื่อเทียบกับปีที่ผ่านมา และเป็นปริมาณการจับบริเวณฝั่งมหาสมุทรอินเดีย 8,665 ตัน (ร้อยละ 27.73) ลดลง 2,440 ตันหรือลดลงร้อยละ 21.97 เมื่อเทียบกับปีที่ผ่านมา

### 2.4 หมึก

สัตว์น้ำจำพวกหมึกมีปริมาณการจับ 116,988 ตัน คิดเป็นร้อยละ 5.38 ของปริมาณสัตว์น้ำเค็มทั้งหมด ลดลง 2,903 ตันหรือลดลงร้อยละ 2.42 เมื่อเทียบกับปีที่ผ่านมา จากปริมาณสัตว์น้ำจำพวกหมึก พบว่า หมึกกล้วยมีปริมาณการจับได้มากที่สุด 75,581 ตัน (ร้อยละ 64.61) ลดลง 4,540 ตันหรือลดลงร้อยละ 5.67 เมื่อเทียบกับปีที่ผ่านมา รองลงมาเป็นหมึกกระดอง 25,170 ตัน (ร้อยละ 21.51) เพิ่มขึ้น 500 ตันหรือเพิ่มขึ้นร้อยละ 2.03 เมื่อเทียบกับปีที่ผ่านมา หมึกสาย 10,260 ตัน (ร้อยละ 8.77) เพิ่มขึ้น 44 ตันหรือเพิ่มขึ้นร้อยละ 0.43 เมื่อเทียบกับปีที่ผ่านมา หมึกหอม 5,977 ตัน (ร้อยละ 5.11) เพิ่มขึ้น 1,093 ตันหรือเพิ่มขึ้นร้อยละ 22.38 เมื่อเทียบกับปีที่ผ่านมา และเมื่อพิจารณาตามแหล่งทำการประมง พบว่า เป็นปริมาณการจับบริเวณฝั่งอ่าวไทย 98,279 ตัน (ร้อยละ 84.00) ลดลง 552 ตันหรือลดลงร้อยละ 0.56 เมื่อเทียบกับปีที่ผ่านมา และเป็นปริมาณการจับบริเวณฝั่งมหาสมุทรอินเดีย 18,709 ตัน (ร้อยละ 15.99) ลดลง 2,351 ตันหรือลดลงร้อยละ 11.16 เมื่อเทียบกับปีที่ผ่านมา

## 2.5 หอย

สัตว์น้ำจำพวกหอยมีปริมาณ 236,943 ตัน คิดเป็นร้อยละ 10.89 ของปริมาณสัตว์น้ำเค็มทั้งหมด เพิ่มขึ้น 36,815 ตันหรือเพิ่มขึ้นร้อยละ 18.40 เมื่อเทียบกับปีที่ผ่านมา ส่วนใหญ่เป็นหอยที่ได้จากการเพาะเลี้ยงเกือบทั้งหมด 216,835 ตัน (ร้อยละ 91.51) เพิ่มขึ้น 30,974 ตันหรือเพิ่มขึ้นร้อยละ 16.67 เมื่อเทียบกับปีที่ผ่านมา ส่วนที่เหลือเป็นหอยที่จับได้จากเครื่องมือทำการประมงประเภทต่างๆ และการเก็บรวบรวมตามธรรมชาติ 20,108 ตัน (ร้อยละ 8.49) เพิ่มขึ้น 5,841 ตันหรือเพิ่มขึ้นร้อยละ 40.94 เมื่อเทียบกับปีที่ผ่านมา จากปริมาณสัตว์น้ำจำพวกหอย พบว่า หอยแมลงภู่ซึ่งได้จากการเพาะเลี้ยงทั้งหมด มีปริมาณมากที่สุด 127,918 ตัน (ร้อยละ 53.99) เพิ่มขึ้น 24,715 ตันหรือเพิ่มขึ้นร้อยละ 23.95 เมื่อเทียบกับปีที่ผ่านมา รองลงมา เป็นหอยแครงซึ่งส่วนใหญ่ได้จากการเพาะเลี้ยงและการเก็บรวบรวมจากธรรมชาติ 72,888 ตัน (ร้อยละ 30.76) เพิ่มขึ้น 4,420 ตันหรือเพิ่มขึ้นร้อยละ 6.46 เมื่อเทียบกับปีที่ผ่านมา หอยลาย 12,367 ตัน (ร้อยละ 5.22) เพิ่มขึ้น 3,654 ตันหรือเพิ่มขึ้นร้อยละ 41.94 เมื่อเทียบกับปีที่ผ่านมา หอยนางรม 17,594 ตัน (ร้อยละ 7.42) เพิ่มขึ้น 1,464 ตันหรือเพิ่มขึ้นร้อยละ 9.08 เมื่อเทียบกับปีที่ผ่านมา นอกนั้นเป็นหอยชนิดอื่นๆ ซึ่งมีจำนวนไม่มากนัก เมื่อพิจารณาตามแหล่งทำการประมง พบว่า ปริมาณหอยบริเวณฝั่งอ่าวไทย 232,971 ตัน (ร้อยละ 98.32) เพิ่มขึ้น 34,318 ตันหรือเพิ่มขึ้นร้อยละ 17.28 เมื่อเทียบกับปีที่ผ่านมา และเป็นปริมาณหอยบริเวณฝั่งมหาสมุทรอินเดีย 3,972 ตัน (ร้อยละ 1.68) เพิ่มขึ้น 2,497 ตันหรือเพิ่มขึ้นร้อยละ 169.29 เมื่อเทียบกับปีที่ผ่านมา

## 2.6 สัตว์น้ำอื่นๆ

สัตว์น้ำอื่นๆ มีปริมาณรวมทั้งหมด 127,695 ตัน คิดเป็นร้อยละ 5.87 ของปริมาณสัตว์น้ำเค็มทั้งหมด เพิ่มขึ้น 85,983 ตันหรือเพิ่มขึ้นร้อยละ 206.13 เมื่อเทียบกับปีที่ผ่านมา จากปริมาณสัตว์น้ำอื่นๆ พบว่า ส่วนใหญ่เป็นแมงกะพรุนมีปริมาณ 126,514 ตัน (ร้อยละ 99.08) นอกนั้นเป็นสาหร่ายทะเล แมงดาทะเล และปลิงทะเล มีจำนวน 1,181 ตัน (ร้อยละ 0.92) เมื่อพิจารณาตามแหล่งทำการประมง พบว่า เป็นปริมาณสัตว์น้ำอื่นๆ บริเวณฝั่งอ่าวไทย 2,423 ตัน (ร้อยละ 1.90) และเป็นปริมาณสัตว์น้ำอื่นๆ บริเวณฝั่งมหาสมุทรอินเดีย 125,272 ตัน (ร้อยละ 98.10)

### 3. ปริมาณการจับสัตว์น้ำเค็มจากธรรมชาติ จำแนกตามประเภทการทำประมง

ปริมาณสัตว์น้ำเค็มที่จับได้จากธรรมชาติด้วยเครื่องมือทำการประมงประเภทต่างๆ จำแนกตามการทำประมง มีรายละเอียดดังต่อไปนี้

#### 3.1 เครื่องมือประมงอวนลาก

ปริมาณการจับสัตว์น้ำเค็มด้วยเครื่องมือประมงประเภทอวนลาก แบ่งเรือประมงที่ทำการประมงด้วยเครื่องมือประมงอวนลาก ออกเป็น 3 ประเภท คือ เรืออวนลากแผ่นตะเฆ่หรืออวนลากเดี่ยว เรืออวนลากคู่ และเรืออวนลากคานถ่าง ซึ่งใน ปี 2556 มีปริมาณการจับสัตว์น้ำเค็มรวมกันทั้งสิ้น 767,323 ตัน คิดเป็นร้อยละ 35.26 ของปริมาณสัตว์น้ำเค็มทั้งหมด เพิ่มขึ้น 36,573 ตันหรือเพิ่มขึ้นร้อยละ 5.00 เมื่อเทียบกับปีที่ผ่านมา เป็นปริมาณการจับสัตว์น้ำเค็มจากเครื่องมือประมงอวนลากแผ่นตะเฆ่หรืออวนลากเดี่ยว 537,017 ตัน (ร้อยละ 69.99) เพิ่มขึ้น 7,212 ตันหรือเพิ่มขึ้นร้อยละ 1.36 เมื่อเทียบกับปีที่ผ่านมา รองลงมาเป็นปริมาณการจับสัตว์น้ำเค็มจากเครื่องมือประมงอวนลากคู่ 226,429 ตัน (ร้อยละ 29.51) เพิ่มขึ้น 28,208 ตันหรือเพิ่มขึ้นร้อยละ 14.23 เมื่อเทียบกับปีที่ผ่านมา และเป็นปริมาณการจับสัตว์น้ำเค็มจากเครื่องมืออวนลากคานถ่าง 3,877 ตัน (ร้อยละ 0.50) เพิ่มขึ้น 1,153 ตันหรือเพิ่มขึ้นร้อยละ 42.33 เมื่อเทียบกับปีที่ผ่านมา

หากพิจารณาปริมาณการจับสัตว์น้ำเค็มจำแนกตามแหล่งทำการประมงของกลุ่มเรือประมงอวนลาก พบว่า เป็นปริมาณการจับสัตว์น้ำเค็มบริเวณฝั่งอ่าวไทย 588,260 ตัน (ร้อยละ 76.66) เพิ่มขึ้น 55,933 ตันหรือเพิ่มขึ้นร้อยละ 10.51 เมื่อเทียบกับปีที่ผ่านมา และเป็นปริมาณการจับสัตว์น้ำเค็มบริเวณฝั่งมหาสมุทรอินเดีย 179,063 ตัน (ร้อยละ 23.34) ลดลง 19,360 ตันหรือลดลงร้อยละ 9.76 เมื่อเทียบกับปีที่ผ่านมา และเป็นปริมาณการจับสัตว์น้ำเค็มในบริเวณน่านน้ำของประเทศไทย 622,440 ตัน (ร้อยละ 81.12) เพิ่มขึ้น 58,176 ตันหรือเพิ่มขึ้นร้อยละ 10.31 เมื่อเทียบกับปีที่ผ่านมา และเป็นปริมาณการจับสัตว์น้ำเค็มบริเวณน่านน้ำไทย 144,883 ตัน (ร้อยละ 18.88) ลดลง 21,603 ตันหรือลดลงร้อยละ 12.98 เมื่อเทียบกับปีที่ผ่านมา

และเมื่อพิจารณาปริมาณการจับสัตว์น้ำเค็มจำแนกตามชนิดสัตว์น้ำของกลุ่มเรือประมงอวนลาก พบว่า เป็นสัตว์น้ำเค็มจำพวกปลา 661,221 ตัน (ร้อยละ 86.17) เพิ่มขึ้น 37,375 ตันหรือเพิ่มขึ้นร้อยละ 5.99 เมื่อเทียบกับปีที่ผ่านมา ในสัตว์น้ำจำพวกปลาเป็นปลาสำหรับการบริโภค 383,433 ตัน (ร้อยละ 57.99) เพิ่มขึ้น 40,289 ตันหรือเพิ่มขึ้นร้อยละ 11.74 เมื่อเทียบกับปีที่ผ่านมา ซึ่งส่วนใหญ่จะเป็นปลาหน้าดิน เช่น ปลาทรายแดง ปลาปากคม ปลาตาโต ปลาจวด เป็นต้น และเป็นปลาเป็ด 277,788 ตัน (ร้อยละ 42.01) ลดลง 2,914 ตันหรือลดลงร้อยละ 1.04 เมื่อเทียบกับปีที่ผ่านมา รองลงมาเป็นเป็นสัตว์น้ำจำพวกหมีก 73,803 ตัน (ร้อยละ 9.62) สัตว์น้ำจำพวกกุ้ง 25,540 ตัน (ร้อยละ 3.33) สัตว์น้ำจำพวกปู 6,422 ตัน (ร้อยละ 0.84) และ สัตว์น้ำจำพวกหอย 337 ตัน (ร้อยละ 0.04)

ปริมาณสัตว์น้ำเค็มที่จับได้จากเครื่องมือประมงอวนลากปี 2552-2556

เครื่องมือประมง	ปริมาณ (ตัน)				
	2552	2553	2554	2555	2556
รวมทั้งหมด	808,696	811,526	773,317	730,750	767,323
รวมอวนลากแผ่นตะเฆ่	593,210	596,689	549,881	529,805	537,017
ขนาดต่ำกว่า 14.00 เมตร	79,210	75,140	58,902	52,547	46,249
ขนาด 14.00-18.00 เมตร	188,670	194,631	173,414	159,411	157,817
ขนาด 18.01-25.00 เมตร	271,907	258,057	247,336	216,227	209,827
ขนาดมากกว่า 25.00 เมตร	53,423	68,861	70,502	101,620	123,124
รวมอวนลากคู่	214,792	212,097	219,752	198,221	226,429
ขนาดน้อยกว่าหรือเท่ากับ 18.00 เมตร	38,333	36,944	38,151	32,047	37,814
ขนาดมากกว่า 18.00 เมตร	176,459	175,153	181,601	166,174	188,615
อวนลากคานถ่าง	694	2,740	3,684	2,724	3,877

### 3.2 เครื่องมือประเภทอวนล้อมจับ

ปริมาณการจับสัตว์น้ำด้วยเครื่องมือประมงประเภทอวนล้อมจับ (อวนดำ อวนหลอม อวนล้อมจับปลาตะกัก อวนล้อมจับปลาโอ อวนล้อมซั้ง ฯ) ในปี พ.ศ. 2556 มีปริมาณการจับสัตว์น้ำรวมทั้งสิ้น 522,630 ตัน คิดเป็นร้อยละ 24.02 ของปริมาณสัตว์น้ำเค็มทั้งหมด ลดลง 5,397 ตันหรือลดลงร้อยละ 1.02 เมื่อเทียบกับปีที่ผ่านมา เป็นปริมาณการจับสัตว์น้ำจากเครื่องมือประมงอวนล้อมจับ 413,591 ตัน (ร้อยละ 79.14) เพิ่มขึ้น 5,972 ตันหรือเพิ่มขึ้นร้อยละ 1.47 เมื่อเทียบกับปีที่ผ่านมา รองลงมาเป็นปริมาณการจับสัตว์น้ำจากเครื่องมือประมงอวนล้อมจับปลาตะกัก 109,039 ตัน (ร้อยละ 20.86) ลดลง 11,369 ตันหรือลดลงร้อยละ 9.44 เมื่อเทียบกับปีที่ผ่านมา

หากพิจารณาปริมาณการจับสัตว์น้ำจำแนกตามแหล่งทำการประมงของกลุ่มเรือประมงอวนล้อมจับ พบว่า เป็นปริมาณการจับสัตว์น้ำบริเวณฝั่งอ่าวไทย 381,031 ตัน (ร้อยละ 72.91) เพิ่มขึ้น 18,252 ตันหรือเพิ่มขึ้นร้อยละ 5.03 เมื่อเทียบกับปีที่ผ่านมา และเป็นปริมาณการจับสัตว์น้ำบริเวณฝั่งมหาสมุทรอินเดีย 141,599 ตัน (ร้อยละ 27.09) ลดลง 23,649 ตันหรือลดลงร้อยละ 14.31 เมื่อเทียบกับปีที่ผ่านมา และเป็นปริมาณการจับสัตว์น้ำในบริเวณน่านน้ำไทย 502,448 ตัน (ร้อยละ 96.14) ลดลง 383 ตันหรือลดลงร้อยละ 0.08 เมื่อเทียบกับปีที่ผ่านมา และเป็นปริมาณการจับสัตว์น้ำบริเวณนอกน่านน้ำไทย 20,182 ตัน (ร้อยละ 3.86) ลดลง 5,014 ตันหรือลดลงร้อยละ 19.90 เมื่อเทียบกับปีที่ผ่านมา

และเมื่อพิจารณาปริมาณการจับสัตว์น้ำจำแนกตามชนิดสัตว์น้ำของกลุ่มเรือประมงอวนล้อมจับ พบว่า เป็นสัตว์น้ำจำพวกปลา 510,239 ตัน (ร้อยละ 97.63) ลดลง 5,756 ตันหรือลดลงร้อยละ 1.12

เมื่อเทียบกับปีที่ผ่านมา ในสัตว์น้ำจำพวกปลาเป็นปลาสำหรับการบริโภค 475,970 ตัน (ร้อยละ 93.28) ลดลง 7,520 ตันหรือลดลงร้อยละ 1.56 เมื่อเทียบกับปีที่ผ่านมา ซึ่งส่วนใหญ่เป็นปลาผิวน้ำ เช่น ปลาหลังเขียว ปลากระตัก ปลาทู ปลาลัง ปลาโอดำ ปลาโกลาย ฯลฯ และเป็นปลาเป็ด 34,269 ตัน (6.72) เพิ่มขึ้น 1,764 ตันหรือเพิ่มขึ้นร้อยละ 5.43 เมื่อเทียบกับปีที่ผ่านมา สัตว์น้ำจำพวกหมึก 11,898 ตัน (ร้อยละ 2.28) ลดลง 59 ตันหรือลดลงร้อยละ 0.49 เมื่อเทียบกับปีที่ผ่านมา ส่วนที่เหลือเป็นสัตว์น้ำอื่นๆ 493 ตัน (ร้อยละ 0.09)

### ปริมาณสัตว์น้ำกึ่งที่จับได้ด้วยเครื่องมืออวนล้อมจับ ปี 2552-2556

เครื่องมือประมง	ปริมาณ (ตัน)				
	2552	2553	2554	2555	2556
รวม	538,904	551,841	533,016	528,027	522,630
อวนล้อมจับ	395,081	420,101	403,094	407,619	413,591
อวนล้อมจับปลากระตัก	132,739	128,111	129,922	120,408	109,039
อวนล้อมจับปลาทูน่า	11,084	3,629	-	-	-

### 3.3 เครื่องมือประเภทอวนติดตา (อวนลอย, อวนจม)

ปริมาณการจับสัตว์น้ำด้วยเครื่องมือประมงประเภทอวนติดตา มีหลายชนิดด้วยกัน โดยส่วนใหญ่ชื่อเครื่องมือประมงจะเป็นไปตามวัตถุประสงค์ของการจับสัตว์น้ำชนิดนั้นๆ เช่น อวนลอยปลาอินทรี อวนติดปลาทู อวนลอยปลาทู อวนปลากระบอก อวนลอยกุ้ง อวนลอยปู เป็นต้น ในปี พ.ศ. 2556 มีปริมาณการจับสัตว์น้ำรวมทั้งสิ้น 100,388 ตัน คิดเป็นร้อยละ 4.61 ของปริมาณสัตว์น้ำกึ่งทั้งหมด เพิ่มขึ้น 4,174 ตันหรือเพิ่มขึ้นร้อยละ 4.34 เมื่อเทียบกับปีที่ผ่านมา หากพิจารณาปริมาณการจับสัตว์น้ำจำแนกตามแหล่งทำการประมงของกลุ่มเรือประมงอวนติดตา พบว่า เป็นปริมาณการจับสัตว์น้ำบริเวณฝั่งอ่าวไทย 73,163 ตัน (ร้อยละ 72.88) ลดลง 148 ตันหรือลดลงร้อยละ 0.20 เมื่อเทียบกับปีที่ผ่านมา และเป็นปริมาณการจับสัตว์น้ำบริเวณฝั่งมหาสมุทรอินเดีย 27,225 ตัน (ร้อยละ 27.12) เพิ่มขึ้น 4,322 ตัน หรือเพิ่มขึ้นร้อยละ 18.87 เมื่อเทียบกับปีที่ผ่านมา

และเมื่อพิจารณาปริมาณการจับสัตว์น้ำจำแนกตามชนิดสัตว์น้ำของเครื่องมือประมงประเภทอวนติดตา พบว่า ส่วนใหญ่เป็นสัตว์น้ำจำพวกปลา 71,850 ตัน (ร้อยละ 71.57) เพิ่มขึ้น 8,809 ตันหรือเพิ่มขึ้นร้อยละ 13.97 เมื่อเทียบกับปีที่ผ่านมา รองลงมาเป็นสัตว์น้ำจำพวกปู 18,050 ตัน (ร้อยละ 17.98) ลดลง 4,455 ตันหรือลดลงร้อยละ 19.85 เมื่อเทียบกับปีที่ผ่านมา สัตว์น้ำจำพวกกุ้ง 9,515 (ร้อยละ 9.48) ลดลง 785 ตันหรือลดลงร้อยละ 7.62 เมื่อเทียบกับปีที่ผ่านมา สัตว์น้ำจำพวกหมึก 925 ตัน (ร้อยละ 0.92) สัตว์น้ำจำพวกหอย 5 ตัน (ร้อยละ 0.01) และสัตว์น้ำอื่นๆ 43 ตัน (ร้อยละ 0.04)

## ปริมาณสัตว์น้ำเค็มที่จับได้ด้วยเครื่องมือประมงอวนติดตา ปี 2552-2556

เครื่องมือประมง	ปริมาณ (ตัน)				
	2552	2553	2554	2555	2556
รวม	83,268	77,142	77,849	96,214	100,388
อวนลอยปลาอินทรี	9,544	11,190	9,095	8,719	8,603
อวนติดปลาทุ	5,583	5,676	3,508	3,766	5,160
อวนจมปู	16,754	16,935	20,824	22,746	18,538
อวนจมกุ้ง	7,718	7,363	7,419	11,489	9,996
อวนลอยอื่นๆ	43,669	36,005	37,003	49,494	58,091

## 3.4 เครื่องมือประมงเคลื่อนที่

ปริมาณการจับสัตว์น้ำของเรือประมงที่ทำการประมงด้วยเครื่องมือประมงประเภทเคลื่อนที่ได้แก่ อวนรุน อวนครอบหมึก แห ซ้อน ระวะรุนเคยและอวนอื่นๆ ในปี 2556 มีปริมาณการจับสัตว์น้ำรวมทั้งสิ้น 57,801 ตัน คิดเป็นร้อยละ 2.66 ของปริมาณสัตว์น้ำเค็มทั้งหมด ลดลง 11,247 ตันหรือลดลงร้อยละ 16.29 เมื่อเทียบกับปีที่ผ่านมา หากพิจารณาปริมาณการจับสัตว์น้ำจำแนกตามแหล่งทำการประมง พบว่า เป็นปริมาณการจับสัตว์น้ำบริเวณฝั่งอ่าวไทย 52,911 ตัน (ร้อยละ 91.54) ลดลง 9,397 ตันหรือลดลงร้อยละ 15.08 เมื่อเทียบกับปีที่ผ่านมา และเป็นปริมาณการจับสัตว์น้ำบริเวณฝั่งมหาสมุทรอินเดีย 4,890 ตัน (ร้อยละ 8.46) ลดลง 1,850 ตันหรือลดลงร้อยละ 27.45 เมื่อเทียบกับปีที่ผ่านมา

และเมื่อพิจารณาปริมาณการจับสัตว์น้ำจำแนกตามชนิดสัตว์น้ำของเครื่องมือประมงประเภทเคลื่อนที่ พบว่า ส่วนใหญ่เป็นสัตว์น้ำจำพวกปลา 25,929 ตัน (ร้อยละ 44.86) ลดลง 2,463 ตันหรือลดลงร้อยละ 8.67 เมื่อเทียบกับปีที่ผ่านมา ซึ่งส่วนใหญ่ได้มาจากเครื่องมืออวนรุนและอวนครอบปลาตะคัก เป็นสัตว์น้ำจำพวกกุ้ง 3,725 ตัน (ร้อยละ 6.45) ลดลง 1,954 ตันหรือลดลงร้อยละ 34.41 เมื่อเทียบกับปีที่ผ่านมา ส่วนใหญ่ได้มาจากเครื่องมืออวนรุน ระวะรุนกุ้ง-เคย และอวนอื่นๆ เป็นสัตว์น้ำจำพวกหมึก 26,596 ตัน (ร้อยละ 46.01) ลดลง 6,382 ตันหรือลดลงร้อยละ 19.35 เมื่อเทียบกับปีที่ผ่านมา ซึ่งส่วนใหญ่ได้มาจากเครื่องมืออวนครอบหมึก เป็นสัตว์น้ำจำพวกปู 1,551 ตัน (ร้อยละ 2.68) ลดลง 448 ตันหรือลดลงร้อยละ 22.41 เมื่อเทียบกับปีที่ผ่านมา

ปริมาณสัตว์น้ำเค็มที่จับได้ด้วยเครื่องมือเคลื่อนที่ต่างๆ ปี 2552-2556

เครื่องมือประมง	ปริมาณ (ตัน)				
	2552	2553	2554	2555	2556
รวม	71,106	79,120	83,066	69,048	57,801
อวนรุน	20,631	21,091	19,605	17,495	17,858
อวนครอบหมึก	26,260	37,854	36,897	31,728	22,784
แหอื่นๆ	19	46	56	15	24
ระวางรุนเคย	1,719	894	961	129	312
อวนอื่นๆและเครื่องมือเคลื่อนที่อื่นๆ	22,477	19,235	25,547	19,681	16,823

### 3.5 เครื่องมือประเภทเบ็ด

ปริมาณการจับสัตว์น้ำของเรือประมงที่ทำการประมงด้วยเครื่องมือประมงประเภทเบ็ด มี 2 ชนิด คือ เบ็ดราวและเบ็ดมือ ใน ปี 2556 มีปริมาณการจับสัตว์น้ำรวมทั้งสิ้น 3,522 ตัน คิดเป็นร้อยละ 0.16 ของปริมาณสัตว์น้ำเค็มทั้งหมด เพิ่มขึ้น 566 ตันหรือเพิ่มขึ้นร้อยละ 19.15 เมื่อเทียบกับปีที่ผ่านมา หากพิจารณาปริมาณการจับสัตว์น้ำจำแนกตามแหล่งทำการประมง พบว่า เป็นปริมาณการจับสัตว์น้ำบริเวณฝั่งอ่าวไทย 2,071 ตัน (ร้อยละ 58.80) เพิ่มขึ้น 641 ตันหรือเพิ่มขึ้นร้อยละ 44.83 เมื่อเทียบกับปีที่ผ่านมา และเป็นปริมาณการจับสัตว์น้ำบริเวณฝั่งมหาสมุทรอินเดียซึ่งรวมปริมาณการจับปลาทูน้าในเขตทะเลหลวงด้วย 1,451 ตัน (ร้อยละ 41.20) ลดลง 75 ตันหรือลดลงร้อยละ 4.91 เมื่อเทียบกับปีที่ผ่านมา และส่วนใหญ่เป็นปริมาณการจับสัตว์น้ำในบริเวณน่านน้ำประเทศไทย 3,178 ตัน (ร้อยละ 90.23) เพิ่มขึ้น 605 ตันหรือลดลงร้อยละ 33.64 เมื่อเทียบกับปีที่ผ่านมา

และเมื่อพิจารณาปริมาณการจับสัตว์น้ำด้วยเครื่องมือประมงประเภทเบ็ดส่วนใหญ่เป็นสัตว์น้ำจำพวกปลา 2,599 ตัน (ร้อยละ 73.79) ลดลง 296 ตันหรือลดลงร้อยละ 10.22 เมื่อเทียบกับปีที่ผ่านมา สัตว์น้ำจำพวกหมึก 923 ตัน (ร้อยละ 26.21) เพิ่มขึ้น 862 ตันเมื่อเทียบกับปีที่ผ่านมา

ปริมาณสัตว์น้ำเค็มที่จับได้ด้วยเครื่องมือประมงประเภทเบ็ด ปี 2552-2556

เครื่องมือประมง	ปริมาณ (ตัน)				
	2552	2553	2554	2555	2556
รวม	4,143	3,547	3,352	2,956	3,522
เบ็ดราว	618	545	399	483	514
เบ็ดมือ	3,229	2,395	2,584	1,895	2,664
เบ็ดราวปลาทูน้า	296	607	369	578	344

### 3.6 เครื่องมือประเภทประจำที่

ปริมาณการจับสัตว์น้ำของเครื่องมือทำการประมงประเภทเครื่องมือประจำที่ ได้แก่ โป๊ะ ลอบ โพงพาง (รวมรั้วไชมาน) และเครื่องมือประจำที่อื่นๆ ในปี 2556 มีปริมาณการจับสัตว์น้ำรวมทั้งสิ้น 15,437 ตัน คิดเป็นร้อยละ 0.71 ของปริมาณสัตว์น้ำทั้งหมด ลดลง 1,591 ตันหรือลดลงขึ้นร้อยละ 9.34 เมื่อเทียบกับปีที่ผ่านมา หากพิจารณาการจับสัตว์น้ำจำแนกตามแหล่งทำการประมง พบว่า เป็นปริมาณการจับสัตว์น้ำบริเวณฝั่งอ่าวไทย 11,887 ตัน (ร้อยละ 77.00) ลดลง 2,246 ตันหรือลดลงร้อยละ 15.89 เมื่อเทียบกับปีที่ผ่านมา และเป็นปริมาณการจับสัตว์น้ำบริเวณฝั่งมหาสมุทรอินเดีย 3,550 ตัน (ร้อยละ 23.00) ลดลง 148 ตันหรือลดลงร้อยละ 4.00 เมื่อเทียบกับปีที่ผ่านมา

และเมื่อพิจารณาปริมาณการจับสัตว์น้ำด้วยเครื่องมือประมงประเภทเครื่องมือประจำที่ พบว่า ส่วนใหญ่เป็นสัตว์น้ำจำพวกปู 4,957 ตัน (ร้อยละ 32.11) ลดลง 3,307 ตันหรือลดลงร้อยละ 40.02 เมื่อเทียบกับปีที่ผ่านมา ซึ่งส่วนใหญ่จับได้จากเครื่องมือลอบปู สัตว์น้ำจำพวกปลา 5,328 ตัน (ร้อยละ 34.51) เพิ่มขึ้น 1,215 ตันหรือเพิ่มขึ้นร้อยละ 29.54 เมื่อเทียบกับปีที่ผ่านมา ซึ่งส่วนใหญ่จับได้จากเครื่องมือ โพงพาง โป๊ะและลอบปลา สัตว์น้ำจำพวกกุ้ง 2,303 ตัน (ร้อยละ 14.92) ลดลง 683 ตันหรือลดลงร้อยละ 22.87 เมื่อเทียบกับปีที่ผ่านมา ซึ่งส่วนใหญ่จับได้จากเครื่องมือ โพงพาง โป๊ะและเครื่องมือประจำที่อื่นๆ สัตว์น้ำจำพวกหมึก 2,843 ตัน (ร้อยละ 18.42) เพิ่มขึ้น 418 ตันหรือเพิ่มขึ้นร้อยละ 17.24 เมื่อเทียบกับปีที่ผ่านมา ซึ่งส่วนใหญ่จับได้จากเครื่องมือลอบหมึก และส่วนที่เหลืออีก 6 ตัน เป็นสัตว์น้ำจำพวกหอย (ร้อยละ 0.04)

#### ปริมาณสัตว์น้ำทั้งหมดที่จับได้ด้วยเครื่องมือประจำที่ ปี 2552-2556

เครื่องมือประมง	ปริมาณ (ตัน)				
	2552	2553	2554	2555	2556
รวม	17,230	15,296	16,596	17,831	15,437
โป๊ะ	2,351	2,651	2,194	2,475	2,834
โพงพาง	3,873	1,890	2,069	2,981	1,865
ลอบปลา	2,362	1,573	1,261	721	1,622
ลอบปู	5,541	5,684	7,759	8,034	5,476
ลอบหมึก	2,802	3,347	3,138	2,268	2,443
เครื่องมือประจำที่อื่นๆ	301	151	175	1,352	1,197

### 3.7 เก็บรวบรวมหอย

ปริมาณหอยที่เก็บรวบรวมจากธรรมชาติทั้งหมด มีจำนวน 19,760 ตัน คิดเป็นร้อยละ 0.91 ของปริมาณสัตว์น้ำทั้งหมด เพิ่มขึ้น 6,116 ตันหรือเพิ่มขึ้นร้อยละ 44.83 เมื่อเทียบกับปีที่ผ่านมา หาก

พิจารณาการจับสัตว์น้ำจำแนกตามแหล่งทำการประมง พบว่า ทั้งหมดเป็นการทำการประมงบริเวณฝั่งอ่าวไทย และชนิดสัตว์น้ำที่จับได้ทั้งหมดเป็นสัตว์น้ำจำพวกหอย ประกอบด้วย หอยลาย 12,367 ตัน (62.59) หอยแครง 1,565 ตัน (ร้อยละ 7.92) และ หอยอื่นๆ 5,828 (ร้อยละ 29.49)

### 3.8 การประมงอื่นๆ

การประมงอื่นๆในที่นี้ หมายถึง การเก็บรวบรวมแมงกะพรุนและการจับสัตว์น้ำจากเครื่องมือทำการประมงพื้นบ้านอื่นๆ มีจำนวนรวมทั้งสิ้น 127,675 ตัน คิดเป็นร้อยละ 5.87 ของปริมาณสัตว์น้ำเค็มทั้งหมด หากพิจารณาการจับสัตว์น้ำจำแนกตามแหล่งทำการประมง พบว่า เป็นปริมาณการจับสัตว์น้ำบริเวณฝั่งอ่าวไทยจำนวน 2,403 ตัน (ร้อยละ 1.88) และเป็นปริมาณการจับสัตว์น้ำบริเวณฝั่งมหาสมุทรอินเดีย 125,272 ตัน (ร้อยละ 98.12) ชนิดสัตว์น้ำที่จับได้จากการทำประมงอื่นๆส่วนใหญ่เป็นแมงกะพรุน 126,514 ตัน (ร้อยละ 99.09) ที่เหลือเป็นสัตว์น้ำจำพวกปลา 9 ตัน (ร้อยละ 0.01) สัตว์น้ำจำพวกกุ้ง 11 ตัน (ร้อยละ 0.01) สัตว์น้ำจำพวกปู 3 ตัน (ร้อยละ 0.00) และสัตว์น้ำอื่นๆ 1,138 ตัน (ร้อยละ 0.89)

### 4. ผลผลิตจากการเพาะเลี้ยงสัตว์น้ำชายฝั่ง จำแนกตามประเภทการเลี้ยง

ผลผลิตสัตว์น้ำจากการเพาะเลี้ยงสัตว์น้ำชายฝั่ง จำแนกตามชนิดสัตว์น้ำที่เลี้ยงประกอบด้วย การเลี้ยงกุ้งทะเล การเลี้ยงปลาน้ำกร่อย และการเลี้ยงหอยทะเล ซึ่งใน ปี พ.ศ. 2556 มีผลผลิตจากการเพาะเลี้ยงสัตว์น้ำชายฝั่งทั้งหมด 561,486 ตัน คิดเป็นร้อยละ 25.80 ของปริมาณสัตว์น้ำเค็มทั้งประเทศ ลดลง 256,257 ตันหรือลดลงร้อยละ 31.34 เมื่อเทียบกับผลผลิตจากการเพาะเลี้ยงสัตว์น้ำชายฝั่งในรอบปีที่ผ่านมา ส่วนใหญ่เป็นผลผลิตจากการเลี้ยงกุ้งทะเล 325,395 ตัน (ร้อยละ 57.95) รองลงมาเป็นผลผลิตจากการเลี้ยงหอยทะเล 216,835 ตัน (ร้อยละ 38.62) และเป็นผลผลิตจากการเลี้ยงปลาน้ำกร่อย 19,256 ตัน (ร้อยละ 3.43) เมื่อพิจารณาตามพื้นที่การเลี้ยงสัตว์น้ำชายฝั่ง พบว่า เป็นผลผลิตจากการเลี้ยงในบริเวณฝั่งอ่าวไทย 473,802 ตัน (ร้อยละ 84.38) และเป็นผลผลิตจากการเลี้ยงในบริเวณฝั่งมหาสมุทรอินเดีย 87,684 ตัน (ร้อยละ 15.62) ซึ่งมีรายละเอียดในแต่ละการเพาะเลี้ยงสัตว์น้ำ ดังนี้

#### ผลผลิตสัตว์น้ำเค็มจากการเพาะเลี้ยงชายฝั่ง ปี 2552-2556

การเพาะเลี้ยง	ปริมาณ (ตัน)				
	2552	2553	2554	2555	2556
รวม	894,775	755,464	817,050	817,743	561,486
การเลี้ยงกุ้งทะเล	575,176	559,644	611,437	609,727	325,395
การเลี้ยงปลาน้ำกร่อย	17,814	20,205	18,883	22,155	19,256
การเลี้ยงหอยทะเล	301,785	175,615	186,730	185,861	216,835

#### 4.1 การเลี้ยงกุ้งทะเล

ผลผลิตจากการเลี้ยงกุ้งทะเล มีจำนวน 325,395 ตัน คิดเป็นร้อยละ 57.95 ของผลผลิตจากการเพาะเลี้ยงสัตว์น้ำชายฝั่งทั้งหมด ลดลง 284,332 ตันหรือลดลงร้อยละ 46.63 เมื่อเทียบกับปีที่ผ่านมา จากผลผลิตการเลี้ยงกุ้งทะเล พบว่า ส่วนใหญ่จะเป็นกุ้งแวนนาไม่มีผลผลิตสูงถึง 310,705 ตัน (ร้อยละ 95.48) ลดลง 277,665 ตันหรือลดลงร้อยละ 47.19 เมื่อเทียบกับปีที่ผ่านมา รองลงมาเป็นกุ้งกุลาดำ 14,279 ตัน (ร้อยละ 4.39) ลดลง 6,279 ตันหรือลดลงร้อยละ 30.54 เมื่อเทียบกับปีที่ผ่านมา กุ้งแชบ๊วย 222 ตัน (ร้อยละ 0.07) ลดลง 40 ตันหรือลดลงร้อยละ 15.27 เมื่อเทียบกับปีที่ผ่านมา กุ้งโอตัก 154 ตัน (ร้อยละ 0.05) และกุ้งอื่นๆ 35 ตัน (ร้อยละ 0.01) เมื่อพิจารณาตามพื้นที่การเลี้ยง พบว่า เป็นผลผลิตจากการเพาะเลี้ยงกุ้งทะเลในบริเวณฝั่งอ่าวไทย 244,843 ตัน (ร้อยละ 75.24) ลดลง 225,186 ตันหรือลดลงร้อยละ 47.91 เมื่อเทียบกับปีที่ผ่านมา และเป็นผลผลิตจากการเลี้ยงกุ้งทะเลในบริเวณฝั่งมหาสมุทรอินเดีย 80,552 ตัน (ร้อยละ 24.76) ลดลง 59,146 ตันหรือลดลงร้อยละ 42.34 เมื่อเทียบกับปีที่ผ่านมา

#### 4.2 การเลี้ยงปลาน้ำกร่อย

ผลผลิตจากการเลี้ยงปลาน้ำกร่อย ประกอบด้วย การเลี้ยงปลากระพงขาวและปลาเก๋า มีจำนวนรวมทั้งสิ้น 19,256 ตัน คิดเป็นร้อยละ 3.43 ของผลผลิตจากการเพาะเลี้ยงสัตว์น้ำชายฝั่งทั้งหมด เพิ่มขึ้น 2,899 ตันหรือลดลงร้อยละ 13.09 เมื่อเทียบกับปีที่ผ่านมา จากผลผลิตการเลี้ยงปลาน้ำกร่อย พบว่า ส่วนใหญ่เป็นปลากระพง 16,670 ตัน (ร้อยละ 87.04) ลดลง 2,577 ตันหรือลดลงร้อยละ 13.24 เมื่อเทียบกับปีที่ผ่านมา เป็นปลาเก๋า 2,495 ตัน (ร้อยละ 12.96) ลดลง 342 ตันหรือลดลงร้อยละ 12.05 เมื่อเทียบกับปีที่ผ่านมา เมื่อพิจารณาตามพื้นที่การเลี้ยง พบว่า ส่วนใหญ่เป็นผลผลิตจากการเลี้ยงปลาน้ำกร่อยในบริเวณฝั่งอ่าวไทย 16,879 ตัน (ร้อยละ 83.50) ลดลง 2,571 ตันหรือลดลงร้อยละ 13.79 เมื่อเทียบกับปีที่ผ่านมา และเป็นผลผลิตจากการเลี้ยงปลาน้ำกร่อยในบริเวณฝั่งมหาสมุทรอินเดีย 3,177 ตัน (ร้อยละ 16.50) ลดลง 328 ตันหรือลดลงร้อยละ 9.36 เมื่อเทียบกับปีที่ผ่านมา

#### 4.3 การเลี้ยงหอยทะเล

ผลผลิตจากการเลี้ยงหอยทะเล มีจำนวน 216,835 ตัน คิดเป็นร้อยละ 38.62 ของผลผลิตการเพาะเลี้ยงสัตว์น้ำชายฝั่งทั้งหมด เพิ่มขึ้น 30,974 ตันหรือเพิ่มขึ้นร้อยละ 16.67 เมื่อเทียบกับปีที่ผ่านมา จากผลผลิตจากการเลี้ยงหอยทะเล พบว่า ส่วนใหญ่เป็นหอยแมลงภู่มะพร้าว 127,918 ตัน (ร้อยละ 58.99) เพิ่มขึ้น 24,715 ตันหรือเพิ่มขึ้นร้อยละ 23.95 เมื่อเทียบกับปีที่ผ่านมา รองลงมาเป็นหอยแครง 71,323 ตัน (ร้อยละ 32.89) เพิ่มขึ้น 4,795 ตันหรือเพิ่มขึ้นร้อยละ 7.21 เมื่อเทียบกับปีที่ผ่านมา และหอยนางรม 17,594 ตัน (ร้อยละ 8.12) เพิ่มขึ้น 1,464 ตันหรือเพิ่มขึ้นร้อยละ 9.08 เมื่อเทียบกับปีที่ผ่านมา เมื่อพิจารณาตามพื้นที่การเลี้ยง พบว่า ส่วนใหญ่เป็นผลผลิตจากการเลี้ยงหอยทะเลในบริเวณฝั่งอ่าวไทย 212,880 ตัน (ร้อยละ 98.18) เพิ่มขึ้น 28,483 ตัน

หรือเพิ่มขึ้นร้อยละ 15.45 เมื่อเทียบกับปีที่ผ่านมา และเป็นผลผลิตจากการเลี้ยงหอยทะเลในบริเวณฝั่งมหาสมุทรอินเดีย 3,955 ตัน (ร้อยละ 1.82) เพิ่มขึ้น 2,491 ตันหรือเพิ่มขึ้นร้อยละ 170.15 เมื่อเทียบกับปีที่ผ่านมา

ตอนที่ 2 แผนภูมิและตารางสถิติ

## **Part II Charts and Statistical tables**

หน้าว่าง

รูปที่ 1 แสดงผลผลิตสัตว์น้ำเค็ม จำแนกตามชนิดสัตว์น้ำ ปี 2556

Fig.1 Marine production by species, 2013

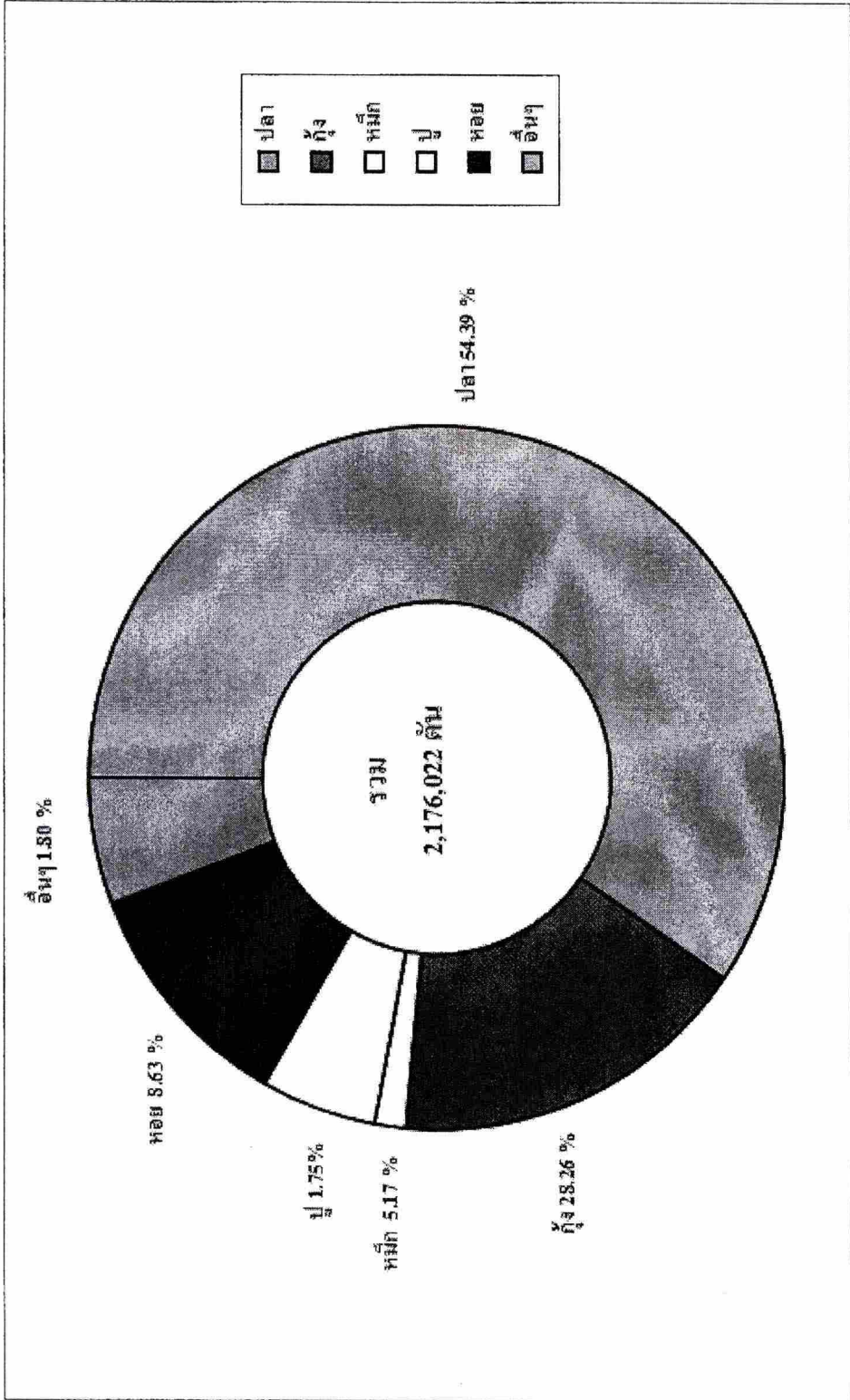



รูปที่ 3 แสดงผลผลิตสัตว์น้ำเค็ม จำแนกตามวิธีการทำประมง ปี 2554-2556

Fig.3 Marine production by types of fishing methods, 2011-2013

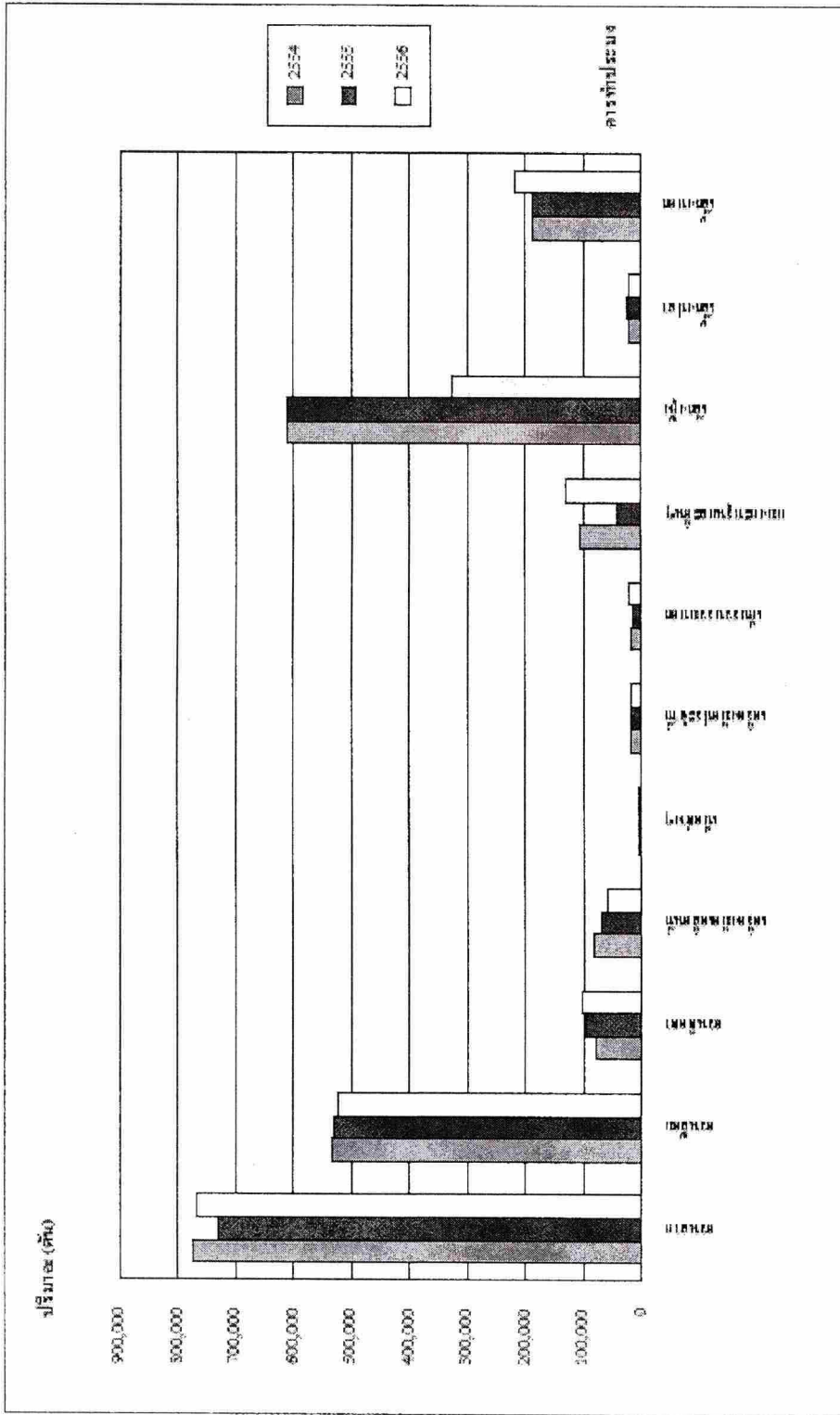

ตารางที่ 1 ผลผลิตสัตว์น้ำเค็มที่ผลิตได้ทั้งหมด จำแนกตามวิธีการประมงและชนิดสัตว์น้ำ ปี 2556

Table 1 Total marine production by types of fishing methods and species, 2013

หน่วย (Unit) : ตัน (Ton)

วิธีการทำการประมง Fishing methods	รวมทั้งหมด Total	รวมพวงปลา Sub-Total Fish	รวมปลาผิวหน้า Sub-Total Pelagic fish	ปลาหู Indo-Pacific mackerel	ปลาลัง Indian mackerel
ยอดรวม Grand total	2,176,022	1,296,431	575,395	145,300	50,140
อวนลากแผ่นตะเฒ่ Otter board trawl	537,017	453,655	38,942	14,073	3,986
อวนลากคู่ Pair trawl	226,429	204,651	29,602	6,504	1,918
อวนลากคานต่ำ Beam trawl	3,877	2,915	-	-	-
อวนล้อมจับ Purse seine	413,591	402,104	327,601	94,811	39,784
อวนล้อมจับปลากะตัก Anchovy purse seine	109,039	108,135	107,100	359	88
อวนล้อมปลาหูหน้า Tuna purse seine	-	-	-	-	-
อวนลอยปลาอินทรี King mackerel drift gill net	8,603	8,350	5,602	68	113
อวนล้อมติดปลาหู Indo-Pacific mackerel encircling gill net	5,160	5,160	5,058	930	-
อวนลอยปลาหู Indo-Pacific mackerel gill net	27,721	27,537	25,136	23,929	711
อวนลอยปลาจะละเม็ด Pomfret gill net	44	44	34	-	-
อวนลอยปลากรอบอก Mullet gill net	4,368	4,351	3,848	78	2
อวนจมกั้ง Shrimp trammel net	9,996	1,022	574	349	10
อวนจมปู Crab gill net	18,538	1,132	469	342	6
อวนจมหหมึก Squid trammel nets	424	-	-	-	-
อวนลอยอื่นๆ Other gill nets	25,534	24,254	16,334	3,249	3,346
อวนครอบหมึก Squid falling net	22,784	604	221	86	-
แหอื่นๆ Other cast nets	24	12	5	-	-
ระว้ระรุน Acetes scoop net	312	18	-	-	-
อวนรุน Push nets	17,858	11,995	91	32	31
อวนอื่นๆ และเครื่องมือเคลื่อนที่อื่นๆ Other moving gears	16,823	13,300	12,504	149	-
เบ็ดราว Long line	514	514	66	-	-
เบ็ดราวหูหน้า Tuna longline	344	344	284	-	-
เบ็ดมือ Handline and Pole & line	2,664	1,741	698	-	30
โพงพาง Set bag net	1,865	629	11	-	-
ลอบปลา Fish trap	1,622	1,568	24	3	-
ลอบปู Crab trap	5,476	429	427	-	-
ลอบหมึก Squid trap	2,443	3	-	-	-
โป๊ะ Bamboo stake trap	2,834	2,593	764	338	115
เครื่องมือประจำที่อื่นๆ Other stationary gears	1,197	106	-	-	-
การเก็บรวบรวมหอย Collecting shellfish	19,760	-	-	-	-
การประมงอื่นๆ Other fishing	127,675	9	-	-	-
การเลี้ยงกั้ง Shrimp culture	325,395	-	-	-	-
การเลี้ยงปลา Fish culture	19,256	19,256	-	-	-
การเลี้ยงหอย Shellfish culture	216,835	-	-	-	-

ตารางที่ 1 (ต่อ)

Table 1 (cont'd)

		หน่วย (Unit) : ตัน (Ton)				
วิธีการทำการประมง		ปลาอินทรี	ปลาตบสาว	ปลาโอดำ	ปลาโอสาย	ปลาทุแฉก
Fishing methods		King mackerel	Wolf-herrings	Longtail tuna	Eastern little tuna	Round seads
ยอดรวม	Grand total	7,361	3,178	15,910	23,367	34,205
อวนลากแผ่นตะเฒ่	Otter board trawl	1,676	1,434	-	-	122
อวนลากคู่	Pair trawl	1,044	912	-	-	359
อวนลากคานถ่าง	Beam trawl	-	-	-	-	-
อวนล้อมจับ	Purse seine	1,962	832	14,290	21,388	33,358
อวนล้อมจับปลากะตัก	Anchovy purse seine	42	-	-	-	83
อวนล้อมปลาทูน่า	Tuna purse seine	-	-	-	-	-
อวนลอยปลาอินทรี	King mackerel drift gill net	1,679	-	1,516	1,411	77
อวนล้อมติดปลาทุ	Indo-Pacific mackerel encircling gill net	-	-	-	-	206
อวนลอยปลาทุ	Indo-Pacific mackerel gill net	3	-	-	2	-
อวนลอยปลาจะละเม็ด	Pomfret gill net	-	-	-	-	-
อวนลอยปลากระบอก	Mullet gill net	1	-	-	2	-
อวนจมกึ่ง	Shrimp trammel net	56	-	-	-	-
อวนจมปู	Crab gill net	-	-	-	-	-
อวนจมหมึก	Squid trammel nets	-	-	-	-	-
อวนลอยอื่นๆ	Other gill nets	468	-	104	564	-
อวนครอบหมึก	Squid falling net	-	-	-	-	-
แหอื่นๆ	Other cast nets	-	-	-	-	-
ระว้รูน	Acetes scoop net	-	-	-	-	-
อวนรูน	Push nets	-	-	-	-	-
อวนอื่นๆ และเครื่องมือเคลื่อนที่อื่นๆ	Other moving gears	-	-	-	-	-
เบ็ดราว	Long line	28	-	-	-	-
เบ็ดราวทูน่า	Tuna longline	-	-	-	-	-
เบ็ดมือ	Handline and Pole & line	402	-	-	-	-
โพงพาง	Set bag net	-	-	-	-	-
ลอบปลา	Fish trap	-	-	-	-	-
ลอบปู	Crab trap	-	-	-	-	-
ลอบหมึก	Squid trap	-	-	-	-	-
โป๊ะ	Bamboo stake trap	-	-	-	-	-
เครื่องมือประจำที่อื่นๆ	Other stationary gears	-	-	-	-	-
การเก็บรวบรวมหอย	Collecting shellfish	-	-	-	-	-
การประมงอื่นๆ	Other fishing	-	-	-	-	-
การเลี้ยงกุ้ง	Shrimp culture	-	-	-	-	-
การเลี้ยงปลา	Fish culture	-	-	-	-	-
การเลี้ยงหอย	Shellfish culture	-	-	-	-	-

ตารางที่ 1 ( ต่อ )

Table 1 ( cont'd )

หน่วย (Unit) : ตัน (Ton)

วิธีการทำการประมง Fishing methods		ปลาแซงโก้ Hardtail scad	ปลาสิ่กุน Trevallies	ปลาสิ่กุนตาโต Big-eye scad	ปลาสำลี Black banded kingfish	ปลาทุรา Threadfin
ยอดรวม	Grand total	13,721	45,049	18,472	2,573	1,255
อวนลากแผ่นตะเฒ่	Otter board trawl	375	6,231	1,250	1,695	8
อวนลากคู่	Pair trawl	-	7,898	576	826	-
อวนลากคานถ่าง	Beam trawl	-	-	-	-	-
อวนล้อมจับ	Purse seine	12,296	28,869	16,568	52	28
อวนล้อมจับปลากระตัก	Anchovy purse seine	-	-	-	-	-
อวนล้อมปลาทูน่า	Tuna purse seine	-	-	-	-	-
อวนลอยปลาอินทรี	King mackerel drift gill net	167	84	78	-	-
อวนล้อมติดปลาทู	Indo-Pacific mackerel encircling gill net	-	806	-	-	-
อวนลอยปลาทู	Indo-Pacific mackerel gill net	57	88	-	-	12
อวนลอยปลาจะละเม็ด	Pomfret gill net	2	2	-	-	-
อวนลอยปลากระบอก	Mullet gill net	-	-	-	-	16
อวนจมูกุ้ง	Shrimp trammel net	-	-	-	-	4
อวนจมปู	Crab gill net	2	-	-	-	4
อวนจมหมึก	Squid trammel nets	-	-	-	-	-
อวนลอยอื่นๆ	Other gill nets	731	805	-	-	1,150
อวนครอบหมึก	Squid falling net	31	97	-	-	1
แหอื่นๆ	Other cast nets	-	-	-	-	1
ระวะรุน	Acetes scoop net	-	-	-	-	-
อวนรุน	Push nets	-	10	-	-	-
อวนอื่นๆ และเครื่องมือเคลื่อนที่อื่นๆ	Other moving gears	-	-	-	-	-
เบ็ดราว	Long line	-	6	-	-	1
เบ็ดราวทูน่า	Tuna longline	-	-	-	-	-
เบ็ดมือ	Handline and Pole & line	40	38	-	-	24
โพงพาง	Set bag net	-	-	-	-	-
ลอบปลา	Fish trap	20	-	-	-	-
ลอบปู	Crab trap	-	-	-	-	-
ลอบหมึก	Squid trap	-	-	-	-	-
โป๊ะ	Bamboo stake trap	-	115	-	-	6
เครื่องมือประจำที่อื่นๆ	Other stationary gears	-	-	-	-	-
การเก็บรวบรวมหอย	Collecting shellfish	-	-	-	-	-
การประมงอื่นๆ	Other fishing	-	-	-	-	-
การเลี้ยงกุ้ง	Shrimp culture	-	-	-	-	-
การเลี้ยงปลา	Fish culture	-	-	-	-	-
การเลี้ยงหอย	Shellfish culture	-	-	-	-	-

ตารางที่ 1 ( ต่อ )

Table 1 (cont'd)

หน่วย (Unit) : ตัน (Ton)

วิธีการทำการประมง Fishing methods		ปลาหลังเขียว Sardines	ปลาเกะตัก Anchovies	ปลากระบอก Mullet	ปลาจะละเม็ดดำ Black pomfret	ปลาจะละเม็ดขาว Silver pomfret
ยอดรวม	Grand total	71,897	116,710	4,035	2,016	656
อวนลากแผ่นตะเฆ่	Otter board trawl	511	272	32	804	225
อวนลากคู่	Pair trawl	-	113	-	890	389
อวนลากคานฉ้าง	Beam trawl	-	-	-	-	-
อวนล้อมจับ	Purse seine	58,237	1,260	-	192	-
อวนล้อมจับปลาเกะตัก	Anchovy purse seine	4,297	102,231	-	-	-
อวนล้อมปลาทูน่า	Tuna purse seine	-	-	-	-	-
อวนลอยปลาอินทรี	King mackerel drift gill net	338	-	-	71	-
อวนล้อมติดปลาทุ	Indo-Pacific mackerel encircling gill net	3,116	-	-	-	-
อวนลอยปลาทุ	Indo-Pacific mackerel gill net	173	-	-	-	-
อวนลอยปลาจะละเม็ด	Pomfret gill net	-	-	-	-	30
อวนลอยปลากระบอก	Mullet gill net	6	-	3,743	-	-
อวนจมูกุ้ง	Shrimp trammel net	155	-	-	-	-
อวนจมู	Crab gill net	83	-	32	-	-
อวนจมหหมึก	Squid trammel nets	-	-	-	-	-
อวนลอยอื่นๆ	Other gill nets	4,824	31	183	59	12
อวนครอบหมึก	Squid falling net	-	-	-	-	-
แหอื่นๆ	Other cast nets	-	-	4	-	-
ระวะรุน	Acetes scoop net	-	-	-	-	-
อวนรุน	Push nets	-	-	-	-	-
อวนอื่นๆ และเครื่องมือเคลื่อนที่อื่นๆ	Other moving gears	-	12,336	19	-	-
เบ็ดราว	Long line	6	-	11	-	-
เบ็ดราวทูน่า	Tuna longline	-	-	-	-	-
เบ็ดมือ	Handline and Pole & line	-	-	-	-	-
โพงพาง	Set bag net	-	-	11	-	-
ลอบปลา	Fish trap	1	-	-	-	-
ลอบปู	Crab trap	-	427	-	-	-
ลอบหมึก	Squid trap	-	-	-	-	-
โป๊ะ	Bamboo stake trap	150	40	-	-	-
เครื่องมือประจำที่อื่นๆ	Other stationary gears	-	-	-	-	-
การเก็บรวบรวมหอย	Collecting shellfish	-	-	-	-	-
การประมงอื่นๆ	Other fishing	-	-	-	-	-
การเลี้ยงกุ้ง	Shrimp culture	-	-	-	-	-
การเลี้ยงปลา	Fish culture	-	-	-	-	-
การเลี้ยงหอย	Shellfish culture	-	-	-	-	-

ตารางที่ 1 (ต่อ)

Table 1 (cont'd)

		หน่วย (Unit) : ตัน (Ton)				
วิธีการทำการประมง	Fishing methods	ปลาน้ำดอกไม้	ปลาทูน่า*	รวมปลาหน้าดิน	ปลาจวด	ปลาทรายแดง
		Barracudas	Tunas	Sub-total Demersal Fish	Croaker	Treadfin breams
ยอดรวม	Grand total	19,266	284	233,787	13,674	65,108
อวนลากแผ่นตะเเม่	Otter board trawl	6,248	-	159,631	7,789	49,827
อวนลากคู่	Pair trawl	8,173	-	41,030	3,486	12,925
อวนลากคานถ่าง	Beam trawl	-	-	1,580	-	431
อวนล้อมจับ	Purse seine	3,674	-	2,328	5	66
อวนล้อมจับปลากระตัก	Anchovy purse seine	-	-	-	-	-
อวนล้อมปลาทูน่า	Tuna purse seine	-	-	-	-	-
อวนลอยปลาอินทรี	King mackerel drift gill net	-	-	60	-	-
อวนล้อมติดปลา	Indo-Pacific mackerel encircling gill net	-	-	-	-	-
อวนลอยปลา	Indo-Pacific mackerel gill net	161	-	768	223	91
อวนลอยปลาจะละเม็ด	Pomfret gill net	-	-	10	-	1
อวนลอยปลากระบอก	Mullet gill net	-	-	244	68	-
อวนจมกั้ง	Shrimp trammel net	-	-	121	87	-
อวนจมปู	Crab gill net	-	-	113	-	-
อวนจมหมีก	Squid trammel nets	-	-	-	-	-
อวนลอยอื่นๆ	Other gill nets	808	-	2,965	409	584
อวนครอบหมีก	Squid falling net	6	-	4	-	-
แหอื่นๆ	Other cast nets	-	-	4	-	-
ระวะรุน	Acetes scoop net	-	-	-	-	-
อวนรุน	Push nets	18	-	3,254	1,497	731
อวนอื่นๆ และเครื่องมือเคลื่อนที่อื่นๆ	Other moving gears	-	-	-	-	-
เบ็ดราว	Long line	14	-	280	-	-
เบ็ดราวทูน่า	Tuna longline	-	284	-	-	-
เบ็ดมือ	Handline and Pole & line	164	-	863	-	34
โพงพาง	Set bag net	-	-	11	-	-
ลอบปลา	Fish trap	-	-	1,147	-	418
ลอบปู	Crab trap	-	-	2	-	-
ลอบหมีก	Squid trap	-	-	-	-	-
โป๊ะ	Bamboo stake trap	-	-	110	110	-
เครื่องมือประจำที่อื่นๆ	Other stationary gears	-	-	-	-	-
การเก็บรวบรวมหอย	Collecting shellfish	-	-	-	-	-
การประมงอื่นๆ	Other fishing	-	-	6	-	-
การเลี้ยงกั้ง	Shrimp culture	-	-	-	-	-
การเลี้ยงปลา	Fish culture	-	-	19,256	-	-
การเลี้ยงหอย	Shellfish culture	-	-	-	-	-

ตารางที่ 1 ( ต่อ )

Table 1 (cont'd)

หน่วย (Unit) : ตัน (Ton)

วิธีการทำการประมง Fishing methods		ปลาทรายขาว Monocle breams	ปลาปากคม Lizard fish	ปลาดาบเงิน Hairtail	ปลาเกะพงแดง Red snappers	ปลาเกะพงขาว Giant Seaperch
ยอดรวม	Grand total	7,028	45,817	6,742	6,306	16,777
อวนลากแผ่นตะเเม่	Otter board trawl	5,879	38,936	3,960	3,417	-
อวนลากคู่	Pair trawl	-	6,162	2,504	545	-
อวนลากคานถ่าง	Beam trawl	1,149	-	-	-	-
อวนล้อมจับ	Purse seine	-	719	217	238	-
อวนล้อมจับปลากะตัก	Anchovy purse seine	-	-	-	-	-
อวนล้อมปลาทูน่า	Tuna purse seine	-	-	-	-	-
อวนลอยปลาอินทรี	King mackerel drift gill net	-	-	60	-	-
อวนล้อมติดปลาทู	Indo-Pacific mackerel encircling gill net	-	-	-	-	-
อวนลอยปลาทู	Indo-Pacific mackerel gill net	-	-	-	331	5
อวนลอยปลาจะละเม็ด	Pomfret gill net	-	-	-	7	-
อวนลอยปลาระบอก	Mullet gill net	-	-	-	-	1
อวนจมกุ้ง	Shrimp trammel net	-	-	-	-	-
อวนจมปู	Crab gill net	-	-	-	23	-
อวนจมหหมึก	Squid trammel nets	-	-	-	-	-
อวนลอยอื่นๆ	Other gill nets	-	-	-	681	100
อวนครอบหมึก	Squid falling net	-	-	-	-	-
แหอื่นๆ	Other cast nets	-	-	-	4	-
ระวะรุน	Acetes scoop net	-	-	-	-	-
อวนรุน	Push nets	-	-	1	-	-
อวนอื่นๆ และเครื่องมือเคลื่อนที่อื่นๆ	Other moving gears	-	-	-	-	-
เบ็ดราว	Long line	-	-	-	128	-
เบ็ดราวทูน่า	Tuna longline	-	-	-	-	-
เบ็ดมือ	Handline and Pole & line	-	-	-	458	1
โพงพาง	Set bag net	-	-	-	-	-
ลอบปลา	Fish trap	-	-	-	375	-
ลอบปู	Crab trap	-	-	-	2	-
ลอบหมึก	Squid trap	-	-	-	-	-
โป๊ะ	Bamboo stake trap	-	-	-	-	-
เครื่องมือประจำที่อื่นๆ	Other stationary gears	-	-	-	-	-
การเก็บรวบรวมหอย	Collecting shellfish	-	-	-	-	-
การประมงอื่นๆ	Other fishing	-	-	-	6	-
การเลี้ยงกุ้ง	Shrimp culture	-	-	-	-	-
การเลี้ยงปลา	Fish culture	-	-	-	91	16,670
การเลี้ยงหอย	Shellfish culture	-	-	-	-	-

ตารางที่ 1 ( ต่อ )

Table 1 ( cont'd )

หน่วย (Unit) : ตัน (Ton)

วิธีการทำการประมง Fishing methods		ปลาตาโต Big-eyes	ปลาหืดโคน Sand whittings	ปลาดุกทะเล Catfish eel	ปลาคะพง Sea catfish	ปลากระเบน Rays
ยอดรวม	Grand total	39,956	2,493	605	3,279	4,076
อวนลากแผ่นตะเฒ่	Otter board trawl	28,293	1,344	285	2,340	2,971
อวนลากคู่	Pair trawl	10,301	4	-	698	898
อวนลากคานถ่าง	Beam trawl	-	-	-	-	-
อวนล้อมจับ	Purse seine	1,034	2	-	-	41
อวนล้อมจับปลากะตัก	Anchovy purse seine	-	-	-	-	-
อวนล้อมปลาหูน้ำ	Tuna purse seine	-	-	-	-	-
อวนลอยปลาอินทรี	King mackerel drift gill net	-	-	-	-	-
อวนล้อมติดปลาหู	Indo-Pacific mackerel encircling gill net	-	-	-	-	-
อวนลอยปลาหู	Indo-Pacific mackerel gill net	4	70	6	35	-
อวนลอยปลาจะละเม็ด	Pomfret gill net	2	-	-	-	-
อวนลอยปลาระบอก	Mullet gill net	-	13	84	78	-
อวนจมกั้ง	Shrimp trammel net	-	19	-	5	2
อวนจมปู	Crab gill net	-	21	-	4	16
อวนจมหหมึก	Squid trammel nets	-	-	-	-	-
อวนลอยอื่นๆ	Other gill nets	28	917	-	89	-
อวนครอบหมึก	Squid falling net	-	-	-	-	3
แหอื่นๆ	Other cast nets	-	-	-	-	-
ระวะรุน	Acetes scoop net	-	-	-	-	-
อวนรุน	Push nets	294	71	-	-	124
อวนอื่นๆ และเครื่องมือเคลื่อนที่อื่นๆ	Other moving gears	-	-	-	-	-
เบ็ดราว	Long line	-	-	64	26	17
เบ็ดราวหูน้ำ	Tuna longline	-	-	-	-	-
เบ็ดมือ	Handline and Pole & line	-	-	73	-	4
โพงพาง	Set bag net	-	-	11	-	-
ลอบปลา	Fish trap	-	32	82	4	-
ลอบปู	Crab trap	-	-	-	-	-
ลอบหมึก	Squid trap	-	-	-	-	-
โป๊ะ	Bamboo stake trap	-	-	-	-	-
เครื่องมือประจำที่อื่นๆ	Other stationary gears	-	-	-	-	-
การเก็บรวบรวมหอย	Collecting shellfish	-	-	-	-	-
การประมงอื่นๆ	Other fishing	-	-	-	-	-
การเลี้ยงกั้ง	Shrimp culture	-	-	-	-	-
การเลี้ยงปลา	Fish culture	-	-	-	-	-
การเลี้ยงหอย	Shellfish culture	-	-	-	-	-

ตารางที่ 1 (ต่อ)

Table 1 (cont'd)

		หน่วย (Unit) : ตัน (Ton)				
วิธีการทำการประมง Fishing methods		ปลาฉลาม Sharks	ปลาลิ้นหมา Flatfish	ปลาจักรผาน Indian halibut	ปลายอดจาก Conger eel	ปลาเก๋า Groupers
ยอดรวม	Grand total	2,417	7,708	2,625	2,636	6,540
อวนลากแผ่นตะเฒ่	Otter board trawl	1,669	7,173	1,817	1,831	2,100
อวนลากคู่	Pair trawl	731	118	687	754	1,217
อวนลากกานล่าง	Beam trawl	-	-	-	-	-
อวนล้อมจับ	Purse seine	-	6	-	-	-
อวนล้อมจับปลากระตัก	Anchovy purse seine	-	-	-	-	-
อวนล้อมปลาทูน่า	Tuna purse seine	-	-	-	-	-
อวนลอยปลาอินทรี	King mackerel drift gill net	-	-	-	-	-
อวนล้อมติดปลาทู	Indo-Pacific mackerel encircling gill net	-	-	-	-	-
อวนลอยปลาทู	Indo-Pacific mackerel gill net	3	-	-	-	-
อวนลอยปลาจะละเม็ด	Pomfret gill net	-	-	-	-	-
อวนลอยปลากระบอก	Mullet gill net	-	-	-	-	-
อวนจมูกุ้ง	Shrimp trammel net	-	4	-	-	4
อวนจมปู	Crab gill net	6	43	-	-	-
อวนจมหมึก	Squid trammel nets	-	-	-	-	-
อวนลอยอื่นๆ	Other gill nets	1	-	-	-	156
อวนครอบหมึก	Squid falling net	1	-	-	-	-
แหอื่นๆ	Other cast nets	-	-	-	-	-
ระวะรุน	Acetes scoop net	-	-	-	-	-
อวนรุน	Push nets	-	364	121	51	-
อวนอื่นๆ และเครื่องมือเคลื่อนที่อื่นๆ	Other moving gears	-	-	-	-	-
เบ็ดราว	Long line	6	-	-	-	39
เบ็ดราวทูน่า	Tuna longline	-	-	-	-	-
เบ็ดมือ	Handline and Pole & line	-	-	-	-	293
โพงพาง	Set bag net	-	-	-	-	-
ลอบปลา	Fish trap	-	-	-	-	236
ลอบปู	Crab trap	-	-	-	-	-
ลอบหมึก	Squid trap	-	-	-	-	-
โป๊ะ	Bamboo stake trap	-	-	-	-	-
เครื่องมือประจำที่อื่นๆ	Other stationary gears	-	-	-	-	-
การเก็บรวบรวมหอย	Collecting shellfish	-	-	-	-	-
การประมงอื่นๆ	Other fishing	-	-	-	-	-
การเลี้ยงกุ้ง	Shrimp culture	-	-	-	-	-
การเลี้ยงปลา	Fish culture	-	-	-	-	2,495
การเลี้ยงหอย	Shellfish culture	-	-	-	-	-

ตารางที่ 1 (ต่อ)

Table 1 (cont'd)

		หน่วย (Unit) : ตัน (Ton)					
วิธีการทำการประมง Fishing methods		ปลาสด Other food fish	ปลาเป็ด Trash fish	รวมพวกกุ้ง Sub-total Shrimp&Prawn	กุ้งแช่บ๊วย Banana shrimp	กุ้งกุลาดำ Giant tiger prawn	กุ้งกุลาดาย Green tiger shrimp
ยอดรวม	Grand total	163,617	323,632	366,722	10,649	14,806	360
อวนลากแผ่นตะเฆ่	Otter board trawl	93,950	161,132	23,429	2,025	322	352
อวนลากคู่	Pair trawl	18,692	115,327	1,460	200	78	-
อวนลากคานล่าง	Beam trawl	6	1,329	651	11	-	-
อวนล้อมจับ	Purse seine	38,767	33,408	233	27	-	8
อวนล้อมจับปลากระตัก	Anchovy purse seine	174	861	-	-	-	-
อวนล้อมปลาทูน่า	Tuna purse seine	-	-	-	-	-	-
อวนลอยปลาอินทรี	King mackerel drift gill net	1,540	1,148	-	-	-	-
อวนล้อมติดปลาทุ	Indo-Pacific mackerel encircling gill net	102	-	-	-	-	-
อวนลอยปลาทุ	Indo-Pacific mackerel gill net	1,502	131	104	52	-	-
อวนลอยปลาชะเงา	Pomfret gill net	-	-	-	-	-	-
อวนลอยปลากระบอก	Mullet gill net	220	39	10	-	4	-
อวนจมกุ้ง	Shrimp trammel net	303	24	8,772	6,792	102	-
อวนจมปู	Crab gill net	411	139	105	61	-	-
อวนจมหมึก	Squid trammel nets	-	-	-	-	-	-
อวนลอยอื่นๆ	Other gill nets	4,726	229	524	225	-	-
อวนครอบหมึก	Squid falling net	44	335	-	-	-	-
แหอื่นๆ	Other cast nets	3	-	12	-	-	-
ระวะรุน	Acetes scoop net	18	-	294	2	-	-
อวนรุน	Push nets	1,579	7,071	2,759	682	19	-
อวนอื่นๆ และเครื่องมือเคลื่อนที่อื่นๆ	Other moving gears	116	680	660	-	-	-
เบ็ดราว	Long line	168	-	-	-	-	-
เบ็ดราวทูน่า	Tuna longline	60	-	-	-	-	-
เบ็ดมือ	Handline and Pole & line	180	-	-	-	-	-
โพงพาง	Set bag net	157	450	1,110	283	-	-
ลอบปลา	Fish trap	393	4	48	5	-	-
ลอบปู	Crab trap	-	-	-	-	-	-
ลอบหมึก	Squid trap	-	3	2	-	-	-
โป๊ะ	Bamboo stake trap	397	1,322	52	52	-	-
เครื่องมือประจำที่อื่นๆ	Other stationary gears	106	-	1,091	1	-	-
การเก็บรวบรวมหอย	Collecting shellfish	-	-	-	-	-	-
การประมงอื่นๆ	Other fishing	3	-	11	9	2	-
การเลี้ยงกุ้ง	Shrimp culture	-	-	325,395	222	14,279	-
การเลี้ยงปลา	Fish culture	-	-	-	-	-	-
การเลี้ยงหอย	Shellfish culture	-	-	-	-	-	-

ตารางที่ 1 (ต่อ)

Table 1 (cont'd)

หน่วย (Unit) : ตัน (Ton)

วิธีการทำการประมง Fishing methods	กุ้งแวนนาไม Penaeus vannamei	กุ้งเหลือง King prawn	กุ้งโอคัก School prawn	กุ้งอื่นๆ Other shrimp	กั้งกระดาน Flathead Lobster	กั้งไข่ Mantis shrimp
ยอดรวม Grand total	310,705	608	8,289	16,891	1,832	948
อวนลากแผ่นตะเเม่ Otter board trawl	-	70	5,351	13,540	907	861
อวนลากคู่ Pair trawl	-	1	-	344	790	47
อวนลากคานฉ้าง Beam trawl	-	-	214	426	-	-
อวนล้อมจับ Purse seine	-	-	31	141	-	26
อวนล้อมจับปลาเกะตัก Anchovy purse seine	-	-	-	-	-	-
อวนล้อมปลาทูน่า Tuna purse seine	-	-	-	-	-	-
อวนลอยปลาอินทรี King mackerel drift gill net	-	-	-	-	-	-
อวนล้อมติดปลาทุ Indo-Pacific mackerel encircling gill ne	-	-	-	-	-	-
อวนลอยปลาทุ Indo-Pacific mackerel gill net	-	-	-	52	-	-
อวนลอยปลาจะละเม็ด Pomfret gill net	-	-	-	-	-	-
อวนลอยปลากะบอก Mullet gill net	-	-	3	3	-	-
อวนจมกั้ง Shrimp trammel net	-	128	1,057	636	43	14
อวนจมปู Crab gill net	-	-	31	13	-	-
อวนจมหมึก Squid trammel nets	-	-	-	-	-	-
อวนลอยอื่นๆ Other gill nets	-	-	20	279	-	-
อวนครอบหมึก Squid falling net	-	-	-	-	-	-
แหอื่นๆ Other cast nets	-	-	-	12	-	-
ระวะรุน Acetes scoop net	-	-	-	44	-	-
อวนรุน Push nets	-	-	797	628	92	-
อวนอื่นๆ และเครื่องมือเคลื่อนที่อื่นๆ Other moving gears	-	-	-	-	-	-
เบ็ดราว Long line	-	-	-	-	-	-
เบ็ดราวทูน่า Tuna longline	-	-	-	-	-	-
เบ็ดมือ Handline and Pole & line	-	-	-	-	-	-
โพงพาง Set bag net	-	409	96	138	-	-
ลอบปลา Fish trap	-	-	-	43	-	-
ลอบปู Crab trap	-	-	-	-	-	-
ลอบหมึก Squid trap	-	-	2	-	-	-
โป๊ะ Bamboo stake trap	-	-	-	-	-	-
เครื่องมือประจำที่อื่นๆ Other stationary gears	-	-	533	557	-	-
การเก็บรวบรวมหอย Collecting shellfish	-	-	-	-	-	-
การประมงอื่นๆ Other fishing	-	-	-	-	-	-
การเลี้ยงกั้ง Shrimp culture	310,705	-	154	35	-	-
การเลี้ยงปลา Fish culture	-	-	-	-	-	-
การเลี้ยงหอย Shellfish culture	-	-	-	-	-	-

ตารางที่ 1 (ต่อ)

Table 1 (cont'd)

หน่วย (Unit) : ตัน (Ton)

วิธีการทำการประมง Fishing methods	เคย Acetes	รวมพวกปู Sub-total Crabs	ปูม้า Swimming crabs	ปูทะเล Mangrove crabs	ปูอื่นๆ Other crabs	รวมพวกหมึก Subtotal squids
ยอดรวม Grand total	1,634	31,243	25,712	2,152	3,379	116,988
อวนลากแผ่นตะเฒ่ Otter board trawl	1	4,992	3,064	90	1,838	54,604
อวนลากคู่ Pair trawl	-	1,413	1,024	48	341	18,905
อวนลากคานถ่าง Beam trawl	-	17	17	-	-	294
อวนล้อมจับ Purse seine	-	260	226	-	34	10,994
อวนล้อมจับปลากระตัก Anchovy purse seine	-	-	-	-	-	904
อวนล้อมปลาทูน่า Tuna purse seine	-	-	-	-	-	-
อวนลอยปลาอินทรี King mackerel drift gill net	-	-	-	-	-	253
อวนล้อมติดปลาหู Indo-Pacific mackerel encircling gill net	-	-	-	-	-	-
อวนลอยปลาหู Indo-Pacific mackerel gill net	-	65	65	-	-	15
อวนลอยปลาชะเงา Pomfret gill net	-	-	-	-	-	-
อวนลอยปลาระบอก Mullet gill net	-	2	2	-	-	5
อวนจมูกุ้ง Shrimp trammel net	-	196	168	27	1	4
อวนจมปู Crab gill net	-	17,051	16,363	359	329	206
อวนจมหมึก Squid trammel nets	-	-	-	-	-	424
อวนลอยอื่นๆ Other gill nets	-	736	709	20	7	18
อวนครอบหมึก Squid falling net	-	-	-	-	-	22,180
แหอื่นๆ Other cast nets	-	-	-	-	-	-
ระวะรุน Acetes scoop net	248	-	-	-	-	-
อวนรุน Push nets	541	1,221	426	-	795	1,883
อวนอื่นๆ และเครื่องมือเคลื่อนที่อื่นๆ Other moving gears	660	330	40	290	-	2,533
เบ็ดราว Long line	-	-	-	-	-	-
เบ็ดราวทูน่า Tuna longline	-	-	-	-	-	-
เบ็ดมือ Handline and Pole & line	-	-	-	-	-	923
โพงพาง Set bag net	184	126	45	81	-	-
ลอบปลา Fish trap	-	6	5	1	-	-
ลอบปู Crab trap	-	4,817	3,551	1,236	30	224
ลอบหมึก Squid trap	-	5	5	-	-	2,433
โป๊ะ Bamboo stake trap	-	3	2	-	1	186
เครื่องมือประจำที่อื่นๆ Other stationary gears	-	-	-	-	-	-
การเก็บรวบรวมหอย Collecting shellfish	-	-	-	-	-	-
การประมงอื่นๆ Other fishing	-	3	-	-	3	-
การเลี้ยงกุ้ง Shrimp culture	-	-	-	-	-	-
การเลี้ยงปลา Fish culture	-	-	-	-	-	-
การเลี้ยงหอย Shellfish culture	-	-	-	-	-	-

ตารางที่ 1 (ต่อ)

Table 1 (cont'd)

		หน่วย (Unit) : ตัน (Ton)				
วิธีการทำการประมง Fishing methods		หมึกกล้วย Squid	หมึกกระดอง Cuttle fish	หมึกสาย Octopus	หมึกหอม Bigfin reef squid	รวมพวกหอย Sub-total shellfish
ยอดรวม	Grand total	75,581	25,170	10,260	5,977	236,943
อวนลากแผ่นตะเฒ่	Otter board trawl	27,009	19,511	7,161	923	337
อวนลากคู่	Pair trawl	11,423	3,866	2,141	1,475	-
อวนลากคานถ่าง	Beam trawl	208	66	20	-	-
อวนล้อมจับ	Purse seine	10,270	255	125	344	-
อวนล้อมจับปลากะตัก	Anchovy purse seine	904	-	-	-	-
อวนล้อมปลาทูน่า	Tuna purse seine	-	-	-	-	-
อวนลอยปลาอินทรี	King mackerel drift gill net	85	108	30	30	-
อวนล้อมติดปลาทุ	Indo-Pacific mackerel encircling gill ne	-	-	-	-	-
อวนลอยปลาทุ	Indo-Pacific mackerel gill net	14	1	-	-	-
อวนลอยปลาชะละเม็ด	Pomfret gill net	-	-	-	-	-
อวนลอยปลากะบอก	Mullet gill net	-	-	-	5	-
อวนจมกุ้ง	Shrimp trammel net	-	4	-	-	2
อวนจมปู	Crab gill net	45	-	161	-	3
อวนจมหมึก	Squid trammel nets	13	64	-	347	-
อวนลอยอื่นๆ	Other gill nets	-	4	4	10	-
อวนครอบหมึก	Squid falling net	21,757	122	34	267	-
แหอื่นๆ	Other cast nets	-	-	-	-	-
ระวะรุน	Acetes scoop net	-	-	-	-	-
อวนรุน	Push nets	765	870	244	4	-
อวนอื่นๆ และเครื่องมือเคลื่อนที่อื่นๆ	Other moving gears	2,027	-	-	506	-
เบ็ดราว	Long line	-	-	-	-	-
เบ็ดราวทูน่า	Tuna longline	-	-	-	-	-
เบ็ดมือ	Handline and Pole & line	203	1	2	717	-
โพงพาง	Set bag net	-	-	-	-	-
ลอบปลา	Fish trap	-	-	-	-	-
ลอบปู	Crab trap	-	28	-	196	6
ลอบหมึก	Squid trap	718	224	338	1,153	-
โป๊ะ	Bamboo stake trap	140	46	-	-	-
เครื่องมือประจำที่อื่นๆ	Other stationary gears	-	-	-	-	-
การเก็บรวบรวมหอย	Collecting shellfish	-	-	-	-	19,760
การประมงอื่นๆ	Other fishing	-	-	-	-	-
การเลี้ยงกุ้ง	Shrimp culture	-	-	-	-	-
การเลี้ยงปลา	Fish culture	-	-	-	-	-
การเลี้ยงหอย	Shellfish culture	-	-	-	-	216,835

ตารางที่ 1 (ต่อ)

Table 1 (cont'd)

		หน่วย (Unit) : ตัน (Ton)				
วิธีการทำการประมง Fishing methods		หอยแครง Bloody cockle	หอยแมลงภู่ Green mussel	หอยนางรม Oyster	หอยกะพง Horse mussel	หอยลาย Short necked clam
ยอดรวม	Grand total	72,888	127,918	17,594	-	12,367
อวนลากแผ่นตะเเม่	Otter board trawl	-	-	-	-	-
อวนลากคู่	Pair trawl	-	-	-	-	-
อวนลากคานถ่าง	Beam trawl	-	-	-	-	-
อวนล้อมจับ	Purse seine	-	-	-	-	-
อวนล้อมจับปลากระดัก	Anchovy purse seine	-	-	-	-	-
อวนล้อมปลาทูน่า	Tuna purse seine	-	-	-	-	-
อวนลอยปลาอินทรี	King mackerel drift gill net	-	-	-	-	-
อวนล้อมติดปลาหู	Indo-Pacific mackerel encircling gill net	-	-	-	-	-
อวนลอยปลาหู	Indo-Pacific mackerel gill net	-	-	-	-	-
อวนลอยปลาจะละเม็ด	Pomfret gill net	-	-	-	-	-
อวนลอยปลากะบอก	Mullet gill net	-	-	-	-	-
อวนจมกึ่ง	Shrimp trammel net	-	-	-	-	-
อวนจมปู	Crab gill net	-	-	-	-	-
อวนจมหหมึก	Squid trammel nets	-	-	-	-	-
อวนลอยอื่นๆ	Other gill nets	-	-	-	-	-
อวนครอบหมึก	Squid falling net	-	-	-	-	-
แหอื่นๆ	Other cast nets	-	-	-	-	-
ระวะรุน	Acetes scoop net	-	-	-	-	-
อวนรุน	Push nets	-	-	-	-	-
อวนอื่นๆ และเครื่องมือเคลื่อนที่อื่นๆ	Other moving gears	-	-	-	-	-
เบ็ดราว	Long line	-	-	-	-	-
เบ็ดราวทูน่า	Tuna longline	-	-	-	-	-
เบ็ดมือ	Handline and Pole & line	-	-	-	-	-
โพงพาง	Set bag net	-	-	-	-	-
ลอบปลา	Fish trap	-	-	-	-	-
ลอบปู	Crab trap	-	-	-	-	-
ลอบหมึก	Squid trap	-	-	-	-	-
ไปิ๊ะ	Bamboo stake trap	-	-	-	-	-
เครื่องมือประจำที่อื่นๆ	Other stationary gears	-	-	-	-	-
การเก็บรวบรวมหอย	Collecting shellfish	1,565	-	-	-	12,367
การประมงอื่นๆ	Other fishing	-	-	-	-	-
การเลี้ยงกุ้ง	Shrimp culture	-	-	-	-	-
การเลี้ยงปลา	Fish culture	-	-	-	-	-
การเลี้ยงหอย	Shellfish culture	71,323	127,918	17,594	-	-

ตารางที่ 1 (ต่อ)

Table 1 (cont'd)

		หน่วย (Unit) : ตัน (Ton)				
วิธีการทำการประมง Fishing methods		หอยเชลล์ Scallop	หอยอื่นๆ Other shellfishes	รวมสัตว์น้ำอื่นๆ Sub-total other	แมงกะพรุน Jellyfish	สัตว์น้ำอื่นๆ Others
ยอดรวม	Grand total	325	5,851	127,695	126,514	1,181
อวนลากแผ่นตะเภา	Otter board trawl	325	12	-	-	-
อวนลากคู่	Pair trawl	-	-	-	-	-
อวนลากคานถ่าง	Beam trawl	-	-	-	-	-
อวนล้อมจับ	Purse seine	-	-	-	-	-
อวนล้อมจับปลากะตัก	Anchovy purse seine	-	-	-	-	-
อวนล้อมปลาทูน่า	Tuna purse seine	-	-	-	-	-
อวนลอยปลาอินทรี	King mackerel drift gill net	-	-	-	-	-
อวนล้อมติดปลาทู	Indo-Pacific mackerel encircling gill net	-	-	-	-	-
อวนลอยปลาทู	Indo-Pacific mackerel gill net	-	-	-	-	-
อวนลอยปลาจะละเม็ด	Pomfret gill net	-	-	-	-	-
อวนลอยปลากระบอก	Mullet gill net	-	-	-	-	-
อวนจมกุ้ง	Shrimp trammel net	-	2	-	-	-
อวนจมปู	Crab gill net	-	3	41	-	41
อวนจมหหมึก	Squid trammel nets	-	-	-	-	-
อวนลอยอื่นๆ	Other gill nets	-	-	2	-	2
อวนครอบหมึก	Squid falling net	-	-	-	-	-
แหอื่นๆ	Other cast nets	-	-	-	-	-
ระว้รูน	Acetes scoop net	-	-	-	-	-
อวนรูน	Push nets	-	-	-	-	-
อวนอื่นๆ และเครื่องมือเคลื่อนที่อื่นๆ	Other moving gears	-	-	-	-	-
เบ็ดราว	Long line	-	-	-	-	-
เบ็ดราวทูน่า	Tuna longline	-	-	-	-	-
เบ็ดมือ	Handline and Pole & line	-	-	-	-	-
โพงพาง	Set bag net	-	-	-	-	-
ลอบปลา	Fish trap	-	-	-	-	-
ลอบปู	Crab trap	-	6	-	-	-
ลอบหมึก	Squid trap	-	-	-	-	-
โป๊ะ	Bamboo stake trap	-	-	-	-	-
เครื่องมือประจำที่อื่นๆ	Other stationary gears	-	-	-	-	-
การเก็บรวบรวมหอย	Collecting shellfish	-	5,828	-	-	-
การประมงอื่นๆ	Other fishing	-	-	127,652	126,514	1,138
การเลี้ยงกุ้ง	Shrimp culture	-	-	-	-	-
การเลี้ยงปลา	Fish culture	-	-	-	-	-
การเลี้ยงหอย	Shellfish culture	-	-	-	-	-

ตารางที่ 2 ผลผลิตสัตว์น้ำเค็มที่ผลิตได้ในฝั่งอ่าวไทย จำแนกตามวิธีทำการประมงและชนิดสัตว์น้ำ ปี 2556

Table 2 Marine production in the Gulf of Thailand by types of fishing methods and species, 2013

		หน่วย (Unit) : ตัน (Ton)				
วิธีการทำการประมง Fishing methods	รวมทั้งหมด Total	รวมพวงปลา Sub-Total Fish	รวมปลาผิวน้ำ Sub-Total Pelagic fish	ปลาหู Indo-Pacific mackerel	ปลาลัง Indian mackerel	
ยอดรวม	Grand total	1,605,288	970,898	440,421	127,206	32,398
อวนลากแผ่นตะเฆ่	Otter board trawl	395,126	325,609	31,160	13,833	2,842
อวนลากคู่	Pair trawl	190,039	172,450	28,462	6,239	1,835
อวนลากคานถ่าง	Beam trawl	3,095	2,719	-	-	-
อวนล้อมจับ	Purse seine	301,780	295,567	251,131	87,474	23,694
อวนล้อมจับปลากะตัก	Anchovy purse seine	79,251	78,817	78,783	277	-
อวนล้อมปลาทูน่า*	Tuna purse seine	-	-	-	-	-
อวนลอยปลาอินทรี	King mackerel drift gill net	6,773	6,773	4,662	5	60
อวนล้อมติดปลาหู	Indo-Pacific mackerel encircling gill net	3,032	3,032	2,984	584	-
อวนลอยปลาหู	Indo-Pacific mackerel gill net	17,240	17,057	15,013	14,226	457
อวนลอยปลาจะละเม็ด	Pomfret gill net	-	-	-	-	-
อวนลอยปลากระบอก	Mullet gill net	2,414	2,402	1,996	78	-
อวนจมูกุ้ง	Shrimp trammel net	6,894	923	553	337	10
อวนจมูปู	Crab gill net	14,393	1,052	467	342	6
อวนจมูหมึก	Squid trammel nets	76	-	-	-	-
อวนลอยอื่นๆ	Other gill nets	22,341	21,093	15,077	3,213	3,318
อวนครอบหมึก	Squid falling net	22,530	546	190	86	-
แหอื่นๆ	Other cast nets	24	12	5	-	-
ระวะรุน	Acetes scoop net	296	18	-	-	-
อวนรุน	Push nets	17,858	11,995	91	32	31
อวนอื่นๆ และเครื่องมือเคลื่อนที่อื่นๆ	Other moving gears	12,203	8,727	7,931	149	-
เบ็ดราว	Long line	124	124	47	-	-
เบ็ดราวทูน่า*	Tuna longline	-	-	-	-	-
เบ็ดมือ	Handline and Pole & line	1,947	1,024	673	-	30
โพงพาง	Set bag net	1,865	629	11	-	-
ลอบปลา	Fish trap	1,224	1,174	4	3	-
ลอบปู	Crab trap	3,216	427	427	-	-
ลอบหมึก	Squid trap	1,665	3	-	-	-
โป๊ะ	Bamboo stake trap	2,720	2,531	754	328	115
เครื่องมือประจำที่อื่นๆ	Other stationary gears	1,197	106	-	-	-
การเก็บรวบรวมหอย	Collecting shellfish	19,760	-	-	-	-
การประมงอื่นๆ	Other fishing	2,403	9	-	-	-
การเลี้ยงกุ้ง	Shrimp culture	244,843	-	-	-	-
การเลี้ยงปลา	Fish culture	16,079	16,079	-	-	-
การเลี้ยงหอย	Shellfish culture	212,880	-	-	-	-

ตารางที่ 2 ( ต่อ )

Table 2 ( Cont' d )

หน่วย (Unit) : ตัน (Ton)

วิธีการทำการประมง Fishing methods	ปลาอินทรี King mackerel	ปลาตาบลาว Wolf-herrings	ปลาโอดำ Longtail tuna	ปลาโอลาย Eastern little tuna	ปลาทูนชก Round scads
ยอดรวม Grand total	6,167	2,368	12,229	17,927	21,234
อวนลากแผ่นตะเฆ่ Otter board trawl	1,412	776	-	-	51
อวนลากคู่ Pair trawl	996	898	-	-	244
อวนลากคานถ่าง Beam trawl	-	-	-	-	-
อวนล้อมจับ Purse seine	1,151	694	10,611	15,987	20,851
อวนล้อมจับปลากะตัก Anchovy purse seine	42	-	-	-	-
อวนล้อมปลาทูน่า* Tuna purse seine	-	-	-	-	-
อวนลอยปลาอินทรี King mackerel drift gill net	1,618	-	1,514	1,372	22
อวนล้อมติดปลา Indo-Pacific mackerel encircling gill net	-	-	-	-	66
อวนลอยปลา Indo-Pacific mackerel gill net	3	-	-	2	-
อวนลอยปลาจะละเม็ด Pomfret gill net	-	-	-	-	-
อวนลอยปลากะบอก Mullet gill net	1	-	-	2	-
อวนจมกั้ง Shrimp trammel net	47	-	-	-	-
อวนจมปู Crab gill net	-	-	-	-	-
อวนจมหึก Squid trammel nets	-	-	-	-	-
อวนลอยอื่นๆ Other gill nets	467	-	104	564	-
อวนครอบหึก Squid falling net	-	-	-	-	-
แหอื่นๆ Other cast nets	-	-	-	-	-
ระวะรุน Acetes scoop net	-	-	-	-	-
อวนรุน Push nets	-	-	-	-	-
อวนอื่นๆ และเครื่องมือเคลื่อนที่อื่นๆ Other moving gears	-	-	-	-	-
เบ็ดราว Long line	28	-	-	-	-
เบ็ดราวทูน่า* Tuna longline	-	-	-	-	-
เบ็ดมือ Handline and Pole & line	402	-	-	-	-
โพงพาง Set bag net	-	-	-	-	-
ลอบปลา Fish trap	-	-	-	-	-
ลอบปู Crab trap	-	-	-	-	-
ลอบหึก Squid trap	-	-	-	-	-
โป๊ะ Bamboo stake trap	-	-	-	-	-
เครื่องมือประจำที่อื่นๆ Other stationary gears	-	-	-	-	-
การเก็บรวบรวมหอย Collecting shellfish	-	-	-	-	-
การประมงอื่นๆ Other fishing	-	-	-	-	-
การเลี้ยงกั้ง Shrimp culture	-	-	-	-	-
การเลี้ยงปลา Fish culture	-	-	-	-	-
การเลี้ยงหอย Shellfish culture	-	-	-	-	-

ตารางที่ 2 ( ต่อ )

Table 2 ( Cont' d )

หน่วย (Unit) : ตัน (Ton)

วิธีการทำการประมง Fishing methods		ปลาแซงโก้ Hardtail scad	ปลาสีทูน Trevallies	ปลาสีทูนตาโต Big-eye scad	ปลาสำลี Black banded kingfish	ปลาทุเร Threadfin
ยอดรวม	Grand total	6,494	32,591	14,149	2,360	1,206
อวนลากแผ่นตะเฒ่	Otter board trawl	124	3,712	664	1,502	8
อวนลากคู่	Pair trawl	-	7,482	569	812	-
อวนลากคานถ้ำ	Beam trawl	-	-	-	-	-
อวนล้อมจับ	Purse seine	5,662	19,781	12,916	46	-
อวนล้อมจับปลากะตัก	Anchovy purse seine	-	-	-	-	-
อวนล้อมปลาทูน่า*	Tuna purse seine	-	-	-	-	-
อวนลอยปลาอินทรี	King mackerel drift gill net	-	-	-	-	-
อวนล้อมติดปลาทุ	Indo-Pacific mackerel encircling gill net	-	625	-	-	-
อวนลอยปลาทุ	Indo-Pacific mackerel gill net	52	88	-	-	12
อวนลอยปลาจะละเม็ด	Pomfret gill net	-	-	-	-	-
อวนลอยปลากระบอก	Mullet gill net	-	-	-	-	16
อวนจมกึ่ง	Shrimp trammel net	-	-	-	-	4
อวนจมปู	Crab gill net	-	-	-	-	4
อวนจมหมึก	Squid trammel nets	-	-	-	-	-
อวนลอยอื่นๆ	Other gill nets	622	643	-	-	1,129
อวนครอบหมึก	Squid falling net	-	97	-	-	1
แหอื่นๆ	Other cast nets	-	-	-	-	1
ระวะรุน	Acetes scoop net	-	-	-	-	-
อวนรุน	Push nets	-	10	-	-	-
อวนอื่นๆ และเครื่องมือเคลื่อนที่อื่นๆ	Other moving gears	-	-	-	-	-
เบ็ดราว	Long line	-	-	-	-	1
เบ็ดราวทูน่า*	Tuna longline	-	-	-	-	-
เบ็ดมือ	Handline and Pole & line	34	38	-	-	24
โพงพาง	Set bag net	-	-	-	-	-
ลอบปลา	Fish trap	-	-	-	-	-
ลอบปู	Crab trap	-	-	-	-	-
ลอบหมึก	Squid trap	-	-	-	-	-
โป๊ะ	Bamboo stake trap	-	115	-	-	6
เครื่องมือประจำที่อื่นๆ	Other stationary gears	-	-	-	-	-
การเก็บรวบรวมหอย	Collecting shellfish	-	-	-	-	-
การประมงอื่นๆ	Other fishing	-	-	-	-	-
การเลี้ยงกึ่ง	Shrimp culture	-	-	-	-	-
การเลี้ยงปลา	Fish culture	-	-	-	-	-
การเลี้ยงหอย	Shellfish culture	-	-	-	-	-

ตารางที่ 2 (ต่อ)

Table 2 (Cont'd)

		หน่วย (Unit) : ตัน (Ton)				
วิธีการทำการประมง Fishing methods		ปลาหลังเขียว Sardines	ปลากระดัก Anchovies	ปลากระบอก Mullet	ปลาจะละเม็ดดำ Black pomfret	ปลาจะละเม็ดขาว Silver pomfret
ยอดรวม	Grand total	60,441	83,868	2,172	1,864	549
อวนลากแผ่นตะเฆ่	Otter board trawl	427	2	32	691	156
อวนลากคู่	Pair trawl	-	113	-	877	388
อวนลากคานถ่าง	Beam trawl	-	-	-	-	-
อวนล้อมจับ	Purse seine	49,868	947	-	166	-
อวนล้อมจับปลากระดัก	Anchovy purse seine	3,935	74,529	-	-	-
อวนล้อมปลาทูน่า*	Tuna purse seine	-	-	-	-	-
อวนลอยปลาอินทรี	King mackerel drift gill net	-	-	-	71	-
อวนล้อมคิปลาทู	Indo-Pacific mackerel encircling gill net	1,709	-	-	-	-
อวนลอยปลาทู	Indo-Pacific mackerel gill net	173	-	-	-	-
อวนลอยปลาจะละเม็ด	Pomfret gill net	-	-	-	-	-
อวนลอยปลากระบอก	Mullet gill net	-	-	1,899	-	-
อวนจมกุ้ง	Shrimp trammel net	155	-	-	-	-
อวนจมปู	Crab gill net	83	-	32	-	-
อวนจมหมีก	Squid trammel nets	-	-	-	-	-
อวนลอยอื่นๆ	Other gill nets	3,934	31	180	59	5
อวนครอบหมีก	Squid falling net	-	-	-	-	-
แหอื่นๆ	Other cast nets	-	-	4	-	-
ระวะรุน	Acetes scoop net	-	-	-	-	-
อวนรุน	Push nets	-	-	-	-	-
อวนอื่นๆ และเครื่องมือเคลื่อนที่อื่นๆ	Other moving gears	-	7,779	3	-	-
เบ็ดราว	Long line	6	-	11	-	-
เบ็ดราวทูน่า*	Tuna longline	-	-	-	-	-
เบ็ดมือ	Handline and Pole & line	-	-	-	-	-
โพงพาง	Set bag net	-	-	11	-	-
ลอบปลา	Fish trap	1	-	-	-	-
ลอบปู	Crab trap	-	427	-	-	-
ลอบหมีก	Squid trap	-	-	-	-	-
โป๊ะ	Bamboo stake trap	150	40	-	-	-
เครื่องมือประจำที่อื่นๆ	Other stationary gears	-	-	-	-	-
การเก็บรวบรวมหอย	Collecting shellfish	-	-	-	-	-
การประมงอื่นๆ	Other fishing	-	-	-	-	-
การเลี้ยงกุ้ง	Shrimp culture	-	-	-	-	-
การเลี้ยงปลา	Fish culture	-	-	-	-	-
การเลี้ยงหอย	Shellfish culture	-	-	-	-	-

ตารางที่ 2 ( ต่อ )

Table 2 ( Cont' d )

หน่วย (Unit) : ตัน (Ton)

วิธีการทำการประมง Fishing methods	ปลาน้ำดอกไม้ Barracudas	ปลาทูน่า* Tunas	รวมปลาน้ำเค็ม Sub-total Demersal Fish	ปลาจวด Croaker	ปลาทรายแดง Treadfin breams
ยอดรวม Grand total	15,198	-	172,525	12,805	45,081
อวนลากแผ่นตะเฒ่ Otter board trawl	4,928	-	116,544	6,995	33,802
อวนลากคู่ Pair trawl	8,009	-	29,465	3,426	9,006
อวนลากคานถ่าง Beam trawl	-	-	1,557	-	429
อวนล้อมจับ Purse seine	1,283	-	1,364	4	-
อวนล้อมจับปลากะตัก Anchovy purse seine	-	-	-	-	-
อวนล้อมปลาทูน่า* Tuna purse seine	-	-	-	-	-
อวนลอยปลาอินทรี King mackerel drift gill net	-	-	11	-	-
อวนล้อมติดปลาหู Indo-Pacific mackerel encircling gill net	-	-	-	-	-
อวนลอยปลาหู Indo-Pacific mackerel gill net	-	-	475	223	91
อวนลอยปลาชะเม้ด Pomfret gill net	-	-	-	-	-
อวนลอยปลาระบอก Mullet gill net	-	-	238	68	-
อวนจมกึ่ง Shrimp trammel net	-	-	88	79	-
อวนจมปู Crab gill net	-	-	68	-	-
อวนจมหมึก Squid trammel nets	-	-	-	-	-
อวนลอยอื่นๆ Other gill nets	808	-	2,067	403	570
อวนครอบหมึก Squid falling net	6	-	4	-	-
แหอื่นๆ Other cast nets	-	-	4	-	-
ระวะรุน Acetes scoop net	-	-	-	-	-
อวนรุน Push nets	18	-	3,254	1,497	731
อวนอื่นๆ และเครื่องมือเคลื่อนที่อื่นๆ Other moving gears	-	-	-	-	-
เบ็ดราว Long line	1	-	69	-	-
เบ็ดราวทูน่า* Tuna longline	-	-	-	-	-
เบ็ดมือ Handline and Pole & line	145	-	309	-	34
โพงพาง Set bag net	-	-	11	-	-
ลอบปลา Fish trap	-	-	802	-	418
ลอบปู Crab trap	-	-	-	-	-
ลอบหมึก Squid trap	-	-	-	-	-
โป๊ะ Bamboo stake trap	-	-	110	110	-
เครื่องมือประจำที่อื่นๆ Other stationary gears	-	-	-	-	-
การเก็บรวบรวมหอย Collecting shellfish	-	-	-	-	-
การประมงอื่นๆ Other fishing	-	-	6	-	-
การเลี้ยงกุ้ง Shrimp culture	-	-	-	-	-
การเลี้ยงปลา Fish culture	-	-	16,079	-	-
การเลี้ยงหอย Shellfish culture	-	-	-	-	-

ตารางที่ 2 ( ต่อ )

Table 2 ( Cont' d )

หน่วย (Unit) : ตัน (Ton)

วิธีการทำการประมง Fishing methods		ปลาทรายขาว Monocle breams	ปลาปากคม Lizard fish	ปลาตบเงิน Hairtail	ปลากะพงแดง Red snappers	ปลากะพงขาว Giant Seaperch
ยอดรวม	Grand total	6,521	31,958	5,902	4,210	15,614
อวนลากแผ่นตะเฒ่	Otter board trawl	5,393	27,135	3,327	2,641	-
อวนลากคู่	Pair trawl	-	4,218	2,487	504	-
อวนลากคานถ้าง	Beam trawl	1,128	-	-	-	-
อวนล้อมจับ	Purse seine	-	605	76	-	-
อวนล้อมจับปลากะตัก	Anchovy purse seine	-	-	-	-	-
อวนล้อมปลาทูน่า*	Tuna purse seine	-	-	-	-	-
อวนลอยปลาอินทรี	King mackerel drift gill net	-	-	11	-	-
อวนล้อมติดปลาทู	Indo-Pacific mackerel encircling gill net	-	-	-	-	-
อวนลอยปลาทู	Indo-Pacific mackerel gill net	-	-	-	46	-
อวนลอยปลาจระเม็ด	Pomfret gill net	-	-	-	-	-
อวนลอยปลากะบอก	Mullet gill net	-	-	-	-	-
อวนจมูกุ้ง	Shrimp trammel net	-	-	-	-	-
อวนจมปู	Crab gill net	-	-	-	-	-
อวนจมหมึก	Squid trammel nets	-	-	-	-	-
อวนลอยอื่นๆ	Other gill nets	-	-	-	564	76
อวนครอบหมึก	Squid falling net	-	-	-	-	-
แหอื่นๆ	Other cast nets	-	-	-	4	-
ระวะรุน	Acetes scoop net	-	-	-	-	-
อวนรุน	Push nets	-	-	1	-	-
อวนอื่นๆ และเครื่องมือเคลื่อนที่อื่นๆ	Other moving gears	-	-	-	-	-
เบ็ดราว	Long line	-	-	-	4	-
เบ็ดราวทูน่า*	Tuna longline	-	-	-	-	-
เบ็ดมือ	Handline and Pole & line	-	-	-	114	1
โพงพาง	Set bag net	-	-	-	-	-
ลอบปลา	Fish trap	-	-	-	327	-
ลอบปู	Crab trap	-	-	-	-	-
ลอบหมึก	Squid trap	-	-	-	-	-
โปิ๊ะ	Bamboo stake trap	-	-	-	-	-
เครื่องมือประจำที่อื่นๆ	Other stationary gears	-	-	-	-	-
การเก็บรวบรวมหอย	Collecting shellfish	-	-	-	-	-
การประมงอื่นๆ	Other fishing	-	-	-	6	-
การเลี้ยงกุ้ง	Shrimp culture	-	-	-	-	-
การเลี้ยงปลา	Fish culture	-	-	-	-	15,537
การเลี้ยงหอย	Shellfish culture	-	-	-	-	-

ตารางที่ 2 ( ต่อ )

Table 2 ( Cont' d )

หน่วย (Unit) : ตัน (Ton)

วิธีการทำการประมง Fishing methods		ปลาตาโต Big-eyes	ปลาเห็ดโคน Sand whittings	ปลาดุกทะเล Cattfish eel	ปลากตะเผล Sea catfish	ปลากระเบน Rays
ยอดรวม	Grand total	24,440	1,451	390	3,085	3,671
อวนลากแผ่นตะเฆ่	Otter board trawl	18,568	1,051	166	2,187	2,619
อวนลากคู่	Pair trawl	4,908	4	-	686	886
อวนลากคานถ่าง	Beam trawl	-	-	-	-	-
อวนล้อมจับ	Purse seine	643	-	-	-	36
อวนล้อมจับปลากะตัก	Anchovy purse seine	-	-	-	-	-
อวนล้อมปลาทูน่า*	Tuna purse seine	-	-	-	-	-
อวนลอยปลาอินทรี	King mackerel drift gill net	-	-	-	-	-
อวนล้อมติดปลาทุ	Indo-Pacific mackerel encircling gill net	-	-	-	-	-
อวนลอยปลาทุ	Indo-Pacific mackerel gill net	4	70	6	35	-
อวนลอยปลาจะละเม็ด	Pomfret gill net	-	-	-	-	-
อวนลอยปลากะบอก	Mullet gill net	-	8	84	78	-
อวนจมกุ้ง	Shrimp trammel net	-	-	-	5	-
อวนจมปู	Crab gill net	-	21	-	4	-
อวนจมหหมึก	Squid trammel nets	-	-	-	-	-
อวนลอยอื่นๆ	Other gill nets	23	194	-	81	-
อวนครอบหมึก	Squid falling net	-	-	-	-	3
แหอื่นๆ	Other cast nets	-	-	-	-	-
ระวะรุน	Acetes scoop net	-	-	-	-	-
อวนรุน	Push nets	294	71	-	-	124
อวนอื่นๆ และเครื่องมือเคลื่อนที่อื่นๆ	Other moving gears	-	-	-	-	-
เบ็ดราว	Long line	-	-	47	9	3
เบ็ดราวทูน่า*	Tuna longline	-	-	-	-	-
เบ็ดมือ	Handline and Pole & line	-	-	73	-	-
โพงพาง	Set bag net	-	-	11	-	-
ลอบปลา	Fish trap	-	32	3	-	-
ลอบปู	Crab trap	-	-	-	-	-
ลอบหมึก	Squid trap	-	-	-	-	-
โป๊ะ	Bamboo stake trap	-	-	-	-	-
เครื่องมือประจำที่อื่นๆ	Other stationary gears	-	-	-	-	-
การเก็บรวบรวมหอย	Collecting shellfish	-	-	-	-	-
การประมงอื่นๆ	Other fishing	-	-	-	-	-
การเลี้ยงกุ้ง	Shrimp culture	-	-	-	-	-
การเลี้ยงปลา	Fish culture	-	-	-	-	-
การเลี้ยงหอย	Shellfish culture	-	-	-	-	-

ตารางที่ 2 ( ต่อ )

Table 2 ( Cont' d )

หน่วย (Unit) : ตัน (Ton)

วิธีการทำการประมง Fishing methods		ปลาดลาม Sharks	ปลาฉลาม Flatfish	ปลาจักรผาน Indian halibut	ปลาเยดจาก Conger eel	ปลาเก๋า Groupers
ยอดรวม	Grand total	2,125	7,137	2,501	2,292	3,342
อวนลากแผ่นตะเฒ่	Otter board trawl	1,400	6,608	1,705	1,499	1,448
อวนลากคู่	Pair trawl	718	118	675	742	1,087
อวนลากคานถ่าง	Beam trawl	-	-	-	-	-
อวนล้อมจับ	Purse seine	-	-	-	-	-
อวนล้อมจับปลาตะคัก	Anchovy purse seine	-	-	-	-	-
อวนล้อมปลาทูน่า*	Tuna purse seine	-	-	-	-	-
อวนลอยปลาอินทรี	King mackerel drift gill net	-	-	-	-	-
อวนล้อมติดปลาทู	Indo-Pacific mackerel encircling gill net	-	-	-	-	-
อวนลอยปลาทู	Indo-Pacific mackerel gill net	-	-	-	-	-
อวนลอยปลาจะละเม็ด	Pomfret gill net	-	-	-	-	-
อวนลอยปลากระบอก	Mullet gill net	-	-	-	-	-
อวนจมูกุ้ง	Shrimp trammel net	-	4	-	-	-
อวนจมปู	Crab gill net	-	43	-	-	-
อวนจมหหมึก	Squid trammel nets	-	-	-	-	-
อวนลอยอื่นๆ	Other gill nets	-	-	-	-	156
อวนครอบหมึก	Squid falling net	1	-	-	-	-
แหอื่นๆ	Other cast nets	-	-	-	-	-
ระวะรุน	Acetes scoop net	-	-	-	-	-
อวนรุน	Push nets	-	364	121	51	-
อวนอื่นๆ และเครื่องมือเคลื่อนที่อื่นๆ	Other moving gears	-	-	-	-	-
เบ็ดราว	Long line	6	-	-	-	-
เบ็ดราวทูน่า*	Tuna longline	-	-	-	-	-
เบ็ดมือ	Handline and Pole & line	-	-	-	-	87
โพงพาง	Set bag net	-	-	-	-	-
ลอบปลา	Fish trap	-	-	-	-	22
ลอบปู	Crab trap	-	-	-	-	-
ลอบหมึก	Squid trap	-	-	-	-	-
โป๊ะ	Bamboo stake trap	-	-	-	-	-
เครื่องมือประจำที่อื่นๆ	Other stationary gears	-	-	-	-	-
การเก็บรวบรวมหอย	Collecting shellfish	-	-	-	-	-
การประมงอื่นๆ	Other fishing	-	-	-	-	-
การเลี้ยงกุ้ง	Shrimp culture	-	-	-	-	-
การเลี้ยงปลา	Fish culture	-	-	-	-	542
การเลี้ยงหอย	Shellfish culture	-	-	-	-	-

ตารางที่ 2 (ต่อ)

Table 2 (Cont'd)

		หน่วย (Unit) : ตัน (Ton)					
วิธีการทำการประมง Fishing methods	ปลาสด Other food fish	ปลาแปด Trash fish	รวมพวกกุ้ง Sub-total Shrimp&Prawn	กุ้งแช่แข็ง	กุ้งกุลาดำ	กุ้งกุลาดำ	
				Banana shrimp	Giant tiger prawn	Green tiger shrimp	
ยอดรวม	Grand total	108,232	249,720	278,139	7,051	7,765	154
อวนลากแผ่นตะเฆ่	Otter board trawl	64,886	113,019	19,777	1,475	198	154
อวนลากคู่	Pair trawl	16,161	98,362	713	117	78	-
อวนลากคานล่าง	Beam trawl	4	1,158	237	-	-	-
อวนล้อมจับ	Purse seine	17,097	25,975	115	-	-	-
อวนล้อมจับปลากระตัก	Anchovy purse seine	5	29	-	-	-	-
อวนล้อมปลาทูน่า*	Tuna purse seine	-	-	-	-	-	-
อวนลอยปลาอินทรี	King mackerel drift gill net	1,350	750	-	-	-	-
อวนล้อมคิปลาทู	Indo-Pacific mackerel encircling gill net	48	-	-	-	-	-
อวนลอยปลาทู	Indo-Pacific mackerel gill net	1,438	131	103	51	-	-
อวนลอยปลาจะละเม็ด	Pomfret gill net	-	-	-	-	-	-
อวนลอยปลากระบอก	Mullet gill net	129	39	7	-	4	-
อวนจมูกุ้ง	Shrimp trammel net	258	24	5,789	3,928	91	-
อวนจมูปู	Crab gill net	378	139	95	52	-	-
อวนจมหึก	Squid trammel nets	-	-	-	-	-	-
อวนลอยอื่นๆ	Other gill nets	3,720	229	523	224	-	-
อวนครอบหมึก	Squid falling net	17	335	-	-	-	-
แหอื่นๆ	Other cast nets	3	-	12	-	-	-
ระวะรุน	Acetes scoop net	18	-	278	2	-	-
อวนรุน	Push nets	1,579	7,071	2,759	682	19	-
อวนอื่นๆ และเครื่องมือเคลื่อนที่อื่นๆ	Other moving gears	116	680	626	-	-	-
เบ็ดราว	Long line	8	-	-	-	-	-
เบ็ดราวทูน่า*	Tuna longline	-	-	-	-	-	-
เบ็ดมือ	Handline and Pole & line	42	-	-	-	-	-
โพงพาง	Set bag net	157	450	1,110	283	-	-
ลอบปลา	Fish trap	364	4	48	5	-	-
ลอบปู	Crab trap	-	-	-	-	-	-
ลอบหมึก	Squid trap	-	3	2	-	-	-
ไผ่	Bamboo stake trap	345	1,322	-	-	-	-
เครื่องมือประจำที่อื่นๆ	Other stationary gears	106	-	1,091	1	-	-
การเก็บรวบรวมหอย	Collecting shellfish	-	-	-	-	-	-
การประมงอื่นๆ	Other fishing	3	-	11	9	2	-
การเลี้ยงกุ้ง	Shrimp culture	-	-	244,843	222	7,373	-
การเลี้ยงปลา	Fish culture	-	-	-	-	-	-
การเลี้ยงหอย	Shellfish culture	-	-	-	-	-	-

ตารางที่ 2 ( ต่อ )

Table 2 ( Cont' d )

หน่วย (Unit) : ตัน (Ton)

วิธีการทำการประมง Fishing methods		กุ้งแวนนามไม Penaeus vannamei	กุ้งเหลือง King prawn	กุ้งโอคัก School prawn	กุ้งอื่นๆ Other shrimp	กั้งกระดาน Flathead Lobster	กั้งไข่ Mantis shrimp
ยอดรวม	Grand total	237,059	608	7,337	14,906	766	910
อวนลากแผ่นตะเฆ่	Otter board trawl	-	70	4,524	12,027	506	823
อวนลากคู่	Pair trawl	-	1	-	344	126	47
อวนลากคานถ่าง	Beam trawl	-	-	166	71	-	-
อวนล้อมจับ	Purse seine	-	-	-	89	-	26
อวนล้อมจับปลากระตัก	Anchovy purse seine	-	-	-	-	-	-
อวนล้อมปลาทูน่า*	Tuna purse seine	-	-	-	-	-	-
อวนลอยปลาอินทรี	King mackerel drift gill net	-	-	-	-	-	-
อวนล้อมติดปลาทุ	Indo-Pacific mackerel encircling gill net	-	-	-	-	-	-
อวนลอยปลาทุ	Indo-Pacific mackerel gill net	-	-	-	52	-	-
อวนลอยปลาจะละเม็ด	Pomfret gill net	-	-	-	-	-	-
อวนลอยปลากระบอก	Mullet gill net	-	-	3	-	-	-
อวนจมกั้ง	Shrimp trammel net	-	128	1,011	575	42	14
อวนจมปู	Crab gill net	-	-	31	12	-	-
อวนจมหมึก	Squid trammel nets	-	-	-	-	-	-
อวนลอยอื่นๆ	Other gill nets	-	-	20	279	-	-
อวนครอบหมึก	Squid falling net	-	-	-	-	-	-
แหอื่นๆ	Other cast nets	-	-	-	12	-	-
ระวะรุน	Acetes scoop net	-	-	-	44	-	-
อวนรุน	Push nets	-	-	797	628	92	-
อวนอื่นๆ และเครื่องมือเคลื่อนที่อื่นๆ	Other moving gears	-	-	-	-	-	-
เบ็ดราว	Long line	-	-	-	-	-	-
เบ็ดราวทูน่า*	Tuna longline	-	-	-	-	-	-
เบ็ดมือ	Handline and Pole & line	-	-	-	-	-	-
โพงพาง	Set bag net	-	409	96	138	-	-
ลอบปลา	Fish trap	-	-	-	43	-	-
ลอบปู	Crab trap	-	-	-	-	-	-
ลอบหมึก	Squid trap	-	-	2	-	-	-
โป๊ะ	Bamboo stake trap	-	-	-	-	-	-
เครื่องมือประจำที่อื่นๆ	Other stationary gears	-	-	533	557	-	-
การเก็บรวบรวมหอย	Collecting shellfish	-	-	-	-	-	-
การประมงอื่นๆ	Other fishing	-	-	-	-	-	-
การเลี้ยงกุ้ง	Shrimp culture	237,059	-	154	35	-	-
การเลี้ยงปลา	Fish culture	-	-	-	-	-	-
การเลี้ยงหอย	Shellfish culture	-	-	-	-	-	-

ตารางที่ 2 ( ต่อ )

Table 2 ( Cont' d )

หน่วย (Unit) : ตัน (Ton)

วิธีการทำการประมง Fishing methods		เคย Acetes	รวมพวกปู Sub-total Crabs	ปูม้า Swimming crabs	ป่าทะเล Mangrove crabs	ปูอื่นๆ Other crabs	รวมพวกหมึก Sub-total squids
ยอดรวม	Grand total	1,583	22,578	19,216	921	2,441	98,279
อวนลากแผ่นตะเฒ่	Otter board trawl	-	2,852	1,780	25	1,047	46,566
อวนลากคู่	Pair trawl	-	1,253	864	48	341	15,623
อวนลากคานถ่าง	Beam trawl	-	-	-	-	-	139
อวนล้อมจับ	Purse seine	-	260	226	-	34	5,838
อวนล้อมจับปลากะตัก	Anchovy purse seine	-	-	-	-	-	434
อวนล้อมปลาทูน่า*	Tuna purse seine	-	-	-	-	-	-
อวนลอยปลาอินทรี	King mackerel drift gill net	-	-	-	-	-	-
อวนล้อมติดปลาทุ	Indo-Pacific mackerel encircling gill net	-	-	-	-	-	-
อวนลอยปลาทุ	Indo-Pacific mackerel gill net	-	65	65	-	-	15
อวนลอยปลาจะมะเม็ด	Pomfret gill net	-	-	-	-	-	-
อวนลอยปลากระบอก	Mullet gill net	-	-	-	-	-	5
อวนจมกั้ง	Shrimp trammel net	-	178	150	27	1	4
อวนจมปู	Crab gill net	-	13,029	12,511	310	208	173
อวนจมหมึก	Squid trammel nets	-	-	-	-	-	76
อวนลอยอื่นๆ	Other gill nets	-	705	698	-	7	18
อวนครอบหมึก	Squid falling net	-	-	-	-	-	21,984
แหอื่นๆ	Other cast nets	-	-	-	-	-	-
ระวะรุน	Acetes scoop net	232	-	-	-	-	-
อวนรุน	Push nets	541	1,221	426	-	795	1,883
อวนอื่นๆ และเครื่องมือเคลื่อนที่อื่นๆ	Other moving gears	626	317	40	277	-	2,533
เบ็ดราว	Long line	-	-	-	-	-	-
เบ็ดราวทูน่า*	Tuna longline	-	-	-	-	-	-
เบ็ดมือ	Handline and Pole & line	-	-	-	-	-	923
โพงพวง	Set bag net	184	126	45	81	-	-
ลอบปลา	Fish trap	-	2	1	1	-	-
ลอบปู	Crab trap	-	2,559	2,403	152	4	224
ลอบหมึก	Squid trap	-	5	5	-	-	1,655
โป๊ะ	Bamboo stake trap	-	3	2	-	1	186
เครื่องมือประจำที่อื่นๆ	Other stationary gears	-	-	-	-	-	-
การเก็บรวบรวมหอย	Collecting shellfish	-	-	-	-	-	-
การประมงอื่นๆ	Other fishing	-	3	-	-	3	-
การเลี้ยงกั้ง	Shrimp culture	-	-	-	-	-	-
การเลี้ยงปลา	Fish culture	-	-	-	-	-	-
การเลี้ยงหอย	Shellfish culture	-	-	-	-	-	-

ตารางที่ 2 ( ต่อ )

Table 2 ( Cont' d )

		หน่วย (Unit) : ตัน (Ton)				
วิธีการทำการประมง Fishing methods		หมึกกล้วย Squid	หมึกกระดอง Cuttle fish	หมึกสาย Octopus	หมึกหอม Bigfin reef squid	รวมพวกหอย Sub-total shellfish
ยอดรวม	Grand total	63,499	21,426	8,626	4,728	232,971
อวนลากแผ่นตะเฒ่	Otter board trawl	23,244	16,960	5,793	569	322
อวนลากคู่	Pair trawl	9,146	3,063	1,960	1,454	-
อวนลากคานถ้าง	Beam trawl	90	43	6	-	-
อวนล้อมจับ	Purse seine	5,430	151	88	169	-
อวนล้อมจับปลากระตัก	Anchovy purse seine	434	-	-	-	-
อวนล้อมปลาทูน่า*	Tuna purse seine	-	-	-	-	-
อวนลอยปลาอินทรี	King mackerel drift gill net	-	-	-	-	-
อวนล้อมติดปลา	Indo-Pacific mackerel encircling gill net	-	-	-	-	-
อวนลอยปลา	Indo-Pacific mackerel gill net	14	1	-	-	-
อวนลอยปลาจะละเม็ด	Pomfret gill net	-	-	-	-	-
อวนลอยปลาระบอก	Mullet gill net	-	-	-	5	-
อวนจมกั้ง	Shrimp trammel net	-	4	-	-	-
อวนจมปู	Crab gill net	12	-	161	-	3
อวนจมหมึก	Squid trammel nets	13	63	-	-	-
อวนลอยอื่นๆ	Other gill nets	-	4	4	10	-
อวนครอบหมึก	Squid falling net	21,568	122	34	260	-
แหอื่นๆ	Other cast nets	-	-	-	-	-
ระวะรุน	Acetes scoop net	-	-	-	-	-
อวนรุน	Push nets	765	870	244	4	-
อวนอื่นๆ และเครื่องมือเคลื่อนที่อื่นๆ	Other moving gears	2,027	-	-	506	-
เบ็ดราว	Long line	-	-	-	-	-
เบ็ดราวทูน่า*	Tuna longline	-	-	-	-	-
เบ็ดมือ	Handline and Pole & line	203	1	2	717	-
โพงพาง	Set bag net	-	-	-	-	-
ลอบปลา	Fish trap	-	-	-	-	-
ลอบปู	Crab trap	-	28	-	196	6
ลอบหมึก	Squid trap	413	70	334	838	-
โป๊ะ	Bamboo stake trap	140	46	-	-	-
เครื่องมือประจำที่อื่นๆ	Other stationary gears	-	-	-	-	-
การเก็บรวบรวมหอย	Collecting shellfish	-	-	-	-	19,760
การประมงอื่นๆ	Other fishing	-	-	-	-	-
การเลี้ยงกั้ง	Shrimp culture	-	-	-	-	-
การเลี้ยงปลา	Fish culture	-	-	-	-	-
การเลี้ยงหอย	Shellfish culture	-	-	-	-	212,880

ตารางที่ 2 ( ต่อ )

Table 2 ( Cont' d )

หน่วย (Unit) : ตัน (Ton)

วิธีการทำการประมง Fishing methods		หอยแครง Bloody cockle	หอยแมลงภู่ Green mussel	หอยนางรม Oyster	หอยกะพง Horse mussel	หอยลาย Short necked clam
ยอดรวม	Grand total	71,766	127,141	15,538	-	12,367
อวนลากแผ่นตะเฆ่	Otter board trawl	-	-	-	-	-
อวนลากคู่	Pair trawl	-	-	-	-	-
อวนลากคานถ่าง	Beam trawl	-	-	-	-	-
อวนล้อมจับ	Purse seine	-	-	-	-	-
อวนล้อมจับปลากะตัก	Anchovy purse seine	-	-	-	-	-
อวนล้อมปลาทูน่า*	Tuna purse seine	-	-	-	-	-
อวนลอยปลาอินทรี	King mackerel drift gill net	-	-	-	-	-
อวนล้อมติดปลาทุ	Indo-Pacific mackerel encircling gill net	-	-	-	-	-
อวนลอยปลาทุ	Indo-Pacific mackerel gill net	-	-	-	-	-
อวนลอยปลาจะละเม็ด	Pomfret gill net	-	-	-	-	-
อวนลอยปลากระบอก	Mullet gill net	-	-	-	-	-
อวนจมกั้ง	Shrimp trammel net	-	-	-	-	-
อวนจมปู	Crab gill net	-	-	-	-	-
อวนจมหมีก	Squid trammel nets	-	-	-	-	-
อวนลอยอื่นๆ	Other gill nets	-	-	-	-	-
อวนครอบหมีก	Squid falling net	-	-	-	-	-
แหอื่นๆ	Other cast nets	-	-	-	-	-
ระวะรุน	Acetes scoop net	-	-	-	-	-
อวนรุน	Push nets	-	-	-	-	-
อวนอื่นๆ และเครื่องมือเคลื่อนที่อื่นๆ	Other moving gears	-	-	-	-	-
เบ็ดราว	Long line	-	-	-	-	-
เบ็ดราวทูน่า*	Tuna longline	-	-	-	-	-
เบ็ดมือ	Handline and Pole & line	-	-	-	-	-
โพงพาง	Set bag net	-	-	-	-	-
ลอบปลา	Fish trap	-	-	-	-	-
ลอบปู	Crab trap	-	-	-	-	-
ลอบหมีก	Squid trap	-	-	-	-	-
โป๊ะ	Bamboo stake trap	-	-	-	-	-
เครื่องมือประจำที่อื่นๆ	Other stationary gears	-	-	-	-	-
การเก็บรวบรวมหอย	Collecting shellfish	1,565	-	-	-	12,367
การประมงอื่นๆ	Other fishing	-	-	-	-	-
การเลี้ยงกั้ง	Shrimp culture	-	-	-	-	-
การเลี้ยงปลา	Fish culture	-	-	-	-	-
การเลี้ยงหอย	Shellfish culture	70,201	127,141	15,538	-	-

ตารางที่ 2 ( ต่อ )

Table 2 ( Cont' d )

หน่วย (Unit) : ตัน (Ton)

วิธีการทำการประมง Fishing methods	หอยเชลล์ Scallop	หอยอื่นๆ Other shellfishes	รวมสัตว์น้ำอื่นๆ Sub-total other	แมงกะพรุน Jellyfish	สัตว์น้ำอื่นๆ Others
ยอดรวม Grand total	319	5,840	2,423	2,378	45
อวนลากแผ่นตะเฒ่ Otter board trawl	319	3	-	-	-
อวนลากคู่ Pair trawl	-	-	-	-	-
อวนลากคานถ้ำ Beam trawl	-	-	-	-	-
อวนล้อมจับ Purse seine	-	-	-	-	-
อวนล้อมจับปลากระตัก Anchovy purse seine	-	-	-	-	-
อวนล้อมปลาทูน่า* Tuna purse seine	-	-	-	-	-
อวนลอยปลาอินทรี King mackerel drift gill net	-	-	-	-	-
อวนล้อมติดปลา Indo-Pacific mackerel encircling gill net	-	-	-	-	-
อวนลอยปลา Indo-Pacific mackerel gill net	-	-	-	-	-
อวนลอยปลาชะเงี๊ยะ Pomfret gill net	-	-	-	-	-
อวนลอยปลากะบอก Mullet gill net	-	-	-	-	-
อวนจมกั้ง Shrimp trammel net	-	-	-	-	-
อวนจมปู Crab gill net	-	3	41	-	41
อวนจมหึก Squid trammel nets	-	-	-	-	-
อวนลอยอื่นๆ Other gill nets	-	-	2	-	2
อวนครอบหึก Squid falling net	-	-	-	-	-
แหอื่นๆ Other cast nets	-	-	-	-	-
ระวะรุน Acetes scoop net	-	-	-	-	-
อวนรุน Push nets	-	-	-	-	-
อวนอื่นๆ และเครื่องมือเคลื่อนที่อื่นๆ Other moving gears	-	-	-	-	-
เบ็ดราว Long line	-	-	-	-	-
เบ็ดราวทูน่า* Tuna longline	-	-	-	-	-
เบ็ดมือ Handline and Pole & line	-	-	-	-	-
โพงพาง Set bag net	-	-	-	-	-
ลอบปลา Fish trap	-	-	-	-	-
ลอบปู Crab trap	-	6	-	-	-
ลอบหึก Squid trap	-	-	-	-	-
โป๊ะ Bamboo stake trap	-	-	-	-	-
เครื่องมือประจำที่อื่นๆ Other stationary gears	-	-	-	-	-
การเก็บรวบรวมหอย Collecting shellfish	-	5,828	-	-	-
การประมงอื่นๆ Other fishing	-	-	2,380	2,378	2
การเลี้ยงกั้ง Shrimp culture	-	-	-	-	-
การเลี้ยงปลา Fish culture	-	-	-	-	-
การเลี้ยงหอย Shellfish culture	-	-	-	-	-

ตารางที่ 3 ผลผลิตสัตว์น้ำเค็มที่ผลิตได้ในฝั่งมหาสมุทรอินเดีย จำแนกตามวิธีการประมงและชนิดสัตว์น้ำ ปี 2556

Table 3 Marine production in the Indian Ocean by types of fishing methods and species, 2013

หน่วย (Unit) : ตัน (Ton)

วิธีการทำการประมง Fishing methods	รวมทั้งหมด Total	รวมพวกปลา Sub-Total Fish	รวมปลาผิวหน้า Sub-Total Pelagic fish	ปลาหู Indo-Pacific mackerel	ปลาลัง Indian mackerel
ยอดรวม Grand total	570,734	325,533	134,974	18,094	17,742
อวนลากแผ่นตะเฆ่ Otter board trawl	141,891	128,046	7,782	240	1,144
อวนลากคู่ Pair trawl	36,390	32,201	1,140	265	83
อวนลากคานถ่าง Beam trawl	782	196	-	-	-
อวนล้อมจับ Purse seine	111,811	106,537	76,470	7,337	16,090
อวนล้อมจับปลากะตัก Anchovy purse seine	29,788	29,318	28,317	82	88
อวนล้อมปลาทูน่า* Tuna purse seine	-	-	-	-	-
อวนลอยปลาอินทรี King mackerel drift gill net	1,830	1,577	940	63	53
อวนล้อมติดปลาหู Indo-Pacific mackerel encircling gill net	2,128	2,128	2,074	346	-
อวนลอยปลาหู Indo-Pacific mackerel gill net	10,481	10,480	10,123	9,703	254
อวนลอยปลาจะละเม็ด Pomfret gill net	44	44	34	-	-
อวนลอยปลาระบอก Mullet gill net	1,954	1,949	1,852	-	2
อวนจมูกุ้ง Shrimp trammel net	3,102	99	21	12	-
อวนจมู Crab gill net	4,145	80	2	-	-
อวนจมหหมึก Squid trammel nets	348	-	-	-	-
อวนลอยอื่นๆ Other gill nets	3,193	3,161	1,257	36	28
อวนครอบหมึก Squid falling net	254	58	31	-	-
แหอื่นๆ Other cast nets	-	-	-	-	-
ระวะรุน Acetes scoop net	16	-	-	-	-
อวนรุน Push nets	-	-	-	-	-
อวนอื่นๆ และเครื่องมือเคลื่อนที่อื่นๆ Other moving gears	4,620	4,573	4,573	-	-
เบ็ดราว Long line	390	390	19	-	-
เบ็ดราวทูน่า* Tuna longline	344	344	284	-	-
เบ็ดมือ Handline and Pole & line	717	717	25	-	-
โพงพาง Set bag net	-	-	-	-	-
ลอบปลา Fish trap	398	394	20	-	-
ลอบปู Crab trap	2,260	2	-	-	-
ลอบหมึก Squid trap	778	-	-	-	-
โป๊ะ Bamboo stake trap	114	62	10	10	-
เครื่องมือประจำที่อื่นๆ Other stationary gears	-	-	-	-	-
การเก็บรวบรวมหอย Collecting shellfish	-	-	-	-	-
การประมงอื่นๆ Other fishing	125,272	-	-	-	-
การเลี้ยงกุ้ง Shrimp culture	80,552	-	-	-	-
การเลี้ยงปลา Fish culture	3,177	3,177	-	-	-
การเลี้ยงหอย Shellfish culture	3,955	-	-	-	-

ตารางที่ 3 ( ต่อ )

Table 3 ( Cont' d )

หน่วย (Unit) : ตัน (Ton)

วิธีการทำการประมง Fishing methods		ปลาอินทรี King mackerel	ปลาดาบขาว Wolf-herrings	ปลาลิ้นดำ Longtail tuna	ปลาล็องเตอ Eastern little tuna	ปลาทูแมก Round scads
ยอดรวม	Grand total	1,194	810	3,681	5,440	12,971
อวนลากแผ่นตะเฆ่	Otter board trawl	264	658	-	-	71
อวนลากคู่	Pair trawl	48	14	-	-	115
อวนลากคานล่าง	Beam trawl	-	-	-	-	-
อวนล้อมจับ	Purse seine	811	138	3,679	5,401	12,507
อวนล้อมจับปลากะตัก	Anchovy purse seine	-	-	-	-	83
อวนล้อมปลาทูน่า*	Tuna purse seine	-	-	-	-	-
อวนลอยปลาอินทรี	King mackerel drift gill net	61	-	2	39	55
อวนล้อมติดปลาทู	Indo-Pacific mackerel encircling gill net	-	-	-	-	140
อวนลอยปลาทู	Indo-Pacific mackerel gill net	-	-	-	-	-
อวนลอยปลาจะละเม็ด	Pomfret gill net	-	-	-	-	-
อวนลอยปลากระบอก	Mullet gill net	-	-	-	-	-
อวนจมูกุ้ง	Shrimp trammel net	9	-	-	-	-
อวนจมปู	Crab gill net	-	-	-	-	-
อวนจมหึก	Squid trammel nets	-	-	-	-	-
อวนลอยอื่นๆ	Other gill nets	1	-	-	-	-
อวนครอบหึก	Squid falling net	-	-	-	-	-
แหอื่นๆ	Other cast nets	-	-	-	-	-
ระวะรุน	Acetes scoop net	-	-	-	-	-
อวนรุน	Push nets	-	-	-	-	-
อวนอื่นๆ และเครื่องมือเคลื่อนที่อื่นๆ	Other moving gears	-	-	-	-	-
เบ็ดราว	Long line	-	-	-	-	-
เบ็ดราวทูน่า*	Tuna longline	-	-	-	-	-
เบ็ดมือ	Handline and Pole & line	-	-	-	-	-
โพงพาง	Set bag net	-	-	-	-	-
ลอบปลา	Fish trap	-	-	-	-	-
ลอบปู	Crab trap	-	-	-	-	-
ลอบหึก	Squid trap	-	-	-	-	-
โป๊ะ	Bamboo stake trap	-	-	-	-	-
เครื่องมือประจำที่อื่นๆ	Other stationary gears	-	-	-	-	-
การเก็บรวบรวมหอย	Collecting shellfish	-	-	-	-	-
การประมงอื่นๆ	Other fishing	-	-	-	-	-
การเลี้ยงกุ้ง	Shrimp culture	-	-	-	-	-
การเลี้ยงปลา	Fish culture	-	-	-	-	-
การเลี้ยงหอย	Shellfish culture	-	-	-	-	-

ตารางที่ 3 ( ต่อ )

Table 3 ( Cont' d )

หน่วย (Unit) : ตัน (Ton)

วิธีการทำการประมง Fishing methods		ปลาแซงโก้ Hardtail scad	ปลาสิ่กุน Trevallies	ปลาสิ่กุนตาโต Big-eye scad	ปลาสำลี Black banded kingfish	ปลาทุเร Threadfin
ยอดรวม	Grand total	7,227	12,458	4,323	213	49
อวนลากแผ่นตะเเม่	Otter board trawl	251	2,519	586	193	-
อวนลากคู่	Pair trawl	-	416	7	14	-
อวนลากคานถ่าง	Beam trawl	-	-	-	-	-
อวนล้อมจับ	Purse seine	6,634	9,088	3,652	6	28
อวนล้อมจับปลากะตัก	Anchovy purse seine	-	-	-	-	-
อวนล้อมปลาทูน่า*	Tuna purse seine	-	-	-	-	-
อวนลอยปลาอินทรี	King mackerel drift gill net	167	84	78	-	-
อวนล้อมติดปลาทุ	Indo-Pacific mackerel encircling gill net	-	181	-	-	-
อวนลอยปลาทุ	Indo-Pacific mackerel gill net	5	-	-	-	-
อวนลอยปลาจะละเม็ด	Pomfret gill net	2	2	-	-	-
อวนลอยปลากะบอก	Mullet gill net	-	-	-	-	-
อวนจมกั้ง	Shrimp trammel net	-	-	-	-	-
อวนจมปู	Crab gill net	2	-	-	-	-
อวนจมหมึก	Squid trammel nets	-	-	-	-	-
อวนลอยอื่นๆ	Other gill nets	109	162	-	-	21
อวนครอบหมึก	Squid falling net	31	-	-	-	-
แหอื่นๆ	Other cast nets	-	-	-	-	-
ระวะรุน	Acetes scoop net	-	-	-	-	-
อวนรุน	Push nets	-	-	-	-	-
อวนอื่นๆ และเครื่องมือเคลื่อนที่อื่นๆ	Other moving gears	-	-	-	-	-
เบ็ดราว	Long line	-	6	-	-	-
เบ็ดราวทูน่า*	Tuna longline	-	-	-	-	-
เบ็ดมือ	Handline and Pole & line	6	-	-	-	-
โพงพาง	Set bag net	-	-	-	-	-
ลอบปลา	Fish trap	20	-	-	-	-
ลอบปู	Crab trap	-	-	-	-	-
ลอบหมึก	Squid trap	-	-	-	-	-
โป๊ะ	Bamboo stake trap	-	-	-	-	-
เครื่องมือประจำที่อื่นๆ	Other stationary gears	-	-	-	-	-
การเก็บรวบรวมหอย	Collecting shellfish	-	-	-	-	-
การประมงอื่นๆ	Other fishing	-	-	-	-	-
การเลี้ยงกั้ง	Shrimp culture	-	-	-	-	-
การเลี้ยงปลา	Fish culture	-	-	-	-	-
การเลี้ยงหอย	Shellfish culture	-	-	-	-	-

ตารางที่ 3 (ต่อ)

Table 3 (Cont'd)

หน่วย (Unit) : ตัน (Ton)

วิธีการทำการประมง Fishing methods		ปลาหลังเขียว Sardines	ปลากระตัก Anchovies	ปลากระบอก Mullet	ปลาจะละเม็ดดำ Black pomfret	ปลาจะละเม็ดขาว Silver pomfret
ยอดรวม	Grand total	11,456	32,842	1,863	152	107
อวนลากแผ่นตะเฆ่	Otter board trawl	84	270	-	113	69
อวนลากคู่	Pair trawl	-	-	-	13	1
อวนลากคานถ่าง	Beam trawl	-	-	-	-	-
อวนล้อมจับ	Purse seine	8,369	313	-	26	-
อวนล้อมจับปลากระตัก	Anchovy purse seine	362	27,702	-	-	-
อวนล้อมปลาทูน่า*	Tuna purse seine	-	-	-	-	-
อวนลอยปลาอินทรี	King mackerel drift gill net	338	-	-	-	-
อวนล้อมติดปลาทู	Indo-Pacific mackerel encircling gill net	1,407	-	-	-	-
อวนลอยปลาทู	Indo-Pacific mackerel gill net	-	-	-	-	-
อวนลอยปลาจะละเม็ด	Pomfret gill net	-	-	-	-	30
อวนลอยปลากระบอก	Mullet gill net	6	-	1,844	-	-
อวนจมกุ้ง	Shrimp trammel net	-	-	-	-	-
อวนจมปู	Crab gill net	-	-	-	-	-
อวนจมหหมึก	Squid trammel nets	-	-	-	-	-
อวนลอยอื่นๆ	Other gill nets	890	-	3	-	7
อวนครอบหมึก	Squid falling net	-	-	-	-	-
แหอื่นๆ	Other cast nets	-	-	-	-	-
ระหวะรุน	Acetes scoop net	-	-	-	-	-
อวนรุน	Push nets	-	-	-	-	-
อวนอื่นๆ และเครื่องมือเคลื่อนที่อื่นๆ	Other moving gears	-	4,557	16	-	-
เบ็ดราว	Long line	-	-	-	-	-
เบ็ดราวทูน่า*	Tuna longline	-	-	-	-	-
เบ็ดมือ	Handline and Pole & line	-	-	-	-	-
โพงพาง	Set bag net	-	-	-	-	-
ลอบปลา	Fish trap	-	-	-	-	-
ลอบปู	Crab trap	-	-	-	-	-
ลอบหมึก	Squid trap	-	-	-	-	-
โป๊ะ	Bamboo stake trap	-	-	-	-	-
เครื่องมือประจำที่อื่นๆ	Other stationary gears	-	-	-	-	-
การเก็บรวบรวมหอย	Collecting shellfish	-	-	-	-	-
การประมงอื่นๆ	Other fishing	-	-	-	-	-
การเลี้ยงกุ้ง	Shrimp culture	-	-	-	-	-
การเลี้ยงปลา	Fish culture	-	-	-	-	-
การเลี้ยงหอย	Shellfish culture	-	-	-	-	-

ตารางที่ 3 ( ต่อ )

Table 3 ( Cont' d )

หน่วย (Unit) : ตัน (Ton)

วิธีการทำการประมง Fishing methods		ปลาน้ำดอกไม้ Barracudas	ปลาทูน่า* Tunas	รวมปลาน้ำดิน Sub-total Demersal Fish	ปลาจวด Croaker	ปลาทรายแดง Treadfin breams
ยอดรวม	Grand total	4,068	284	61,262	869	20,027
อวนลากแผ่นตะเฒ่	Otter board trawl	1,320	-	43,087	794	16,025
อวนลากคู่	Pair trawl	164	-	11,565	60	3,919
อวนลากคานถ่าง	Beam trawl	-	-	23	-	2
อวนล้อมจับ	Purse seine	2,391	-	964	1	66
อวนล้อมจับปลากะตัก	Anchovy purse seine	-	-	-	-	-
อวนล้อมปลาทูน่า*	Tuna purse seine	-	-	-	-	-
อวนลอยปลาอินทรี	King mackerel drift gill net	-	-	49	-	-
อวนล้อมติดปลา	Indo-Pacific mackerel encircling gill net	-	-	-	-	-
อวนลอยปลา	Indo-Pacific mackerel gill net	161	-	293	-	-
อวนลอยปลาชะเงี๊ยะ	Pomfret gill net	-	-	10	-	1
อวนลอยปลากระบอก	Mullet gill net	-	-	6	-	-
อวนจมกึ่ง	Shrimp trammel net	-	-	33	8	-
อวนจมปู	Crab gill net	-	-	45	-	-
อวนจมหึก	Squid trammel nets	-	-	-	-	-
อวนลอยอื่นๆ	Other gill nets	-	-	898	6	14
อวนครอบหึก	Squid falling net	-	-	-	-	-
แหอื่นๆ	Other cast nets	-	-	-	-	-
ระวะรุน	Acetes scoop net	-	-	-	-	-
อวนรุน	Push nets	-	-	-	-	-
อวนอื่นๆ และเครื่องมือเคลื่อนที่อื่นๆ	Other moving gears	-	-	-	-	-
เบ็ดราว	Long line	13	-	211	-	-
เบ็ดราวทูน่า*	Tuna longline	-	284	-	-	-
เบ็ดมือ	Handline and Pole & line	19	-	554	-	-
โพงพาง	Set bag net	-	-	-	-	-
ลอบปลา	Fish trap	-	-	345	-	-
ลอบปู	Crab trap	-	-	2	-	-
ลอบหึก	Squid trap	-	-	-	-	-
โป๊ะ	Bamboo stake trap	-	-	-	-	-
เครื่องมือประจำที่อื่นๆ	Other stationary gears	-	-	-	-	-
การเก็บรวบรวมหอย	Collecting shellfish	-	-	-	-	-
การประมงอื่นๆ	Other fishing	-	-	-	-	-
การเลี้ยงกุ้ง	Shrimp culture	-	-	-	-	-
การเลี้ยงปลา	Fish culture	-	-	3,177	-	-
การเลี้ยงหอย	Shellfish culture	-	-	-	-	-

ตารางที่ 3 ( ต่อ )

Table 3 ( Cont' d )

หน่วย (Unit) : ตัน (Ton)

วิธีการทำการประมง Fishing methods		ปลาทรายขาว Monocle breams	ปลาปากคม Lizard fish	ปลาตาบเงิน Hairtail	ปลากะพงแดง Red snappers	ปลากะพงขาว Giant Seaperch
ยอดรวม	Grand total	507	13,859	840	2,096	1,163
อวนลากแผ่นตะเฆ่	Otter board trawl	486	11,801	633	776	-
อวนลากคู่	Pair trawl	-	1,944	17	41	-
อวนลากคานถ่าง	Beam trawl	21	-	-	-	-
อวนล้อมจับ	Purse seine	-	114	141	238	-
อวนล้อมจับปลากะตัก	Anchovy purse seine	-	-	-	-	-
อวนล้อมปลาทูน่า*	Tuna purse seine	-	-	-	-	-
อวนลอยปลาอินทรี	King mackerel drift gill net	-	-	49	-	-
อวนล้อมติดปลาทุ	Indo-Pacific mackerel encircling gill net	-	-	-	-	-
อวนลอยปลาทุ	Indo-Pacific mackerel gill net	-	-	-	285	5
อวนลอยปลาละละเม็ด	Pomfret gill net	-	-	-	7	-
อวนลอยปลากะบอก	Mullet gill net	-	-	-	-	1
อวนจมูกุ้ง	Shrimp trammel net	-	-	-	-	-
อวนจมูปู	Crab gill net	-	-	-	23	-
อวนจมหหมึก	Squid trammel nets	-	-	-	-	-
อวนลอยอื่นๆ	Other gill nets	-	-	-	117	24
อวนครอบหมึก	Squid falling net	-	-	-	-	-
แหอื่นๆ	Other cast nets	-	-	-	-	-
ระว้รูน	Acetes scoop net	-	-	-	-	-
อวนรูน	Push nets	-	-	-	-	-
อวนอื่นๆ และเครื่องมือเคลื่อนที่อื่นๆ	Other moving gears	-	-	-	-	-
เบ็ดราว	Long line	-	-	-	124	-
เบ็ดราวทูน่า*	Tuna longline	-	-	-	-	-
เบ็ดมือ	Handline and Pole & line	-	-	-	344	-
โพงพาง	Set bag net	-	-	-	-	-
ลอบปลา	Fish trap	-	-	-	48	-
ลอบปู	Crab trap	-	-	-	2	-
ลอบหมึก	Squid trap	-	-	-	-	-
โป๊ะ	Bamboo stake trap	-	-	-	-	-
เครื่องมือประจำที่อื่นๆ	Other stationary gears	-	-	-	-	-
การเก็บรวบรวมหอย	Collecting shellfish	-	-	-	-	-
การประมงอื่นๆ	Other fishing	-	-	-	-	-
การเลี้ยงกุ้ง	Shrimp culture	-	-	-	-	-
การเลี้ยงปลา	Fish culture	-	-	-	91	1,133
การเลี้ยงหอย	Shellfish culture	-	-	-	-	-

ตารางที่ 3 ( ต่อ )

Table 3 ( Cont' d )

หน่วย (Unit) : ตัน (Ton)

วิธีการทำการประมง Fishing methods		ปลาตาโต Big-eyes	ปลาเห็ดโคน Sand whittings	ปลาคูททะเล Catfish eel	ปลากดทะเล Sea catfish	ปลากระเบน Rays
ยอดรวม	Grand total	15,516	1,042	215	194	405
อวนลากแผ่นตะเฒ่	Otter board trawl	9,725	293	119	153	352
อวนลากคู่	Pair trawl	5,393	-	-	12	12
อวนลากคานถ่าง	Beam trawl	-	-	-	-	-
อวนล้อมจับ	Purse seine	391	2	-	-	5
อวนล้อมจับปลากะตัก	Anchovy purse seine	-	-	-	-	-
อวนล้อมปลาทูน่า*	Tuna purse seine	-	-	-	-	-
อวนลอยปลาอินทรี	King mackerel drift gill net	-	-	-	-	-
อวนล้อมติดปลาทุ	Indo-Pacific mackerel encircling gill ne	-	-	-	-	-
อวนลอยปลาทุ	Indo-Pacific mackerel gill net	-	-	-	-	-
อวนลอยปลาชะละเม็ด	Pomfret gill net	2	-	-	-	-
อวนลอยปลากระบอก	Mullet gill net	-	5	-	-	-
อวนจมูกุ้ง	Shrimp trammel net	-	19	-	-	2
อวนจมูปู	Crab gill net	-	-	-	-	16
อวนจมหึก	Squid trammel nets	-	-	-	-	-
อวนลอยอื่นๆ	Other gill nets	5	723	-	8	-
อวนครอบหึก	Squid falling net	-	-	-	-	-
แหอื่นๆ	Other cast nets	-	-	-	-	-
ระวะรุน	Acetes scoop net	-	-	-	-	-
อวนรุน	Push nets	-	-	-	-	-
อวนอื่นๆ และเครื่องมือเคลื่อนที่อื่นๆ	Other moving gears	-	-	-	-	-
เบ็ดราว	Long line	-	-	17	17	14
เบ็ดราวทูน่า*	Tuna longline	-	-	-	-	-
เบ็ดมือ	Handline and Pole & line	-	-	-	-	4
โพงพาง	Set bag net	-	-	-	-	-
ลอบปลา	Fish trap	-	-	79	4	-
ลอบปู	Crab trap	-	-	-	-	-
ลอบหึก	Squid trap	-	-	-	-	-
โป๊ะ	Bamboo stake trap	-	-	-	-	-
เครื่องมือประจำที่อื่นๆ	Other stationary gears	-	-	-	-	-
การเก็บรวบรวมหอย	Collecting shellfish	-	-	-	-	-
การประมงอื่นๆ	Other fishing	-	-	-	-	-
การเลี้ยงกุ้ง	Shrimp culture	-	-	-	-	-
การเลี้ยงปลา	Fish culture	-	-	-	-	-
การเลี้ยงหอย	Shellfish culture	-	-	-	-	-

ตารางที่ 3 ( ต่อ )

Table 3 ( Cont' d )

		หน่วย (Unit) : ตัน (Ton)				
วิธีการทำการประมง Fishing methods		ปลาฉลาม Sharks	ปลาลิ้นหมา Flatfish	ปลาจักรพวน Indian halibut	ปลายอดจาก Conger eel	ปลาก๋า Groupers
ยอดรวม	Grand total	292	571	124	344	3,198
อวนลากแผ่นตะเฒ่	Otter board trawl	269	565	112	332	652
อวนลากคู่	Pair trawl	13	-	12	12	130
อวนลากคานถ่าง	Beam trawl	-	-	-	-	-
อวนล้อมจับ	Purse seine	-	6	-	-	-
อวนล้อมจับปลากระตัก	Anchovy purse seine	-	-	-	-	-
อวนล้อมปลาทูน่า*	Tuna purse seine	-	-	-	-	-
อวนลอยปลาอินทรี	King mackerel drift gill net	-	-	-	-	-
อวนล้อมติดปลาทุ	Indo-Pacific mackerel encircling gill net	-	-	-	-	-
อวนลอยปลาทุ	Indo-Pacific mackerel gill net	3	-	-	-	-
อวนลอยปลาชะละเมียด	Pomfret gill net	-	-	-	-	-
อวนลอยปลากระบอก	Mullet gill net	-	-	-	-	-
อวนจมกึ่ง	Shrimp trammel net	-	-	-	-	4
อวนจมปู	Crab gill net	6	-	-	-	-
อวนจมหมึก	Squid trammel nets	-	-	-	-	-
อวนลอยอื่นๆ	Other gill nets	1	-	-	-	-
อวนครอบหมึก	Squid falling net	-	-	-	-	-
แหอื่นๆ	Other cast nets	-	-	-	-	-
ระวะรุน	Acetes scoop net	-	-	-	-	-
อวนรุน	Push nets	-	-	-	-	-
อวนอื่นๆ และเครื่องมือเคลื่อนที่อื่นๆ	Other moving gears	-	-	-	-	-
เบ็ดราว	Long line	-	-	-	-	39
เบ็ดราวทูน่า*	Tuna longline	-	-	-	-	-
เบ็ดมือ	Handline and Pole & line	-	-	-	-	206
โพงพาง	Set bag net	-	-	-	-	-
ลอบปลา	Fish trap	-	-	-	-	214
ลอบปู	Crab trap	-	-	-	-	-
ลอบหมึก	Squid trap	-	-	-	-	-
โป๊ะ	Bamboo stake trap	-	-	-	-	-
เครื่องมือประจำที่อื่นๆ	Other stationary gears	-	-	-	-	-
การเก็บรวบรวมหอย	Collecting shellfish	-	-	-	-	-
การประมงอื่นๆ	Other fishing	-	-	-	-	-
การเลี้ยงกุ้ง	Shrimp culture	-	-	-	-	-
การเลี้ยงปลา	Fish culture	-	-	-	-	1,953
การเลี้ยงหอย	Shellfish culture	-	-	-	-	-

ตารางที่ 3 (ต่อ)

Table 3 (Cont' d)

หน่วย (Unit) : ตัน (Ton)

วิธีการทำการประมง Fishing methods		ปลาเลย Other food fish	ปลาเบ็ด Trash fish	รวมพวกกุ้ง Sub-total Shrimp&Prawn	กุ้งแช่บ๊วย Banana shrimp	กุ้งกุลาดำ Giant tiger prawn	กุ้งกุลาลาย Green tiger shrimp
ยอดรวม	Grand total	55,385	73,912	88,583	3,598	7,041	206
อวนลากแผ่นตะเฆ่	Otter board trawl	29,064	48,113	3,652	550	124	198
อวนลากคู่	Pair trawl	2,531	16,965	747	83	-	-
อวนลากคานถ่าง	Beam trawl	2	171	414	11	-	-
อวนล้อมจับ	Purse seine	21,670	7,433	118	27	-	8
อวนล้อมจับปลากระตัก	Anchovy purse seine	169	832	-	-	-	-
อวนล้อมปลาทูน่า*	Tuna purse seine	-	-	-	-	-	-
อวนลอยปลาอินทรี	King mackerel drift gill net	190	398	-	-	-	-
อวนล้อมติดปลาทู	Indo-Pacific mackerel encircling gill net	54	-	-	-	-	-
อวนลอยปลาทู	Indo-Pacific mackerel gill net	64	-	1	1	-	-
อวนลอยปลาจะละเม็ด	Pomfret gill net	-	-	-	-	-	-
อวนลอยปลากระบอก	Mullet gill net	91	-	3	-	-	-
อวนจมกุ้ง	Shrimp trammel net	45	-	2,983	2,864	11	-
อวนจมปู	Crab gill net	33	-	10	9	-	-
อวนจมหมึก	Squid trammel nets	-	-	-	-	-	-
อวนลอยอื่นๆ	Other gill nets	1,006	-	1	1	-	-
อวนครอบหมึก	Squid falling net	27	-	-	-	-	-
แหอื่นๆ	Other cast nets	-	-	-	-	-	-
ระหวะรุน	Acetes scoop net	-	-	16	-	-	-
อวนรุน	Push nets	-	-	-	-	-	-
อวนอื่นๆ และเครื่องมือเคลื่อนที่อื่นๆ	Other moving gears	-	-	34	-	-	-
เบ็ดราว	Long line	160	-	-	-	-	-
เบ็ดราวทูน่า*	Tuna longline	60	-	-	-	-	-
เบ็ดมือ	Handline and Pole & line	138	-	-	-	-	-
โพงพาง	Set bag net	-	-	-	-	-	-
ลอบปลา	Fish trap	29	-	-	-	-	-
ลอบปู	Crab trap	-	-	-	-	-	-
ลอบหมึก	Squid trap	-	-	-	-	-	-
โป๊ะ	Bamboo stake trap	52	-	52	52	-	-
เครื่องมือประจำที่อื่นๆ	Other stationary gears	-	-	-	-	-	-
การเก็บรวบรวมหอย	Collecting shellfish	-	-	-	-	-	-
การประมงอื่นๆ	Other fishing	-	-	-	-	-	-
การเลี้ยงกุ้ง	Shrimp culture	-	-	80,552	-	6,906	-
การเลี้ยงปลา	Fish culture	-	-	-	-	-	-
การเลี้ยงหอย	Shellfish culture	-	-	-	-	-	-

ตารางที่ 3 (ต่อ)

Table 3 (Cont'd)

		หน่วย (Unit) : ตัน (Ton)					
วิธีการทำการประมง Fishing methods		กุ้งแวนนาไม Penaeus vannamei	กุ้งเหลือง King prawn	กุ้งโอคัก School prawn	กุ้งอื่นๆ Other shrimp	กั้งกระดาน Flathead Lobster	กั้งไข่ Mantis shrimp
ยอดรวม	Grand total	73,646	-	952	1,985	1,066	38
อวนลากแผ่นตะเเม่	Otter board trawl	-	-	827	1,513	401	38
อวนลากคู่	Pair trawl	-	-	-	-	664	-
อวนลากคานถ่าง	Beam trawl	-	-	48	355	-	-
อวนล้อมจับ	Purse seine	-	-	31	52	-	-
อวนล้อมจับปลากระตัก	Anchovy purse seine	-	-	-	-	-	-
อวนล้อมปลาทูน่า*	Tuna purse seine	-	-	-	-	-	-
อวนลอยปลาอินทรี	King mackerel drift gill net	-	-	-	-	-	-
อวนล้อมติดปลาทุ	Indo-Pacific mackerel encircling gill ne	-	-	-	-	-	-
อวนลอยปลาทุ	Indo-Pacific mackerel gill net	-	-	-	-	-	-
อวนลอยปลาจะละเม็ด	Pomfret gill net	-	-	-	-	-	-
อวนลอยปลากระบอก	Mullet gill net	-	-	-	3	-	-
อวนจมกุ้ง	Shrimp trammel net	-	-	46	61	1	-
อวนจมปู	Crab gill net	-	-	-	1	-	-
อวนจมหมึก	Squid trammel nets	-	-	-	-	-	-
อวนลอยอื่นๆ	Other gill nets	-	-	-	-	-	-
อวนครอบหมึก	Squid falling net	-	-	-	-	-	-
แหอื่นๆ	Other cast nets	-	-	-	-	-	-
ระวะรุน	Acetes scoop net	-	-	-	-	-	-
อวนรุน	Push nets	-	-	-	-	-	-
อวนอื่นๆ และเครื่องมือเคลื่อนที่อื่นๆ	Other moving gears	-	-	-	-	-	-
เบ็ดราว	Long line	-	-	-	-	-	-
เบ็ดราวทูน่า*	Tuna longline	-	-	-	-	-	-
เบ็ดมือ	Handline and Pole & line	-	-	-	-	-	-
โพงพาง	Set bag net	-	-	-	-	-	-
ลอบปลา	Fish trap	-	-	-	-	-	-
ลอบปู	Crab trap	-	-	-	-	-	-
ลอบหมึก	Squid trap	-	-	-	-	-	-
โป๊ะ	Bamboo stake trap	-	-	-	-	-	-
เครื่องมือประจำที่อื่นๆ	Other stationary gears	-	-	-	-	-	-
การเก็บรวบรวมหอย	Collecting shellfish	-	-	-	-	-	-
การประมงอื่นๆ	Other fishing	-	-	-	-	-	-
การเลี้ยงกุ้ง	Shrimp culture	73,646	-	-	-	-	-
การเลี้ยงปลา	Fish culture	-	-	-	-	-	-
การเลี้ยงหอย	Shellfish culture	-	-	-	-	-	-

ตารางที่ 3 (ต่อ)

Table 3 (Cont'd)

หน่วย (Unit) : ตัน (Ton)

วิธีการทำการประมง Fishing methods		เคย Acetes	รวมพวกปู Sub-total Crabs	ปูม้า Swimming crabs	ปูทะเล Mangrove crabs	ปูอื่นๆ Other crabs	รวมพวกหมึก Subtotal squids
ยอดรวม	Grand total	51	8,665	6,496	1,231	938	18,709
อวนลากแผ่นตะเเม่	Otter board trawl	1	2,140	1,284	65	791	8,038
อวนลากคู่	Pair trawl	-	160	160	-	-	3,282
อวนลากคานถ่าง	Beam trawl	-	17	17	-	-	155
อวนล้อมจับ	Purse seine	-	-	-	-	-	5,156
อวนล้อมจับปลากะตัก	Anchovy purse seine	-	-	-	-	-	470
อวนล้อมปลาทูน่า*	Tuna purse seine	-	-	-	-	-	-
อวนลอยปลาอินทรี	King mackerel drift gill net	-	-	-	-	-	253
อวนล้อมติดปลาทุ	Indo-Pacific mackerel encircling gill net	-	-	-	-	-	-
อวนลอยปลาทุ	Indo-Pacific mackerel gill net	-	-	-	-	-	-
อวนลอยปลาชะเม็ด	Pomfret gill net	-	-	-	-	-	-
อวนลอยปลาระบอก	Mullet gill net	-	2	2	-	-	-
อวนจมกั้ง	Shrimp trammel net	-	18	18	-	-	-
อวนจมปู	Crab gill net	-	4,022	3,852	49	121	33
อวนจมหมึก	Squid trammel nets	-	-	-	-	-	348
อวนลอยอื่นๆ	Other gill nets	-	31	11	20	-	-
อวนครอบหมึก	Squid falling net	-	-	-	-	-	196
แหอื่นๆ	Other cast nets	-	-	-	-	-	-
ระวะรุน	Acetes scoop net	16	-	-	-	-	-
อวนรุน	Push nets	-	-	-	-	-	-
อวนอื่นๆ และเครื่องมือเคลื่อนที่อื่นๆ	Other moving gears	34	13	-	13	-	-
เบ็ดราว	Long line	-	-	-	-	-	-
เบ็ดราวทูน่า*	Tuna longline	-	-	-	-	-	-
เบ็ดมือ	Handline and Pole & line	-	-	-	-	-	-
โพงพาง	Set bag net	-	-	-	-	-	-
ลอบปลา	Fish trap	-	4	4	-	-	-
ลอบปู	Crab trap	-	2,258	1,148	1,084	26	-
ลอบหมึก	Squid trap	-	-	-	-	-	778
โป๊ะ	Bamboo stake trap	-	-	-	-	-	-
เครื่องมือประจำที่อื่นๆ	Other stationary gears	-	-	-	-	-	-
การเก็บรวบรวมหอย	Collecting shellfish	-	-	-	-	-	-
การประมงอื่นๆ	Other fishing	-	-	-	-	-	-
การเลี้ยงกั้ง	Shrimp culture	-	-	-	-	-	-
การเลี้ยงปลา	Fish culture	-	-	-	-	-	-
การเลี้ยงหอย	Shellfish culture	-	-	-	-	-	-

ตารางที่ 3 (ต่อ)

Table 3 (Cont'd)

		หน่วย (Unit) : ตัน (Ton)				
วิธีการทำการประมง Fishing methods		หมึกกล้วย Squid	หมึกกระดอง Cuttle fish	หมึกสาย Octopus	หมึกหอม Bigfin reef squid	รวมพวกหอย Sub-total shellfish
ยอดรวม	Grand total	12,082	3,744	1,634	1,249	3,972
อวนลากแผ่นตะเฒ่	Otter board trawl	3,765	2,551	1,368	354	15
อวนลากคู่	Pair trawl	2,277	803	181	21	-
อวนลากคานต่ำ	Beam trawl	118	23	14	-	-
อวนล้อมจับ	Purse seine	4,840	104	37	175	-
อวนล้อมจับปลากระตัก	Anchovy purse seine	470	-	-	-	-
อวนล้อมปลาทูน่า*	Tuna purse seine	-	-	-	-	-
อวนลอยปลาอินทรี	King mackerel drift gill net	85	108	30	30	-
อวนล้อมติดปลาทู	Indo-Pacific mackerel encircling gill net	-	-	-	-	-
อวนลอยปลาทู	Indo-Pacific mackerel gill net	-	-	-	-	-
อวนลอยปลาจะละเม็ด	Pomfret gill net	-	-	-	-	-
อวนลอยปลากระบอก	Mullet gill net	-	-	-	-	-
อวนจมูกุ้ง	Shrimp trammel net	-	-	-	-	2
อวนจมปู	Crab gill net	33	-	-	-	-
อวนจมหมึก	Squid trammel nets	-	1	-	347	-
อวนลอยอื่นๆ	Other gill nets	-	-	-	-	-
อวนครอบหมึก	Squid falling net	189	-	-	7	-
แหอื่นๆ	Other cast nets	-	-	-	-	-
ระวะรุน	Acetes scoop net	-	-	-	-	-
อวนรุน	Push nets	-	-	-	-	-
อวนอื่นๆ และเครื่องมือเคลื่อนที่อื่นๆ	Other moving gears	-	-	-	-	-
เบ็ดราว	Long line	-	-	-	-	-
เบ็ดราวทูน่า*	Tuna longline	-	-	-	-	-
เบ็ดมือ	Handline and Pole & line	-	-	-	-	-
โพรงพาง	Set bag net	-	-	-	-	-
ลอบปลา	Fish trap	-	-	-	-	-
ลอบปู	Crab trap	-	-	-	-	-
ลอบหมึก	Squid trap	305	154	4	315	-
โปิ๊ะ	Bamboo stake trap	-	-	-	-	-
เครื่องมือประจำที่อื่นๆ	Other stationary gears	-	-	-	-	-
การเก็บรวบรวมหอย	Collecting shellfish	-	-	-	-	-
การประมงอื่นๆ	Other fishing	-	-	-	-	-
การเลี้ยงกุ้ง	Shrimp culture	-	-	-	-	-
การเลี้ยงปลา	Fish culture	-	-	-	-	-
การเลี้ยงหอย	Shellfish culture	-	-	-	-	3,955

ตารางที่ 3 (ต่อ)

Table 3 (Cont'd)

หน่วย (Unit) : ตัน (Ton)

วิธีการทำการประมง Fishing methods		หอยแครง Bloody cockle	หอยแมลงภู่ Green mussel	หอยนางรม Oyster	หอยกะพง Horse mussel	หอยลาย Short necked clam
ยอดรวม	Grand total	1,122	777	2,056	-	-
อวนลากแผ่นตะเเม่	Otter board trawl	-	-	-	-	-
อวนลากคู่	Pair trawl	-	-	-	-	-
อวนลากคานฉ้าง	Beam trawl	-	-	-	-	-
อวนล้อมจับ	Purse seine	-	-	-	-	-
อวนล้อมจับปลากระตัก	Anchovy purse seine	-	-	-	-	-
อวนล้อมปลาทูน่า*	Tuna purse seine	-	-	-	-	-
อวนลอยปลาอินทรี	King mackerel drift gill net	-	-	-	-	-
อวนล้อมติดปลา	Indo-Pacific mackerel encircling gill net	-	-	-	-	-
อวนลอยปลา	Indo-Pacific mackerel gill net	-	-	-	-	-
อวนลอยปลาจะละเม็ด	Pomfret gill net	-	-	-	-	-
อวนลอยปลากระบอก	Mullet gill net	-	-	-	-	-
อวนจมกุ้ง	Shrimp trammel net	-	-	-	-	-
อวนจมปู	Crab gill net	-	-	-	-	-
อวนจมหมึก	Squid trammel nets	-	-	-	-	-
อวนลอยอื่นๆ	Other gill nets	-	-	-	-	-
อวนครอบหมึก	Squid falling net	-	-	-	-	-
แหอื่นๆ	Other cast nets	-	-	-	-	-
ระวะรุน	Acetes scoop net	-	-	-	-	-
อวนรุน	Push nets	-	-	-	-	-
อวนอื่นๆ และเครื่องมือเคลื่อนที่อื่นๆ	Other moving gears	-	-	-	-	-
เบ็ดราว	Long line	-	-	-	-	-
เบ็ดราวทูน่า*	Tuna longline	-	-	-	-	-
เบ็ดมือ	Handline and Pole & line	-	-	-	-	-
โพงพาง	Set bag net	-	-	-	-	-
ลอบปลา	Fish trap	-	-	-	-	-
ลอบปู	Crab trap	-	-	-	-	-
ลอบหมึก	Squid trap	-	-	-	-	-
โป๊ะ	Bamboo stake trap	-	-	-	-	-
เครื่องมือประจำที่อื่นๆ	Other stationary gears	-	-	-	-	-
การเก็บรวบรวมหอย	Collecting shellfish	-	-	-	-	-
การประมงอื่นๆ	Other fishing	-	-	-	-	-
การเลี้ยงกุ้ง	Shrimp culture	-	-	-	-	-
การเลี้ยงปลา	Fish culture	-	-	-	-	-
การเลี้ยงหอย	Shellfish culture	1,122	777	2,056	-	-

ตารางที่ 3 (ต่อ)

Table 3 (Cont'd)

หน่วย (Unit) : ตัน (Ton)

วิธีการทำการประมง Fishing methods	หอยเชลล์ Scallop	หอยอื่นๆ Other shellfishes	รวมสัตว์น้ำอื่นๆ Sub-total other	แมงกะพรุน Jellyfish	สัตว์น้ำอื่นๆ Others
ยอดรวม Grand total	6	11	125,272	124,136	1,136
อวนลากแผ่นตะเฒ่ Otter board trawl	6	9	-	-	-
อวนลากคู่ Pair trawl	-	-	-	-	-
อวนลากคานถ่าง Beam trawl	-	-	-	-	-
อวนล้อมจับ Purse seine	-	-	-	-	-
อวนล้อมจับปลากระดัก Anchovy purse seine	-	-	-	-	-
อวนล้อมปลาทูน่า* Tuna purse seine	-	-	-	-	-
อวนลอยปลาอินทรี King mackerel drift gill net	-	-	-	-	-
อวนล้อมตีปลาทู Indo-Pacific mackerel encircling gill net	-	-	-	-	-
อวนลอยปลาทู Indo-Pacific mackerel gill net	-	-	-	-	-
อวนลอยปลาจะละเม็ด Pomfret gill net	-	-	-	-	-
อวนลอยปลากระบอก Mullet gill net	-	-	-	-	-
อวนจมกุ้ง Shrimp trammel net	-	2	-	-	-
อวนจมปู Crab gill net	-	-	-	-	-
อวนจมหมึก Squid trammel nets	-	-	-	-	-
อวนลอยอื่นๆ Other gill nets	-	-	-	-	-
อวนครอบหมึก Squid falling net	-	-	-	-	-
แหอื่นๆ Other cast nets	-	-	-	-	-
ระวะรุน Acetes scoop net	-	-	-	-	-
อวนรุน Push nets	-	-	-	-	-
อวนอื่นๆ และเครื่องมือเคลื่อนที่อื่นๆ Other moving gears	-	-	-	-	-
เบ็ดราว Long line	-	-	-	-	-
เบ็ดราวทูน่า* Tuna longline	-	-	-	-	-
เบ็ดมือ Handline and Pole & line	-	-	-	-	-
โพงพาง Set bag net	-	-	-	-	-
ลอบปลา Fish trap	-	-	-	-	-
ลอบปู Crab trap	-	-	-	-	-
ลอบหมึก Squid trap	-	-	-	-	-
โรปีะ Bamboo stake trap	-	-	-	-	-
เครื่องมือประจำที่อื่นๆ Other stationary gears	-	-	-	-	-
การเก็บรวบรวมหอย Collecting shellfish	-	-	-	-	-
การประมงอื่นๆ Other fishing	-	-	125,272	124,136	1,136
การเลี้ยงกุ้ง Shrimp culture	-	-	-	-	-
การเลี้ยงปลา Fish culture	-	-	-	-	-
การเลี้ยงหอย Shellfish culture	-	-	-	-	-



ตารางที่ 4 : (ต่อ)

Table 4 : (Cont'd)

เครื่องมืออวนลากพื้นตะเฒ่ ขนาดต่ำกว่า 14.00 เมตร ( Otter board trawl less than 14.00 metres)

หน่วย (Unit) : ตัน(Ton)

ชนิดสัตว์น้ำ (Species)	รวมทั้งหมด (Grand Total)			แหล่งทำการประมง (Fishing Area)														
	รวม Total	ฝั่งอ่าวไทย Gulf of Thailand	ฝั่งมหาสมุทรอินเดีย Indian Ocean	1	2	3	4	5	6	7	A	B	C	D	E			
				107	1	-	8	-	-	1	-	-	-	-	-	-	-	-
ปลาน้ำดอกไม้	117	116	1	107	1	-	8	-	-	-	-	-	-	-	-	-	-	-
รวมปลาหน้าดิน Sub-total Demersal Fish	6,351	5,986	365	844	1,630	354	3,158	-	-	-	-	-	-	-	-	-	-	-
ปลาจวด	632	597	35	138	401	18	40	-	-	-	-	-	-	-	-	-	-	-
ปลาทรายแดง	648	593	55	24	36	63	470	-	-	-	-	-	-	-	-	-	-	-
ปลาทรายขาว	458	426	32	57	40	13	316	-	-	-	-	-	-	-	-	-	-	-
ปลาปากคม	1,938	1,805	133	73	281	130	1,321	-	-	-	-	-	-	-	-	-	-	-
ปลาดาบงิน	372	369	3	328	1	1	39	-	-	-	-	-	-	-	-	-	-	-
ปลากระพงแดง	12	1	11	-	-	-	1	-	-	-	-	-	-	-	-	-	-	-
ปลาตาโตตาหวาน	153	142	11	38	-	17	87	-	-	-	-	-	-	-	-	-	-	-
ปลาหืดโคน	131	122	9	5	109	-	8	-	-	-	-	-	-	-	-	-	-	-
ปลาตุกทะเล	56	51	5	-	4	-	47	-	-	-	-	-	-	-	-	-	-	-
ปลาคตะเด	-	-	-	-	-	-	-	-	-	-	-	-	-	-	-	-	-	-
ปลากะเบน	329	315	14	8	32	8	267	-	-	-	-	-	-	-	-	-	-	-
ปลากลาม	2	2	-	-	-	-	2	-	-	-	-	-	-	-	-	-	-	-
ปลาตีนหมา	1,290	1,253	37	138	669	56	390	-	-	-	-	-	-	-	-	-	-	-
ปลาจักรสาน	16	16	-	-	-	2	14	-	-	-	-	-	-	-	-	-	-	-
ปลาขอดจาก	293	287	6	32	57	46	152	-	-	-	-	-	-	-	-	-	-	-
ปลาเก๋า	21	7	14	3	-	-	4	-	-	-	-	-	-	-	-	-	-	-
รวมปลาเคย	3,018	2,890	128	347	323	235	1,985	-	-	-	-	-	-	-	-	-	-	-
รวมปลาปัด	18,727	17,733	994	2,072	3,878	804	10,979	-	-	-	-	-	-	-	-	-	-	-





ตารางที่ 4 : (ต่อ)

Table 4 : (Cont'd)

เครื่องมืออวนลากแผ่นตะเภา ขนาด 14.00-18.00 เมตร ( Otter board trawl 14.01-18.00 metres )

หน่วย (Unit) : ตัน(Ton)

ชนิดสัตว์น้ำ (Species)	รวมทั้งหมด (Grand Total)		แหล่งทำการประมง (Fishing Area)										E.				
	รวม Total	ฝั่งอ่าวไทย Gulf of Thailand	ฝั่งมหาสมุทรอินเดีย Indian Ocean	1	2	3	4	5	6	7	A	B		C	D		
ปลาฉลาม	2,458	1,649	809	535	341	128	278	253	284	525	114	-	-	-	-	-	-
รวมปลาพื้นดิน Sub-total Demersal Fish	40,076	31,802	8,274	2,860	4,968	7,348	10,821	4,088	1,306	6,968	1,717	-	-	-	-	-	-
ปลาจวด	206	154	52	17	29	24	50	25	9	43	9	-	-	-	-	-	-
ปลาทรายแดง	10,569	8,111	2,458	1,069	1,369	1,319	2,682	1,184	461	1,997	488	-	-	-	-	-	-
ปลาทรายขาว	2,812	2,368	444	-	-	890	1,478	-	-	444	-	-	-	-	-	-	-
ปลาปากคม	10,143	8,184	1,959	1,102	1,333	1,174	2,919	1,178	344	1,615	478	-	-	-	-	-	-
ปลาดาบเงิน	1,041	940	101	292	190	50	250	107	-	101	51	-	-	-	-	-	-
ปลากะพงแดง	369	12	357	-	-	-	12	-	23	334	-	-	-	-	-	-	-
ปลาตาโตตาหวาน	5,343	3,602	1,741	164	589	1,133	1,034	474	254	1,487	208	-	-	-	-	-	-
ปลาหัดโคน	54	22	32	1	3	8	5	4	27	5	1	-	-	-	-	-	-
ปลาดุกทะเล	229	115	114	-	9	12	84	8	-	114	2	-	-	-	-	-	-
ปลากดทะเล	1	-	1	-	-	-	-	-	-	1	-	-	-	-	-	-	-
ปลากะเบน	932	819	113	23	104	179	380	96	45	68	37	-	-	-	-	-	-
ปลาลาสม	187	136	51	41	19	-	52	18	36	15	6	-	-	-	-	-	-
ปลาตีนหมา	4,733	4,390	343	17	871	1,781	800	632	27	316	289	-	-	-	-	-	-
ปลาจักรพรรดิ	1,478	1,473	5	-	313	667	180	214	5	-	99	-	-	-	-	-	-
ปลาชอดจาก	1,012	885	127	52	46	23	668	77	48	79	19	-	-	-	-	-	-
ปลาเก๋า	967	591	376	82	93	88	227	71	27	349	30	-	-	-	-	-	-
รวมปลาเลย	23,922	18,102	5,820	3,704	3,223	2,584	4,963	2,518	1,073	4,747	1,110	-	-	-	-	-	-
รวมปลาเบ็ด	62,787	53,254	9,533	6,672	6,857	6,477	24,145	6,577	1,187	8,346	2,526	-	-	-	-	-	-



ตารางที่ 4 : (ต่อ)

Table 4 : (Cont'd)

เครื่องมืออวนลากแผ่นตะเภา ขนาด 18.01-25.00 เมตร ( Otter board trawl 18.01-25.00 metres )

หน่วย (Unit) : ตัน(Ton)

ชนิดสัตว์น้ำ ( Species )	รวมทั้งหมด ( Grand Total )		แหล่งทำการประมง ( Fishing Area )													
	รวม Total	ฝั่งอ่าวไทย Gulf of Thailand	ฝั่งมหาสมุทรอินเดีย Indian Ocean	1	2	3	4	5	6	7	A	B	C	D	E	
				5,896	15,444	33,516	29,939	21,088	10,396	60,022	13,989	-	-	-	-	-
รวม Total	209,827	119,872	89,955	5,896	15,444	33,516	29,939	21,088	10,396	60,022	13,989	-	-	-	19,537	-
รวมปลา Sub-total Fish	181,527	99,536	81,991	4,389	14,185	30,959	23,147	16,315	9,499	54,701	10,541	-	-	-	17,791	-
รวมปลาพื้นน้ำ Sub-total Pelagic Fish	10,289	5,688	4,601	41	360	3,775	318	805	815	2,592	389	-	-	-	1,194	-
ปลาทุ	1,722	1,625	97	14	81	971	286	181	-	28	92	-	-	-	69	-
ปลาฉิ่ง	1,392	634	758	6	157	295	-	118	150	437	58	-	-	-	171	-
ปลาอินทรี	376	283	93	7	-	208	-	40	4	-	28	-	-	-	89	-
ปลาคาบลาว	538	240	298	-	74	142	-	17	107	-	7	-	-	-	191	-
ปลาโอดำ	-	-	-	-	-	-	-	-	-	-	-	-	-	-	-	-
ปลาโกลาย	-	-	-	-	-	-	-	-	-	-	-	-	-	-	-	-
ปลาหูแมว	73	22	51	-	-	-	-	14	-	51	8	-	-	-	-	-
ปลาเงี่ยงไก่	120	60	60	-	-	-	-	41	32	28	19	-	-	-	-	-
ปลาสิ่กุน	2,760	738	2,022	12	22	335	32	228	-	1,707	109	-	-	-	315	-
ปลาสิ่กุนตาโต	355	109	246	-	-	19	-	58	65	26	32	-	-	-	155	-
ปลาสำลี	369	269	100	-	26	145	-	76	33	-	22	-	-	-	67	-
ปลาทุกรา	-	-	-	-	-	-	-	-	-	-	-	-	-	-	-	-
ปลาหลังเขียว	84	3	81	2	-	-	-	-	-	81	1	-	-	-	-	-
ปลากระตัก	234	-	234	-	-	-	-	-	-	234	-	-	-	-	-	-
ปลากระบอก	-	-	-	-	-	-	-	-	-	-	-	-	-	-	-	-
ปลาจะละเม็ดดำ	199	143	56	-	-	123	-	14	-	-	6	-	-	-	56	-
ปลาจะละเม็ดขาว	55	19	36	-	-	-	-	14	-	-	5	-	-	-	36	-

Table 4 : ( Cont'd )

เครื่องมือวางลากพื้นตะมึ่ ขนาด 18.01-25.00 เมตร ( Otter board trawl 18.01-25.00 metres )

หน่วย (Unit) : ตัน(Ton)

ชนิดสัตว์น้ำ (Species)	รวมทั้งหมด (Grand Total)		แหล่งทำการประมง (Fishing Area)												
	รวม Total	ฝั่งอ่าวไทย Gulf of Thailand	ฝั่งมหาสมุทรอินเดีย Indian Ocean	1	2	3	4	5	6	7	A	B	C	D	E
ปลาหน้าดอกไม้	2,012	1,543	469	-	-	1,537	-	4	424	-	2	-	-	-	45
รวมปลาหน้าดิน	62,008	30,302	31,706	524	3,025	8,070	6,290	8,277	3,533	25,964	4,116	-	-	-	2,209
ปลาจวด	1,320	960	360	8	116	632	-	146	11	-	58	-	-	-	349
ปลาทรายแดง	25,840	13,142	12,698	289	1,882	3,235	1,656	4,069	1,138	10,972	2,011	-	-	-	588
ปลาทรายขาว	2,609	2,599	10	-	10	2,527	-	48	10	-	14	-	-	-	-
ปลาปากคม	14,837	5,355	9,482	-	225	319	2,421	1,628	1,053	8,374	762	-	-	-	55
ปลาดาบเงิน	400	138	262	2	-	129	-	4	4	-	3	-	-	-	258
ปลากะพงแดง	1,427	1,140	287	4	416	15	49	437	60	111	219	-	-	-	116
ปลาดาบโตะหวาน	13,183	5,660	7,523	219	111	372	2,094	1,865	876	6,320	999	-	-	-	327
ปลาหัดโคโม	251	70	181	-	64	6	-	-	22	88	-	-	-	-	71
ปลาดุกทะเล	-	-	-	-	-	-	-	-	-	-	-	-	-	-	-
ปลากทะเล	76	-	76	-	-	-	-	-	-	-	-	-	-	-	76
ปลากะมัน	393	251	142	-	77	155	-	13	62	-	6	-	-	-	80
ปลานิล	300	167	133	-	-	149	-	13	48	-	5	-	-	-	85
ปลาลิ้นหมา	294	173	121	-	77	86	-	6	58	-	4	-	-	-	63
ปลาจักรผสม	193	126	67	-	-	126	-	-	26	-	-	-	-	-	41
ปลายอดจาก	309	156	153	-	-	144	-	9	104	-	3	-	-	-	49
ปลาเก๋า	576	365	211	2	47	175	70	39	61	99	32	-	-	-	51
รวมปลาเคย	45,883	24,042	21,841	1,342	4,275	1,752	9,922	4,006	2,008	18,935	2,745	-	-	-	898
รวมปลาเป็ด	63,347	39,504	23,843	2,482	6,525	17,362	6,617	3,227	3,143	7,210	3,291	-	-	-	13,490



ตารางที่ 4 : ( ต่อ )

Table 4 : ( Cont'd )

เครื่องมือวางลากแผ่นตะมี ขนาดมากกว่า 25.00 เมตร ( Otter board trawl over than 25.00 metres )

ชนิดสัตว์น้ำ ( Species )	รวมทั้งหมด ( Grand Total )		แหล่งทำการประมง ( Fishing Area )												
	รวม	ฝั่งอ่าวไทย Gulf of Thailand	ฝั่งมหาสมุทรอินเดีย Indian Ocean	1	2	3	4	5	6	7	A	B	C	D	E
	Total	102,272	20,852	-	-	-	-	17,197	-	1,150	-	85,075	-	19,702	-
รวมปลา	110,789	91,793	18,996	-	-	-	-	13,263	-	1,051	-	78,530	-	17,945	-
รวมปลาผิวหน้า	22,195	20,959	1,236	-	-	-	-	652	-	38	-	20,307	-	1,198	-
ปลาทุ	11,707	11,637	70	-	-	-	-	142	-	-	-	11,495	-	70	-
ปลาหลัง	2,146	1,969	177	-	-	-	-	90	-	7	-	1,879	-	170	-
ปลาอินทรี	1,031	942	89	-	-	-	-	31	-	-	-	911	-	89	-
ปลาคาบาขาว	542	346	196	-	-	-	-	14	-	-	-	332	-	196	-
ปลาโอดำ	-	-	-	-	-	-	-	-	-	-	-	-	-	-	-
ปลาโกลาย	-	-	-	-	-	-	-	-	-	-	-	-	-	-	-
ปลาหูแตก	7	7	-	-	-	-	-	7	-	-	-	-	-	-	-
ปลาแซ่ซังโก	27	27	-	-	-	-	-	27	-	-	-	-	-	-	-
ปลาสิกัน	2,279	1,931	348	-	-	-	-	207	-	31	-	1,724	-	317	-
ปลาสิกันตาโต	601	445	156	-	-	-	-	53	-	-	-	392	-	156	-
ปลาสิลี	1,302	1,233	69	-	-	-	-	52	-	-	-	1,181	-	69	-
ปลาทุเร	-	-	-	-	-	-	-	-	-	-	-	-	-	-	-
ปลาหลังเขียว	184	184	-	-	-	-	-	-	-	-	-	184	-	-	-
ปลากระตัก	-	-	-	-	-	-	-	-	-	-	-	-	-	-	-
ปลากระบอก	-	-	-	-	-	-	-	-	-	-	-	-	-	-	-
ปลาจะละเม็ดดำ	538	481	57	-	-	-	-	13	-	-	-	468	-	57	-
ปลาจะละเม็ดขาว	170	137	33	-	-	-	-	13	-	-	-	124	-	33	-

ตารางที่ 4 : (ต่อ)

Table 4 : (Cont'd)

เครื่องมืออวนลากแผ่นตะเภา ขนาดมากกว่า 25.00 เมตร ( Otter board trawl over than 25.00 metres )

ชนิดสัตว์น้ำ (Species)	รวมทั้งหมด (Grand Total)		แหล่งทำการประมง (Fishing Area)												
	รวม	ฝั่งอ่าวไทย Gulf of Thailand	ฝั่งมหาสมุทรอินเดีย Indian Ocean	1	2	3	4	5	6	7	A	B	C	D	E
	Total														
ปลาน้ำดอกไม้	1,661	1,620	41	-	-	-	-	3	-	-	-	1,617	-	41	-
รวมปลาพื้นดิน Sub-total Demersal Fish	51,196	48,454	2,742	-	-	-	-	6,759	-	506	-	41,695	-	2,236	-
ปลาจวด	5,631	5,284	347	-	-	-	-	125	-	-	-	5,159	-	347	-
ปลาทรายแดง	12,770	11,956	814	-	-	-	-	3,254	-	212	-	8,702	-	602	-
ปลาทรายขาว	-	-	-	-	-	-	-	-	-	-	-	-	-	-	-
ปลากำกม	12,018	11,791	227	-	-	-	-	1,413	-	169	-	10,378	-	58	-
ปลาดาบเงิน	2,147	1,880	267	-	-	-	-	4	-	-	-	1,876	-	267	-
ปลากะพงแดง	1,609	1,488	121	-	-	-	-	334	-	-	-	1,154	-	121	-
ปลาดำโตตาหวาน	9,614	9,164	450	-	-	-	-	1,556	-	123	-	7,608	-	327	-
ปลาเห็ดโคน	908	837	71	-	-	-	-	-	-	2	-	837	-	69	-
ปลาตุ๊กทะเล	-	-	-	-	-	-	-	-	-	-	-	-	-	-	-
ปลากตะทะเล	2,263	2,187	76	-	-	-	-	-	-	-	-	2,187	-	76	-
ปลากะเบน	1,317	1,234	83	-	-	-	-	13	-	-	-	1,221	-	83	-
ปลากลาม	1,180	1,095	85	-	-	-	-	13	-	-	-	1,082	-	85	-
ปลาดิ้นหมา	856	792	64	-	-	-	-	6	-	-	-	786	-	64	-
ปลาจักรผาน	130	90	40	-	-	-	-	-	-	-	-	90	-	40	-
ปลาขอดจาก	217	171	46	-	-	-	-	9	-	-	-	162	-	46	-
ปลาเก๋า	536	485	51	-	-	-	-	32	-	-	-	453	-	51	-
รวมปลาอวย	21,127	19,852	1,275	-	-	-	-	3,324	-	364	-	16,528	-	911	-
รวมปลาเปิด	16,271	2,528	13,743	-	-	-	-	2,528	-	143	-	-	-	13,600	-

เครื่องมือลากแผ่นตะเภา ขนาดมากกว่า 25.00 เมตร ( Otter board trawl over than 25.00 metres )

ชนิดสัตว์น้ำ ( Species )	รวมทั้งหมด ( Grand Total )			แหล่งทำการประมง ( Fishing Area )											
	รวม Total	ฝั่งอ่าวไทย Gulf of Thailand	ฝั่งมหาสมุทรอินเดีย Indian Ocean	I	2	3	4	5	6	7	A	B	C	D	E
				-	-	-	-	-	-	-	-	-	-	-	-
รวมกุ้ง	2,415	1,734	681	-	-	-	-	1,209	-	12	-	525	-	669	-
กุ้งแชบ๊วย	209	49	160	-	-	-	-	49	-	-	-	-	-	160	-
กุ้งกุลาดำ	57	19	38	-	-	-	-	19	-	-	-	-	-	38	-
กุ้งกุลาดำลาย	13	13	-	-	-	-	-	1	-	-	-	12	-	-	-
กุ้งเหลือง	63	63	-	-	-	-	-	3	-	-	-	60	-	-	-
กุ้งโอตัก	347	228	119	-	-	-	-	101	-	3	-	127	-	116	-
กุ้งอื่นๆ	1,425	1,100	325	-	-	-	-	947	-	3	-	153	-	322	-
เคย	1	-	1	-	-	-	-	-	-	-	-	-	-	1	-
กั้งกระดาน	190	152	38	-	-	-	-	89	-	6	-	63	-	32	-
กั้งขี้	110	110	-	-	-	-	-	-	-	-	-	110	-	-	-
รวมปู	668	418	250	-	-	-	-	214	-	17	-	204	-	233	-
ปูม้า	266	151	115	-	-	-	-	79	-	17	-	72	-	98	-
ปูทะเล	34	2	32	-	-	-	-	2	-	-	-	-	-	32	-
ปูอื่นๆ	368	265	103	-	-	-	-	133	-	-	-	132	-	103	-
รวมหมึก	9,252	8,327	925	-	-	-	-	2,511	-	70	-	5,816	-	855	-
หมึกกล้วย	2,259	1,912	347	-	-	-	-	716	-	30	-	1,196	-	317	-
หมึกกระดอง	5,054	4,773	281	-	-	-	-	1,123	-	22	-	3,650	-	259	-
หมึกสาย	1,744	1,563	181	-	-	-	-	656	-	18	-	907	-	163	-
หมึกหอม	195	79	116	-	-	-	-	16	-	-	-	63	-	116	-
รวมหอย	-	-	-	-	-	-	-	-	-	-	-	-	-	-	-
หอยเชลล์	-	-	-	-	-	-	-	-	-	-	-	-	-	-	-
หอยอื่นๆ	-	-	-	-	-	-	-	-	-	-	-	-	-	-	-



Table 4 : (Cont'd)

เครื่องมืออวนลากคู่ ขนาดน้อยกว่าหรือเท่ากับ 18.00 เมตร (Pair Trawl less than or equal 18.00 metres)

หน่วย (Unit) : ตัน(Ton)

ชนิดสัตว์น้ำ (Species)	รวมทั้งหมด (Grand Total)		แหล่งทำการประมง (Fishing Area)												
	รวม Total	ฝั่งอ่าวไทย Gulf of Thailand	ฝั่งมหาสมุทรอินเดีย Indian Ocean	1	2	3	4	5	6	7	A	B	C	D	E
ปลาฉลามปากงู	694	694	-	71	13	584	26	-	-	-	-	-	-	-	-
รวมปลาหน้าดิน	5,810	2,906	2,904	358	1,610	628	288	22	-	2,904	-	-	-	-	-
ปลาจวด	170	170	-	52	32	57	16	13	-	-	-	-	-	-	-
ปลาทรายแดง	2,499	1,579	920	-	1,333	87	152	7	-	920	-	-	-	-	-
ปลาทรายขาว	-	-	-	-	-	-	-	-	-	-	-	-	-	-	-
ปลาปากคม	672	239	433	-	149	46	44	-	-	433	-	-	-	-	-
ปลาตาเงิน	123	123	-	30	5	69	19	-	-	-	-	-	-	-	-
ปลากะพงแดง	24	14	10	-	-	-	13	1	-	10	-	-	-	-	-
ปลาตาโตคาวาน	1,704	174	1,530	-	85	50	38	1	-	1,530	-	-	-	-	-
ปลาเห็ดโคน	4	4	-	-	4	-	-	-	-	-	-	-	-	-	-
ปลาดุกทะเล	-	-	-	-	-	-	-	-	-	-	-	-	-	-	-
ปลากดทะเล	40	40	-	-	-	40	-	-	-	-	-	-	-	-	-
ปลากะเบน	122	122	-	69	-	50	3	-	-	-	-	-	-	-	-
ปลากลาม	113	113	-	69	-	44	-	-	-	-	-	-	-	-	-
ปลาฉิ้นหมา	84	84	-	69	-	15	-	-	-	-	-	-	-	-	-
ปลาจักรสาน	110	110	-	69	-	41	-	-	-	-	-	-	-	-	-
ปลาชอดจาก	62	62	-	-	-	62	-	-	-	-	-	-	-	-	-
ปลาเก๋า	83	72	11	-	2	67	3	-	-	11	-	-	-	-	-
รวมปลาเคย	2,433	1,826	607	48	794	381	309	294	-	607	-	-	-	-	-
รวมปลาเบ็ด	22,331	17,898	4,433	4,504	4,709	3,604	3,337	1,744	-	4,433	-	-	-	-	-





Table 4 : (Cont'd)

เครื่องมืออวนลากคู่ ขนาดมากกว่า 18.00 เมตร (Pair Trawl over than 18.00 metres)

หน่วย (Unit) : ตัน(Ton)

ชนิดสัตว์น้ำ (Species)	รวมทั้งหมด (Grand Total)		แหล่งทำการประมง (Fishing Area)														
	รวม Total	ฝั่งอ่าวไทย Gulf of Thailand	ฝั่งมหาสมุทรอินเดีย Indian Ocean	1	2	3	4	5	6	7	A	B	C	D	E		
ปลาบึกอกไม้	7,479	7,315	164	2,279	154	4,830	52	-	164	-	-	-	-	-	-	-	-
รวมปลาพื้นดิน	35,220	26,559	8,661	7,150	4,669	13,380	1,227	133	287	8,374	-	-	-	-	-	-	-
ปลาชวด	3,316	3,256	60	850	216	2,154	36	-	60	-	-	-	-	-	-	-	-
ปลาทรายแดง	10,426	7,427	2,999	1,466	2,023	3,249	676	13	75	2,924	-	-	-	-	-	-	-
ปลาทรายขาว	-	-	-	-	-	-	-	-	-	-	-	-	-	-	-	-	-
ปลาปากคม	5,490	3,979	1,511	1,231	1,055	1,532	155	6	25	1,486	-	-	-	-	-	-	-
ปลาตาเงิน	2,381	2,364	17	1,086	27	1,207	44	-	17	-	-	-	-	-	-	-	-
ปลากะพงแดง	521	490	31	30	34	310	36	80	-	31	-	-	-	-	-	-	-
ปลาตาโตคทาหวาน	8,597	4,734	3,863	1,164	1,163	2,205	172	30	37	3,826	-	-	-	-	-	-	-
ปลาเห็ดโคน	-	-	-	-	-	-	-	-	-	-	-	-	-	-	-	-	-
ปลาดุกทะเล	-	-	-	-	-	-	-	-	-	-	-	-	-	-	-	-	-
ปลากดทะเล	658	646	12	304	-	342	-	-	12	-	-	-	-	-	-	-	-
ปลากะกน	776	764	12	219	-	505	40	-	12	-	-	-	-	-	-	-	-
ปลาดาบ	618	605	13	157	-	412	36	-	13	-	-	-	-	-	-	-	-
ปลาตีนหมา	34	34	-	-	27	7	-	-	-	-	-	-	-	-	-	-	-
ปลาจิ้งจอก	577	565	12	146	-	419	-	-	12	-	-	-	-	-	-	-	-
ปลาชอดจาก	692	680	12	253	3	424	-	-	12	-	-	-	-	-	-	-	-
ปลาเก๋า	1,134	1,015	119	244	121	614	32	4	12	107	-	-	-	-	-	-	-
รวมปลาเลย	16,259	14,335	1,924	1,644	3,524	4,941	3,467	759	121	1,803	-	-	-	-	-	-	-
รวมปลาเบ็ด	92,996	80,464	12,532	12,661	15,958	32,138	11,447	8,260	1,218	11,314	-	-	-	-	-	-	-





เครื่องมืออวนลากคานข้าง (Beam trawl)

หน่วย (Unit) : ตัน(Ton)

ชนิดสัตว์น้ำ (Species)	รวมทั้งหมด (Grand Total)		แหล่งทำการประมง (Fishing Area)												
	รวม	ฝั่งอ่าวไทย Gulf of Thailand	ฝั่งมหาสมุทรอินเดีย Indian Ocean	I	2	3	4	5	6	7	A	B	C	D	E
	Total														
ปลาน้ำดอกไม้	-	-	-	-	-	-	-	-	-	-	-	-	-	-	-
รวมปลาหน้าดิน	1,580	1,557	23	-	1,210	347	-	-	-	23	-	-	-	-	-
ปลาฉลาม	-	-	-	-	-	-	-	-	-	-	-	-	-	-	-
ปลาทรายแดง	431	429	2	-	378	51	-	-	-	2	-	-	-	-	-
ปลาทูหางแฉวง	1,149	1,128	21	-	832	296	-	-	-	21	-	-	-	-	-
ปลาปากกม	-	-	-	-	-	-	-	-	-	-	-	-	-	-	-
ปลาดาบเงิน	-	-	-	-	-	-	-	-	-	-	-	-	-	-	-
ปลากะพงแดง	-	-	-	-	-	-	-	-	-	-	-	-	-	-	-
ปลาตีนโต	-	-	-	-	-	-	-	-	-	-	-	-	-	-	-
ปลาตีนโท	-	-	-	-	-	-	-	-	-	-	-	-	-	-	-
ปลาตุ๊กทะเล	-	-	-	-	-	-	-	-	-	-	-	-	-	-	-
ปลากดทะเล	-	-	-	-	-	-	-	-	-	-	-	-	-	-	-
ปลากะเบน	-	-	-	-	-	-	-	-	-	-	-	-	-	-	-
ปลาลาย	-	-	-	-	-	-	-	-	-	-	-	-	-	-	-
ปลาตีนหมา	-	-	-	-	-	-	-	-	-	-	-	-	-	-	-
ปลาลิ้นหมา	-	-	-	-	-	-	-	-	-	-	-	-	-	-	-
ปลาจิ้งจอก	-	-	-	-	-	-	-	-	-	-	-	-	-	-	-
ปลาจิ้งจอก	-	-	-	-	-	-	-	-	-	-	-	-	-	-	-
ปลาเก๋า	-	-	-	-	-	-	-	-	-	-	-	-	-	-	-
รวมปลา	6	4	2	-	2	2	-	-	-	2	-	-	-	-	-
รวมปลาเบ็ด	1,329	1,158	171	-	918	240	-	-	-	171	-	-	-	-	-



เครื่องมืออวนล้อมจับ ( Purse Seine )

หน่วย (Unit) : ตัน(Ton)

ชนิดสัตว์น้ำ (Species )	รวมทั้งหมด ( Grand Total )			แหล่งทำการประมง ( Fishing Area )												
	รวม Total	ฝั่งอ่าวไทย Gulf of Thailand	ฝั่งมหาสมุทรอินเดีย Indian Ocean	1	2	3	4	5	6	7	A	B	C	D	E	
รวม Total	413,591	301,780	111,811	21,825	89,737	99,390	48,499	30,729	18,544	84,685	11,600	-	-	-	8,582	
รวมปลา Sub-total Fish	402,104	295,567	106,537	21,290	87,946	97,456	47,763	29,832	17,954	81,386	11,280	-	-	-	7,197	
รวมปลาเค็มน้ำ Sub-total Pelagic Fish	327,601	251,131	76,470	19,057	75,450	80,199	41,617	24,707	14,840	59,510	10,101	-	-	-	2,120	
ปลาหู Indo-Pacific mackerel	94,811	87,474	7,337	1,797	33,463	38,887	2,704	8,335	206	6,912	2,288	-	-	-	219	
ปลากัง Indian mackerel	39,784	23,694	16,090	5,030	4,144	3,679	5,489	3,493	3,740	12,135	1,859	-	-	-	215	
ปลาอินทรี King mackerel	1,962	1,151	811	-	57	330	399	286	120	563	79	-	-	-	128	
ปลาตาบลาว Wolf-herrings	832	694	138	-	-	4	690	-	29	109	-	-	-	-	-	
ปลาโอดำ Longtail tuna	14,290	10,611	3,679	513	692	2,537	4,174	1,746	916	2,763	949	-	-	-	-	
ปลาโอดาย Eastern little tuna	21,388	15,987	5,401	1,702	385	5,149	5,140	2,597	1,229	3,921	1,014	-	-	-	251	
ปลาหูแขก Round seads	33,358	20,851	12,507	3,609	5,007	3,172	5,776	2,047	2,774	9,467	1,240	-	-	-	266	
ปลาเซ็งไก่ Hardtail scad	12,296	5,662	6,634	615	739	1,502	2,038	521	1,601	4,778	247	-	-	-	255	
ปลาสิกัน Trevallies	28,869	19,781	9,088	1,796	8,117	2,696	4,733	1,790	1,633	7,203	649	-	-	-	252	
ปลาสิกันคาโต Big-eye scad	16,568	12,916	3,652	1,771	2,965	1,941	4,106	1,531	722	2,699	602	-	-	-	231	
ปลาสำลี Black banded kingfish	52	46	6	-	-	46	-	-	-	6	-	-	-	-	-	
ปลาทุรา Threadfin	28	-	28	-	-	-	-	-	-	-	-	-	-	-	28	
ปลาหลังเขียว Sardines	58,237	49,868	8,369	1,937	19,824	20,171	4,876	2,140	1,221	6,873	920	-	-	-	275	
ปลากระดัก Anchovies	1,260	947	313	-	57	-	554	168	78	235	168	-	-	-	-	
ปลากระบอก Mullet	-	-	-	-	-	-	-	-	-	-	-	-	-	-	-	
ปลาจะละเม็ดดำ Black pomfret	192	166	26	-	-	67	67	16	7	19	16	-	-	-	-	
ปลาจะละเม็ดขาว Silver pomfret	-	-	-	-	-	-	-	-	-	-	-	-	-	-	-	

Table 4 : (Cont'd)

เครื่องมืออวนล้อมจับ (Purse Seine)

หน่วย (Unit) : ตัน(Ton)

ชนิดสัตว์น้ำ (Species)	รวมทั้งหมด (Grand Total)		แหล่งทำการประมง (Fishing Area)												
	รวม Total	ฝั่งอ่าวไทย Gulf of Thailand	ฝั่งมหาสมุทรอินเดีย Indian Ocean	1	2	3	4	5	6	7	A	B	C	D	E
ปลาฉลาม	3,674	1,283	2,391	287	-	18	871	37	564	1,827	70	-	-	-	-
รวมปลาพื้นดิน Sub-total Demersal Fish	2,328	1,364	964	21	31	7	1,095	78	189	687	132	-	-	88	-
ปลาจวด	5	4	1	-	-	-	-	2	-	1	2	-	-	-	-
ปลาทรายแดง	66	-	66	-	-	-	-	-	20	46	-	-	-	-	-
ปลาทรายขาว	-	-	-	-	-	-	-	-	-	-	-	-	-	-	-
ปลาปากคม	719	605	114	-	-	-	507	35	23	91	63	-	-	-	-
ปลาดาบเงิน	217	76	141	1	-	2	12	21	12	41	40	-	-	88	-
ปลากระพงแดง	238	-	238	-	-	-	-	-	48	190	-	-	-	-	-
ปลาดาบโตน	1,034	643	391	20	-	-	576	20	86	305	27	-	-	-	-
ปลาหัตถ์โตน	2	-	2	-	-	-	-	-	-	2	-	-	-	-	-
ปลาดุกทะเล	-	-	-	-	-	-	-	-	-	-	-	-	-	-	-
ปลากดทะเล	-	-	-	-	-	-	-	-	-	-	-	-	-	-	-
ปลากะเบน	41	36	5	-	31	5	-	-	-	5	-	-	-	-	-
ปลาดอลาม	-	-	-	-	-	-	-	-	-	-	-	-	-	-	-
ปลาตีนหมา	6	-	6	-	-	-	-	-	-	6	-	-	-	-	-
ปลาจักรฆาน	-	-	-	-	-	-	-	-	-	-	-	-	-	-	-
ปลาชอดจาก	-	-	-	-	-	-	-	-	-	-	-	-	-	-	-
ปลาเก๋า	-	-	-	-	-	-	-	-	-	-	-	-	-	-	-
รวมปลาเคย	38,767	17,097	21,670	1,655	5,256	4,936	2,486	1,920	2,201	17,605	844	-	-	1,864	-
รวมปลาเป็ด	33,408	25,975	7,433	557	7,209	12,314	2,565	3,127	724	3,584	203	-	-	3,125	-

Table 4 : (Cont'd)

เครื่องมืออวนล้อมจับ (Purse Seine)

หน่วย (Unit) : ตัน(Ton)

ชนิดสัตว์น้ำ (Species)	รวมทั้งหมด (Grand Total)		แหล่งทำการประมง (Fishing Area)												
	รวม Total	ฝั่งอ่าวไทย Gulf of Thailand	ฝั่งมหาสมุทรอินเดีย Indian Ocean	1	2	3	4	5	6	7	A	B	C	D	E
รวมทั้ง Sub-total Shrimp&Prawn	233	115	118	-	81	29	5	-	18	100	-	-	-	-	-
กุ้งเขี้ยว Banana shrimp	27	-	27	-	-	-	-	-	-	27	-	-	-	-	-
กุ้งกุลาดำ Giant tiger prawn	-	-	-	-	-	-	-	-	-	-	-	-	-	-	-
กุ้งกุลาลาย Green tiger shrimp	8	-	8	-	-	-	-	-	3	5	-	-	-	-	-
กุ้งเหลือง King prawn	-	-	-	-	-	-	-	-	-	-	-	-	-	-	-
กุ้งโอตัก School prawn	31	-	31	-	-	-	-	-	6	25	-	-	-	-	-
กุ้งอื่นๆ Other shrimp	141	89	52	-	58	26	5	-	9	43	-	-	-	-	-
เคย Acetes	-	-	-	-	-	-	-	-	-	-	-	-	-	-	-
กั้งกระดาน Flathead Lobster	-	-	-	-	-	-	-	-	-	-	-	-	-	-	-
กั้งไข่ Mantis shrimp	26	26	-	-	23	3	-	-	-	-	-	-	-	-	-
รวมปู Sub-total Crabs	260	260	-	-	242	14	4	-	-	-	-	-	-	-	-
ปูม้า Swimming crabs	226	226	-	-	226	-	-	-	-	-	-	-	-	-	-
ปูทะเล Mangrove crabs	-	-	-	-	-	-	-	-	-	-	-	-	-	-	-
ปูอื่นๆ Other crabs	34	34	-	-	16	14	4	-	-	-	-	-	-	-	-
รวมหมึก Sub-total Squid&Cuttlefish	10,994	5,838	5,156	535	1,468	1,891	727	897	572	3,199	320	-	-	1,385	-
หมึกกล้วย Squid	10,270	5,430	4,840	516	1,276	1,751	685	890	540	3,050	312	-	-	1,250	-
หมึกกระดอง Cuttlefish	255	151	104	-	74	61	16	-	2	19	-	-	-	83	-
หมึกสาย Octopus	125	88	37	-	73	13	2	-	-	1	-	-	-	36	-
หมึกหอม Bigfin reef squid	344	169	175	19	45	66	24	7	30	129	8	-	-	16	-
รวมหอย Sub-total Molluscs	-	-	-	-	-	-	-	-	-	-	-	-	-	-	-
หอยเชลล์ Scallop	-	-	-	-	-	-	-	-	-	-	-	-	-	-	-
หอยอื่นๆ Other shellfishes	-	-	-	-	-	-	-	-	-	-	-	-	-	-	-



ตารางที่ 4 : (ต่อ)

Table 4 : (Cont'd)

เครื่องมืออวนล้อมจับปลากระตัก (Anchovy purse seine)

หน่วย (Unit) : ตัน(Ton)

ชนิดสัตว์น้ำ (Species)	รวมทั้งหมด (Grand Total)		แหล่งทำการประมง (Fishing Area)												
	รวม Total	ฝั่งอ่าวไทย Gulf of Thailand	ฝั่งมหาสมุทรอินเดีย Indian Ocean	1	2	3	4	5	6	7	A	B	C	D	E
ปลาน้ำดอกไม้ Barracudas	-	-	-	-	-	-	-	-	-	-	-	-	-	-	-
รวมปลาหน้าดิน Sub-total Demersal Fish	-	-	-	-	-	-	-	-	-	-	-	-	-	-	-
ปลาลังวด Croaker	-	-	-	-	-	-	-	-	-	-	-	-	-	-	-
ปลาทรายแดง Treadfin breams	-	-	-	-	-	-	-	-	-	-	-	-	-	-	-
ปลาทรายขาว Monocle breams	-	-	-	-	-	-	-	-	-	-	-	-	-	-	-
ปลาปากคม Lizard fish	-	-	-	-	-	-	-	-	-	-	-	-	-	-	-
ปลาดาบเงิน Hairtail	-	-	-	-	-	-	-	-	-	-	-	-	-	-	-
ปลากะพงแดง Red snappers	-	-	-	-	-	-	-	-	-	-	-	-	-	-	-
ปลาดาบโศกหาวน Big-eyes	-	-	-	-	-	-	-	-	-	-	-	-	-	-	-
ปลาเห็ดโคน Sand whittings	-	-	-	-	-	-	-	-	-	-	-	-	-	-	-
ปลาดุกทะเล Catfish eel	-	-	-	-	-	-	-	-	-	-	-	-	-	-	-
ปลากดทะเล Sea catfish	-	-	-	-	-	-	-	-	-	-	-	-	-	-	-
ปลากะพงนูน Rays	-	-	-	-	-	-	-	-	-	-	-	-	-	-	-
ปลาดาบ Sharks	-	-	-	-	-	-	-	-	-	-	-	-	-	-	-
ปลาตีนหมา Flatfish	-	-	-	-	-	-	-	-	-	-	-	-	-	-	-
ปลาจักรผาน Indian halibut	-	-	-	-	-	-	-	-	-	-	-	-	-	-	-
ปลาชอดจาก Conger eel	-	-	-	-	-	-	-	-	-	-	-	-	-	-	-
ปลาเก๋า Groupers	-	-	-	-	-	-	-	-	-	-	-	-	-	-	-
รวมปลาเลย 174	5	169	-	-	5	-	-	-	46	123	-	-	-	-	-
รวมปลาเบ็ด 861	29	832	-	-	29	-	-	-	531	301	-	-	-	-	-





ตารางที่ 4 : (ต่อ)

Table 4 : (Cont'd)

เครื่องมืออวนลอยอินทรี (King mackerel drift gill net)

หน่วย (Unit) : ตัน(Ton)

ชนิดสัตว์น้ำ (Species)	รวมทั้งหมด (Grand Total)		แหล่งทำการประมง (Fishing Area)														
	รวม Total	ฝั่งอ่าวไทย Gulf of Thailand	ฝั่งมหาสมุทรอินเดีย Indian Ocean	1	2	3	4	5	6	7	A	B	C	D	E		
ปลาน้ำเค็มใหญ่ Barracudas	-	-	-	-	-	-	-	-	-	-	-	-	-	-	-	-	-
รวมปลาหน้าดิน Sub-total Demersal Fish	60	11	49	11	-	-	-	19	30	-	-	-	-	-	-	-	-
ปลาจวด Croaker	-	-	-	-	-	-	-	-	-	-	-	-	-	-	-	-	-
ปลาทรายแดง Treadfin breams	-	-	-	-	-	-	-	-	-	-	-	-	-	-	-	-	-
ปลาทรายขาว Monocle breams	-	-	-	-	-	-	-	-	-	-	-	-	-	-	-	-	-
ปลาปากคม Lizard fish	-	-	-	-	-	-	-	-	-	-	-	-	-	-	-	-	-
ปลาดาบเงิน Hairtail	60	11	49	11	-	-	-	19	30	-	-	-	-	-	-	-	-
ปลากะพงแดง Red snappers	-	-	-	-	-	-	-	-	-	-	-	-	-	-	-	-	-
ปลาคาโตตาหวาน Big-eyes	-	-	-	-	-	-	-	-	-	-	-	-	-	-	-	-	-
ปลาหัดโตม Sand whittings	-	-	-	-	-	-	-	-	-	-	-	-	-	-	-	-	-
ปลาดุกทะเล Catfish eel	-	-	-	-	-	-	-	-	-	-	-	-	-	-	-	-	-
ปลากทะเล Sea catfish	-	-	-	-	-	-	-	-	-	-	-	-	-	-	-	-	-
ปลากะมันน Rays	-	-	-	-	-	-	-	-	-	-	-	-	-	-	-	-	-
ปลาลาม Sharks	-	-	-	-	-	-	-	-	-	-	-	-	-	-	-	-	-
ปลาฉันทมา Flatfish	-	-	-	-	-	-	-	-	-	-	-	-	-	-	-	-	-
ปลาดังรฆาน Indian halibut	-	-	-	-	-	-	-	-	-	-	-	-	-	-	-	-	-
ปลาชอดจาก Conger eel	-	-	-	-	-	-	-	-	-	-	-	-	-	-	-	-	-
ปลาเก๋า Groupers	-	-	-	-	-	-	-	-	-	-	-	-	-	-	-	-	-
รวมปลาเคย	1,540	1,350	190	399	-	-	951	-	52	138	-	-	-	-	-	-	-
รวมปลาเบ็ด	1,148	750	398	-	305	84	361	-	139	259	-	-	-	-	-	-	-

ตารางที่ 4 : (ต่อ)

Table 4 : (Cont'd)

เครื่องมืออวนลอยอินทรี ( King mackerel drift gill net )

หน่วย (Unit) : ตัน(Ton)

ชนิดสัตว์น้ำ ( Species )	รวมทั้งหมด ( Grand Total )		แหล่งทำการประมง ( Fishing Area )													
	รวม Total	ฝั่งอ่าวไทย Gulf of Thailand	ฝั่งมหาสมุทรอินเดีย Indian Ocean	1	2	3	4	5	6	7	A	B	C	D	E	
				-	-	-	-	-	-	-	-	-	-	-	-	-
รวมกุ้ง Sub-total Shrimp&Prawn	-	-	-	-	-	-	-	-	-	-	-	-	-	-	-	-
กุ้งเชบิว Banana shrimp	-	-	-	-	-	-	-	-	-	-	-	-	-	-	-	-
กุ้งกุลาดำ Giant tiger prawn	-	-	-	-	-	-	-	-	-	-	-	-	-	-	-	-
กุ้งกุลาลาย Green tiger shrimp	-	-	-	-	-	-	-	-	-	-	-	-	-	-	-	-
กุ้งทะเล King prawn	-	-	-	-	-	-	-	-	-	-	-	-	-	-	-	-
กุ้งโอตัก School prawn	-	-	-	-	-	-	-	-	-	-	-	-	-	-	-	-
กุ้งอื่นๆ Other shrimp	-	-	-	-	-	-	-	-	-	-	-	-	-	-	-	-
เคย Acetes	-	-	-	-	-	-	-	-	-	-	-	-	-	-	-	-
กั้งกระดาน Flathead Lobster	-	-	-	-	-	-	-	-	-	-	-	-	-	-	-	-
กั้งไข่ Mantis shrimp	-	-	-	-	-	-	-	-	-	-	-	-	-	-	-	-
รวมปู Sub-total Crabs	-	-	-	-	-	-	-	-	-	-	-	-	-	-	-	-
ปูม้า Swimming crabs	-	-	-	-	-	-	-	-	-	-	-	-	-	-	-	-
ปูทะเล Mangrove crabs	-	-	-	-	-	-	-	-	-	-	-	-	-	-	-	-
ปูอื่นๆ Other crabs	-	-	-	-	-	-	-	-	-	-	-	-	-	-	-	-
รวมหมึก Sub-total Squid&Cuttlefish	253	-	253	-	-	-	-	-	93	160	-	-	-	-	-	-
หมึกกล้วย Squid	85	-	85	-	-	-	-	-	27	58	-	-	-	-	-	-
หมึกกระดอง Cuttlefish	108	-	108	-	-	-	-	-	42	66	-	-	-	-	-	-
หมึกสาย Octopus	30	-	30	-	-	-	-	-	12	18	-	-	-	-	-	-
หมึกหอม Bigfin reef squid	30	-	30	-	-	-	-	-	12	18	-	-	-	-	-	-
รวมหอย Sub-total Molluscs	-	-	-	-	-	-	-	-	-	-	-	-	-	-	-	-
หอยเชลล์ Scallop	-	-	-	-	-	-	-	-	-	-	-	-	-	-	-	-
หอยอื่นๆ Other shellfishes	-	-	-	-	-	-	-	-	-	-	-	-	-	-	-	-





















Table 5 : (Cont'd)

เครื่องมืออวนลากพื้นตะเฒ่า ขนาดต่ำกว่า 14.00 เมตร ( Otter board trawl less than 14.00 metres )

หน่วย (Unit) : ตัน(Ton)

ชนิดสัตว์น้ำ (Species)	รวมทั้งหมด Grand Total	เดือน ( Month )											
		ม.ค. Jan.	ก.พ. Feb.	มี.ค. Mar.	เม.ย. Apr.	พ.ค. May.	มิ.ย. Jun.	ก.ค. Jul.	ส.ค. Aug.	ก.ย. Sep.	ต.ค. Oct.	พ.ย. Nov.	ธ.ค. Dec.
ปลาน้ำดอกไม้	117	4	3	4	-	46	30	11	12	1	5	1	-
รวมปลาหน้าดิน Sub-total Demersal Fish	6,351	348	311	263	223	434	732	511	471	388	558	1,050	1,062
ปลาดงวด	632	24	44	20	46	83	50	39	71	33	94	89	39
ปลาทรายแดง	648	38	28	20	18	44	215	42	26	35	22	141	19
ปลาทรายขาว	458	59	51	25	24	28	22	28	53	52	17	93	6
ปลาปากคม	1,938	82	45	51	22	57	67	99	109	78	118	420	790
ปลาดาบเงิน	372	12	7	14	-	-	34	63	64	116	61	1	-
ปลากะพงแดง	12	-	-	-	-	1	-	-	-	-	-	11	-
ปลาดาบโตะหวาน	153	22	26	2	7	31	3	6	2	8	17	25	4
ปลาเห็ดโคน	131	21	2	3	5	11	31	12	12	4	11	7	12
ปลาดุกทะเล	56	4	6	5	14	10	-	4	7	3	-	-	3
ปลาคะทะเล	-	-	-	-	-	-	-	-	-	-	-	-	-
ปลากะเบน	329	24	26	21	43	17	2	43	34	14	17	46	42
ปลาลิ้นหมา	2	-	-	-	-	-	-	-	1	1	-	-	-
ปลาจิ้งจอก	1,290	43	48	84	29	121	242	119	74	39	185	167	139
ปลาจิ้งจอก	16	-	-	-	-	1	14	1	-	-	-	-	-
ปลายอดจาก	293	18	26	17	14	28	51	51	17	4	13	46	8
ปลาเก๋า	21	1	2	1	1	2	1	4	1	1	3	4	-
รวมปลาเคย	3,018	312	274	243	211	348	360	196	201	172	140	488	73
รวมปลาแปด	18,727	1,500	1,265	1,687	2,020	2,213	1,221	1,922	2,207	1,670	1,881	676	465



ตารางที่ 5 : (ต่อ)

Table 5 : (Cont'd)

เครื่องมือลากลากพื้นทะเล ขนาด 14.00 - 18.00 เมตร ( Otter board trawl 14.00 - 18.00 metres )

ชนิดสัตว์น้ำ (Species)	เดือน (Month)												รวมทั้งหมด Grand Total
	ม.ค.	ก.พ.	มี.ค.	เม.ย.	พ.ค.	มิ.ย.	ก.ค.	ส.ค.	ก.ย.	ต.ค.	พ.ย.	ธ.ค.	
	Jan.	Feb.	Mar.	Apr.	May.	Jun.	Jul.	Aug.	Sep.	Oct.	Nov.	Dec.	
รวม	11,744	12,581	12,724	14,200	13,653	13,532	12,595	13,603	11,936	13,318	14,808	13,123	
รวมปลา	10,062	10,217	10,618	12,533	11,928	12,227	10,051	10,312	9,799	11,588	12,558	10,918	
รวมปลาค้างคาว	488	545	311	481	374	343	608	320	425	589	793	749	
ปลาหู	40	67	29	56	36	11	11	33	35	51	93	126	
ปลาตัง	23	8	18	28	24	8	41	20	68	56	109	44	
ปลาอินทรี	28	-	57	13	60	6	10	11	24	2	16	7	
ปลาคอดขาว	48	48	7	20	15	10	23	25	14	24	25	92	
ปลาโอดำ	-	-	-	-	-	-	-	-	-	-	-	-	
ปลาโอดาย	-	-	-	-	-	-	-	-	-	-	-	-	
ปลาโอดาย	-	-	-	-	-	-	-	-	-	-	-	-	
ปลาหูแขก	1	4	6	2	5	5	-	3	1	8	7	-	
ปลาแซงก์โก	1	5	13	22	11	28	11	4	14	20	22	70	
ปลาสิญ	77	130	58	93	56	49	25	40	105	111	126	146	
ปลาสิญตาโต	11	10	20	26	17	14	8	6	8	70	95	9	
ปลาสิญ	5	6	4	-	-	-	9	-	-	-	-	-	
ปลาสิญ	-	-	-	1	-	-	-	-	-	-	-	-	
ปลาสิญ	42	49	17	18	2	1	42	33	13	3	9	1	
ปลาสิญ	3	2	6	6	-	2	-	-	3	2	-	2	
ปลาสิญ	13	14	-	-	-	-	-	-	-	-	-	-	
ปลาสิญ	3	9	8	1	4	1	2	3	7	16	13	-	
ปลาสิญ	-	-	-	-	-	-	-	-	-	-	-	-	

หน่วย (Unit) : ตัน(Ton)

Table 5 : (Cont'd)

เครื่องมืออวนลากแผ่นตะเภา ขนาด 14.00 - 18.00 เมตร ( Otter board trawl 14.00 -18.00 metres )

หน่วย (Unit) : ตัน(Ton)

ชนิดสัตว์น้ำ ( Species )	เดือน ( Month )												รวมทั้งหมด
	ม.ค.	ก.พ.	มี.ค.	เม.ย.	พ.ค.	มิ.ย.	ก.ค.	ส.ค.	ก.ย.	ต.ค.	พ.ย.	ธ.ค.	
	Jan.	Feb.	Mar.	Apr.	May.	Jun.	Jul.	Aug.	Sep.	Oct.	Nov.	Dec.	
ปลาน้ำดอกไม้	193	193	68	195	144	208	426	142	133	226	278	252	
รวมปลาหน้าดิน	2,610	2,399	2,630	3,817	3,714	2,632	2,979	3,429	3,615	3,970	4,688	3,593	
ปลาจวด	16	51	8	17	19	17	1	22	9	16	2	28	
ปลาทรายแดง	630	792	623	1,211	1,053	749	548	715	910	995	1,313	1,030	
ปลาทรายขาว	181	40	210	213	190	201	357	231	274	368	324	223	
ปลาปากคม	788	793	630	804	858	687	902	666	885	1,026	1,233	871	
ปลาตาเงิน	33	61	87	31	31	18	5	559	33	43	25	115	
ปลากะพงแดง	58	8	31	55	22	13	24	47	31	36	26	18	
ปลาคาโตะหวาน	332	171	299	320	492	338	255	304	544	810	914	564	
ปลาเห็ดโคน	4	9	-	-	3	5	10	4	1	4	5	9	
ปลาดุกทะเล	35	2	1	50	-	42	64	17	11	4	3	-	
ปลากะพงทะเล	-	-	-	-	-	-	1	-	-	-	-	-	
ปลากะพงบน	86	59	65	123	74	68	81	74	93	41	84	84	
ปลากะลาม	17	5	10	9	32	3	12	6	37	30	20	6	
ปลากินหมา	243	179	404	605	477	133	415	528	430	383	490	446	
ปลาซีกรสหน	49	32	100	115	256	196	168	144	141	58	124	95	
ปลาอดจาก	77	152	107	172	113	51	94	40	60	33	42	71	
ปลาเก๋า	61	45	55	92	94	111	42	72	156	123	83	33	
รวมปลาเคย	1,718	2,127	2,079	2,436	1,669	1,403	2,019	2,229	2,112	2,054	2,251	1,825	
รวมปลาเบ็ด	5,246	5,146	5,598	5,799	6,171	7,849	4,445	4,334	3,647	4,975	4,826	4,751	
รวมทั้งหมด	2,458	40,076	206	10,569	2,812	10,143	1,041	369	5,343	54	229	1	

Table 5 : (Cont'd)

เครื่องมืออวนลากแผ่นตะเฆ่ ขนาด 14.00 - 18.00 เมตร ( Otter board trawl 14.00 - 18.00 metres )

หน่วย (Unit) : ตัน(Ton)

	ชนิดสัตว์น้ำ ( Species )	รวมทั้งหมด Grand Total	เดือน ( Month )											
			ม.ค. Jan.	ก.พ. Feb.	มี.ค. Mar.	เม.ย. Apr.	พ.ค. May.	มิ.ย. Jun.	ก.ค. Jul.	ส.ค. Aug.	ก.ย. Sep.	ต.ค. Oct.	พ.ย. Nov.	ธ.ค. Dec.
รวมทั้ง	Sub-total Shrimp&Prawn	7,821	378	1,181	460	424	591	428	659	1,053	612	322	639	1,074
กุ้งหัวใหญ่	Banana shrimp	265	16	19	21	3	19	5	19	126	12	11	5	9
กุ้งกุลาดำ	Giant tiger prawn	95	3	4	7	8	16	10	9	23	8	4	1	2
กุ้งกุลาดำ	Green tiger shrimp	201	12	8	8	25	11	11	13	9	15	23	33	33
กุ้งหัวเล็ก	King prawn	-	-	-	-	-	-	-	-	-	-	-	-	-
กุ้งโอตค	School prawn	1,089	22	193	44	86	68	20	44	185	26	16	39	346
กุ้งอื่น ๆ	Other shrimp	5,896	279	914	369	302	465	373	550	623	542	258	555	666
เคย	Acetes	-	-	-	-	-	-	-	-	-	-	-	-	-
กั้งกระดาน	Flathead Lobster	58	18	2	10	-	-	1	13	1	5	3	1	4
กั้งไข่	Mantis shrimp	217	28	41	1	-	12	8	11	86	4	7	5	14
รวมปู	Sub-total Crabs	840	77	62	92	82	37	32	68	84	52	75	91	88
ปูม้า	Swimming crabs	257	26	14	21	24	9	22	33	15	21	19	13	40
ปูทะเล	Mangrove crabs	-	-	-	-	-	-	-	-	-	-	-	-	-
ปูอื่น ๆ	Other crabs	583	51	48	71	58	28	10	35	69	31	56	78	48
รวมหมึก	Sub-total Squid&Cuttlefish	16,088	1,191	1,113	1,538	1,147	1,085	824	1,795	2,126	1,441	1,305	1,500	1,023
หมึกกล้วย	Squid	9,090	674	730	918	570	569	262	1,290	1,199	946	740	760	432
หมึกกระดอง	Cuttlefish	5,106	393	303	464	432	342	346	360	760	311	399	533	463
หมึกสาย	Octopus	1,612	104	63	143	131	133	160	131	135	175	143	188	106
หมึกหอม	Bigfin reef squid	280	20	17	13	14	41	56	14	32	9	23	19	22
รวมหอย	Sub-total Molluscs	257	36	8	16	14	12	21	22	28	32	28	20	20
หอยเชลล์	Scallop	245	30	8	15	12	12	21	22	25	32	28	20	20
หอยอื่น ๆ	Other shellfishes	12	6	-	1	2	-	-	-	3	-	-	-	-

ตารางที่ 5 : (ต่อ)

Table 5 : (Cont'd)

เครื่องมืออวนลากแผ่นตะเภา ขนาด 18.01 - 25.00 เมตร ( Otter board trawl 18.01 - 25.00 metres )

หน่วย (Unit) : ตัน(Ton)

ชนิดสัตว์น้ำ (Species)	รวมทั้งหมด Grand Total	เดือน (Month)											
		ม.ค.	ก.พ.	มี.ค.	เม.ย.	พ.ค.	มิ.ย.	ก.ค.	ส.ค.	ก.ย.	ต.ค.	พ.ย.	ธ.ค.
		Jan.	Feb.	Mar.	Apr.	May.	Jun.	Jul.	Aug.	Sep.	Oct.	Nov.	Dec.
รวม	209,827	17,191	18,426	16,681	16,880	17,107	18,598	17,681	17,930	17,182	16,537	17,756	17,858
รวมปลา	181,527	15,399	16,083	14,256	14,187	14,962	16,363	15,906	15,585	14,872	13,867	15,216	14,831
รวมปลาฉลามน้ำ	10,289	793	709	478	695	982	1,019	788	741	741	1,670	719	1,004
ปลาชุก	1,722	143	113	32	94	118	211	201	166	194	157	120	173
ปลาลัง	1,392	133	99	147	219	101	89	103	105	75	78	79	164
ปลาอินทรี	376	44	28	11	21	27	46	55	31	33	30	18	32
ปลาตาปลา	538	53	46	42	34	44	57	53	42	46	44	36	41
ปลาโอดำ	-	-	-	-	-	-	-	-	-	-	-	-	-
ปลาโอลาย	-	-	-	-	-	-	-	-	-	-	-	-	-
ปลาหูแมว	73	7	9	3	13	5	4	3	4	1	1	1	22
ปลาแซงไก่	120	24	17	3	26	13	3	1	1	1	7	11	13
ปลาสิคะน	2,760	107	151	134	196	157	159	183	147	105	1,010	227	184
ปลาตีนตาโต	355	25	32	25	23	35	31	39	15	16	27	44	43
ปลาสำลี	369	28	27	17	12	24	38	38	23	28	98	12	24
ปลาทุรา	-	-	-	-	-	-	-	-	-	-	-	-	-
ปลาหลังเขียว	84	6	5	7	5	7	7	6	5	2	2	3	29
ปลากระตัก	234	17	14	15	11	12	9	13	19	6	7	17	94
ปลากระบอก	-	-	-	-	-	-	-	-	-	-	-	-	-
ปลาตะมะเม็ดดำ	199	21	14	8	5	19	27	27	17	20	17	8	16
ปลาตะมะเม็ดขาว	55	6	5	6	5	5	5	4	4	4	4	3	4

Table 5 : (Cont'd)

เครื่องมืออวนลากแบบตะเภา ขนาด 18.01 - 25.00 เมตร ( Otter board trawl 18.01 - 25.00 metres )

หน่วย (Unit) : ตัน(Ton)

ชนิดสัตว์น้ำ (Species)	เดือน ( Month )												รวมทั้งหมด Grand Total
	ม.ค.	ก.พ.	มี.ค.	เม.ย.	พ.ค.	มิ.ย.	ก.ค.	ส.ค.	ก.ย.	ต.ค.	พ.ย.	ธ.ค.	
ปลาฉลาม	179	149	28	31	124	296	293	209	210	188	140	165	2,012
รวมปลาหน้าดิน Sub-total Demersal Fish	4,799	6,626	5,643	4,462	6,106	4,666	4,834	4,782	4,515	5,335	5,655	4,585	62,008
ปลาจวด	107	82	45	47	95	197	137	115	135	161	116	83	1,320
ปลาทรายแดง	2,429	2,846	2,061	1,585	2,713	1,731	1,902	2,229	1,633	2,309	2,310	2,092	25,840
ปลาทรายขาว	99	115	2	1	140	458	401	263	211	183	532	204	2,609
ปลาปลอกคม	1,045	1,765	1,689	1,500	1,706	969	1,090	956	1,130	1,108	1,105	774	14,837
ปลาดานเงิน	36	38	25	23	39	39	32	35	39	38	26	30	400
ปลาพะพงแดง	62	183	102	94	189	30	67	211	87	69	124	209	1,427
ปลาตาโตดาหาว	813	1,408	1,488	1,091	1,052	943	958	774	1,066	1,304	1,316	970	13,183
ปลาหน้ศโคน	11	20	105	13	15	18	12	13	19	8	7	10	251
ปลาตุ๊กทะเล	-	-	-	-	-	-	-	-	-	-	-	-	-
ปลากทะเล	6	9	7	5	7	5	10	5	5	6	5	6	76
ปลากะเบน	41	37	26	19	32	45	45	31	39	29	19	30	393
ปลาลาม	32	18	13	13	24	40	30	24	27	28	23	28	300
ปลาตีนหมา	29	27	23	16	29	33	33	25	29	15	15	20	294
ปลาจักรผาน	19	15	12	5	11	26	22	18	24	19	7	15	193
ปลาชดจาก	30	23	17	15	25	39	46	28	23	24	14	25	309
ปลาเก๋า	40	40	28	35	29	93	49	55	48	34	36	89	576
รวมปลาเสีย	4,199	3,334	3,935	4,498	3,189	4,770	4,559	4,854	4,506	2,190	3,833	2,016	45,883
รวมปลาเป็ด	5,608	5,414	4,200	4,532	4,976	5,945	5,494	5,161	5,110	4,672	5,009	7,226	63,347

หน่วย (Unit) : ตัน(Ton)

ชนิดสัตว์น้ำ (Species)	เดือน (Month)											
	ม.ค.	ก.พ.	มี.ค.	เม.ย.	พ.ค.	มิ.ย.	ก.ค.	ส.ค.	ก.ย.	ต.ค.	พ.ย.	ธ.ค.
	Jan.	Feb.	Mar.	Apr.	May.	Jun.	Jul.	Aug.	Sep.	Oct.	Nov.	Dec.
รวมกุ้ง	196	341	793	397	319	230	266	324	223	543	243	350
กุ้งแช่ชู	37	34	66	27	32	30	31	22	25	115	20	43
กุ้งกุลาดำ	7	6	34	10	10	8	10	10	11	6	5	6
กุ้งกุลาดำเขียว	-	1	1	1	1	1	-	-	3	1	-	-
กุ้งหลัง	1	-	-	-	-	-	2	2	-	-	-	-
กุ้งโอ๊ค	40	58	38	205	58	69	82	32	36	13	14	39
กุ้งอื่นๆ	102	179	634	117	185	105	127	213	121	87	183	237
เคย	-	-	-	-	-	-	-	-	-	-	-	-
กั้งกระดาน	8	62	6	17	32	13	12	43	26	319	19	23
กั้งไข่	1	1	14	20	1	4	2	2	1	2	2	2
รวมปู	118	219	540	193	230	220	111	156	111	91	102	193
ปูม้า	94	184	429	147	181	128	74	97	80	46	54	158
ปูทะเล	4	6	3	2	3	10	3	2	3	3	3	2
ปูอื่นๆ	20	29	108	44	46	82	34	57	28	42	45	33
รวมหมึก	1,472	1,780	1,086	2,101	1,593	1,775	1,389	1,859	1,970	2,031	2,193	2,480
หมึกกล้วย	988	1,118	454	1,307	1,021	953	652	1,104	1,151	1,185	1,286	1,380
หมึกกระดอง	6,149	291	485	589	408	575	544	435	564	671	627	551
หมึกสาย	2,558	154	118	178	128	207	146	284	224	134	252	513
หมึกหอม	423	39	29	27	36	40	47	36	31	41	28	36
รวมหอย	62	3	6	2	3	10	9	6	6	5	2	4
หอยเชลล์	62	3	6	2	3	10	9	6	6	5	2	4
หอยอื่นๆ	-	-	-	-	-	-	-	-	-	-	-	-
รวมทั้งหมด	4,225	5,800	3,200	6,000	4,500	5,000	4,000	5,500	5,000	6,000	6,500	7,500
Grand Total	4,225	5,800	3,200	6,000	4,500	5,000	4,000	5,500	5,000	6,000	6,500	7,500

ตารางที่ 5 : (ต่อ)

Table 5 : (Cont'd)

เครื่องมืออวนลากแผ่นตะเภา ขนาด 18.01 - 25.00 เมตร ( Otter board trawl 18.01 - 25.00 metres )

ตารางที่ 5 : (ต่อ)

Table 5 : (Cont'd)

เครื่องมืออวนลากแผ่นตะเภา ขนาดมากกว่า 25.00 เมตร (Otter board trawl over than 25.00 metres)

หน่วย (Unit) : ตัน(Ton)

ชนิดสัตว์น้ำ (Species)	รวมทั้งหมด Grand Total	เดือน (Month)																							
		ม.ค.		ก.พ.		มี.ค.		เม.ย.		พ.ค.		มิ.ย.		ก.ค.		ส.ค.		ก.ย.		ต.ค.		พ.ย.		ธ.ค.	
		Jan.	Feb.	Mar.	Apr.	May.	Jun.	Jul.	Aug.	Sep.	Oct.	Nov.	Dec.	Jan.	Feb.	Mar.	Apr.	May.	Jun.	Jul.	Aug.	Sep.	Oct.	Nov.	Dec.
รวม	Total	12,956	9,418	11,018	9,135	8,373	9,975	9,405	9,368	10,203	8,857	12,795	11,621	110,789	8,453	9,652	8,233	7,612	8,855	8,544	8,464	9,195	7,954	11,633	10,347
รวมปลา	Sub-total Fish	2,236	1,469	1,813	1,643	1,462	1,807	1,810	1,775	1,791	1,656	2,478	2,255	22,195	1,469	1,813	1,643	1,462	1,807	1,810	1,775	1,791	1,656	2,478	2,255
ปลาชุก	Indo-Pacific mackerel	1,170	730	943	868	758	967	937	971	957	852	1,332	1,222	11,707	730	943	868	758	967	937	971	957	852	1,332	1,222
ปลาลัง	Indian mackerel	219	147	175	169	148	171	169	170	173	155	235	215	2,146	147	175	169	148	171	169	170	173	155	235	215
ปลาอินทรี	King mackerel	107	72	86	79	67	81	87	81	83	74	112	102	1,031	72	86	79	67	81	87	81	83	74	112	102
ปลาคาบขาว	Wolf-herrings	60	51	51	39	39	38	38	38	47	40	53	48	542	51	51	39	39	38	38	38	47	40	53	48
ปลาโอดำ	Longtail tuna	-	-	-	-	-	-	-	-	-	-	-	-	-	-	-	-	-	-	-	-	-	-	-	-
ปลาโอดาย	Eastern little tuna	-	-	-	-	-	-	-	-	-	-	-	-	-	-	-	-	-	-	-	-	-	-	-	-
ปลาชุกเมก	Round seeds	2	1	-	3	1	-	-	-	-	-	-	-	7	1	-	3	1	-	-	-	-	-	-	-
ปลาเซ็งไก่	Hardtail sead	6	6	-	10	5	-	-	-	-	-	-	-	27	6	-	10	5	-	-	-	-	-	-	-
ปลาสิทก	Trevallies	220	161	187	156	146	192	224	165	176	170	261	221	2,279	161	187	156	146	192	224	165	176	170	261	221
ปลาสิทกตาโต	Big-eye sead	66	51	52	42	42	51	41	41	46	45	64	60	601	51	52	42	42	51	41	41	46	45	64	60
ปลาสิลี	Black banded kingfish	128	85	107	91	84	102	101	102	103	132	139	128	1,302	85	107	91	84	102	101	102	103	132	139	128
ปลาเกว	Threadfin	-	-	-	-	-	-	-	-	-	-	-	-	-	-	-	-	-	-	-	-	-	-	-	-
ปลาหลังเขียว	Sardines	19	11	15	13	12	15	15	15	15	14	21	19	184	11	15	13	12	15	15	15	15	14	21	19
ปลากระตัก	Anchovies	-	-	-	-	-	-	-	-	-	-	-	-	-	-	-	-	-	-	-	-	-	-	-	-
ปลากระบอก	Mullet	-	-	-	-	-	-	-	-	-	-	-	-	-	-	-	-	-	-	-	-	-	-	-	-
ปลาจะละเม็ดดำ	Black pomfret	54	38	47	38	40	42	44	42	43	39	58	53	538	38	47	38	40	42	44	42	43	39	58	53
ปลาจะละเม็ดขาว	Silver pomfret	18	12	16	13	12	13	14	13	14	13	16	16	170	12	16	13	12	13	14	13	14	13	16	16

Table 5 : ( Cont'd )

เครื่องมือวางลากแบบตะเภา ขนาดมากกว่า 25.00 เมตร ( Otter board trawl over than 25.00 metres )

หน่วย (Unit) : ตัน(Ton)

ชนิดสัตว์น้ำ ( Species )	รวมทั้งหมด Grand Total	เดือน ( Month )											
		ม.ค.	ก.พ.	มี.ค.	เม.ย.	พ.ค.	มิ.ย.	ก.ค.	ส.ค.	ก.ย.	ต.ค.	พ.ย.	ธ.ค.
		Jan.	Feb.	Mar.	Apr.	May.	Jun.	Jul.	Aug.	Sep.	Oct.	Nov.	Dec.
ปลาฉลาม	1,661	104	134	122	108	135	140	137	134	122	187	171	
รวมปลาหมึกดิน	51,196	3,646	4,171	3,456	3,442	4,136	3,886	4,247	4,180	3,813	5,830	4,979	
ปลาจวด	5,631	373	458	405	366	490	428	449	458	434	643	558	
ปลาทรายแดง	12,770	1,092	905	736	871	936	884	1,208	962	973	1,614	1,058	
ปลาทรายขาว	-	-	-	-	-	-	-	-	-	-	-	-	
ปลาปากกม	12,018	766	1,029	835	793	984	959	916	1,041	886	1,307	1,240	
ปลาดุกเงิน	2,147	156	180	159	148	173	160	170	177	159	235	209	
ปลากะพงแดง	1,609	136	142	98	136	102	100	189	109	92	190	202	
ปลาดุกโตตาหวาน	9,614	612	860	686	641	856	760	717	826	730	1,025	950	
ปลาน้ำเค็ม	908	63	79	66	61	74	71	74	74	66	101	91	
ปลาดุกทะเล	-	-	-	-	-	-	-	-	-	-	-	-	
ปลากะพงทะเล	2,263	146	186	165	148	184	184	186	184	165	255	232	
ปลากะพง	1,317	133	90	95	86	107	105	106	109	97	146	132	
ปลาน้ำจืด	1,180	79	100	87	79	95	92	95	98	86	131	118	
ปลาดุก	856	60	73	61	57	70	66	68	71	63	94	86	
ปลาจารกาน	130	13	13	10	9	9	10	10	10	10	12	11	
ปลาช่อน	217	18	20	16	13	16	25	16	16	15	21	20	
ปลาน้ำจืด	536	36	44	37	34	40	42	43	45	37	56	72	
รวมปลาสด	21,127	1,349	2,119	1,615	1,398	1,846	1,837	1,659	1,751	1,423	2,134	2,070	
รวมปลาแปด	16,271	1,989	1,549	1,519	1,310	1,066	1,011	783	1,473	1,062	1,191	1,043	



ตารางที่ 5 : (ต่อ)

Table 5 : (Cont'd)

เครื่องอวนลากคู่ ขนาดน้อยกว่าหรือเท่ากับ 18.00 เมตร ( Pair trawl less than or equal 18.00 metres )

ชนิดสัตว์น้ำ (Species)	เดือน (Month)												หน่วย (Unit) : ตัน(Ton)		
	รวมทั้งหมด												ม.ค.	ก.พ.	ก.ค.
	ม.ค.	ก.พ.	มี.ค.	เม.ย.	พ.ค.	มิ.ย.	ก.ค.	ก.ย.	ต.ค.	พ.ย.	ธ.ค.				
Jan.	Feb.	Mar.	Apr.	May.	Jun.	Jul.	Aug.	Sep.	Oct.	Nov.	Dec.				
รวม	3,188	2,954	2,703	2,552	2,911	3,262	3,479	3,414	3,958	3,382	3,173	2,838			
รวมปลา	2,890	2,661	2,472	2,327	2,650	2,951	3,161	3,028	3,603	2,849	2,887	2,527			
รวมปลาผิวน้ำ	3,432	288	317	225	275	323	340	330	356	273	198	206			
ปลาหู	46	41	133	24	28	38	37	40	48	38	29	29			
ปลาลัง	29	28	20	20	22	29	25	33	30	24	18	19			
ปลาอินทรี	16	10	7	4	10	15	19	18	19	17	17	14			
ปลาดาบหลวง	15	10	6	5	8	15	16	14	14	10	3	7			
ปลาโอดำ	-	-	-	-	-	-	-	-	-	-	-	-			
ปลาโอขาว	-	-	-	-	-	-	-	-	-	-	-	-			
ปลาหูแดง	270	81	90	2	80	3	4	1	3	1	1	1			
ปลาหางไก่	-	-	-	-	-	-	-	-	-	-	-	-			
ปลาสิกัน	754	48	25	22	51	87	94	83	91	68	53	54			
ปลาสิกันตาโต	162	9	9	12	14	19	12	17	21	17	9	12			
ปลาสำลี	136	14	6	5	7	15	18	17	15	11	9	8			
ปลาเกวรา	-	-	-	-	-	-	-	-	-	-	-	-			
ปลาหลังเขียว	-	-	-	-	-	-	-	-	-	-	-	-			
ปลาตะตัก	113	-	-	113	-	-	-	-	-	-	-	-			
ปลากระบอก	-	-	-	-	-	-	-	-	-	-	-	-			
ปลาจะละเม็ดดำ	112	14	6	5	7	17	13	11	12	10	3	7			
ปลาจะละเม็ดขาว	74	6	5	5	6	9	7	7	8	6	3	6			





## ตารางที่ 5 : (ต่อ)

Table 5 : (Cont'd)

เครื่องมืออวนลากคู่ ขนาดมากกว่า 18.00 เมตร ( Pair trawl over than 18.00 metres )

หน่วย (Unit) : ตัน(Ton)

ชนิดสัตว์น้ำ ( Species )	รวมทั้งหมด Grand Total	เดือน ( Month )											
		ม.ค.	ก.พ.	มี.ค.	เม.ย.	พ.ค.	มิ.ย.	ก.ค.	ส.ค.	ก.ย.	ต.ค.	พ.ย.	ธ.ค.
		Jan.	Feb.	Mar.	Apr.	May.	Jun.	Jul.	Aug.	Sep.	Oct.	Nov.	Dec.
รวม	Total	18,118	15,102	11,692	11,180	15,020	16,835	14,379	17,965	17,350	17,000	17,000	16,974
รวมปลา	Sub-total Fish	16,465	13,264	9,920	10,064	13,691	15,487	13,317	16,451	15,890	15,088	15,538	15,470
รวมปลาผิวหน้า	Sub-total Pelagic Fish	2,636	1,970	1,285	1,246	2,072	2,510	2,014	2,587	2,559	2,496	2,324	2,471
ปลาหู	Indo-Pacific mackerel	620	406	342	311	504	559	454	593	575	551	530	528
ปลาหลัง	Indian mackerel	176	163	148	141	137	130	95	130	128	130	120	123
ปลาอินทรี	King mackerel	82	59	31	34	73	83	71	101	89	90	77	88
ปลาตาปลา	Wolf-herrings	72	62	29	31	57	80	72	79	79	85	66	77
ปลาโอดำ	Longtail tuna	-	-	-	-	-	-	-	-	-	-	-	-
ปลาโอดาย	Eastern little tuna	-	-	-	-	-	-	-	-	-	-	-	-
ปลาหูเพก	Round seads	10	14	5	9	6	9	5	5	8	6	6	6
ปลาแซงโก้	Hardtail sead	-	-	-	-	-	-	-	-	-	-	-	-
ปลาฉลาม	Trevallies	733	570	394	367	580	732	545	640	675	656	556	676
ปลาสิญดาโต	Big-eye sead	38	34	45	38	40	28	19	33	38	44	36	21
ปลาสำลี	Black banded kingfish	65	43	21	21	48	69	59	78	76	75	73	62
ปลาอุรา	Threadfin	-	-	-	-	-	-	-	-	-	-	-	-
ปลาหลังเขียว	Sardines	-	-	-	-	-	-	-	-	-	-	-	-
ปลากระตัก	Anchovies	-	-	-	-	-	-	-	-	-	-	-	-
ปลากระบอก	Mullet	-	-	-	-	-	-	-	-	-	-	-	-
ปลาชะมะเม็ดดำ	Black pomfret	83	66	29	30	60	81	57	72	76	67	71	86
ปลาชะมะเม็ดขาว	Silver pomfret	23	13	8	7	24	29	27	43	37	39	38	27

Table 5 : (Cont'd.)

เครื่องมืออวนลากคู่ ขนาดมากกว่า 18.00 เมตร (Pair trawl over than 18.00 metres)

หน่วย (Unit) : ตัน(Ton)

ชนิดสัตว์น้ำ (Species)	รวมทั้งหมด Grand Total	เดือน (Month)											
		ม.ค. Jan.	ก.พ. Feb.	มี.ค. Mar.	เม.ย. Apr.	พ.ค. May.	มิ.ย. Jun.	ก.ค. Jul.	ส.ค. Aug.	ก.ย. Sep.	ต.ค. Oct.	พ.ย. Nov.	ธ.ค. Dec.
ปลาน้ำดอกไม้ Barracudas	7,479	734	540	233	257	543	690	610	813	778	753	751	777
รวมปลาพื้นถิ่น Sub-total Demersal Fish	35,220	3,402	2,719	2,052	1,957	2,866	3,424	2,793	3,026	3,306	3,348	3,134	3,193
ปลาจวด Croaker	3,316	360	79	79	79	452	350	274	377	338	303	256	369
ปลาทรายแดง Treadfin breams	10,426	1,007	855	770	614	813	999	822	920	968	977	856	825
ปลาทรายขาว Monocle breams	-	-	-	-	-	-	-	-	-	-	-	-	-
ปลาปากคม Lizard fish	5,490	508	520	336	430	484	548	427	404	428	457	442	506
ปลาดาบเงิน Hairtail	2,381	185	236	142	142	125	206	208	249	220	216	195	257
ปลากะพงแดง Red snappers	521	44	50	58	15	35	36	33	42	51	47	57	53
ปลาดาบตาหวาน Big-eyes	8,597	880	650	519	448	663	857	652	566	837	901	874	750
ปลาหัดโตโคน Sand whiting	-	-	-	-	-	-	-	-	-	-	-	-	-
ปลาดุกทะเล Catfish eel	-	-	-	-	-	-	-	-	-	-	-	-	-
ปลากดทะเล Sea catfish	658	49	65	30	26	32	59	63	72	67	66	76	53
ปลากะเบน Rays	776	74	54	20	21	54	78	65	88	86	81	81	74
ปลาลาสม Sharks	618	65	41	20	21	45	62	46	66	66	61	52	73
ปลาตีนหมา Flatfish	34	6	2	-	1	7	6	3	5	1	1	1	1
ปลาข้างรีตตาม Indian halibut	577	55	39	16	17	35	56	40	69	67	64	65	54
ปลาขอดจอก Conger eel	692	59	59	21	26	45	77	66	65	71	63	63	77
ปลาเก๋า Groupers	1,134	110	69	41	117	76	90	94	103	106	111	116	101
รวมปลาเลย Other food fish	16,259	1,563	1,129	1,178	1,580	934	1,191	1,166	1,391	1,537	1,383	1,464	1,743
รวมปลาเบ็ด Trash fish	92,996	8,864	7,446	5,405	5,281	7,819	8,362	7,344	9,447	8,488	7,861	8,616	8,063







หน่วย (Unit) : ตัน(Ton)

ชนิดสัตว์น้ำ (Species)	รวมทั้งหมด Grand Total	เดือน (Month)											
		ม.ค. Jan.	ก.พ. Feb.	มี.ค. Mar.	เม.ย. Apr.	พ.ค. May.	มิ.ย. Jun.	ก.ค. Jul.	ส.ค. Aug.	ก.ย. Sep.	ต.ค. Oct.	พ.ย. Nov.	ธ.ค. Dec.
<b>รวมกุ้ง</b>	<b>651</b>	<b>35</b>	<b>41</b>	<b>24</b>	-	<b>27</b>	<b>52</b>	<b>81</b>	<b>65</b>	<b>68</b>	<b>70</b>	<b>89</b>	<b>99</b>
กุ้งแช่เบียว	11	-	-	-	-	-	-	-	-	-	-	-	-
กุ้งกุลาดำ	-	-	-	-	-	-	-	-	-	-	-	-	-
กุ้งกุลาดาย	-	-	-	-	-	-	-	-	-	-	-	-	-
กุ้งหูล็อง	-	-	-	-	-	-	-	-	-	-	-	-	-
กุ้งโตกัก	214	12	12	2	-	12	9	11	11	11	15	57	72
กุ้งอื่นๆ	426	11	29	22	-	40	72	54	57	57	55	32	27
เคย	-	-	-	-	-	-	-	-	-	-	-	-	-
กั้งกระดาน	-	-	-	-	-	-	-	-	-	-	-	-	-
กั้งไข่	-	-	-	-	-	-	-	-	-	-	-	-	-
กุ้ง	-	-	-	-	-	-	-	-	-	-	-	-	-
<b>รวมปู</b>	<b>17</b>	<b>4</b>	<b>2</b>	<b>2</b>	-	<b>1</b>	-	-	<b>2</b>	<b>1</b>	<b>2</b>	<b>1</b>	<b>1</b>
ปูม้า	17	4	2	2	-	1	-	-	2	1	2	1	1
ปูทะเล	-	-	-	-	-	-	-	-	-	-	-	-	-
ปูอื่นๆ	-	-	-	-	-	-	-	-	-	-	-	-	-
<b>รวมหมึก</b>	<b>294</b>	<b>15</b>	<b>15</b>	<b>11</b>	<b>71</b>	<b>35</b>	<b>20</b>	<b>19</b>	<b>14</b>	<b>16</b>	<b>19</b>	<b>9</b>	<b>18</b>
หมึกกล้วย	208	8	8	7	48	23	13	14	9	11	14	7	16
หมึกกระดอง	66	4	4	3	17	10	6	5	4	4	4	2	2
หมึกสาย	20	3	3	1	6	2	1	-	1	1	1	-	-
หมึกหอม	-	-	-	-	-	-	-	-	-	-	-	-	-
<b>รวมหอย</b>	<b>-</b>	<b>-</b>	<b>-</b>	<b>-</b>	<b>-</b>	<b>-</b>	<b>-</b>	<b>-</b>	<b>-</b>	<b>-</b>	<b>-</b>	<b>-</b>	<b>-</b>
หอยหลอด	-	-	-	-	-	-	-	-	-	-	-	-	-
หอยอื่นๆ	-	-	-	-	-	-	-	-	-	-	-	-	-



ตารางที่ 5 : (ต่อ)

Table 5 : (Cont'd)

เครื่องมืออวนดักปลา (Purse Seine)

หน่วย (Unit) : ตัน(Ton)

ชนิดสัตว์น้ำ (Species)	รวมทั้งหมด Grand Total	เดือน (Month)											
		ม.ค. Jan.	ก.พ. Feb.	มี.ค. Mar.	เม.ย. Apr.	พ.ค. May.	มิ.ย. Jun.	ก.ค. Jul.	ส.ค. Aug.	ก.ย. Sep.	ต.ค. Oct.	พ.ย. Nov.	ธ.ค. Dec.
ปลาน้ำเค็ม	3,674	109	115	341	93	195	255	236	491	464	670	243	462
รวมปลาพื้นดิน	2,328	132	119	137	199	328	128	194	299	307	252	104	129
ปลาจวด	5	-	-	-	-	-	-	-	-	4	1	-	-
ปลาทรายแดง	66	-	2	-	1	11	-	2	3	7	36	2	2
ปลาทรายขาว	-	-	-	-	-	-	-	-	-	-	-	-	-
ปลาลากคีม	719	33	29	60	38	124	59	109	81	83	33	40	30
ปลาดาบเงิน	217	15	27	14	24	24	10	8	10	12	53	9	11
ปลากะพงแดง	238	4	12	6	16	21	25	6	11	31	56	7	43
ปลาคาโตตาหวาน	1,034	79	48	57	115	140	26	62	190	164	67	45	41
ปลาหัดโคโคน	2	-	-	-	-	-	-	-	2	-	-	-	-
ปลาดุกทะเล	-	-	-	-	-	-	-	-	-	-	-	-	-
ปลากดทะเล	-	-	-	-	-	-	-	-	-	-	-	-	-
ปลากะกน	41	1	1	-	5	8	8	3	2	4	6	1	2
ปลานิล	-	-	-	-	-	-	-	-	-	-	-	-	-
ปลาตีนหมา	6	-	-	-	-	-	-	4	-	2	-	-	-
ปลาจึกครกน	-	-	-	-	-	-	-	-	-	-	-	-	-
ปลาชอดจาก	-	-	-	-	-	-	-	-	-	-	-	-	-
ปลาเต่า	-	-	-	-	-	-	-	-	-	-	-	-	-
รวมปลาสด	38,767	1,426	3,062	6,029	1,302	2,408	4,620	2,481	3,595	5,614	2,379	4,059	1,792
รวมปลาแปด	33,408	3,728	3,925	2,994	2,469	3,340	2,665	4,341	3,252	2,353	1,450	1,721	1,170



หน่วย (Unit) : ตัน(Ton)

ชนิดสัตว์น้ำ (Species)	รวมทั้งหมด Grand Total	เดือน (Month)											
		ม.ค.	ก.พ.	มี.ค.	เม.ย.	พ.ค.	มิ.ย.	ก.ค.	ส.ค.	ก.ย.	ต.ค.	พ.ย.	ธ.ค.
รวม	Total	Jan.	Feb.	Mar.	Apr.	May.	Jun.	Jul.	Aug.	Sep.	Oct.	Nov.	Dec.
รวมปลา	109,039	9,300	9,335	7,060	6,631	10,068	9,111	10,146	8,997	8,753	10,674	9,618	9,346
รวมปลาผิวน้ำ	108,135	9,204	9,213	6,999	6,266	9,961	9,081	10,077	8,985	8,742	10,663	9,608	9,336
รวมปลาผิวน้ำ	107,100	9,132	9,145	6,843	6,100	9,749	9,028	10,023	8,930	8,688	10,612	9,561	9,289
ปลาทู	359	125	48	27	24	50	6	52	6	6	5	5	5
ปลาลัง	88	7	6	7	6	20	6	6	7	7	6	5	5
ปลาอินทรี	42	5	6	4	4	10	3	10	-	-	-	-	-
ปลาตาบสาว	-	-	-	-	-	-	-	-	-	-	-	-	-
ปลาโอดำ	-	-	-	-	-	-	-	-	-	-	-	-	-
ปลาโอดาย	-	-	-	-	-	-	-	-	-	-	-	-	-
ปลาทุบแขก	83	7	6	7	6	19	6	5	6	6	5	5	5
ปลาหางงู	-	-	-	-	-	-	-	-	-	-	-	-	-
ปลาสิกัน	-	-	-	-	-	-	-	-	-	-	-	-	-
ปลาสิกันตาโต	-	-	-	-	-	-	-	-	-	-	-	-	-
ปลาสาดี	-	-	-	-	-	-	-	-	-	-	-	-	-
ปลาทุรา	-	-	-	-	-	-	-	-	-	-	-	-	-
ปลาหลังเขียว	4,297	548	705	416	382	674	25	1,424	27	26	25	23	22
ปลากระตัก	102,231	8,440	8,374	6,382	5,678	8,976	8,982	8,526	8,884	8,643	10,571	9,523	9,252
ปลากระบอก	-	-	-	-	-	-	-	-	-	-	-	-	-
ปลาชะนะเม็ดดำ	-	-	-	-	-	-	-	-	-	-	-	-	-
ปลาชะนะเม็ดขาว	-	-	-	-	-	-	-	-	-	-	-	-	-

ตารางที่ 5 : ( ต่อ )

Table 5 : ( Cont'd )

เครื่องมืออวนล้อมจับปลากระตัก ( Enchovy purse seine )

ชนิดสัตว์น้ำ ( Species )	เดือน ( Month )												รวมทั้งหมด Grand Total	หน่วย (Unit) : ตัน(Ton)	
	ม.ค.	ก.พ.	มี.ค.	เม.ย.	พ.ค.	มิ.ย.	ก.ค.	ส.ค.	ก.ย.	ต.ค.	พ.ย.	ธ.ค.			
Jan.	Feb.	Mar.	Apr.	May.	Jun.	Jul.	Aug.	Sep.	Oct.	Nov.	Dec.				
ปลาน้ำดอกไม้	-	-	-	-	-	-	-	-	-	-	-	-	-	-	-
รวมปลาหน้าดิน Sub-total Demersal Fish	-	-	-	-	-	-	-	-	-	-	-	-	-	-	-
ปลาจวด	-	-	-	-	-	-	-	-	-	-	-	-	-	-	-
ปลาทรายแดง	-	-	-	-	-	-	-	-	-	-	-	-	-	-	-
ปลาทรายขาว	-	-	-	-	-	-	-	-	-	-	-	-	-	-	-
ปลาปากคม	-	-	-	-	-	-	-	-	-	-	-	-	-	-	-
ปลาดาบเงิน	-	-	-	-	-	-	-	-	-	-	-	-	-	-	-
ปลากะพงแดง	-	-	-	-	-	-	-	-	-	-	-	-	-	-	-
ปลาดำโตตาหวาน	-	-	-	-	-	-	-	-	-	-	-	-	-	-	-
ปลาเห็ดโคน	-	-	-	-	-	-	-	-	-	-	-	-	-	-	-
ปลาดุกทะเล	-	-	-	-	-	-	-	-	-	-	-	-	-	-	-
ปลากดทะเล	-	-	-	-	-	-	-	-	-	-	-	-	-	-	-
ปลากะเบน	-	-	-	-	-	-	-	-	-	-	-	-	-	-	-
ปลาลงลม	-	-	-	-	-	-	-	-	-	-	-	-	-	-	-
ปลาลิ้นหมา	-	-	-	-	-	-	-	-	-	-	-	-	-	-	-
ปลาฉกรรณ	-	-	-	-	-	-	-	-	-	-	-	-	-	-	-
ปลาขูดจาก	-	-	-	-	-	-	-	-	-	-	-	-	-	-	-
ปลาเก๋า	-	-	-	-	-	-	-	-	-	-	-	-	-	-	-
รวมปลาเคย	5	9	5	114	13	4	4	4	4	4	4	4	4	4	4
รวมปลาเบ็ด	67	59	151	52	199	49	50	50	47	43	43	43	43	43	43





ตารางที่ 5 : (ต่อ)

Table 5 : (Cont'd)

เครื่องมือลอยปลาอินทรี ( King mackerel drift gill net )

หน่วย (Unit) : ตัน(Ton)

ชนิดสัตว์น้ำ (Species)	เดือน ( Month )												รวมทั้งหมด Grand Total	
	ม.ค. Jan.	ก.พ. Feb.	มี.ค. Mar.	เม.ย. Apr.	พ.ค. May.	มิ.ย. Jun.	ก.ค. Jul.	ส.ค. Aug.	ก.ย. Sep.	ต.ค. Oct.	พ.ย. Nov.	ธ.ค. Dec.		
ปลาน้ำดอกไม้	-	-	-	-	-	-	-	-	-	-	-	-	-	-
รวมปลาหน้าดิน Sub-total Demersal Fish	6	5	6	6	7	8	6	2	5	4	2	3	60	
ปลาจวด	-	-	-	-	-	-	-	-	-	-	-	-	-	
ปลาทรายแดง	-	-	-	-	-	-	-	-	-	-	-	-	-	
ปลาทรายขาว	-	-	-	-	-	-	-	-	-	-	-	-	-	
ปลาปากคม	-	-	-	-	-	-	-	-	-	-	-	-	-	
ปลาดาบเงิน	6	5	6	6	7	8	6	2	5	4	2	3	60	
ปลากระพงแดง	-	-	-	-	-	-	-	-	-	-	-	-	-	
ปลาตาโตตาหวาน	-	-	-	-	-	-	-	-	-	-	-	-	-	
ปลาเห็ดโคน	-	-	-	-	-	-	-	-	-	-	-	-	-	
ปลาดุกทะเล	-	-	-	-	-	-	-	-	-	-	-	-	-	
ปลากดทะเล	-	-	-	-	-	-	-	-	-	-	-	-	-	
ปลากระเบน	-	-	-	-	-	-	-	-	-	-	-	-	-	
ปลาลงแลม	-	-	-	-	-	-	-	-	-	-	-	-	-	
ปลาตีนหมา	-	-	-	-	-	-	-	-	-	-	-	-	-	
ปลาจักรमान	-	-	-	-	-	-	-	-	-	-	-	-	-	
ปลาชอดงาก	-	-	-	-	-	-	-	-	-	-	-	-	-	
ปลาเก๋า	-	-	-	-	-	-	-	-	-	-	-	-	-	
รวมปลาเสย	51	120	42	106	176	192	163	56	155	183	158	138	1,540	
รวมปลาเบ็ด	148	66	189	121	75	29	65	162	70	76	68	79	1,148	











ตารางที่ 5 : (ต่อ)

Table 5 : (Cont'd)

เครื่องมืออวนรุน ( Push net )

หน่วย (Unit) : ตัน(Ton)

ชนิดสัตว์น้ำ (Species)	เดือน ( Month )												รวมทั้งหมด Grand Total
	ม.ค.	ก.พ.	มี.ค.	เม.ย.	พ.ค.	มิ.ย.	ก.ค.	ส.ค.	ก.ย.	ต.ค.	พ.ย.	ธ.ค.	
	Jan.	Feb.	Mar.	Apr.	May.	Jun.	Jul.	Aug.	Sep.	Oct.	Nov.	Dec.	
ปลาน้ำตอกไม้ Barracudas	-	-	3	3	1	1	1	1	1	1	6	-	18
รวมปลาหนวดตีน Sub-total Demersal Fish	335	435	191	225	506	509	137	125	208	185	191	207	3,254
ปลาจวด Croaker	144	216	50	71	261	219	79	55	110	104	100	88	1,497
ปลาทรายแดง Treadfin breams	72	90	63	71	91	94	32	30	51	52	47	38	731
ปลาทรายขาว Monocle breams	-	-	-	-	-	-	-	-	-	-	-	-	-
ปลาปากคม Lizard fish	-	-	-	-	-	-	-	-	-	-	-	-	-
ปลาตาบงเงิน Hairtail	-	-	-	-	-	-	-	1	-	-	-	-	1
ปลากระพงแดง Red snappers	-	-	-	-	-	-	-	-	-	-	-	-	-
ปลาดำโตดหาวน Big-eyes	24	32	26	35	40	37	12	18	31	11	14	14	294
ปลาหัดโคน Sand whittings	-	4	-	17	13	17	1	1	6	1	6	5	71
ปลาดุกทะเล Catfish eel	-	-	-	-	-	-	-	-	-	-	-	-	-
ปลากทะเล Sea catfish	-	-	-	-	-	-	-	-	-	-	-	-	-
ปลาคะเบน Rays	13	18	12	-	33	39	1	1	1	1	-	5	124
ปลาฉลาม Sharks	-	-	-	-	-	-	-	-	-	-	-	-	-
ปลาตีนหมา Flatfish	53	49	22	23	34	54	8	15	9	16	24	57	364
ปลาจักรฆาต Indian halibut	23	19	11	-	26	42	-	-	-	-	-	-	121
ปลายอดจาก Conger eel	6	7	7	8	8	7	4	4	-	-	-	-	51
ปลาเก๋า Groupers	-	-	-	-	-	-	-	-	-	-	-	-	-
รวมปลาเคย Other food fish	521	107	25	23	54	84	148	128	140	108	115	126	1,579
รวมปลาเป็ด Trash fish	590	505	226	293	610	777	597	651	755	637	705	725	7,071





ตารางที่ 5 : (ต่อ)

Table 5 : (Cont'd)

เครื่องมือไม้ ( Bamboo stake trap )

ชนิดสัตว์น้ำ ( Species )	เดือน ( Month )												รวมทั้งหมด Grand Total	หน่วย (Unit) : ตัน(Ton)			
	ม.ค.	ก.พ.	มี.ค.	เม.ย.	พ.ค.	มิ.ย.	ก.ค.	ส.ค.	ก.ย.	ต.ค.	พ.ย.	ธ.ค.					
	Jan.	Feb.	Mar.	Apr.	May.	Jun.	Jul.	Aug.	Sep.	Oct.	Nov.	Dec.					
ปลาน้ำดอกไม้	-	-	-	-	-	-	-	-	-	-	-	-	-	-	-	-	-
รวมปลาหน้าดิน Sub-total Demersal Fish	1	1	10	7	10	15	12	12	14	10	6	12	12	12	12	12	12
ปลาจวด	1	1	10	7	10	15	12	12	14	10	6	12	12	12	12	12	12
ปลาทรายแดง	-	-	-	-	-	-	-	-	-	-	-	-	-	-	-	-	-
ปลาทรายขาว	-	-	-	-	-	-	-	-	-	-	-	-	-	-	-	-	-
ปลาปากคม	-	-	-	-	-	-	-	-	-	-	-	-	-	-	-	-	-
ปลาตาเงิน	-	-	-	-	-	-	-	-	-	-	-	-	-	-	-	-	-
ปลาคะพงแดง	-	-	-	-	-	-	-	-	-	-	-	-	-	-	-	-	-
ปลาคาโตตาหวาน	-	-	-	-	-	-	-	-	-	-	-	-	-	-	-	-	-
ปลาหัดโคน	-	-	-	-	-	-	-	-	-	-	-	-	-	-	-	-	-
ปลาดุกทะเล	-	-	-	-	-	-	-	-	-	-	-	-	-	-	-	-	-
ปลาคะพงทะเล	-	-	-	-	-	-	-	-	-	-	-	-	-	-	-	-	-
ปลากะเบน	-	-	-	-	-	-	-	-	-	-	-	-	-	-	-	-	-
ปลาคลาม	-	-	-	-	-	-	-	-	-	-	-	-	-	-	-	-	-
ปลาตีนหมา	-	-	-	-	-	-	-	-	-	-	-	-	-	-	-	-	-
ปลาจักรผาน	-	-	-	-	-	-	-	-	-	-	-	-	-	-	-	-	-
ปลาชอดจาก	-	-	-	-	-	-	-	-	-	-	-	-	-	-	-	-	-
ปลาเก๋า	-	-	-	-	-	-	-	-	-	-	-	-	-	-	-	-	-
รวมปลาเคย	10	3	5	2	2	4	4	2	3	6	58	48	48	48	48	48	48
รวมปลาเบ็ด	91	87	124	64	60	93	92	130	144	124	88	104	104	104	104	104	104











ตารางที่ 6 : (ต่อ)

Table 6 : (Cont'd)

การลงแรงทำการประมง	Fishing Effort	รวม Total	แหล่งทำประมง ( Fishing Area )											
			1	2	3	4	5	6	7	A	B	C	D	E
<b>อินโดนีเซีย</b>														
<b>Indo-Pacific mackerel encircling gill net</b>														
จำนวนเที่ยวที่ทำการประมง	No. of Fishing Trips	6,103	-	3,352	-	-	-	-	-	-	-	2,751	-	-
จำนวนวันที่ทำการประมง	No. of Fishing Days	6,723	-	3,972	-	-	-	-	-	-	-	2,751	-	-
จำนวนครั้งที่เกี่ยว	No. of Fishing hauls	16,093	-	7,621	-	-	-	-	-	-	-	8,472	-	-
จำนวนชั่วโมงที่เกี่ยว	No. of Fishing Hours	38,158	-	21,696	-	-	-	-	-	-	-	16,462	-	-
ปริมาณสัตว์น้ำที่จับได้ (ตัน)	Fishing Catch (Ton)	5,160	-	3,032	-	-	-	-	-	-	-	2,128	-	-
<b>ออสเตรีย</b>														
<b>Push net</b>														
จำนวนเที่ยวที่ทำการประมง	No. of Fishing Trips	40,885	172	31,773	6,154	2,786	-	-	-	-	-	-	-	-
จำนวนวันที่ทำการประมง	No. of Fishing Days	50,921	172	31,773	14,967	4,009	-	-	-	-	-	-	-	-
จำนวนครั้งที่เกี่ยว	No. of Fishing hauls	284,601	661	170,159	90,238	23,543	-	-	-	-	-	-	-	-
จำนวนชั่วโมงที่เกี่ยว	No. of Fishing Hours	534,850	1,317	354,514	140,601	38,418	-	-	-	-	-	-	-	-
ปริมาณสัตว์น้ำที่จับได้ (ตัน)	Fishing Catch (Ton)	17,858	48	11,680	4,834	1,296	-	-	-	-	-	-	-	-

หมายเหตุ : ข้อมูลการลงแรงทำการประมงของออสเตรเลียที่คำนวณจากเส้นละติจูดที่มีความยาวมากกว่า 25.00 เมตร ในแหล่ง E ซึ่งประกอบด้วยการทำประมงของเรือประมงไทย

ในน่านน้ำประมงที่ห้ามและทะเลหลวงไม่สามารถประมงได้

ตอนที่ 3 ภาคผนวก

**Part III Annex**

๒ .  
หน้าวาง

ผนวก 1 รายชื่อเครื่องมือประมงทะเลที่สำคัญของไทยที่ทำการสำรวจ

Annex 1 List of Fishing gears for fisheries survey

ลำดับที่	ชื่อไทย	ชื่ออังกฤษ
1	อวนลากแผ่นตะเฆ	Otter board trawl
2	อวนลากคู่	Pair trawl
3	อวนลากคานถ่าง	Beam trawl
4	อวนล้อมจับ	Purse seine
5	อวนล้อมจับปลากะตัก	Anchovy purse seine
6	อวนลอยปลาอินทรี	King mackerel drift gill net
7	อวนล้อมติดปลาหู	Indo-Pacific mackerel encircling gill net
8	อวนลอยปลาหู	Indo-Pacific mackerel gill net
9	อวนลอยปลากะละเม็ด	Pomfret gill net
10	อวนปลากะระบอก	Mullet gill net
11	อวนจมกุ้ง (อวนกุ้ง อวนลอยกุ้ง)	Shrimp trammel net
12	อวนจมปู (อวนลอยปู อวนปู)	Crab gill net
13	อวนจมหหมึก(อวนหมึก)	Squid trammel net
14	อวนลอยอื่นๆ	Other gill nets
15	ไคน์หมึก	Light squid fishing net
16	แหหมึก	Squid cast net
17	แหอื่นๆ	Other cast nets
18	ระวะรูง-เคย	Acetes scoop net
19	ช้อนต่างๆ	Lift net
20	เรือผีหลอก	White board catching boat
21	อวนอื่นๆ	Other nets
22	อวนรุน	Push net
23	เครื่องมือเคลื่อนที่อื่นๆ	Other moving gears
24	เบ็ดราว	Long line
25	เบ็ดตก	Handline ang hook & line
26	จนะ	Squid hook
27	โพงพาง	Set bag net
28	ลอบปลา	Fish trap
29	ลอบปู	Crab trap
30	ลอบหมึก	Squid trap
31	ลอบหอย	Ivory shell traps
32	ไปิ๊ะ	Bamboo stake trap
33	เครื่องมือประจำที่อื่นๆ	Other stationary gears

## ผนวก 2 ความยาวของฝั่งทะเลเป็นรายจังหวัด

## Annex 2 Coastal line by Province of Thailand

จังหวัด	Province	ความยาว (กิโลเมตร) Length of coastal line (Kilometre)
ประเทศไทย	Thailand	2,614.40
ฝั่งอ่าวไทย	Gulf Coast and Pacific Coast	1,874.80
ตราด	Trat	165.60
จันทบุรี	Chanthaburi	80.20
ระยอง	Rarong	100.00
ชลบุรี	Chon Buri	156.80
ฉะเชิงเทรา	Chachoengsao	12.20
สมุทรปราการ	Samut Prakan	47.20
กรุงเทพมหานคร	Bangkok	4.40
สมุทรสาคร	Samut Sakhon	38.80
สมุทรสงคราม	Samut Songkhram	21.20
เพชรบุรี	Phetcha Buri	90.60
ประจวบคีรีขันธ์	Prachuab Khirikhan	224.80
ชุมพร	Chumphon	222.00
สุราษฎร์ธานี	Surat thani	156.00
นครศรีธรรมราช	Nakhon si thammarat	225.00
สงขลา	Songkhla	154.60
ปัตตานี	Pattani	116.40
นราธิวาส	Narathiwat	59.00
ฝั่งมหาสมุทรอินเดีย	Indian Ocean	739.60
ระนอง	Ranong	93.20
พังงา	Phangnga	216.20
กระบี่	Krabi	166.20
ตรัง	Trang	119.20
สตูล	Satun	114.80

ที่มา : หนังสือสถิติรายปี ประเทศไทย

Source : Thailand Statistical Yearbook

ผนวก 3 แผนที่แสดงการแบ่งเขตแหล่งทำประมงไทย

Annex 3 Map of Fishing areas in Thailand

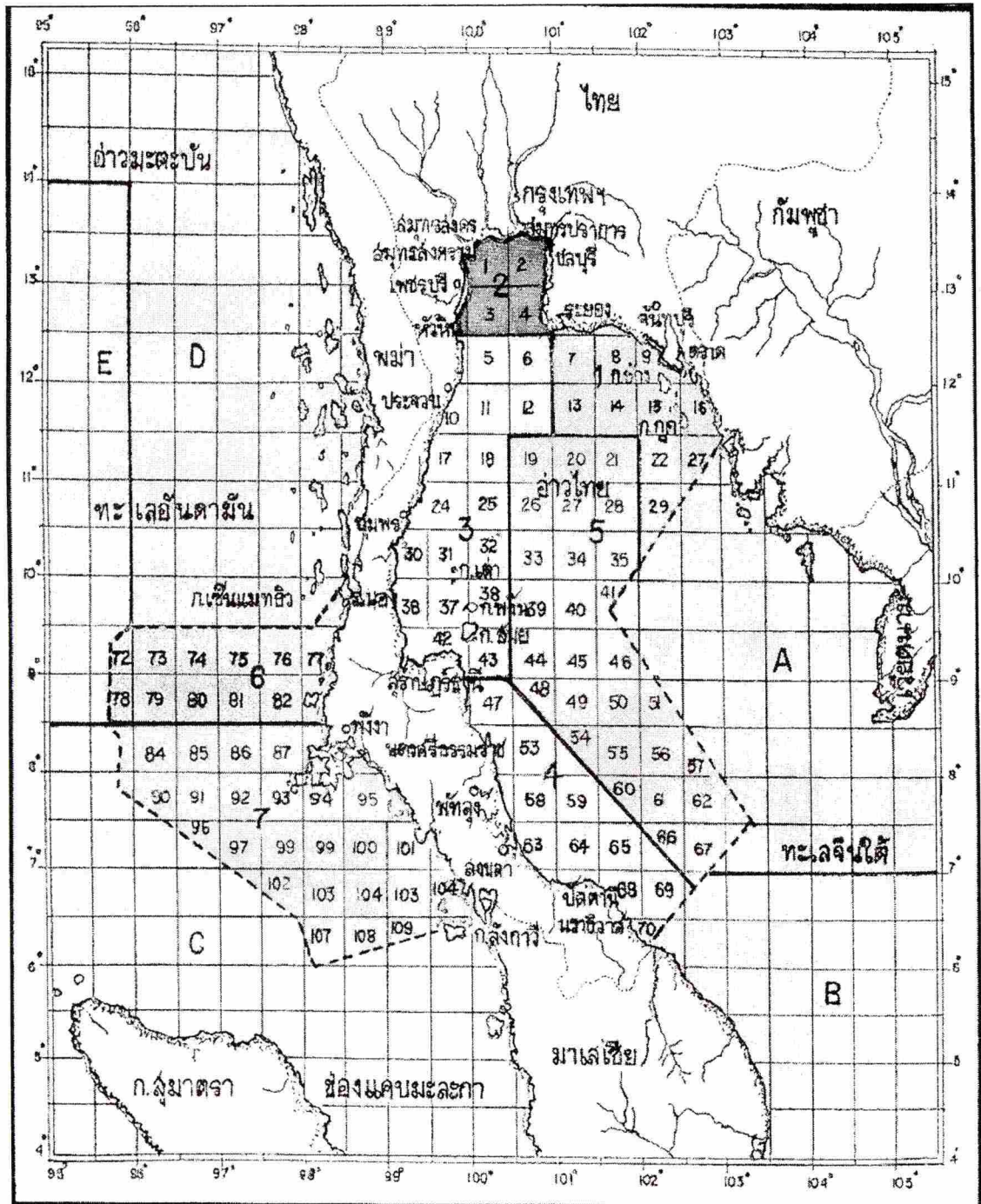

แสดงเขตการประมงทะเลไทย

เส้นหนัก - เขตการประมงทะเล

เส้นบาง -- สถานีการประมง

