

ผลผลิตหมู่บ้านประมงทะเล ปี 2553
FISHING COMMUNITY PRODUCTION SURVEY
IN 2010



กรมประมง
กระทรวงเกษตรและสหกรณ์
Department of Fisheries
Ministry of Agriculture and Cooperatives

ผลผลิตหมู่บ้านประมงทะเล ปี 2553
FISHING COMMUNITY PRODUCTION SURVEY
IN 2010



กรมประมง
กระทรวงเกษตรและสหกรณ์
Department of Fisheries
Ministry of Agriculture and Cooperatives

กลุ่มวิจัยและวิเคราะห์สถิติการประมง
ศูนย์สารสนเทศ
เอกสารฉบับที่ 7/2555

Fishery Statistics Analysis And Research Group
Information Technology Center
No. 7/2012

คำนำ

เอกสารผลผลิตหมู่บ้านประมงทะเลปี 2553 นี้ เป็นฉบับที่ 27 ที่กรมประมงได้จัดพิมพ์เผยแพร่ มีวัตถุประสงค์เพื่อนำเสนอข้อมูลสัตว์ทะเลที่จับได้จากเครื่องมือประมงพื้นบ้านและจากการเก็บรวบรวมสัตว์น้ำตามฤดูกาลจำแนกตามประเภทเครื่องมือและชนิดสัตว์น้ำ เพื่อประโยชน์ในการนำรายละเอียดของข้อมูลเหล่านี้ไปใช้ในการวางแผนพัฒนาเครื่องมือแต่ละประเภท และนำข้อมูลต่างๆ มาใช้บริหารการประมงขนาดเล็กให้เกิดประโยชน์สูงสุด เนื่องจากผู้ประกอบการประมงพื้นบ้าน เป็นกลุ่มชาวประมงที่มีขนาดใหญ่ประมาณ 90 % ของชาวประมงทั้งหมดและส่วนใหญ่มีรายได้จากการประกอบอาชีพไม่เพียงพอต่อการครองชีพ ดังนั้นกรมประมงจึงมีนโยบายส่งเสริมและพัฒนาการประมงพื้นบ้านขึ้น เพื่อให้ชาวประมงเหล่านี้สามารถประกอบอาชีพ มีรายได้เพียงพอ และมีมาตรฐานการครองชีพสูงขึ้น

ศูนย์สารสนเทศ กรมประมง มีความยินดีเป็นอย่างยิ่ง หากผู้ใช้ประโยชน์จากเอกสารฉบับนี้ จะกรุณาแจ้งข้อบกพร่อง หรือเสนอข้อมูลเพิ่มเติม เพื่อจะได้ปรับปรุงข้อมูลให้เกิดประโยชน์สูงสุดในโอกาสต่อไป และขอขอบคุณชาวประมง ตลอดจนผู้ที่ให้ความร่วมมือในการจัดทำเอกสารฉบับนี้ไว้ ณ โอกาสนี้ด้วย

กลุ่มวิจัยและวิเคราะห์สถิติการประมง

ศูนย์สารสนเทศ

กรมประมง

สิงหาคม 2555

สารบัญ

	หน้า
คำนำ	
บทที่ 1 บทนำ	
1.1 วัตถุประสงค์	1
1.2 คุ้มครอง	1
1.3 การจัดรูปแบบงานสนาม	1
1.4 ระเบียบวิธีการสำรวจ	1
1.5 วิธีการประเมินผล	2
1.6 คาบเวลาการสำรวจ	3
บทที่ 2 คำนิยาม	4
บทที่ 3 สรุปผลการสำรวจผลผลิตหุบบ้านประมงทะเล ปี 2553	5
ตารางสถิติ (Statistical Tables)	
ตารางที่ 1 ผลผลิตสัตว์น้ำที่จับได้จากเครื่องมือประมงพื้นบ้าน จำแนกตามประเภทเครื่องมือและชนิดสัตว์น้ำ เขต 1 ปี 2553	20
Table 1 Quantity of marine fishery by species by type of fishing gear in coastal zone 1, 2010	
ตารางที่ 2 มูลค่าสัตว์น้ำที่จับได้จากเครื่องมือประมงพื้นบ้าน จำแนกตามประเภทเครื่องมือและชนิดสัตว์น้ำ เขต 1 ปี 2553	26
Table 2 Value of marine fishery by species by type of fishing gear in coastal zone 1, 2010	
ตารางที่ 3 ผลผลิตสัตว์น้ำที่จับได้จากเครื่องมือประมงพื้นบ้าน จำแนกตามประเภทเครื่องมือและชนิดสัตว์น้ำ เขต 2 ปี 2553	32
Table 3 Quantity of marine fishery by species by type of fishing gear in coastal zone 2, 2010	
ตารางที่ 4 มูลค่าสัตว์น้ำที่จับได้จากเครื่องมือประมงพื้นบ้าน จำแนกตามประเภทเครื่องมือและชนิดสัตว์น้ำ เขต 2 ปี 2553	38
Table 4 Value of marine fishery by species by type of fishing gear in coastal zone 2, 2010	
ตารางที่ 5 ผลผลิตสัตว์น้ำที่จับได้จากเครื่องมือประมงพื้นบ้าน จำแนกตามประเภทเครื่องมือและชนิดสัตว์น้ำ เขต 3 ปี 2553	44
Table 5 Quantity of marine fishery by species by type of fishing gear in coastal zone 3, 2010	
ตารางที่ 6 มูลค่าสัตว์น้ำที่จับได้จากเครื่องมือประมงพื้นบ้าน จำแนกตามประเภทเครื่องมือและชนิดสัตว์น้ำ เขต 3 ปี 2553	50
Table 6 Value of marine fishery by species by type of fishing gear in coastal zone 3, 2010	

สารบัญ(ต่อ)

	หน้า
ตารางที่ 7 ผลผลิตสัตว์น้ำที่จับได้จากเครื่องมือประมงพื้นบ้าน จำแนกตามประเภทเครื่องมือ และชนิดสัตว์น้ำ เขต 4 ปี 2553	56
Table 7 Quantity of marine fishery by species by type of fishing gear in coastal zone 4, 2010	
ตารางที่ 8 มูลค่าสัตว์น้ำที่จับได้จากเครื่องมือประมงพื้นบ้าน จำแนกตามประเภทเครื่องมือ และชนิดสัตว์น้ำ เขต 4 ปี 2553	62
Table 8 Value of marine fishery by species by type of fishing gear in coastal zone 4, 2010	
ตารางที่ 9 ผลผลิตสัตว์น้ำที่จับได้จากเครื่องมือประมงพื้นบ้าน จำแนกตามประเภทเครื่องมือ และชนิดสัตว์น้ำ เขต 5 ปี 2553	68
Table 9 Quantity of marine fishery by species by type of fishing gear in coastal zone 5, 2010	
ตารางที่ 10 มูลค่าสัตว์น้ำที่จับได้จากเครื่องมือประมงพื้นบ้าน จำแนกตามประเภทเครื่องมือ และชนิดสัตว์น้ำ เขต 5 ปี 2553	74
Table 10 Value of marine fishery by species by type of fishing gear in coastal zone 5, 2010	
เขต 1-4 มีนังอ่าวไทย	
ตารางที่ 11 ผลผลิตสัตว์น้ำที่จับได้จากเครื่องมือประมงพื้นบ้าน จำแนกตามประเภทเครื่องมือ และชนิดสัตว์น้ำ เขต 1-4 ปี 2553	80
Table 11 Quantity of marine fishery by species by type of fishing gear in coastal zone 1-4, 2010	
ตารางที่ 12 มูลค่าสัตว์น้ำที่จับได้จากเครื่องมือประมงพื้นบ้าน จำแนกตามประเภทเครื่องมือ และชนิดสัตว์น้ำ เขต 1-4 ปี 2553	86
Table 12 Value of marine fishery by species by type of fishing gear in coastal zone 1-4, 2010	
เขต 1-5 รวมทั้งประเทศ	
ตารางที่ 13 ผลผลิตสัตว์น้ำที่จับได้จากเครื่องมือประมงพื้นบ้าน จำแนกตามประเภทเครื่องมือ และชนิดสัตว์น้ำ เขต 1-5 ปี 2553	92
Table 13 Quantity of marine fishery by species by type of fishing gear in coastal zone 1-5, 2010	
ตารางที่ 14 มูลค่าสัตว์น้ำที่จับได้จากเครื่องมือประมงพื้นบ้าน จำแนกตามประเภทเครื่องมือ และชนิดสัตว์น้ำ เขต 1-5 ปี 2553	98
Table 14 Value of marine fishery by species by type of fishing gear in coastal zone 1-5, 2010	



บทที่ 1 บทนำ

กรมประมงได้จัดทำการศึกษาผลผลิตหมู่บ้านประมงทะเล เป็นประจำทุกปี เพื่อนำเสนอข้อมูลปริมาณและมูลค่าการจับสัตว์ทะเลจากเครื่องมือทำการประมงพื้นบ้าน และจากการเก็บรวบรวมสัตว์ทะเลตามฤดูกาล ข้อมูลที่ได้จากการสำรวจจะเป็นประโยชน์อย่างยิ่งต่อชาวประมง และกรมประมง ในการนำข้อมูลไปพิจารณาวางแผนการพัฒนาการทำประมง และพัฒนาหมู่บ้านชาวประมงให้มีความเป็นอยู่ที่ดีขึ้น

1.1 วัตถุประสงค์

การสำรวจผลผลิตหมู่บ้านหมู่บ้านประมงทะเล มีวัตถุประสงค์เพื่อทราบปริมาณ และมูลค่าของสัตว์ทะเล ที่จับได้จากเครื่องมือทำการประมงพื้นบ้านจำแนกตามประเภทเครื่องมือทำการประมงและชนิดสัตว์น้ำ รวมทั้งการเก็บรวบรวมหอยลาย แมงกะพรุน ปลิงทะเล และสาหร่ายทะเล

1.2 คุ้มครอง

ทำการสำรวจครอบคลุมครัวเรือนที่ทำประมงทะเลทุกครัวเรือน ทุกหมู่บ้านประมงทะเล ของ 22 จังหวัดชายทะเล ที่ทำการประมงด้วยเครื่องมือทำการประมงทุกประเภท ยกเว้น 9 เครื่องมือในการสำรวจปริมาณการจับสัตว์น้ำเค็มโดยวิธีสมุดปุม ได้แก่ อวนลากแผ่นตะเฒ่า อวนลากคู่ อวนลากคานถ่าง อวนล้อมจับ อวนล้อมจับปลากะตัก อวนลอยปลาอินทรี อวนติดปลาทุ อวนรุน และโป๊ะน้ำลึก

1.3 การจัดรูปแบบงานสนาม

ในการปฏิบัติงานสนาม กำหนดให้ประมงจังหวัดเป็นผู้ควบคุมการปฏิบัติงาน โดยมีเจ้าหน้าที่ของสำนักงานประมงจังหวัดและสำนักงานประมงอำเภอเป็นผู้ดำเนินการสำรวจข้อมูล และเจ้าหน้าที่กลุ่มวิจัยและวิเคราะห์สถิติการประมง ศูนย์สารสนเทศ เป็นผู้ติดต่อประสานงาน และให้คำแนะนำเกี่ยวกับการสำรวจรวมทั้งเทคนิคการสำรวจต่างๆ

1.4 ระเบียบวิธีการสำรวจ

การสำรวจปริมาณและมูลค่าสัตว์ทะเล ที่จับได้จากเครื่องมือทำการประมงพื้นบ้าน แผนการสุ่มตัวอย่างที่ใช้เป็นแบบแบ่งชั้นภูมิ 2 ขั้นตอน (Stratified Two-Stage sampling) มีวิธีการดังนี้คือ

การเลือกตัวอย่างขั้นที่ 1 ในขั้นนี้เป็นการเลือกหมู่บ้านตัวอย่าง จากหมู่บ้านทำการประมงทะเลในแต่ละจังหวัด เพื่อใช้เป็นกรอบตัวอย่างสำหรับสำรวจปริมาณและมูลค่าสัตว์ทะเลจากเครื่องมือประมงพื้นบ้าน

เมื่อได้หมู่บ้านตัวอย่างแล้ว ทำการนับจุดให้ครบถ้วนทุกครัวเรือนทำการประมงในแต่ละหมู่บ้านตัวอย่าง เพื่อหาจำนวนหน่วยทำการประมงทั้งหมด ที่ใช้เครื่องมือทำการประมงในแต่ละประเภท (ยกเว้น 9 เครื่องมือในการสำรวจสมุดปุม) ทั้งนี้การเลือกหมู่บ้านตัวอย่างให้เลือกหมู่บ้านที่มีการทำประมงครอบคลุมทุกเครื่องมือทำการประมงของจังหวัด

การเลือกตัวอย่างในขั้นที่ 2 เป็นการสุ่มเลือกหน่วยตัวอย่าง เพื่อสำรวจปริมาณและมูลค่าของ สัตว์ทะเลที่จับได้จากเครื่องมือประมงพื้นบ้าน โดยสุ่มเลือกจากกรอบตัวอย่างในขั้นตอนที่ 1 เพื่อสอบถามผล การจับสัตว์น้ำในแต่ละประเภทเครื่องมือ อย่างน้อยเครื่องมือละ 5 ราย ของแต่ละหมู่บ้านตัวอย่าง แต่ถ้า เครื่องมือใดมีชาวประมงตัวอย่าง น้อยกว่า 5 ราย ให้สอบถามทั้งหมด และ กรณีชาวประมงที่ตกเป็นตัวอย่าง ใช้เครื่องมือทำการประมง มากกว่า 1 ประเภท ผู้รวบรวมข้อมูลสามารถสอบถามข้อมูลได้ทุกเครื่องมือ โดยใช้ แบบสอบถาม หนึ่งแผ่นต่อหนึ่งประเภทเครื่องมือทำการประมง

1.5 วิธีการประเมินผล

การคำนวณปริมาณ และมูลค่าการจับสัตว์ทะเล โดยเครื่องมือประมงพื้นบ้านแต่ละประเภท เครื่องมือ จะใช้สูตรดังต่อไปนี้

กำหนดให้

X_{hijk} = ปริมาณการจับสัตว์น้ำของครัวเรือนตัวอย่างที่ k เครื่องมือทำการประมงที่ j หมู่บ้านตัวอย่างที่ i เขตทำการประมงที่ h

Y_{hijk} = มูลค่าสัตว์น้ำของครัวเรือนตัวอย่างที่ k เครื่องมือทำการประมงที่ j หมู่บ้านตัวอย่างที่ i เขตทำการประมงที่ h

h = เขตทำการประมงที่ 1,2,..., 5

i = หมู่บ้านตัวอย่างที่ 1,2,...,n

j = เครื่องมือทำการประมงแต่ละประเภทตั้งแต่ 1,2,...

k = ครัวเรือนตัวอย่างที่ 1,2,...,m

N = จำนวนหมู่บ้านประมงทั้งหมด

n = จำนวนหมู่บ้านประมงตัวอย่าง

M = จำนวนหน่วยทำการประมงทั้งหมดในหมู่บ้านตัวอย่าง

m = จำนวนหน่วยทำการประมงตัวอย่าง

การประเมินผลในระดับเขต

ปริมาณและมูลค่าการจับสัตว์น้ำของเขตทำการประมงที่ h ที่ใช้เครื่องมือ j

$$\hat{Q}_{hj} = \frac{N_{hj}}{n_{hj}} \sum_{i=1}^{n_{hj}} \frac{M_{hij}}{m_{hij}} \sum_{k=1}^{m_{hij}} x_{hijk}$$

$$\hat{V}_{hj} = \frac{N_{hj}}{n_{hj}} \sum_{i=1}^{n_{hj}} \frac{M_{hij}}{m_{hij}} \sum_{k=1}^{m_{hij}} y_{hijk}$$

ปริมาณและมูลค่าการจับสัตว์น้ำของเขตทำการประมงที่ h

$$\hat{Q}_h = \sum_{j=1}^{r_h} \hat{Q}_{hj}$$

$$\hat{V}_h = \sum_{j=1}^{r_h} \hat{V}_{hj}$$

การประเมินผลในระดับประเทศ

ปริมาณและมูลค่าการจับสัตว์น้ำจากเครื่องมือทำการประมงพื้นบ้าน รวมทั้งประเทศ

$$\hat{Q} = \sum_{h=1}^5 \sum_{j=1}^{r_h} \hat{Q}_{hj}$$

$$\hat{V} = \sum_{h=1}^5 \sum_{j=1}^{r_h} \hat{V}_{hj}$$

1.6 คาบเวลาการสำรวจ

ทำการสำรวจข้อมูลปีละ 1 ครั้ง โดยเริ่มปฏิบัติงานตั้งแต่เดือนมกราคมถึงเดือนกุมภาพันธ์ของทุกปี เพื่อสอบถามผลการจับสัตว์น้ำในรอบปีที่ผ่านมา (1 มกราคม - 31 ธันวาคม) และส่งผลการสำรวจภายในเดือนมีนาคม

บทที่ 2 คำนิยาม

2.1 **ครัวเรือนที่ทำประมงทะเล** หมายถึง ครัวเรือนที่ทำประมงทะเลในรอบ 12 เดือนที่ผ่านมา ซึ่งใช้เครื่องมือทำการประมงประเภทใดประเภทหนึ่ง หรือหลายประเภทตามขอบข่ายของคัมภีรที่กำหนด

2.2 **เครื่องมือทำการประมง** หมายถึง อุปกรณ์ที่ชาวประมงนำมาใช้จับสัตว์น้ำซึ่งเป็นเครื่องมือที่สามารถนำใส่เรือเพื่อออกไปทำการประมงยั้งที่ต่างๆได้ ใช้ประกอบกับเรือมีเครื่องยนต์ในเรือ หรือเครื่องยนต์นอกเรือ หรือเรือไม่มีเครื่องยนต์ หรือไม่ใช่เรือประมง

2.3 **หน่วยทำการประมง** หมายถึง หน่วยประกอบการที่เล็กที่สุดที่สามารถทำการประมงได้ ซึ่งโดยปกติจะประกอบด้วยเรือ เครื่องมือ และคนทำประมง หน่วยทำการประมงนับจำนวนตามแต่ละประเภทเครื่องมือการทำประมงโดยไม่จำกัดว่าจะได้ดำเนินการทำประมงประเภทนั้นๆก็วันก็ตาม

การนับจำนวนของหน่วยทำการประมง กำหนดไว้ดังนี้

- เรือประมง 1 ลำ ใช้เครื่องมือทำการประมงประเภทเดียว ให้นับเป็นหน่วยทำการประมงหนึ่งหน่วย

- เรือประมง 1 ลำ ใช้เครื่องมือทำการประมงมากกว่า 1 ประเภทภายในระยะเวลา 1 ปีที่ผ่านมา ให้นับหน่วยทำการประมงจำแนกตามแต่ละประเภทเครื่องมือทำการประมงทะเล เช่น ครัวเรือนประมงมีเรือ 1 ลำ ใช้เครื่องมือทำการประมงประเภท อวนจมปู อวนปลาทุ อวนจมกุ้ง จำนวนหน่วยทำการประมงจะเท่ากับ 3 หน่วย

- เมื่อครัวเรือนประมงหนึ่งมีเรือมากกว่า 1 ลำ และแต่ละลำต่างแยกกันทำประมง จำนวนหน่วยทำการประมงก็แยกตามไปด้วย ตัวอย่างเช่น ในครัวเรือนประมงมีเรือ 2 ลำ โดยแต่ละลำทำอวนจมปูตลอดทั้งปี ให้นับเป็นหน่วยทำการประมง 2 หน่วย

- สำหรับเครื่องมือทำการประมงประจำที่ เช่น โป๊ะ โพงพาง รั้วโซมาน นับเป็นหน่วยทำการประมง 1 หน่วย

2.4 **เขตประมงทะเล** แบ่งออกเป็น 5 เขต ดังนี้

เขต 1 เขตตะวันออกของอ่าวไทย มี 3 จังหวัด ได้แก่ ตรัง จันทบุรี ระยอง

เขต 2 เขตอ่าวไทยตอนใน มี 7 จังหวัด ได้แก่ ชลบุรี ฉะเชิงเทรา สมุทรปราการ สมุทรสาคร สมุทรสงคราม เพชรบุรี ประจวบคีรีขันธ์

เขต 3 เขตอ่าวไทยตอนกลางมี 3 จังหวัด ได้แก่ ชุมพร สุราษฎร์ธานี นครศรีธรรมราช

เขต 4 เขตอ่าวไทยตอนใต้ มี 3 จังหวัด ได้แก่ สงขลา ปัตตานี นราธิวาส

เขต 5 ฝั่งทะเลอันดามัน มี 6 จังหวัด ได้แก่ ระนอง พังงา ภูเก็ต กระบี่ ตรัง สตูล

2.5 **สัญลักษณ์และมาตรา**

... หมายถึง ไม่มีข้อมูลนำเสนอในปีนั้นๆ

- หมายถึง ไม่มีจำนวน

0 หมายถึง ผลผลิตไม่ถึง 500 กิโลกรัม

1 ตัน หมายถึง 1,000 กิโลกรัม

บทที่ 3

สรุปผลการสำรวจผลผลิตหมู่บ้านประมงทะเล ปี 2553

ผลผลิตจากหมู่บ้านประมงทะเล เป็นปริมาณการจับสัตว์ทะเลจากเครื่องมือประมงพื้นบ้าน ได้แก่ เครื่องมือประเภทอวนติดตา (อวนลอย อวนจม) เครื่องมือเคลื่อนที่ เครื่องมือประจำที่ เครื่องมือประเภทเบ็ด และเครื่องมือประเภทเบ็ดเตล็ดซึ่งการทำประมงด้วยเครื่องมือดังกล่าวส่วนใหญ่จะทำบริเวณชายฝั่งทะเล และทำการประมงเสร็จภายในวันเดียว อาจเป็นช่วงเวลากลางวัน หรือกลางคืน หรือเวลาใดเวลาหนึ่งก็ได้ แรงงานที่ใช้ในการทำประมงส่วนใหญ่จะเป็นแรงงานในครัวเรือน

เนื่องจากการทำประมงด้วยเครื่องมือขนาดเล็ก และไม่ทันสมัย ประกอบกับการขยายตัวของการทำประมงขนาดใหญ่และทรัพยากรสัตว์น้ำในธรรมชาตินับวันจะลดน้อยลง ทำให้ปริมาณการจับสัตว์น้ำด้วยเครื่องมือดังกล่าวมีจำนวนไม่มากนัก เครื่องมือทำการประมงที่สำคัญ ที่ทำการประมงได้ตลอดทั้งปี จะเป็นเครื่องมือประเภทอวนจมกึ่ง และอวนจมปู เพราะสัตว์น้ำที่จับได้มีมูลค่าสูง จึงเป็นที่นิยมของชาวประมงขนาดเล็ก ส่วนเครื่องมือประเภทอื่น ไม่สามารถทำรายได้เพียงพอต่อการครองชีพ ดังนั้นในครัวเรือนชาวประมงขนาดเล็กจึงนิยมทำการประมงหลายๆประเภท เพื่อให้สามารถจับสัตว์น้ำได้ตลอดปี

ปริมาณการจับสัตว์น้ำจากเครื่องมือประมงพื้นบ้าน (รวมการเก็บรวบรวมหอยลาย แมงกะพรุน ปลิงทะเล และสาหร่ายทะเล) ปี 2553 มีปริมาณรวมทั้งสิ้น 197,305 ตัน ซึ่งลดลงจาก ปี 2552 ร้อยละ 29.13 คิดเป็นมูลค่าทั้งสิ้น 9,410.9 ล้านบาท โดยสัตว์น้ำจำพวกปลาที่มีปริมาณการจับมากที่สุดเมื่อเทียบกับสัตว์น้ำชนิดอื่นเท่ากับ 62,549 ตัน คิดเป็นมูลค่า 2,153.5 ล้านบาท ซึ่งเป็นปลาเศรษฐกิจมีราคาจำนวน 60,649 ตัน หรือร้อยละ 96.96 ของปริมาณปลาที่จับได้จากเครื่องมือประมงพื้นบ้านทั้งหมด ที่เหลือเป็นปลาเบ็ดจำนวน 1,900 ตัน หรือร้อยละ 3.04 รองลงมาคือสัตว์น้ำจำพวกหมึกจับได้จำนวน 38,670 ตัน มูลค่า 2,875.3 ล้านบาท หมึกกล้วยจับได้มากที่สุดถึง 35,544 ตัน หรือร้อยละ 91.92 ของปริมาณหมึกทั้งหมด ส่วนใหญ่จะจับได้จากอวนครอบหมึก รองลงมาเป็นหมึกหอมจำนวน 2,281 ตัน หมึกกระดอง 753 ตัน และหมึกสาย 92 ตัน

สัตว์น้ำจำพวกแมงกะพรุน มีปริมาณการจับ 37,133 ตัน คิดเป็นมูลค่า 60.2 ล้านบาท

สัตว์น้ำจำพวกหอย มีปริมาณการจับ 25,730 ตัน มูลค่า 536.6 ล้านบาท หอยที่มีปริมาณการจับมากที่สุดคือหอยลาย จำนวน 20,817 ตัน ร้อยละ 80.91 ของปริมาณหอยทั้งหมด รองลงมาคือหอยอื่นๆ จับได้ 3,421 ตัน หอยแครง จับได้ 1,464 ตัน และ หอยหลอด จับได้ 28 ตัน

สัตว์น้ำจำพวกปู จับได้จำนวน 21,956 ตัน มูลค่า 2,438.2 ล้านบาท ปูม้าจับได้มากที่สุดคือ 18,549 ตัน หรือร้อยละ 84.48 ของปริมาณปูทั้งหมด ส่วนใหญ่จับได้จากเครื่องมืออวนจมปู รองลงมาเป็นปูทะเลจำนวน 1,910 ตัน และปูอื่นๆ 1,497 ตัน

สัตว์น้ำจำพวกกุ้งจับได้จำนวน 11,073 ตัน คิดเป็นมูลค่า 1,341.5 ล้านบาท กุ้งแชบ๊วยจับได้มากที่สุด 3,681 ตัน ร้อยละ 33.24 ของปริมาณกุ้งทั้งหมด ซึ่งส่วนใหญ่จับได้จากเครื่องมืออวนจมกึ่ง รองลงมาคือเคย 3,591 ตัน กุ้งอื่นๆ 2,556 ตัน กุ้งโอคัก 632 ตัน กุ้งเหลือง 268 ตัน กุ้งกุลาดำ 213 ตัน กั้งไข่ 94 ตัน กั้งกระดาน 30 ตันและกุ้งกุลาลาย 8 ตัน

สัตว์น้ำอื่นๆ (รวมการเก็บรวบรวมปลิงทะเล และสาหร่ายทะเล) มีปริมาณ 194 ตัน เป็นมูลค่า 5.6 ล้านบาท ดังแสดงให้เห็นในตารางที่ 1

ตารางที่ 1 ผลผลิตสัตว์น้ำที่จับได้จากเครื่องมือประมงพื้นบ้านปี 2553

ประเภทสัตว์น้ำ	ปริมาณ(ตัน)	มูลค่า(ล้านบาท)
ปลา	62,549	2,153.5
กุ้ง	11,073	1,341.5
หมึก	38,670	2,875.3
ปู	21,956	2,438.2
หอย	25,730	536.6
แมงกะพรุน	37,133	60.2
สัตว์น้ำอื่นๆ	194	5.6
รวม	197,305	9,410.9

แผนภูมิที่ 1 ปริมาณสัตว์น้ำที่จับได้จากเครื่องมือประมงพื้นบ้าน ปี 2553

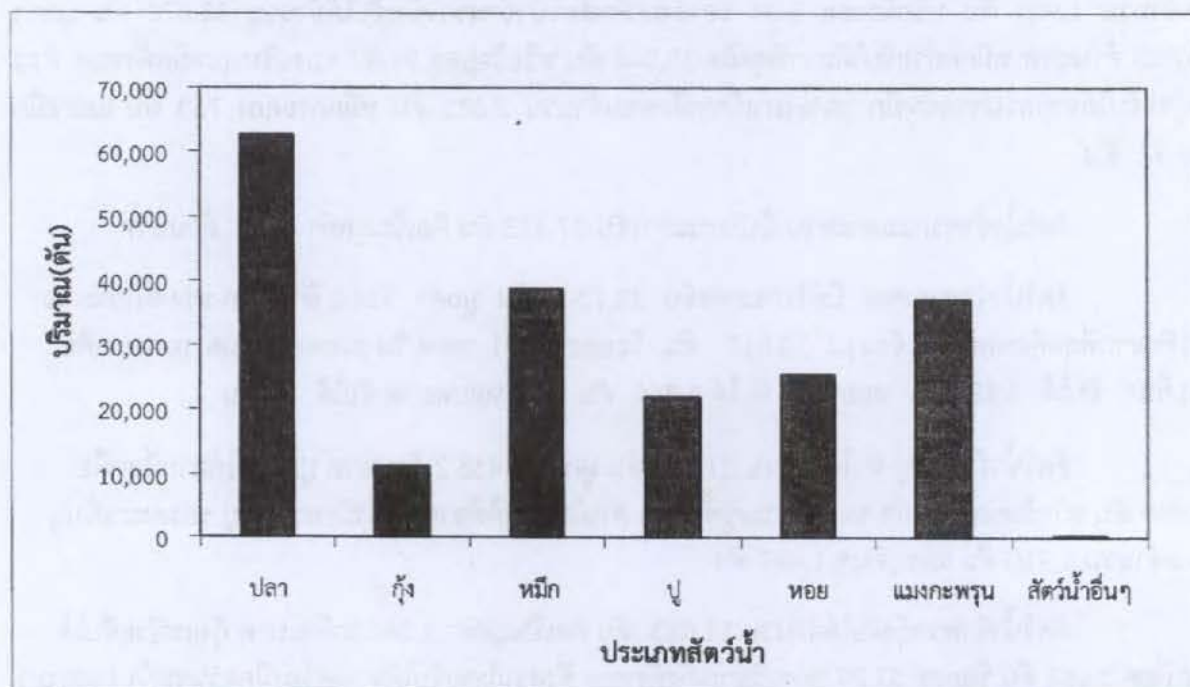

แผนภูมิที่ 2 มูลค่าสัตว์น้ำที่จับได้จากเครื่องมือประมงพื้นบ้าน ปี 2553

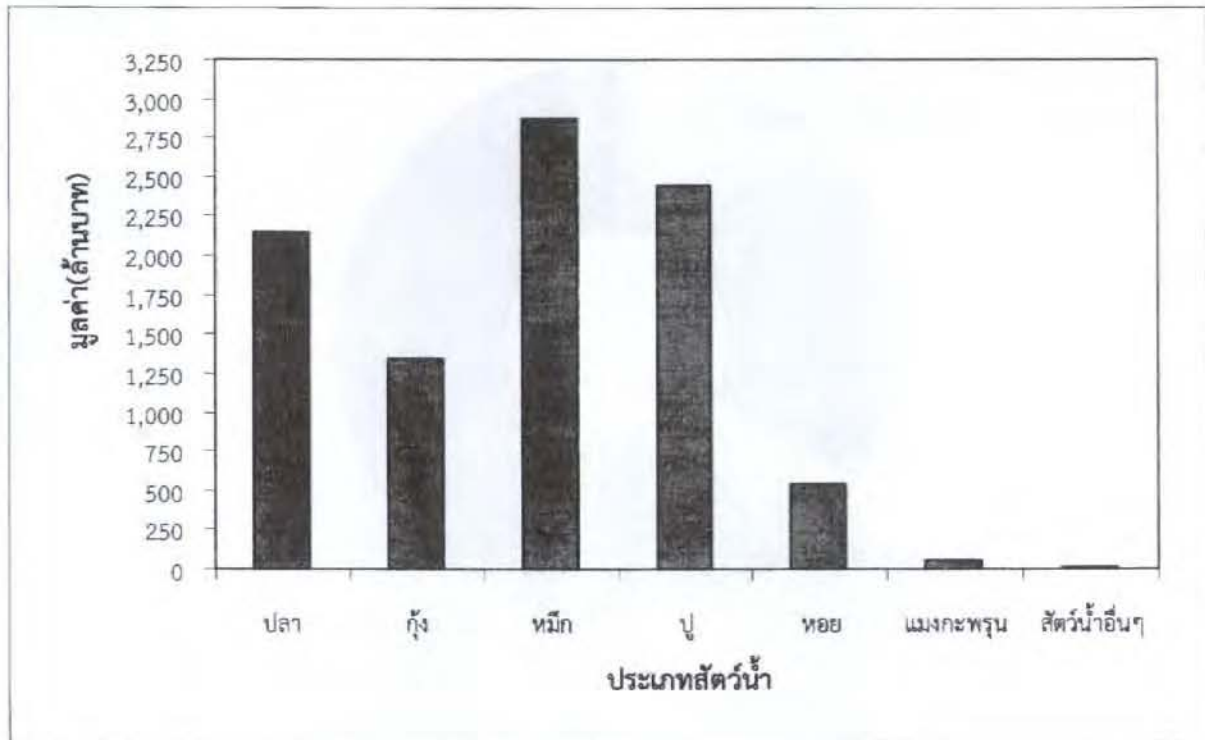

เมื่อพิจารณาถึงปริมาณการจับสัตว์น้ำตามแหล่งการทำประมงและประเภทเครื่องมือทำการประมงในแต่ละประเภท พบว่า ปริมาณการจับสัตว์น้ำทั้งหมด 197,305 ตัน มูลค่าทั้งสิ้น 9,410.9 ล้านบาท เป็นสัตว์น้ำที่จับได้ในบริเวณฝั่งอ่าวไทย จำนวน 127,387 ตัน หรือร้อยละ 64.56 เป็นมูลค่าทั้งสิ้น 6,876.5 ล้านบาท ที่เหลือเป็นสัตว์น้ำที่จับได้ในบริเวณฝั่งอันดามัน จำนวน 69,918 ตัน หรือร้อยละ 35.44 เป็นมูลค่า 2,534.4 ล้านบาท

ตารางที่ 2 ปริมาณสัตว์น้ำที่จับได้โดยเครื่องมือประมงพื้นบ้านจำแนกตามประเภทเครื่องมือปี 2553

ประเภทเครื่องมือ	รวม		อ่าวไทย		อันดามัน	
	ตัน	ร้อยละ	ตัน	ร้อยละ	ตัน	ร้อยละ
อวนติดตา	60,276	30.55	38,962	30.59	21,314	30.48
เครื่องมือเคลื่อนที่	58,029	29.41	51,089	40.11	6,940	9.93
เครื่องมือประจำที่	13,212	6.70	6,917	5.43	6,295	9.00
เบ็ด	2,940	1.49	2,095	1.64	845	1.21
เบ็ดเตล็ด	62,848	31.85	28,324	22.23	34,524	49.38
รวม	197,305	100.00	127,387	100.00	69,918	100.00

แผนภูมิที่ 3 ปริมาณสัตว์น้ำที่จับได้โดยเครื่องมือประมงพื้นบ้านจำแนกตามประเภทเครื่องมือปี 2553

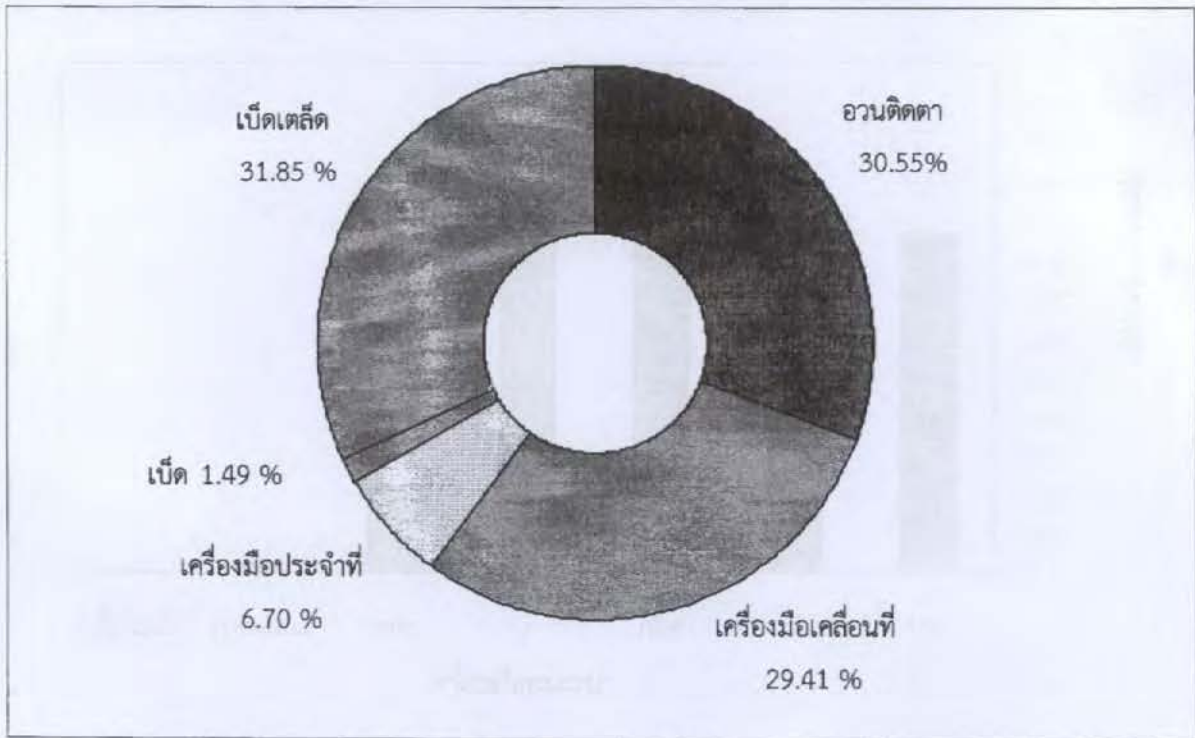

จากตารางที่ 2 เครื่องมือประเภทเบ็ดเตล็ดจับสัตว์น้ำได้ปริมาณสูงสุดโดยจับได้ถึง 62,848 ตัน หรือร้อยละ 31.85 ของปริมาณการจับทั้งหมด รองลงมาเป็นประเภทเครื่องมือประเภทอวนติดตา 60,276 ตัน ร้อยละ 30.55 เครื่องมือเคลื่อนที่จับได้ 58,029 ตัน หรือร้อยละ 29.41 เครื่องมือประจำที่จับได้ 13,212 ตัน ร้อยละ 6.70 และเครื่องมือประเภทเบ็ดจับได้ 2,940 ตัน ร้อยละ 1.49 ของปริมาณการจับทั้งหมด

ตารางที่ 3 มูลค่าสัตว์น้ำที่จับได้โดยเครื่องมือประมงพื้นบ้านจำแนกตามประเภทเครื่องมือปี 2553

ประเภทเครื่องมือ	รวม		อ่าวไทย		อันดามัน	
	ล้านบาท	ร้อยละ	ล้านบาท	ร้อยละ	ล้านบาท	ร้อยละ
อวนติดตา	4,354.4	46.27	2,710.8	39.42	1,643.6	64.85
เครื่องมือเคลื่อนที่	2,934.5	31.18	2,782.9	40.47	151.6	5.98
เครื่องมือประจำที่	1,314.2	13.96	749.4	10.90	564.8	22.29
เบ็ด	254.7	2.71	159.4	2.32	95.3	3.76
เบ็ดเตล็ด	553.1	5.88	474.0	6.89	79.1	3.12
รวม	9,410.9	100.00	6,876.5	100.00	2,534.4	100.00

แผนภูมิที่ 4 มูลค่าสัตว์น้ำที่จับได้โดยเครื่องมือประมงพื้นบ้านจำแนกตามประเภทเครื่องมือปี 2553

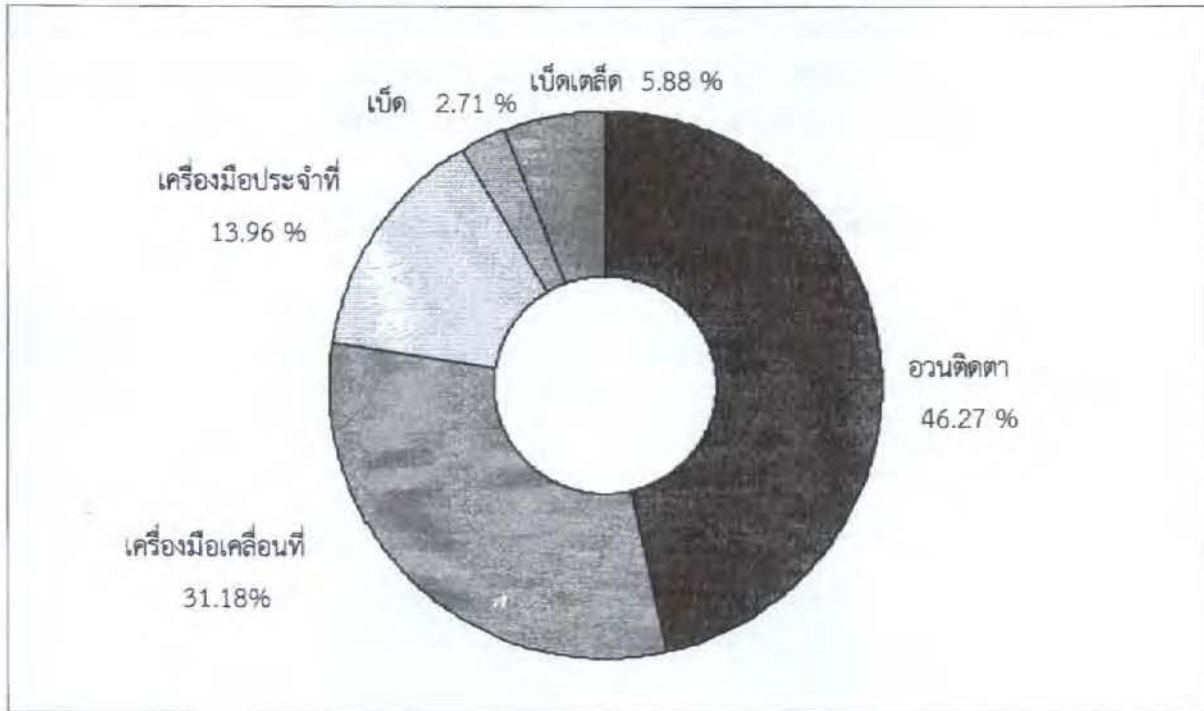

จากตารางที่ 3 สัตว์น้ำที่จับได้จากเครื่องมือประเภทอวนติดตามีมูลค่าสูงสุด คือ 4,354.4 ล้านบาท รองลงมาคือเครื่องมือเคลื่อนที่ ซึ่งมีมูลค่าถึง 2,934.5 ล้านบาท เครื่องมือประเภทประจำที่มีมูลค่า 1,314.2 ล้านบาท เครื่องมือประเภทเบ็ดเตล็ดมีมูลค่า 553.1 ล้านบาท และเครื่องมือประเภทเบ็ดมีมูลค่าน้อยที่สุดคือ 254.7 ล้านบาท โดยคิดเป็นร้อยละดังนี้ คือ 46.27 , 31.18 , 13.96, 5.88 และ 2.71 ตามลำดับ

เครื่องมือประมงประเภทอวนติดตา

เครื่องมือประเภทอวนติดตา(อวนลอย อวนจม) หมายถึง เครื่องมือที่มีลักษณะเป็นผืนอวนคล้ายสี่เหลี่ยมผืนผ้า วิธีการใช้เครื่องมือจับสัตว์น้ำจะขวางหรือปิดล้อมสัตว์น้ำเพื่อให้สัตว์น้ำว่ายชนแล้วติดหรือพันตาอวน เครื่องมือประเภทนี้มีการวางอวน 2 แบบคือ แบบที่หนึ่งวางอวนเป็นแนวตรงหรือโค้งเล็กน้อย ปล่อยผืนอวนทิ้งไว้ในน้ำค่อนข้างนาน เพื่อรอเวลาให้สัตว์น้ำว่ายมาชนและติดที่ตาอวน ได้แก่ ข่าย กัด อวนลอย อวนจมต่างๆ แบบที่สองวางอวนเป็นวงกลมปิดล้อมฝูงสัตว์น้ำได้แก่ เครื่องมือที่เรียกว่าอวนล้อมติดหรืออวนติด ซึ่งจะต้องแล่นเรือค้นหาสัตว์น้ำให้พบก่อนจึงจะมีการวางอวนแล้วทำให้ตกใจว่ายชนอวน จากนั้นก็อวนขึ้นเรือทันที บางครั้งเรียกอวนแล้วตามด้วยชื่อสัตว์น้ำเป้าหมายหลัก เช่น อวนกุ้ง อวนปู อวนปลาทุ อวนปลาทุเกา เป็นต้น การทำประมงด้วยเครื่องมือประเภทนี้ ชาวประมงพื้นบ้านนิยมใช้กันมากที่สุด เนื่องจากการลงทุนไม่สูงมากนัก และสัตว์น้ำที่จับได้มีราคาค่อนข้างสูง ปริมาณสัตว์น้ำที่จับได้โดยเครื่องมือประเภทอวนติดตาในปี 2553 มีปริมาณการจับเป็นจำนวนทั้งสิ้น 60,276 ตัน หรือร้อยละ 30.55 คิดเป็นมูลค่าทั้งสิ้น 4,354.4 ล้านบาท ของปริมาณสัตว์น้ำที่จับได้จากเครื่องมือประมงพื้นบ้านรวมทั้งประเทศ อวนจมปูเป็นเครื่องมือที่จับสัตว์น้ำได้มากที่สุด โดยจับได้ 16,935 ตัน หรือร้อยละ 8.58 ของปริมาณสัตว์น้ำที่จับได้ทั้งหมด เป็นมูลค่าทั้งสิ้น 1,740.1 ล้านบาท อวนลอยปลาทุจับได้ 16,598 ตัน คิดเป็นมูลค่า 537.1 ล้านบาท อวนติดตาอื่นๆจับได้ 9,013 ตัน

คิดเป็นมูลค่า 398.3 ล้านบาท อวนจมกึ่งจับได้ 7,336 ตัน คิดเป็นมูลค่า 1,151.8 ล้านบาท อวนปลากระบอก 6,757 ตัน คิดเป็นมูลค่า 392.2 ล้านบาท อวนลอยปลาหลังเขียว 1,929 ตัน คิดเป็นมูลค่า 18.3 ล้านบาท อวนจมปลาเท็ดโคน 944 ตัน คิดเป็นมูลค่า 54.7 ล้านบาท อวนลอยปลาทุเร 268 ตัน คิดเป็นมูลค่า 16.8 ล้านบาท อวนหมึก 201 ตัน คิดเป็นมูลค่า 17.5 ล้านบาท อวนลอยปลาจะละเม็ด 192 ตัน คิดเป็นมูลค่า 14.8 ล้านบาท อวนลอยปลาพะพงขาว 103 ตัน คิดเป็นมูลค่า 12.8 ล้านบาท ดังแสดงไว้ในตารางที่ 4

ตารางที่ 4 ปริมาณสัตว์น้ำที่จับได้โดยเครื่องมือประเภทอวนติดตา ปี 2549 – 2553

เครื่องมือ / ปี	ปริมาณ (ตัน)				
	2549	2550	2551	2552	2553
อวนลอยปลาจะละเม็ด	499	811	316	467	192
อวนปลากระบอก	3,373	4,461	6,846	8,264	6,757
อวนลอยปลาทุ	26,329	23,029	23,620	19,811	16,598
อวนลอยปลาพะพงขาว	206	140	86	64	103
อวนลอยปลาทุเร	794	625	386	351	268
อวนลอยปลาหลังเขียว	1,411	1,145	503	1,584	1,929
อวนจมปลาเท็ดโคน	3,242	2,281	1,937	2,547	944
อวนติดตาอื่นๆ	4,941	8,543	5,951	10,410	9,013
อวนจมกึ่ง	11,980	11,298	10,131	7,718	7,336
อวนจมปู	22,562	18,192	17,295	16,754	16,935
อวนหมึก	1,928	1,751	375	171	201
รวม	77,265	72,276	67,446	68,141	60,276

เครื่องมือประเภทเคลื่อนที่

เครื่องมือทำการประมงประเภทเคลื่อนที่ในที่นี้ได้แก่ อวนครอบหมึก (ไดหมึก แหหมึก แหยักษ์) อวนครอบปลากะตัก แหอื่นๆ ระวังรุน(รุนเคย รุนกึ่ง) อวนช้อนอวนยก(จันปู ยอปู แร้วปู สวิงและยอยกต่างๆ บาม)และอวนอื่นๆ(อวนลากกึ่ง อวนทับตลิ่ง อวนกางกั้นอื่นๆ) ซึ่งมีปริมาณการจับสัตว์น้ำในปี 2553 รวมทั้งสิ้น 58,029 ตันหรือร้อยละ 29.41 ของปริมาณสัตว์น้ำที่จับได้ทั้งหมด คิดเป็นมูลค่าทั้งสิ้น 2,934.5 ล้านบาท อวนครอบหมึกจับสัตว์น้ำได้มากที่สุด โดยจับได้ 37,854 ตันหรือร้อยละ 19.19 ของปริมาณสัตว์น้ำที่จับได้รวมทั้งประเทศ คิดเป็นมูลค่าทั้งสิ้น 2,611.6 ล้านบาท รองลงมาคืออวนครอบปลากะตัก 16,141 ตันคิดเป็นมูลค่า 220.3 ล้านบาท อวนอื่นๆจับสัตว์น้ำได้ 2,856 ตัน คิดเป็นมูลค่า 54.1 ล้านบาท ระวังรุนจับสัตว์น้ำได้ 894 ตัน คิดเป็นมูลค่า 18.4 ล้านบาท อวนช้อน อวนยก 238 ตัน คิดเป็นมูลค่า 18.7 ล้านบาท แหอื่นๆ 46 ตัน คิดเป็นมูลค่า 11.5 ล้านบาท ดังแสดงในตารางที่ 5

ตารางที่ 5 ปริมาณสัตว์น้ำที่จับได้จากเครื่องมือเคลื่อนที่ ปี 2549 - 2553

เครื่องมือ / ปี	ปริมาณ (ตัน)				
	2549	2550	2551	2552	2553
อวนครอบหมึก	24,421	17,411	29,944	26,260	37,854
อวนครอบปลากะตัก	12,560	12,621	19,761	19,683	16,141
แหอื่นๆ	120	357	127	19	46
ระวางรุน	457	643	1,299	1,719	894
อวนช้อน อวนยก	487	3,814	2,667	496	238
อวนอื่นๆ	1,216	1,773	773	2,298	2,856
รวม	39,261	36,619	54,571	50,475	58,029

เครื่องมือประเภทประจำที่

เครื่องมือประเภทประจำที่ หมายถึง เครื่องมือประมงที่ติดตั้งอยู่กับที่อย่างชั่วคราวหรือถาวร ในแหล่งประมงเพื่อจับสัตว์น้ำเช่น โพงพาง(รวมถึงรั้วไซมาน ยอปัก ช้อนปัก รังรอเคย ฤงยักษ์และป็องเคย) ลอบปลา ลอบปู ลอบหมึก ลอบกุ้ง(ไซนัง) ลอบหอย และโป๊ะน้ำตื้น(ตลาด หรือ มุละมุ) ปริมาณสัตว์น้ำที่จับได้ด้วยเครื่องมือประเภทประจำที่ในปี 2553 รวมทั้งสิ้น 13,212 ตัน หรือร้อยละ 6.70 ของปริมาณสัตว์น้ำที่จับได้จากเครื่องมือประมงพื้นบ้านรวมทั้งประเทศ คิดเป็นมูลค่ารวมทั้งสิ้น 1,314.2 ล้านบาท เครื่องมือประมงลอบปู จับสัตว์น้ำได้สูงสุดเมื่อเทียบกับเครื่องมืออื่นๆในประเภทนี้ ซึ่งจับได้ถึง 5,684 ตัน หรือร้อยละ 2.88 ของปริมาณสัตว์น้ำที่จับได้ทั้งหมด คิดเป็นมูลค่า 713.2 ล้านบาท รองลงมาคือลอบหมึกจับสัตว์น้ำได้ 3,347 ตัน คิดเป็นมูลค่า 286.3 ล้านบาท ประเภทโพงพางจับสัตว์น้ำได้ 1,890 ตัน คิดเป็นมูลค่า 59.2 ล้านบาท ลอบปลาจับสัตว์น้ำได้ 1,573 ตัน คิดเป็นมูลค่า 226.1 ล้านบาท โปะน้ำตื้นจับสัตว์น้ำได้ 567 ตัน คิดเป็นมูลค่า 6.7 ล้านบาท และลอบกุ้งจับสัตว์น้ำได้ 151 ตัน คิดเป็นมูลค่า 22.7 ล้านบาท ดังที่แสดงไว้ในตารางที่ 6

ตารางที่ 6 ปริมาณการจับสัตว์น้ำที่จับได้โดยเครื่องมือประจำที่ ปี 2549 - 2553

เครื่องมือ / ปี	ปริมาณ (ตัน)				
	2549	2550	2551	2552	2553
โป๊ะน้ำตื้น	511	390	526	527	567
โพงพาง	4,397	5,266	4,156	3,873	1,890
ลอบปลา	2,108	1,940	1,426	2,362	1,573
ลอบปู	13,101	8,264	4,626	5,541	5,684
ลอบหมึก	3,144	3,312	3,125	2,802	3,347
ลอบกุ้ง	1,210	552	549	301	151
ลอบหอย	6	-	-	-	-
รวม	24,477	19,724	14,408	15,406	13,212

เครื่องมือประเภทเบ็ด

เครื่องมือประเภทเบ็ดแบ่งออกเป็น 2 ชนิดด้วยกัน คือ เบ็ดราว และเบ็ดมือ สำหรับเบ็ดราวนั้นใช้ตัวเบ็ดเป็นจำนวนมาก ต่อเชื่อมกับสายคร่าวเบ็ด ห่างเท่ากัน มีทั้งแบบใช้เหยื่อล่อ และแบบไม่ใช้เหยื่อล่อ การใช้เบ็ดมือ ส่วนใหญ่จะทอดสมออยู่กับที่ หรือปล่อยเรือลอยลำตามน้ำ หรือตามลม สายเบ็ดจะวางตัวในแนวตั้ง เอียงทำมุมกับผิวน้ำ เบ็ดสายหนึ่งอาจมีตัวเบ็ดตั้งแต่ 1 ตัวขึ้นไป ชนิดของเบ็ดมือถ้าจำแนกตามชนิดสัตว์น้ำจะแบ่งเป็น เบ็ดตกปลา กับ เบ็ดตกหมึก ชนิดของเหยื่อมีทั้งเหยื่อจริงและเหยื่อปลอม เบ็ดมือที่ใช้ตกหมึก ชาวประมงจะเรียกว่า จะนะ หรือ ไอโย ปริมาณการจับด้วยเครื่องมือประเภทเบ็ด ในปี 2553 เท่ากับ 2,940 ตัน หรือร้อยละ 1.49 ของปริมาณสัตว์น้ำที่จับได้ทั้งหมด คิดเป็นมูลค่า 254.7 ล้านบาท เบ็ดราวมีปริมาณการจับ 545 ตัน คิดเป็นมูลค่า 59.8 ล้านบาท เบ็ดมือมีปริมาณการจับ 2,395 ตัน คิดเป็นมูลค่า 194.9 ล้านบาท ดังแสดงในตารางที่ 7

ตารางที่ 7 ปริมาณการจับสัตว์น้ำที่จับได้โดยเครื่องมือประเภทเบ็ด ปี 2549 – 2553

เครื่องมือ / ปี	ปริมาณ (ตัน)				
	2549	2550	2551	2552	2553
เบ็ดราว	728	510	679	618	545
เบ็ดมือ	1,055	1,933	2,662	3,229	2,395
รวม	1,783	2,443	3,341	3,847	2,940

เครื่องมือประเภทเบ็ดเตล็ด

เครื่องมือประเภทเบ็ดเตล็ด ส่วนใหญ่เป็นเครื่องมือที่ใช้ในยามว่าง เพื่อนำสัตว์น้ำมาบริโภคในครัวเรือน หรือเป็นรายได้เสริม ส่วนใหญ่นำมาใช้เป็นครั้งคราว มีหลายประเภท เช่น การเก็บรวบรวมสัตว์ทะเล (หอยลาย แมงกะพรุน ปลิงทะเล และสาหร่ายทะเล) ขอบูดปูทะเล ผ้าบางเจียดเคย ฉมวกแทงปลา, กุ้ง เรือผีหลอก กร้าปลา จับปู เป็นต้น ซึ่งในปีนี้มีปริมาณการจับรวมทั้งสิ้นถึง 62,848 ตัน หรือร้อยละ 31.85 ของปริมาณรวมทั้งประเทศ คิดเป็นมูลค่าทั้งสิ้น 553.1 ล้านบาท ดังแสดงในตารางที่ 8

ตารางที่ 8 ปริมาณการจับสัตว์น้ำที่จับได้โดยเครื่องมือประเภทเบ็ดเตล็ด ปี 2549 – 2553

เครื่องมือ / ปี	ปริมาณ (ตัน)				
	2549	2550	2551	2552	2553
เบ็ดเตล็ด	166,132	25,650	169,867	140,499	62,848
รวม	166,132	25,650	169,867	169,867	62,848

ตารางที่ 9 ผลผลิตหมู่บ้านประมงทะเลจำแนกตามประเภทเครื่องมือทำการประมง ปี 2549 - 2553

ประเภทเครื่องมือ / ปี	ปริมาณ (ตัน)				
	2549	2550	2551	2552	2553
อวนตดตา	77,265	72,276	67,446	68,141	60,276
เครื่องมือเคลื่อนที่	39,261	36,619	54,571	50,475	58,029
เครื่องมือประจำที่	24,477	19,724	14,408	15,451	13,212
เบ็ด	1,783	2,443	3,341	3,847	2,940
เบ็ดเตล็ด	166,132	25,650	169,867	140,499	62,848
รวม	308,918	156,712	309,633	278,413	197,305

แผนภูมิที่ 5 ปริมาณสัตว์น้ำที่จับได้จำแนกตามประเภทเครื่องมือทำการประมง ปี 2549 - 2553

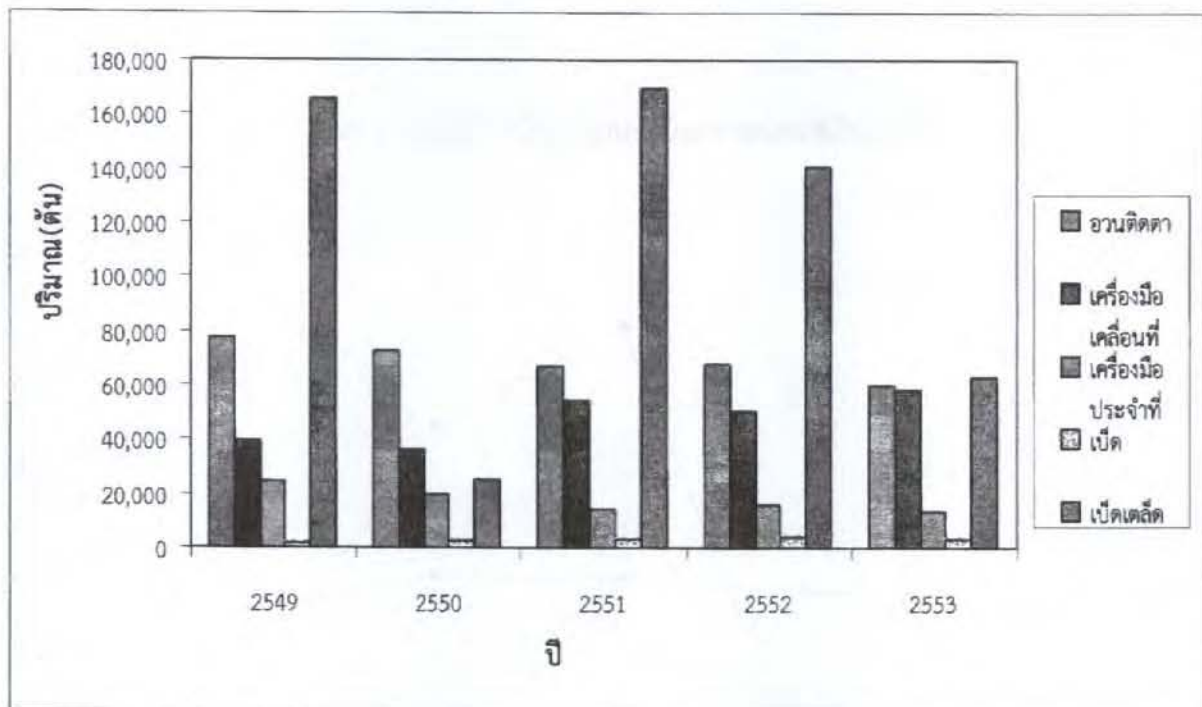

ตารางที่ 10 ปริมาณสัตว์น้ำที่จับได้จำแนกตามประเภทสัตว์น้ำ ปี 2549 – 2553

ประเภทสัตว์น้ำ/ปี	ปริมาณ (ตัน)				
	2549	2550	2551	2552	2553
ปลา	61,973	67,117	71,520	73,295	62,549
กุ้ง	15,441	14,979	13,303	13,762	11,073
หมึก	28,574	22,811	32,393	27,996	38,670
ปู	35,351	25,330	22,192	22,723	21,956
หอย	27,719	18,121	20,240	22,395	25,730
แมงกะพรุน	138,275	7,305	149,373	117,816	37,133
สัตว์น้ำอื่นๆ	1,585	1,049	612	426	194
รวม	308,918	156,712	309,633	278,413	197,305

แผนภูมิที่ 6 ปริมาณสัตว์น้ำที่จับได้จำแนกตามประเภทสัตว์น้ำ ปี 2549-2553

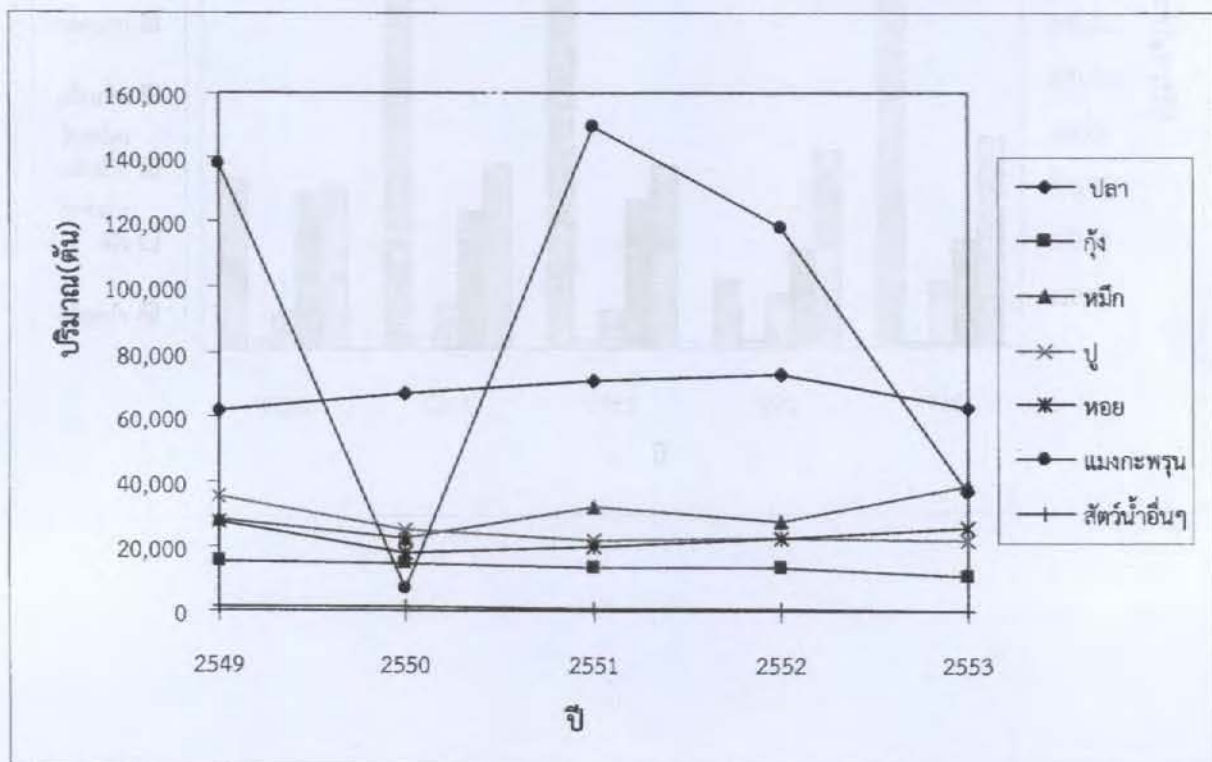

ตารางที่ 11 มูลค่าสัตว์น้ำที่จับได้จำแนกตามประเภทสัตว์น้ำ ปี 2549 - 2553

ประเภทสัตว์น้ำ/ปี	มูลค่า (ล้านบาท)				
	2549	2550	2551	2552	2553
ปลา	2,067.5	2,444.0	2,167.5	2,331.9	2,153.5
กุ้ง	1,978.0	1,904.3	1,514.7	1,428.5	1,341.5
หมึก	1,694.1	1,646.7	2,261.7	2,066.3	2,875.3
ปู	2,964.2	2,540.1	2,257.8	2,388.7	2,438.2
หอย	213.9	261.5	207.3	275.0	536.6
แมงกะพรุน	231.3	15.2	94.2	63.4	60.2
สัตว์น้ำอื่นๆ	34.8	25.7	17.8	9.7	5.6
รวม	9,183.8	8,837.5	8,521.0	8,563.5	9,410.9

แผนภูมิที่ 7 มูลค่าสัตว์น้ำที่จับได้จำแนกตามประเภทสัตว์น้ำ ปี 2549-2553

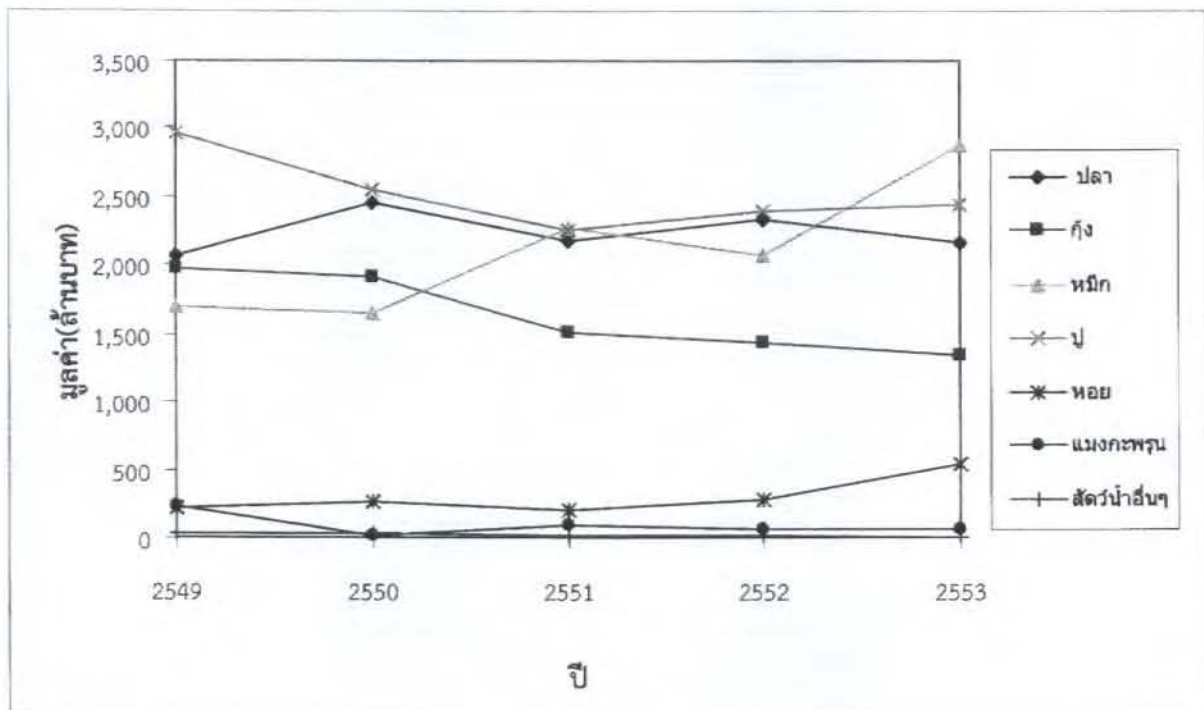

ตารางที่ 11 ปริมาณสัตว์น้ำที่จับได้โดยเครื่องมือประมงพื้นบ้าน ปี 2553

ประเภทเครื่องมือ	เครื่องมือทำการประมง	ผลผลิต(ตัน)	ร้อยละ
	รวมทั้งหมด	197,305	100.00
อวนติดตา	รวม	60,276	30.55
	อวนลอยปลาจะละเม็ด	192	0.10
	อวนปลากระบอก	6,757	3.42
	อวนลอยปลาทุ	16,598	8.41
	อวนลอยปลากะพงขาว	103	0.05
	อวนลอยปลากูเรา	268	0.14
	อวนลอยปลาหลังเขียว	1,929	0.98
	อวนจมนปลาเท็ดโคน	944	0.48
	อวนติดตาอื่นๆ	9,013	4.57
	อวนจมนกึ่ง	7,336	3.72
	อวนจมนปู	16,935	8.58
	อวนหมึก	201	0.10
	เครื่องมือเคลื่อนที่	รวม	58,029
อวนครอบหมึก		37,854	19.19
อวนครอบปลากะตัก		16,141	8.18
แหอื่นๆ		46	0.02
ระวะรุน		894	0.45
อวนช้อน อวนยก		238	0.12
อวนอื่นๆ		2,856	1.45
เครื่องมือประจำที่	รวม	13,212	6.70
	โป๊ะน้ำตื้น	567	0.29
	โพงพาง	1,890	0.96
	ลอบปลา	1,573	0.80
	ลอบปู	5,684	2.88
	ลอบหมึก	3,347	1.69
	ลอบกึ่ง	151	0.08
	ลอบหอย	-	-
เบ็ด	รวม	2,940	1.49
	เบ็ดราว	545	0.28
	เบ็ดมือ	2,395	1.21
เบ็ดเตล็ด	รวม	62,848	31.85

ตารางที่ 12 มูลค่าสัตว์น้ำที่จับได้โดยเครื่องมือประมงพื้นบ้าน ปี 2553

ประเภทเครื่องมือ	เครื่องมือทำการประมง	มูลค่า(ล้านบาท)	ร้อยละ
	รวมทั้งหมด	9,410.9	100.00
อวนติดตา	รวม	4,354.4	46.27
	อวนลอยปลาจะละเม็ด	14.8	0.16
	อวนปลากระบอก	392.2	4.17
	อวนลอยปลาทุ	537.1	5.71
	อวนลอยปลากะพงขาว	12.8	0.13
	อวนลอยปลากูเรา	16.8	0.18
	อวนลอยปลาหลังเขียว	18.3	0.19
	อวนจมปลาเห็ดโคน	54.7	0.58
	อวนติดตาอื่นๆ	398.3	4.23
	อวนจมกึ่ง	1,151.8	12.24
	อวนจมปู	1,740.1	18.49
	อวนหมึก	17.5	0.19
	เครื่องมือเคลื่อนที่	รวม	2,934.5
อวนครอบหมึก		2,611.6	27.75
อวนครอบปลากะตัก		220.3	2.34
แหอื่นๆ		11.5	0.12
ระวะรุน		18.4	0.20
อวนช้อน อวนยก		18.7	0.20
อวนอื่นๆ		54.1	0.57
เครื่องมือประจำที่	รวม	1,314.2	13.96
	โป๊ะน้ำตื้น	6.7	0.07
	โพงพาง	59.2	0.63
	ลอบปลา	226.1	2.40
	ลอบปู	713.2	7.58
	ลอบหมึก	286.3	3.04
	ลอบกึ่ง	22.7	0.24
	ลอบหอย	-	-
เบ็ด	รวม	254.7	2.71
	เบ็ดราว	59.8	0.64
	เบ็ดมือ	194.9	2.07
เบ็ดเตล็ด	รวม	553.1	5.88

ต้นฉบับไม่มีหน้านี้

ตารางสถิติ

STATISTICAL TABLES

ตารางที่ 1 : ผลผลิตสัตว์น้ำที่จับได้จากเครื่องมือประมงพื้นบ้าน จำนวนตามประเภทเครื่องมือและชนิดสัตว์น้ำ เขต 1 ปี 2553

Table 1 : Quantity of marine fishery by species by type of fishing gear in coastal zone 1, 2010

ชนิดสัตว์น้ำ เครื่องมือ ทำการประมง	รวม Total	รวมปลา Sub-Total Fish	รวมปลาน้ำลึก Sub-Total Pelagic	ปลาชุก Indo-Pacific chub mackerel	ปลาลัง Indian mackerel	ปลาอินทรี King mackerel	ปลาคาบขาว Dorab	ปลาโอคำ Longtail tuna	ปลาโอสาย Eastern little tuna	ปลาแซ่โก้ Hardtail scad
รวม	20,231	6,763	6,195	359	126	52	-	-	-	-
อวนลอยปลาดงระเม็ด	-	-	-	-	-	-	-	-	-	-
อวนปลากรอบ	15	15	15	-	-	-	-	-	-	-
อวนลอยปลาชุก	346	346	274	247	27	-	-	-	-	-
อวนลอยปลากะพงขาว	2	2	-	-	-	-	-	-	-	-
อวนลอยปลาทุเร	4	4	4	-	-	-	-	-	-	-
อวนลอยปลาหลังเขียว	269	269	178	-	-	-	-	-	-	-
อวนจมปลาเท็ดโคน	-	-	-	-	-	-	-	-	-	-
อวนคืดค้ำอื่นๆ	350	350	180	90	90	-	-	-	-	-
อวนจมกุ้ง	622	1	-	-	-	-	-	-	-	-
อวนจมปู	2,505	2	-	-	-	-	-	-	-	-
อวนหมึก	-	-	-	-	-	-	-	-	-	-
อวนครอบหมึก	2,849	29	27	9	9	-	-	-	-	-
อวนครอบปลากะตัก	5,474	5,463	5,426	-	-	-	-	-	-	-
แหอื่นๆ	6	6	-	-	-	-	-	-	-	-
ระหวะรุน	29	-	-	-	-	-	-	-	-	-
อวนช้อน อวนยก	11	11	11	-	-	-	-	-	-	-
อวนอื่นๆ	-	-	-	-	-	-	-	-	-	-
เบ็ดราว	19	19	2	-	-	2	-	-	-	-
เบ็ดมือ	306	155	65	-	-	50	-	-	-	-
โป๊ะน้ำตื้น	-	-	-	-	-	-	-	-	-	-
โพงพาง	41	25	-	-	-	-	-	-	-	-
ลอบปลา	80	26	-	-	-	-	-	-	-	-
ลอบปู	2,111	16	13	13	-	-	-	-	-	-
ลอบหมึก	932	-	-	-	-	-	-	-	-	-
ลอบกุ้ง	-	-	-	-	-	-	-	-	-	-
ลอบหอย	-	-	-	-	-	-	-	-	-	-
เบ็ดเค็ล็ด	4,260	24	-	-	-	-	-	-	-	-

หมายเหตุ : * ปลาชุกและปลาเบ็ดไม่ได้รวมอยู่ในปลาน้ำตื้น(Other food fish and Trashfish not include in the Sub-Total Demersal fish)

ปริมาณ(Unit) : ตัน(Ton)

ปลาสิทูน Trevallies	ปลาสำลี Black banded trevally	ปลาทุเร Fourfinger treadfin	ปลาหลังเขียว Sardinella	ปลากระตัก Anchovy	ปลากระบอก Mullet	ปลาจะละเม็ดดำ Black pomfret	ปลาจะละเม็ดขาว White pomfret	ปลาน้ำดอกไม้ Barracuda	รวมปลาหน้าดิน Sub-Total Demersal fish	Species Fishing gear
24	-	4	178	5,426	26	-	-	0	129	Total
-	-	-	-	-	15	-	-	-	-	- Pomfret gill nets
-	-	-	-	-	-	-	-	-	-	- Mullet gill nets
-	-	-	-	-	-	-	-	-	-	- Mackerel gill nets
-	-	-	-	-	-	-	-	-	2	Sea bass gill nets
-	-	4	-	-	-	-	-	-	-	- Fourfinger treadfin gill nets
-	-	-	178	-	-	-	-	-	-	- Sardine gill nets
-	-	-	-	-	-	-	-	-	-	- Sand whiting gill nets
-	-	-	-	-	-	-	-	-	-	- Other gill nets
-	-	-	-	-	-	-	-	-	-	- Shrimp trammel nets
-	-	-	-	-	-	-	-	-	2	Crab gill nets
-	-	-	-	-	-	-	-	-	-	- Squid trammel nets
9	-	-	-	-	-	-	-	-	-	- Squid falling nets
-	-	-	-	5,426	-	-	-	-	-	- Anchovy falling nets
-	-	-	-	-	-	-	-	-	3	Other cast nets
-	-	-	-	-	-	-	-	-	-	- Hand push nets
-	-	-	-	-	11	-	-	-	-	- Lift nets
-	-	-	-	-	-	-	-	-	-	- Other nets
-	-	0	-	-	-	-	-	0	17	Long line
15	-	-	-	-	-	-	-	-	59	Handline and Pole & lines
-	-	-	-	-	-	-	-	-	-	- Shallow waters set nets
-	-	-	-	-	-	-	-	-	-	- Set bagnets
-	-	-	-	-	-	-	-	-	20	Fish traps
-	-	-	-	-	-	-	-	-	2	Crab trabs
-	-	-	-	-	-	-	-	-	-	- Squid traps
-	-	-	-	-	-	-	-	-	-	- Shrimp traps
-	-	-	-	-	-	-	-	-	-	- Ivory shell traps
-	-	-	-	-	-	-	-	-	24	Miscellaneous Gears

ตารางที่ 1 : (ต่อ)

Table 1 : (Cont'd)

ชนิดสัตว์น้ำ เครื่องมือ ทำการประมง	ปลาจวด Jewfish	ปลาทรายแดง Treadfin bream	ปลาทรายขาว Monocle bream	ปลากระพงแดง Red snapper	ปลากระพงขาว Sea bass	ปลาคาหวาน Spot-finned Big-eye	ปลาเห็ดโคน whiting	ปลาคูทะเล Marine catfish	ปลากดทะเล Giant catfish	ปลากระเบน Ray
รวม	-	9	-	33	8	-	-	26	7	17
อวนลอยปลาดงระเม็ด	-	-	-	-	-	-	-	-	-	-
อวนปลากรอบอก	-	-	-	-	-	-	-	-	-	-
อวนลอยปลาทุ	-	-	-	-	-	-	-	-	-	-
อวนลอยปลากะพงขาว	-	-	-	-	2	-	-	-	-	-
อวนลอยปลากูเรา	-	-	-	-	-	-	-	-	-	-
อวนลอยปลาหลังเขียว	-	-	-	-	-	-	-	-	-	-
อวนจมปลาเห็ดโคน	-	-	-	-	-	-	-	-	-	-
อวนคืดตาอื่นๆ	-	-	-	-	-	-	-	-	-	-
อวนจมกุ้ง	-	-	-	-	-	-	-	-	-	-
อวนจมปู	-	-	-	-	-	-	-	-	-	-
อวนหมึก	-	-	-	-	-	-	-	-	-	-
อวนครอบหมึก	-	-	-	-	-	-	-	-	-	-
อวนครอบปลากะตัก	-	-	-	-	-	-	-	-	-	-
แหอื่นๆ	-	-	-	1	-	-	-	2	-	-
ระหวะรุน	-	-	-	-	-	-	-	-	-	-
อวนช้อน อวนยก	-	-	-	-	-	-	-	-	-	-
อวนอื่นๆ	-	-	-	-	-	-	-	-	-	-
เบ็ดราว	-	-	-	1	-	-	-	3	2	11
เบ็ดมือ	-	9	-	17	6	-	-	5	5	6
โป๊ะน้ำตื้น	-	-	-	-	-	-	-	-	-	-
โพงพาง	-	-	-	-	-	-	-	-	-	-
ลอบปลา	-	-	-	5	-	-	-	-	-	-
ลอบปู	-	-	-	1	-	-	-	-	-	-
ลอบหมึก	-	-	-	-	-	-	-	-	-	-
ลอบกุ้ง	-	-	-	-	-	-	-	-	-	-
ลอบหอย	-	-	-	-	-	-	-	-	-	-
เบ็ดเตล็ด	-	-	-	8	-	-	-	16	-	-

ปริมาณ(Unit) : ตัน(Ton)

ปลาดงลม Shark	ปลาตีนหมา Flatfish	ปลาเก๋า Grouper	ปลาเคย* Other food fish	ปลาเบ็ด* Trashfish	รวมกุ้ง Sub-Total Shrimp&prawn	กุ้งเขี้ยว Banana prawn	กุ้งกุลาดำ Giant tiger prawn	กุ้งกุลาดาย Tiger prawn	กุ้งเหลือง King prawn	กุ้งโอ๊คก School prawn	เคย Acetes	Species Fishing gear	
-	2	27	394	45	764	196	11	-	-	44	31	Total	
-	-	-	-	-	-	-	-	-	-	-	-	-	Pomfret gill nets
-	-	-	-	-	-	-	-	-	-	-	-	-	Mullet gill nets
-	-	-	72	-	-	-	-	-	-	-	-	-	Mackerel gill nets
-	-	-	-	-	-	-	-	-	-	-	-	-	Sea bass gill nets
-	-	-	-	-	-	-	-	-	-	-	-	-	Fourfinger treadfin gill nets
-	-	-	91	-	-	-	-	-	-	-	-	-	Sardine gill nets
-	-	-	-	-	-	-	-	-	-	-	-	-	Sand whiting gill nets
-	-	-	170	-	-	-	-	-	-	-	-	-	Other gill nets
-	-	-	1	-	621	195	2	-	-	39	-	-	Shrimp trammel nets
-	2	-	-	-	1	-	-	-	-	-	-	-	Crab gill nets
-	-	-	-	-	-	-	-	-	-	-	-	-	Squid trammel nets
-	-	-	2	-	-	-	-	-	-	-	-	-	Squid falling nets
-	-	-	17	20	-	-	-	-	-	-	-	-	Anchovy falling nets
-	-	-	3	-	-	-	-	-	-	-	-	-	Other cast nets
-	-	-	-	-	29	-	-	-	-	-	-	-	29 Hand push nets
-	-	-	-	-	-	-	-	-	-	-	-	-	Lift nets
-	-	-	-	-	-	-	-	-	-	-	-	-	Other nets
-	-	-	-	-	-	-	-	-	-	-	-	-	Long line
-	-	11	31	-	-	-	-	-	-	-	-	-	Handline and Pole & lines
-	-	-	-	-	-	-	-	-	-	-	-	-	Shallow waters set nets
-	-	-	-	25	14	1	1	-	-	-	-	-	Set bagnets
-	-	15	6	-	54	-	-	-	-	-	5	-	Fish traps
-	-	1	1	-	-	-	-	-	-	-	-	-	Crab trabs
-	-	-	-	-	-	-	-	-	-	-	-	-	Squid traps
-	-	-	-	-	-	-	-	-	-	-	-	-	Shrimp traps
-	-	-	-	-	-	-	-	-	-	-	-	-	Ivory shell traps
-	-	-	-	-	45	-	8	-	-	-	-	2	Miscellaneous Gears

ตารางที่ 1 : (ต่อ)

Table 1 : (Cont'd)

ชนิดสัตว์น้ำ เครื่องมือ ทำการประมง	กิ้งกระดาน Flathead lobster	กิ้งงู Mantis shrimp	กุ้งอื่นๆ Other shrimp	รวมหมึก Sub-Total Squid&Cuttlefish	หมึกกล้วย Squid	หมึกกระดอง Cuttlefish	หมึกสาย Octopus	หมึกหอม Big fin reef Squid	รวมปู Sub-Total Crab	ปูม้า Blue Swimming crab	ปูทะเล Mud crab
รวม	10	8	464	3,928	3,099	10	10	809	4,598	4,071	367
อวนลอยปลาดูจะระเม็ด	-	-	-	-	-	-	-	-	-	-	-
อวนปลากรอบอก	-	-	-	-	-	-	-	-	-	-	-
อวนลอยปลาทุ	-	-	-	-	-	-	-	-	-	-	-
อวนลอยปลากะพงขาว	-	-	-	-	-	-	-	-	-	-	-
อวนลอยปลากุเรว	-	-	-	-	-	-	-	-	-	-	-
อวนลอยปลาหลังเขียว	-	-	-	-	-	-	-	-	-	-	-
อวนจมปลาเห็ดโคน	-	-	-	-	-	-	-	-	-	-	-
อวนติดตาอื่นๆ	-	-	-	-	-	-	-	-	-	-	-
อวนจมกุ้ง	9	-	376	-	-	-	-	-	-	-	-
อวนจมนปู	1	-	-	14	14	-	-	-	2,488	2,318	10
อวนหมึก	-	-	-	-	-	-	-	-	-	-	-
อวนครอบหมึก	-	-	-	2,820	2,818	1	-	1	-	-	-
อวนครอบปลากะตัก	-	-	-	11	11	-	-	-	-	-	-
แหอื่นๆ	-	-	-	-	-	-	-	-	-	-	-
ระหวะรุน	-	-	-	-	-	-	-	-	-	-	-
อวนช้อน อวนยก	-	-	-	-	-	-	-	-	-	-	-
อวนอื่นๆ	-	-	-	-	-	-	-	-	-	-	-
เบ็ดราว	-	-	-	-	-	-	-	-	-	-	-
เบ็ดมือ	-	-	-	151	133	3	-	15	-	-	-
โพงน้ำตื้น	-	-	-	-	-	-	-	-	-	-	-
โพงหาง	-	0	12	-	-	-	-	-	2	-	2
ลอบปลา	-	-	49	-	-	-	-	-	-	-	-
ลอบปู	-	-	-	-	-	-	-	-	2,095	1,753	342
ลอบหมึก	-	-	-	932	123	6	10	793	-	-	-
ลอบกุ้ง	-	-	-	-	-	-	-	-	-	-	-
ลอบหอย	-	-	-	-	-	-	-	-	-	-	-
เบ็ดเค็ต	-	8	27	-	-	-	-	-	13	-	13

ปริมาณ(Unit) : ตัน(Ton)

ปูอื่น ๆ	รวมหอย	หอยแครง	หอยหลอด	หอยลาย	หอยกะพง	หอยอื่นๆ	รวมสัตว์น้ำอื่นๆ	แมงกะพรุน	สัตว์น้ำอื่นๆ	Species
Other crab	Sub-Total Molluscs	Ark shell	Razor clam	Short necked clam	Horse mussel	Other shellfishers	Sub-Total Other	Jellyfish	Others	Fishing gear
160	3,921			3,913		8	257	257		Total
										Pomfret gill nets
										Mullet gill nets
										Mackerel gill nets
										Sea bass gill nets
										Fourfinger treadfin gill nets
										Sardine gill nets
										Sand whiting gill nets
										Other gill nets
										Shrimp trammel nets
160										Crab gill nets
										Squid trammel nets
										Squid falling nets
										Anchovy falling nets
										Other cast nets
										Hand push nets
										Lift nets
										Other nets
										Long line
										Handline and Pole & lines
										Shallow waters set nets
										Set bagnets
										Fish traps
										Crab trabs
										Squid traps
										Shrimp traps
										Ivory shell traps
	3,921			3,913		8	257	257		Miscellaneous Gears

ตารางที่ 2 : มูลค่าสัตว์น้ำที่จับได้จากเครื่องมือประมงพื้นบ้าน จำแนกตามประเภทเครื่องมือและชนิดสัตว์น้ำ เขต 1 ปี 2553

Table 2 : Value of marine fishery by species by type of fishing gear in coastal zone 1, 2010

ชนิดสัตว์น้ำ เครื่องมือ ทำการประมง	รวม Total	รวมปลา Sub-Total Fish	รวมปลาผิวน้ำ Sub-Total Pelagic	ปลาหู Indo-Pacific chub mackerel	ปลาลัง Indian mackerel	ปลาอินทรี King mackerel	ปลาควนลาว Dorab	ปลาโอคำ Longtail tuna	ปลาโอสาย Eastern little tuna	ปลานึ่งไข่ Hardtail scad
รวม	1,288,720	128,973	105,837	18,970	7,664	7,316	-	-	-	-
อวนลอยปลากะต๋มเม็ด	-	-	-	-	-	-	-	-	-	-
อวนปลากรอบอก	1,200	1,200	1,200	-	-	-	-	-	-	-
อวนลอยปลาหู	15,316	15,316	14,370	13,141	1,229	-	-	-	-	-
อวนลอยปลากะพงขาว	243	243	-	-	-	-	-	-	-	-
อวนลอยปลากุเรว	259	259	259	-	-	-	-	-	-	-
อวนลอยปลาหลังเขียว	3,111	3,111	2,137	-	-	-	-	-	-	-
อวนจมปลาเท็ดโคน	-	-	-	-	-	-	-	-	-	-
อวนลิดคานอื่นๆ	13,740	13,740	11,700	5,400	6,300	-	-	-	-	-
อวนจมูกุ้ง	79,376	6	-	-	-	-	-	-	-	-
อวนจมปู	345,891	76	-	-	-	-	-	-	-	-
อวนหมึก	-	-	-	-	-	-	-	-	-	-
อวนครอบหมึก	223,783	681	632	226	135	-	-	-	-	-
อวนครอบปลากะตัก	67,346	66,693	66,385	-	-	-	-	-	-	-
แหอื่นๆ	274	274	-	-	-	-	-	-	-	-
ระวางรุน	519	-	-	-	-	-	-	-	-	-
อวนช้อน อวนยก	437	437	437	-	-	-	-	-	-	-
อวนอื่นๆ	-	-	-	-	-	-	-	-	-	-
เบ็ดราว	1,245	1,245	237	-	-	223	-	-	-	-
เบ็ดมือ	27,805	16,129	8,277	-	-	7,093	-	-	-	-
โป๊ะน้ำตื้น	-	-	-	-	-	-	-	-	-	-
โพรงวาง	1,971	123	-	-	-	-	-	-	-	-
ลอบปลา	11,422	5,759	-	-	-	-	-	-	-	-
ลอบปู	305,932	533	203	203	-	-	-	-	-	-
ลอบหมึก	97,731	-	-	-	-	-	-	-	-	-
ลอบกุ้ง	-	-	-	-	-	-	-	-	-	-
ลอบหอย	-	-	-	-	-	-	-	-	-	-
เบ็ดเตล็ด	91,119	3,148	-	-	-	-	-	-	-	-

หมายเหตุ : * ปลาเคยและปลาเบ็ดไม่ได้อรวมอยู่ในปลาหน้าดิน (Other food fish and Trashfish not include in the Sub-Total Demersal fish)

มูลค่า(Value) : 1,000 บาท(Baht)

ปลาถิ่น	ปลาสำลี	ปลาทุเร	ปลาหลังเขียว	ปลากระดิก	ปลากระบอก	ปลาจะละเม็ดดำ	ปลาจะละเม็ดขาว	ปลาน้ำดอกไม้	รวมปลาหน้าดิน	Species
Trevallies	Black banded trevally	Fourfinger treadfin	Sardinella	Anchovy	Mullet	Black pomfret	White pomfret	Barracuda	Sub-Total Demersal fish	Fishing gear
1,455	-	270	2,137	66,385	1,637	-	-	3	15,295	Total
-	-	-	-	-	-	-	-	-	-	- Pomfret gill nets
-	-	-	-	-	1,200	-	-	-	-	- Mullet gill nets
-	-	-	-	-	-	-	-	-	-	- Mackerel gill nets
-	-	-	-	-	-	-	-	-	243	Sea bass gill nets
-	-	259	-	-	-	-	-	-	-	- Fourfinger treadfin gill nets
-	-	-	2,137	-	-	-	-	-	-	- Sardine gill nets
-	-	-	-	-	-	-	-	-	-	- Sand whiting gill nets
-	-	-	-	-	-	-	-	-	-	- Other gill nets
-	-	-	-	-	-	-	-	-	-	- Shrimp trammel nets
-	-	-	-	-	-	-	-	-	76	Crab gill nets
-	-	-	-	-	-	-	-	-	-	- Squid trammel nets
271	-	-	-	-	-	-	-	-	-	- Squid falling nets
-	-	-	-	66,385	-	-	-	-	-	- Anchovy falling nets
-	-	-	-	-	-	-	-	-	206	Other cast nets
-	-	-	-	-	-	-	-	-	-	- Hand push nets
-	-	-	-	-	437	-	-	-	-	- Lift nets
-	-	-	-	-	-	-	-	-	-	- Other nets
-	-	11	-	-	-	-	-	3	1,008	Long line
1,184	-	-	-	-	-	-	-	-	5,479	Handline and Pole & lines
-	-	-	-	-	-	-	-	-	-	- Shallow waters set nets
-	-	-	-	-	-	-	-	-	-	- Set bagnets
-	-	-	-	-	-	-	-	-	4,869	Fish traps
-	-	-	-	-	-	-	-	-	266	Crab traps
-	-	-	-	-	-	-	-	-	-	- Squid traps
-	-	-	-	-	-	-	-	-	-	- Shrimp traps
-	-	-	-	-	-	-	-	-	-	- Ivory shell traps
-	-	-	-	-	-	-	-	-	3,148	Miscellaneous Gears

ตารางที่ 2 : (ต่อ)

Table 2 : (Cont'd)

ชนิดสัตว์น้ำ เครื่องมือ ทำการประมง	ปลาจวด Jewfish	ปลาทรายแดง Treadfin bream	ปลาทรายขาว Monocle bream	ปลากระพงแดง Red snapper	ปลากระพงขาว Sea bass	ปลาดุกทวาร Spot-finned Big-eye	ปลาเห็ดโคน whiting	ปลาคูททะเล Marine catfish	ปลากดทะเล Giant catfish	ปลากระเบน Ray
รวม	-	315	-	4,439	951	-	-	2,231	327	1,107
อวนลอยปลาระยะเม็ด	-	-	-	-	-	-	-	-	-	-
อวนปลากรอบอก	-	-	-	-	-	-	-	-	-	-
อวนลอยปลาชุก	-	-	-	-	-	-	-	-	-	-
อวนลอยปลากะพงขาว	-	-	-	-	243	-	-	-	-	-
อวนลอยปลากุเรา	-	-	-	-	-	-	-	-	-	-
อวนลอยปลาหลังเขียว	-	-	-	-	-	-	-	-	-	-
อวนจมปลาเห็ดโคน	-	-	-	-	-	-	-	-	-	-
อวนติดตาอื่นๆ	-	-	-	-	-	-	-	-	-	-
อวนจมกุ้ง	-	-	-	-	-	-	-	-	-	-
อวนจมปู	-	-	-	-	-	-	-	-	-	-
อวนหมึก	-	-	-	-	-	-	-	-	-	-
อวนครอบหมึก	-	-	-	-	-	-	-	-	-	-
อวนครอบปลากะตัก	-	-	-	-	-	-	-	-	-	-
แหอื่นๆ	-	-	-	46	-	-	-	160	-	-
ระระรุน	-	-	-	-	-	-	-	-	-	-
อวนช้อน อวนยก	-	-	-	-	-	-	-	-	-	-
อวนอื่นๆ	-	-	-	-	-	-	-	-	-	-
เบ็ดราว	-	-	-	101	-	-	-	185	67	655
เบ็ดมือ	-	315	-	2,010	708	-	-	312	260	452
โป๊ะน้ำตื้น	-	-	-	-	-	-	-	-	-	-
โพงทาง	-	-	-	-	-	-	-	-	-	-
ลอบปลา	-	-	-	612	-	-	-	-	-	-
ลอบปู	-	-	-	96	-	-	-	-	-	-
ลอบหมึก	-	-	-	-	-	-	-	-	-	-
ลอบกุ้ง	-	-	-	-	-	-	-	-	-	-
ลอบหอย	-	-	-	-	-	-	-	-	-	-
เบ็ดเค็ล็ด	-	-	-	1,574	-	-	-	1,574	-	-

มูลค่า(Value) : 1,000 บาท(Baht)

ปลาฉลาม Shark	ปลาอินทนา Flatfish	ปลาเก๋า Grouper	ปลาเผล* Other food fish	ปลาเบ็ด* Trashfish	รวมกุ้ง Sub-Total Shrimp&prawn	กุ้งแชบ๊วย Banana prawn	กุ้งกุลาดำ Giant tiger prawn	กุ้งกุลาดาย Tiger prawn	กุ้งเหลือง King prawn	กุ้งโด้ก School prawn	เคย Acetes	Species Fishing gear
-	76	5,849	7,617	224	94,374	28,102	2,916	-	-	3,128	559	Total
-	-	-	-	-	-	-	-	-	-	-	-	- Pomfret gill nets
-	-	-	-	-	-	-	-	-	-	-	-	- Mullet gill nets
-	-	-	946	-	-	-	-	-	-	-	-	- Mackerel gill nets
-	-	-	-	-	-	-	-	-	-	-	-	- Sea bass gill nets
-	-	-	-	-	-	-	-	-	-	-	-	- Fourfinger treadfin gill nets
-	-	-	974	-	-	-	-	-	-	-	-	- Sardine gill nets
-	-	-	-	-	-	-	-	-	-	-	-	- Sand whiting gill nets
-	-	-	2,040	-	-	-	-	-	-	-	-	- Other gill nets
-	-	-	6	-	79,370	28,016	606	-	-	2,745	-	- Shrimp trammel nets
-	76	-	-	-	218	-	-	-	-	-	-	- Crab gill nets
-	-	-	-	-	-	-	-	-	-	-	-	- Squid trammel nets
-	-	-	49	-	-	-	-	-	-	-	-	- Squid falling nets
-	-	-	207	101	-	-	-	-	-	-	-	- Anchovy falling nets
-	-	-	68	-	-	-	-	-	-	-	-	- Other cast nets
-	-	-	-	-	519	-	-	-	-	-	519	519 Hand push nets
-	-	-	-	-	-	-	-	-	-	-	-	- Lift nets
-	-	-	-	-	-	-	-	-	-	-	-	- Other nets
-	-	-	-	-	-	-	-	-	-	-	-	- Long line
-	-	1,422	2,373	-	-	-	-	-	-	-	-	- Handline and Pole & lines
-	-	-	-	-	-	-	-	-	-	-	-	- Shallow waters set nets
-	-	-	-	123	1,515	86	342	-	-	-	-	- Set bagnets
-	-	4,257	890	-	5,663	-	-	-	-	383	-	- Fish traps
-	-	170	64	-	-	-	-	-	-	-	-	- Crab trabs
-	-	-	-	-	-	-	-	-	-	-	-	- Squid traps
-	-	-	-	-	-	-	-	-	-	-	-	- Shrimp traps
-	-	-	-	-	-	-	-	-	-	-	-	- Ivory shell traps
-	-	-	-	-	7,089	-	1,968	-	-	-	40	40 Miscellaneous Gears

มูลค่า(Value) : 1,000 บาท(Baht)

ปูอื่น ๆ	รวมหอย	หอยแครง	หอยหลอด	หอยลาย	หอยกะพง	หอยอื่นๆ	รวมสัตว์น้ำอื่นๆ	แมงกะพรุน	สัตว์น้ำอื่นๆ	Species
Other	Sub-Total	Ark	Razor	Short necked	Horse	Other	Sub-Total	Jellyfish	Others	Fishing gear
crab	Molluscs	shell	clam	clam	mussel	shellfishers	Other			
8,000	78,756	-	-	77,253	-	1,503	513	513	-	Total
-	-	-	-	-	-	-	-	-	-	Pomfret gill nets
-	-	-	-	-	-	-	-	-	-	Mullet gill nets
-	-	-	-	-	-	-	-	-	-	Mackerel gill nets
-	-	-	-	-	-	-	-	-	-	Sea bass gill nets
-	-	-	-	-	-	-	-	-	-	Fourfinger treadfin gill nets
-	-	-	-	-	-	-	-	-	-	Sardine gill nets
-	-	-	-	-	-	-	-	-	-	Sand whiting gill nets
-	-	-	-	-	-	-	-	-	-	Other gill nets
-	-	-	-	-	-	-	-	-	-	Shrimp trammel nets
8,000	-	-	-	-	-	-	-	-	-	Crab gill nets
-	-	-	-	-	-	-	-	-	-	Squid trammel nets
-	-	-	-	-	-	-	-	-	-	Squid falling nets
-	-	-	-	-	-	-	-	-	-	Anchovy falling nets
-	-	-	-	-	-	-	-	-	-	Other cast nets
-	-	-	-	-	-	-	-	-	-	Hand push nets
-	-	-	-	-	-	-	-	-	-	Lift nets
-	-	-	-	-	-	-	-	-	-	Other nets
-	-	-	-	-	-	-	-	-	-	Long line
-	-	-	-	-	-	-	-	-	-	Handline and Pole & lines
-	-	-	-	-	-	-	-	-	-	Shallow waters set nets
-	-	-	-	-	-	-	-	-	-	Set bagnets
-	-	-	-	-	-	-	-	-	-	Fish traps
-	-	-	-	-	-	-	-	-	-	Crab trabs
-	-	-	-	-	-	-	-	-	-	Squid traps
-	-	-	-	-	-	-	-	-	-	Shrimp traps
-	-	-	-	-	-	-	-	-	-	Ivory shell traps
-	78,756	-	-	77,253	-	1,503	513	513	-	Miscellaneous Gears

ตารางที่ 3 : ผลผลิตสัตว์น้ำที่จับได้จากเครื่องมือประมงพื้นบ้าน จำแนกตามประเภทเครื่องมือและชนิดสัตว์น้ำ เขต 2 ปี 2553

Table 3 : Quantity of marine fishery by species by type of fishing gear in coastal zone 2, 2010

ชนิดสัตว์น้ำ เครื่องมือ ทำการประมง	รวม Total	รวมปลา Sub-Total Fish	รวมปลาผิวน้ำ Sub-Total Pelagic	ปลาทู Indo-Pacific chub mackerel	ปลาลัง Indlan mackerel	ปลาอินทรี King mackerel	ปลาตาขาว Dorab	ปลาโอคำ Longtail tuna	ปลาโอลาย Eastern little tuna	ปลาแซลมอน Hardtail scad
รวม	64,879	18,194	15,160	5,850	136	30	1	-	-	-
อวนลอยปลาจะระเม็ด	-	-	-	-	-	-	-	-	-	-
อวนปลากรอบอก	587	587	586	-	-	-	-	-	-	-
อวนลอยปลาทู	5,356	5,356	5,214	5,120	94	-	-	-	-	-
อวนลอยปลากะพงขาว	-	-	-	-	-	-	-	-	-	-
อวนลอยปลากุเรา	159	146	99	-	-	-	1	-	-	-
อวนลอยปลาหลังเขียว	139	139	139	-	-	-	-	-	-	-
อวนจมนปลาเห็ดโคน	83	83	-	-	-	-	-	-	-	-
อวนติดตาอื่นๆ	2,135	2,117	1,518	604	-	-	-	-	-	-
อวนจมกุ้ง	172	9	-	-	-	-	-	-	-	-
อวนจมปู	2,588	232	136	-	-	-	-	-	-	-
อวนหมึก	60	12	-	-	-	-	-	-	-	-
อวนครอบหมึก	24,723	1,820	232	77	-	19	-	-	-	-
อวนครอบปลากะตัก	6,941	6,781	6,470	-	-	-	-	-	-	-
แหอื่นๆ	-	-	-	-	-	-	-	-	-	-
ระวะรุน	792	7	7	-	-	-	-	-	-	-
อวนช้อน อวนยก	77	2	-	-	-	-	-	-	-	-
อวนอื่นๆ	948	840	756	49	42	8	-	-	-	-
เบ็ดราว	12	12	-	-	-	-	-	-	-	-
เบ็ดมือ	105	4	3	-	-	3	-	-	-	-
โป๊ะน้ำตื้น	-	-	-	-	-	-	-	-	-	-
โพงพาง	787	37	-	-	-	-	-	-	-	-
ลอบปลา	10	10	-	-	-	-	-	-	-	-
ลอบปู	539	-	-	-	-	-	-	-	-	-
ลอบหมึก	173	-	-	-	-	-	-	-	-	-
ลอบกุ้ง	-	-	-	-	-	-	-	-	-	-
ลอบหอย	-	-	-	-	-	-	-	-	-	-
เบ็ดเค็ล็ด	18,493	-	-	-	-	-	-	-	-	-

หมายเหตุ : * ปลาเคยและปลาเบ็ดไม่ได้รวมอยู่ในปลาพื้นน้ำ (Other food fish and Trashfish not include in the Sub-Total Demersal fish)

ปริมาณ(Unit) : ตัน(Ton)

ปลาสิทูน Trevallies	ปลาธำลี Black banded trevally	ปลาทุเร้า Fourfinger treadfin	ปลาหลังเขียว Sardinella	ปลากระตัก Anchovy	ปลากระบอก Mullet	ปลาจะละเม็ดดำ Black pomfret	ปลาจะละเม็ดขาว White pomfret	ปลาน้ำดอกไม้ Barracuda	รวมปลาหน้าดิน Sub-Total Demersal fish	Species Fishing gear
136	-	685	395	7,134	793	-	-	0	761	Total
-	-	-	-	-	586	-	-	-	-	- Pomfret gill nets
-	-	-	-	-	-	-	-	-	0	Mullet gill nets
-	-	-	-	-	-	-	-	-	-	- Mackerel gill nets
-	-	-	-	-	-	-	-	-	-	- Sea bass gill nets
-	-	98	-	-	-	-	-	-	47	Fourfinger treadfin gill nets
-	-	-	139	-	-	-	-	-	-	- Sardine gill nets
-	-	-	-	-	-	-	-	-	83	Sand whiting gill nets
-	-	580	127	-	207	-	-	-	579	Other gill nets
-	-	-	-	-	-	-	-	-	-	- Shrimp trammel nets
-	-	7	129	-	-	-	-	-	28	Crab gill nets
-	-	-	-	-	-	-	-	-	-	- Squid trammel nets
136	-	-	-	-	-	-	-	-	-	- Squid falling nets
-	-	-	-	6,470	-	-	-	-	-	- Anchovy falling nets
-	-	-	-	-	7	-	-	-	-	- Other cast nets
-	-	-	-	-	-	-	-	-	-	- Hand push nets
-	-	-	-	-	-	-	-	-	0	Lift nets
-	-	-	-	657	-	-	-	-	10	Other nets
-	-	-	-	-	-	-	-	-	12	Long line
-	-	-	-	-	-	-	-	0	0	Handline and Pole & lines
-	-	-	-	-	-	-	-	-	-	- Shallow waters set nets
-	-	-	-	-	-	-	-	-	-	- Set bagnets
-	-	-	-	-	-	-	-	-	2	Fish traps
-	-	-	-	-	-	-	-	-	-	- Crab trabs
-	-	-	-	-	-	-	-	-	-	- Squid traps
-	-	-	-	-	-	-	-	-	-	- Shrimp traps
-	-	-	-	-	-	-	-	-	-	- Ivory shell traps
-	-	-	-	-	-	-	-	-	-	- Miscellaneous Gears

ปริมาณ(Unit) : ตัน(Ton)

ปลาฉลาม Shark	ปลาอินทรี Flatfish	ปลานก Grouper	ปลาอื่น* Other food fish	ปลาเบ็ด* Trashfish	รวมกุ้ง Sub-Total Shrimp&prawn	กุ้งเขี้ยว Banana prawn	กุ้งกุลาดำ Giant tiger prawn	กุ้งกุลาดาย Tiger prawn	กุ้งเหลือง King prawn	กุ้งโอคัก School prawn	เศษ Acetes	Species Fishing gear
-	-	2	1,914	359	1,797	147	1	0	18	14	1,578	Total
-	-	-	-	-	-	-	-	-	-	-	-	Pomfret gill nets
-	-	-	1	-	-	-	-	-	-	-	-	Mullet gill nets
-	-	-	101	41	-	-	-	-	-	-	-	Mackerel gill nets
-	-	-	-	-	-	-	-	-	-	-	-	Sea bass gill nets
-	-	-	-	-	9	-	-	-	-	-	-	Fourfinger treadfin gill nets
-	-	-	-	-	-	-	-	-	-	-	-	Sardine gill nets
-	-	-	-	-	-	-	-	-	-	-	-	Sand whiting gill nets
-	-	-	15	5	5	3	-	-	-	-	-	Other gill nets
-	-	-	0	9	163	144	1	0	0	12	-	Shrimp trammel nets
-	-	-	4	64	4	0	-	-	-	-	-	Crab gill nets
-	-	-	-	12	-	-	-	-	-	-	-	Squid trammel nets
-	-	-	1,485	103	-	-	-	-	-	-	-	Squid falling nets
-	-	-	296	15	-	-	-	-	-	-	-	Anchovy falling nets
-	-	-	-	-	-	-	-	-	-	-	-	Other cast nets
-	-	-	-	-	785	-	-	-	-	-	785	Hand push nets
-	-	-	1	1	-	-	-	-	-	-	-	Lift nets
-	-	-	-	74	81	-	-	-	-	-	81	Other nets
-	-	-	-	-	-	-	-	-	-	-	-	Long line
-	-	0	1	-	-	-	-	-	-	-	-	Handline and Pole & lines
-	-	-	-	-	-	-	-	-	-	-	-	Shallow waters set net
-	-	-	2	35	750	-	-	-	18	2	712	Set bagnets
-	-	2	8	-	-	-	-	-	-	-	-	Fish traps
-	-	-	-	-	-	-	-	-	-	-	-	Crab trabs
-	-	-	-	-	-	-	-	-	-	-	-	Squid traps
-	-	-	-	-	-	-	-	-	-	-	-	Shrimp traps
-	-	-	-	-	-	-	-	-	-	-	-	Ivory shell traps
-	-	-	-	-	-	-	-	-	-	-	-	Miscellaneous Gears

ปริมาณ(Unit) : ตัน(Ton)

ปูอื่น ๆ Other crab	รวมหอย Sub-Total Molluscs	หอยแครง Ark shell	หอยหลอด Razor clam	หอยตาบ Short necked clam	หอยกะพง Horse mussel	หอยอื่น ๆ Other shellfishers	รวมสัตว์น้ำอื่น ๆ Sub-Total Other	แมงกะพรุน Jellyfish	สัตว์น้ำอื่น ๆ Others	Species Fishing gear
16	14,392	1,461	28	9,492	-	3,411	4,339	4,337	2	Total
-	-	-	-	-	-	-	-	-	-	- Pomfret gill nets
-	-	-	-	-	-	-	-	-	-	- Mullet gill nets
-	-	-	-	-	-	-	-	-	-	- Mackerel gill nets
-	-	-	-	-	-	-	-	-	-	- Sea bass gill nets
-	-	-	-	-	-	-	-	-	-	- Fourfinger treadfin gill nets
-	-	-	-	-	-	-	-	-	-	- Sardine gill nets
-	-	-	-	-	-	-	-	-	-	- Sand whiting gill nets
-	-	-	-	-	-	-	-	-	-	- Other gill nets
-	-	-	-	-	-	-	-	-	-	- Shrimp trammel nets
16	19	-	-	-	-	19	2	-	2	Crab gill nets
-	-	-	-	-	-	-	-	-	-	- Squid trammel nets
-	-	-	-	-	-	-	-	-	-	- Squid falling nets
-	-	-	-	-	-	-	-	-	-	- Anchovy falling nets
-	-	-	-	-	-	-	-	-	-	- Other cast nets
-	-	-	-	-	-	-	-	-	-	- Hand push nets
-	-	-	-	-	-	-	-	-	-	- Lift nets
-	-	-	-	-	-	-	-	-	-	- Other nets
-	-	-	-	-	-	-	-	-	-	- Long line
-	-	-	-	-	-	-	-	-	-	- Handline and Pole & lines
-	-	-	-	-	-	-	-	-	-	- Shallow waters set nets
-	-	-	-	-	-	-	-	-	-	- Set bagnets
-	-	-	-	-	-	-	-	-	-	- Fish traps
-	217	-	-	-	-	-	217	-	-	- Crab trabs
-	-	-	-	-	-	-	-	-	-	- Squid traps
-	-	-	-	-	-	-	-	-	-	- Shrimp traps
-	-	-	-	-	-	-	-	-	-	- Ivory shell traps
-	14,156	1,461	28	9,492	-	3,175	4,337	4,337	-	- Miscellaneous Gears

ตารางที่ 4 : มูลค่าสัตว์น้ำที่จับได้จากเครื่องมือประมงพื้นบ้าน จำแนกตามประเภทเครื่องมือและชนิดสัตว์น้ำ เขต 2 ปี 2553

Table 4 : Value of marine fishery by species by type of fishing gear in coastal zone 2, 2010

เครื่องมือ ทำการประมง	ชนิดสัตว์น้ำ	รวม Total	รวมปลา Sub-Total Fish	รวมปลาผิวน้ำ Sub-Total Pelagic	ปลาทู Indo-Pacific chub mackerel	ปลาลัง Indian mackerel	ปลาอินทรี King mackerel	ปลาตาบลาว Dorab	ปลาโอตัว Longtail tuna	ปลาโกลาย Eastern little tuna	ปลานซังโก Hardtail scad
รวม		2,955,725	459,835	368,189	164,200	4,725	3,076	25	-	-	-
อวนลอยปลากะต๋มเม็ด		-	-	-	-	-	-	-	-	-	-
อวนปลากรอบอก		24,222	24,222	24,207	-	-	-	-	-	-	-
อวนลอยปลาทู		146,453	146,453	144,483	141,019	3,464	-	-	-	-	-
อวนลอยปลากะพงขาว		-	-	-	-	-	-	-	-	-	-
อวนลอยปลากูเรา		7,734	6,482	5,093	-	-	-	25	-	-	-
อวนลอยปลาลังเขียว		2,123	2,123	2,123	-	-	-	-	-	-	-
อวนจมปลาเท็ดโคน		3,418	3,418	-	-	-	-	-	-	-	-
อวนติดตาอื่นๆ		84,863	83,019	64,099	19,005	-	-	-	-	-	-
อวนจมกึ่ง		44,570	94	-	-	-	-	-	-	-	-
อวนจมปู		261,909	4,199	2,257	-	-	-	-	-	-	-
อวนหมึก		4,977	98	-	-	-	-	-	-	-	-
อวนครอบหมึก		1,749,221	60,881	8,254	2,707	-	1,546	-	-	-	-
อวนครอบปลากะตัก		119,542	111,414	103,428	-	-	-	-	-	-	-
แหอื่นๆ		-	-	-	-	-	-	-	-	-	-
ระวะรูน		16,163	219	219	-	-	-	-	-	-	-
อวนซ็อน อวนยก		6,275	34	-	-	-	-	-	-	-	-
อวนอื่นๆ		17,993	15,022	13,741	1,469	1,261	1,261	-	-	-	-
เบ็ดราว		760	760	-	-	-	-	-	-	-	-
เบ็ดมือ		9,276	402	285	-	-	269	-	-	-	-
โปิระน้ำตื้น		-	-	-	-	-	-	-	-	-	-
โพงพาง		12,120	381	-	-	-	-	-	-	-	-
ลอบปลา		614	614	-	-	-	-	-	-	-	-
ลอบปู		97,034	-	-	-	-	-	-	-	-	-
ลอบหมึก		14,451	-	-	-	-	-	-	-	-	-
ลอบกึ่ง		-	-	-	-	-	-	-	-	-	-
ลอบหอย		-	-	-	-	-	-	-	-	-	-
เบ็ดเตล็ด		332,007	-	-	-	-	-	-	-	-	-

หมายเหตุ : * ปลาเทวดาและปลาเบ็ดไม่รวมอยู่ในปลาพื้นน้ำตื้น (Other food fish and Trashfish not include in the Sub-Total Demersal fish)

มูลค่า(Value) : 1,000 บาท(Baht)

ปลาสิทูน Trevallies	ปลาสาดี Black banded trevally	ปลาทุเร Fourfinger treadfin	ปลาหลังเขียว Sardinella	ปลากระดัก Anchovy	ปลากระบอก Mullet	ปลาจะละเม็ดดำ Black pomfret	ปลาจะละเม็ดขาว White pomfret	ปลาน้ำดอกไม้ Barracuda	รวมปลาหน้าดิน Sub-Total Demersal fish	Species Fishing gear
4,001		39,290	8,164	113,397	31,295			16	26,554	Total
					24,207					- Pomfret gill nets
										7 Mullet gill nets
										- Mackerel gill nets
										- Sea bass gill nets
		5,068							1,389	Fourfinger treadfin gill nets
			2,123							- Sardine gill nets
									3,418	Sand whiting gill nets
		33,902	4,104		7,088				18,599	Other gill nets
										- Shrimp trammel nets
		320	1,937						1,397	Crab gill nets
										- Squid trammel nets
4,001										- Squid falling nets
				103,428						- Anchovy falling nets
										- Other cast nets
					219					- Hand push nets
										14 Lift nets
				9,750						692 Other nets
										760 Long line
								16	48	Handline and Pole & lines
										- Shallow waters set nets
										- Set bagnets
									230	Fish traps
										- Crab traps
										- Squid traps
										- Shrimp traps
										- Ivory shell traps
										- Miscellaneous Gears

มูลค่า(Value) : 1,000 บาท(Baht)

ปูอื่นๆ	รวมหอย	หอยแครง	หอยหลอด	หอยลาย	หอยกะพง	หอยอื่นๆ	รวมสัตว์น้ำอื่นๆ	แมงกะพรุน	สัตว์น้ำอื่นๆ	Species
Other	Sub-Total	Ark	Razor	Short necked	Horse	Other	Sub-Total	Jellyfish	Others	Fishing gear
crab	Molluscs	shell	clam	clam	.nussel	shellfishers	Other			
1,606	384,402	34,458	2,443	248,422	-	99,079	10,402	10,387	15	Total
-	-	-	-	-	-	-	-	-	-	- Pomfret gill nets
-	-	-	-	-	-	-	-	-	-	- Mullet gill nets
-	-	-	-	-	-	-	-	-	-	- Mackerel gill nets
-	-	-	-	-	-	-	-	-	-	- Sea bass gill nets
-	-	-	-	-	-	-	-	-	-	- Fourfinger treadfin gill nets
-	-	-	-	-	-	-	-	-	-	- Sardine gill nets
-	-	-	-	-	-	-	-	-	-	- Sand whiting gill nets
-	-	-	-	-	-	-	-	-	-	- Other gill nets
-	-	-	-	-	-	-	-	-	-	- Shrimp trammel nets
1,606	132	-	-	-	-	132	15	-	15	Crab gill nets
-	-	-	-	-	-	-	-	-	-	- Squid trammel nets
-	-	-	-	-	-	-	-	-	-	- Squid falling nets
-	-	-	-	-	-	-	-	-	-	- Anchovy falling nets
-	-	-	-	-	-	-	-	-	-	- Other cast nets
-	-	-	-	-	-	-	-	-	-	- Hand push nets
-	-	-	-	-	-	-	-	-	-	- Lift nets
-	-	-	-	-	-	-	-	-	-	- Other nets
-	-	-	-	-	-	-	-	-	-	- Long line
-	-	-	-	-	-	-	-	-	-	- Handline and Pole & line
-	-	-	-	-	-	-	-	-	-	- Shallow waters set nets
-	-	-	-	-	-	-	-	-	-	- Set bagnets
-	-	-	-	-	-	-	-	-	-	- Fish traps
-	62,650	-	-	-	-	62,650	-	-	-	- Crab trabs
-	-	-	-	-	-	-	-	-	-	- Squid traps
-	-	-	-	-	-	-	-	-	-	- Shrimp traps
-	-	-	-	-	-	-	-	-	-	- Ivory shell traps
-	321,620	34,458	2,443	248,422	-	36,297	10,387	10,387	-	- Miscellaneous Gears

ตารางที่ 5 : ผลผลิตสัตว์น้ำที่จับได้จากเครื่องมือประมงพื้นบ้าน จำนวนตามประเภทเครื่องมือและชนิดสัตว์น้ำ เขต 3 ปี 2553

Table 5 : Quantity of marine fishery by species by type of fishing gear in coastal zone 3, 2010

เครื่องมือ ทำการประมง	ชนิดสัตว์น้ำ	รวม	รวมปลา	รวมปลาผิวน้ำ	ปลาหู	ปลาลัง	ปลาอินทรี	ปลาตาบาว	ปลาโอตัว	ปลาโอลาย	ปลาชังโก
	Total	Sub-Total	Sub-Total	Indo-Pacific	Indian	King	Dorab	Longtail	Eastern little	Hardtail	
	Fish	Pelagic	chub mackerel	mackerel	mackerel		tuna	tuna	scad		
รวม	26,677	7,159	4,470	2,480	80	54	18	-	-	5	
อวนลอยปลาจะละเม็ด	78	56	8	-	-	-	-	-	-	-	
อวนปลากะบอก	1,478	1,476	1,368	27	-	-	-	-	-	-	
อวนลอยปลาหู	2,526	2,526	2,321	2,263	-	26	-	-	-	-	
อวนลอยปลากะพงขาว	44	44	-	-	-	-	-	-	-	-	
อวนลอยปลากูเกา	95	95	88	4	-	-	-	-	-	-	
อวนลอยปลาหลังเขียว	278	277	266	-	-	-	-	-	-	-	
อวนจมปลาเห็ดโคน	84	84	-	-	-	-	-	-	-	-	
อวนตักตาอื่นๆ	292	273	148	73	-	9	18	-	-	1	
อวนจมกุ้ง	2,092	366	126	45	80	0	-	-	-	-	
อวนจมนปู	3,441	463	108	68	-	-	-	-	-	-	
อวนหมึก	-	-	-	-	-	-	-	-	-	-	
อวนครอบหมึก	8,759	1,206	-	-	-	-	-	-	-	-	
อวนครอบปลากะตัก	-	-	-	-	-	-	-	-	-	-	
แหอื่นๆ	26	-	-	-	-	-	-	-	-	-	
ระวะรุน	12	0	-	-	-	-	-	-	-	-	
อวนช้อน อวนยก	150	-	-	-	-	-	-	-	-	-	
อวนอื่นๆ	-	-	-	-	-	-	-	-	-	-	
เบ็ดราว	74	74	-	-	-	-	-	-	-	-	
เบ็ดมือ	124	124	37	-	-	19	-	-	-	4	
โพงน้ำพื้น	-	-	-	-	-	-	-	-	-	-	
โพงหาง	342	90	-	-	-	-	-	-	-	-	
ลอบปลา	-	-	-	-	-	-	-	-	-	-	
ลอบปู	759	3	-	-	-	-	-	-	-	-	
ลอบหมึก	556	2	-	-	-	-	-	-	-	-	
ลอบกุ้ง	-	-	-	-	-	-	-	-	-	-	
ลอบหอย	-	-	-	-	-	-	-	-	-	-	
เบ็ดเตล็ด	5,467	-	-	-	-	-	-	-	-	-	

หมายเหตุ : * ปลาเถลและปลาเบ็ดไม่ได้รวมอยู่ในปลาพื้นน้ำ(Other food fish and Trashfish not include in the Sub-Total Demersal fish)

ปริมาณ(Unit) : ตัน(Ton)

ปลาอินทรี	ปลาสาเก	ปลาเกว	ปลาหลังเขียว	ปลากระตัก	ปลารอบอก	ปลาจะละเม็ดดำ	ปลาจะละเม็ดขาว	ปลาน้ำดอกไม้	รวมปลาหน้าดิน	Species
Trevallies	Black banded trevally	Fourfinger treadfin	Sardinella	Anchovy	Mullet	Black pomfret	White pomfret	Barracuda	Sub-Total Demersal fish	Fishing gear
16	-	116	278	-	1,397	12	-	14	789	Total
-	-	-	-	-	-	-	8	-	48	Pomfret gill nets
-	-	3	-	-	1,338	-	-	-	71	Mullet gill nets
-	-	29	-	-	3	-	-	-	-	Mackerel gill nets
-	-	-	-	-	-	-	-	-	44	Sea bass gill nets
8	-	72	-	-	4	-	-	-	4	Fourfinger treadfin gill nets
-	-	-	266	-	-	-	-	-	-	Sardine gill nets
-	-	-	-	-	-	-	-	-	84	Sand whiting gill nets
8	-	12	11	-	12	4	-	-	72	Other gill nets
-	-	-	1	-	-	-	-	-	88	Shrimp trammel nets
-	-	-	-	-	40	-	-	-	280	Crab gill nets
-	-	-	-	-	-	-	-	-	-	Squid trammel nets
-	-	-	-	-	-	-	-	-	-	Squid falling nets
-	-	-	-	-	-	-	-	-	-	Anchovy falling nets
-	-	-	-	-	-	-	-	-	-	Other cast nets
-	-	-	-	-	-	-	-	-	-	Hand push nets
-	-	-	-	-	-	-	-	-	-	Lift nets
-	-	-	-	-	-	-	-	-	-	Other nets
-	-	-	-	-	-	-	-	-	74	Long line
-	-	-	-	-	-	-	-	14	22	Handline and Pole & lines
-	-	-	-	-	-	-	-	-	-	Shallow waters set nets
-	-	-	-	-	-	-	-	-	-	Set bagnets
-	-	-	-	-	-	-	-	-	-	Fish traps
-	-	-	-	-	-	-	-	-	2	Crab traps
-	-	-	-	-	-	-	-	-	-	Squid traps
-	-	-	-	-	-	-	-	-	-	Shrimp traps
-	-	-	-	-	-	-	-	-	-	Ivory shell traps
-	-	-	-	-	-	-	-	-	-	Miscellaneous Gears

ปริมาณ(Unit) : ตัน(Ton)

ปลาฉลาม Shark	ปลาตีนหนา Flatfish	ปลานกหัว Grouper	ปลาเนื้อ* Other food fish	ปลาเบ็ด* Trashfish	รวมกุ้ง Sub-Total Shrimp&prawn	กุ้งเขี้ยว Banana prawn	กุ้งกุลาดำ Giant tiger prawn	กุ้งกุลาดาย Tiger prawn	กุ้งเหลือง King prawn	กุ้งโอตัก School prawn	เคย Acetes	Species Fishing gear
-	134	-	1,531	369	2,010	930	-	-	250	51	13	Total
-	16	-	-	-	11	1	-	-	-	-	-	- Pomfret gill nets
-	-	-	37	-	2	-	-	-	-	-	-	- Mullet gill nets
-	-	-	205	-	-	-	-	-	-	-	-	- Mackerel gill nets
-	-	-	-	-	-	-	-	-	-	-	-	- Sea bass gill nets
-	-	-	3	-	-	-	-	-	-	-	-	- Fourfinger treadfin gill nets
-	-	-	11	-	-	-	-	-	-	-	-	- Sardine gill nets
-	-	-	-	-	-	-	-	-	-	-	-	- Sand whiting gill nets
-	-	-	53	-	-	-	-	-	-	-	-	- Other gill nets
-	-	-	32	120	1,667	929	-	-	-	-	51	- Shrimp trammel nets
-	118	-	75	-	3	-	-	-	-	-	-	- Crab gill nets
-	-	-	-	-	-	-	-	-	-	-	-	- Squid trammel nets
-	-	-	957	249	-	-	-	-	-	-	-	- Squid falling nets
-	-	-	-	-	-	-	-	-	-	-	-	- Anchovy falling nets
-	-	-	-	-	26	-	-	-	-	-	-	- Other cast nets
-	-	-	0	0	11	-	-	-	-	-	-	11 Hand push nets
-	-	-	-	-	-	-	-	-	-	-	-	- Lift nets
-	-	-	-	-	-	-	-	-	-	-	-	- Other nets
-	-	-	-	-	-	-	-	-	-	-	-	- Long line
-	-	-	65	-	-	-	-	-	-	-	-	- Handline and Pole & lines
-	-	-	-	-	-	-	-	-	-	-	-	- Shallow waters set nets
-	-	-	90	-	252	-	-	-	250	-	-	2 Set bagnets
-	-	-	-	-	-	-	-	-	-	-	-	- Fish traps
-	-	-	1	-	38	-	-	-	-	-	-	- Crab trabs
-	-	-	2	-	-	-	-	-	-	-	-	- Squid traps
-	-	-	-	-	-	-	-	-	-	-	-	- Shrimp traps
-	-	-	-	-	-	-	-	-	-	-	-	- Ivory shell traps
-	-	-	-	-	-	-	-	-	-	-	-	- Miscellaneous Gears

ตารางที่ 5 : (ต่อ)

Table 5 : (Cont'd)

ชนิดสัตว์น้ำ เครื่องมือ ทำการประมง	กึ่งกระตาน Flathead lobster	กึ่งไซ้ Mantis shrimp	กุ้งอื่นๆ Other shrimp	รวมหมึก Sub-Total Squid&Cuttlefish	หมึกกล้วย Squid	หมึกกระดอง Cuttlefish	หมึกสาย Octopus	หมึกหอม Big fin reef Squid	รวมปู Sub-Total Crab	ปูม้า Blue Swimming crab	ปูทะเล Mud crab
รวม	18	74	674	8,107	7,553	52	-	502	3,969	3,442	423
อวนลอยปลาทะเลน้ำตื้น	-	-	10	-	-	-	-	-	11	1	-
อวนปลาทะเลน้ำลึก	-	-	2	-	-	-	-	-	-	-	-
อวนลอยปลา	-	-	-	-	-	-	-	-	-	-	-
อวนลอยปลาทะเลน้ำลึก	-	-	-	-	-	-	-	-	-	-	-
อวนลอยปลากระเบน	-	-	-	-	-	-	-	-	-	-	-
อวนลอยปลาหมึก	-	-	-	-	-	-	-	-	-	-	-
อวนลอยปลาหมึกกล้วย	-	-	-	-	-	-	-	-	-	-	-
อวนลอยปลาหมึกกระดอง	-	-	-	-	-	-	-	-	-	-	-
อวนลอยปลาหมึกสาย	-	-	-	-	-	-	-	-	-	-	-
อวนลอยปลาหมึกหอม	-	-	-	-	-	-	-	-	-	-	-
อวนลอยปลาหมึกหอม	-	-	-	-	-	-	-	-	19	16	-
อวนจมกุ้ง	18	63	606	-	-	-	-	-	59	20	36
อวนจมปู	-	3	-	-	-	-	-	-	2,971	2,789	128
อวนหมึก	-	-	-	-	-	-	-	-	-	-	-
อวนครอบหมึก	-	-	-	7,553	7,553	-	-	-	-	-	-
อวนครอบปลาทะเลน้ำลึก	-	-	-	-	-	-	-	-	-	-	-
แหอื่นๆ	-	-	26	-	-	-	-	-	-	-	-
ระหวง	-	-	-	-	-	-	-	-	1	1	-
อวนช้อน อวนยก	-	-	-	-	-	-	-	-	150	-	150
อวนอื่นๆ	-	-	-	-	-	-	-	-	-	-	-
เบ็ดราว	-	-	-	-	-	-	-	-	-	-	-
เบ็ดมือ	-	-	-	-	-	-	-	-	-	-	-
โป๊ะน้ำตื้น	-	-	-	-	-	-	-	-	-	-	-
โพงพาง	-	-	-	-	-	-	-	-	-	-	-
ลอบปลา	-	-	-	-	-	-	-	-	-	-	-
ลอบปู	-	8	30	-	-	-	-	-	718	615	99
ลอบหมึก	-	-	-	554	-	52	-	502	-	-	-
ลอบกุ้ง	-	-	-	-	-	-	-	-	-	-	-
ลอบหอย	-	-	-	-	-	-	-	-	-	-	-
เบ็ดเค็ส	-	-	-	-	-	-	-	-	40	-	10

ปริมาณ(Unit) : ตัน(Ton)

ปูอื่นๆ Other crab	รวมหอย Sub-Total Molluscs	หอยแครง Ark shell	หอยหลอด Razor clam	หอยลาย Short necked clam	หอยกะพง Horse mussel	หอยอื่นๆ Other shellfishers	รวมสัตว์น้ำอื่นๆ Sub-Total Other	แมงกะพรุน Jellyfish	สัตว์น้ำอื่นๆ Others	Species Fishing gear
104	5,430	3	-	5,427	-	-	2	-	2	Total
10	-	-	-	-	-	-	-	-	-	Pomfret gill nets
-	-	-	-	-	-	-	-	-	-	Mullet gill nets
-	-	-	-	-	-	-	-	-	-	Mackerel gill nets
-	-	-	-	-	-	-	-	-	-	Sea bass gill nets
-	-	-	-	-	-	-	-	-	-	Fourfinger treadfin gill nets
-	-	-	-	-	-	-	1	-	1	Sardine gill nets
-	-	-	-	-	-	-	-	-	-	Sand whiting gill nets
3	-	-	-	-	-	-	-	-	-	Other gill nets
3	-	-	-	-	-	-	-	-	-	Shrimp trammel nets
54	3	3	-	-	-	-	1	-	1	Crab gill nets
-	-	-	-	-	-	-	-	-	-	Squid trammel nets
-	-	-	-	-	-	-	-	-	-	Squid falling nets
-	-	-	-	-	-	-	-	-	-	Anchovy falling nets
-	-	-	-	-	-	-	-	-	-	Other cast nets
-	-	-	-	-	-	-	-	-	-	Hand push nets
-	-	-	-	-	-	-	-	-	-	Lift nets
-	-	-	-	-	-	-	-	-	-	Other nets
-	-	-	-	-	-	-	-	-	-	Long line
-	-	-	-	-	-	-	-	-	-	Handline and Pole & lines
-	-	-	-	-	-	-	-	-	-	Shallow waters set nets
-	-	-	-	-	-	-	-	-	-	Set bagnets
-	-	-	-	-	-	-	-	-	-	Fish traps
4	-	-	-	-	-	-	-	-	-	Crab trabs
-	-	-	-	-	-	-	-	-	-	Squid traps
-	-	-	-	-	-	-	-	-	-	Shrimp traps
-	-	-	-	-	-	-	-	-	-	Ivory shell traps
30	5,427	-	-	5,427	-	-	-	-	-	Miscellaneous Gears

ตารางที่ 6 : มูลค่าสัตว์น้ำที่จับได้จากเครื่องมือประมงพื้นบ้าน จำแนกตามประเภทเครื่องมือและชนิดสัตว์น้ำ เขต 3 ปี 2553

Table 6 : Value of marine fishery by species by type of fishing gear in coastal zone 3, 2010

เครื่องมือ ทำการประมง	ชนิดสัตว์น้ำ	รวม	รวมปลา	รวมปลาผิวน้ำ	ปลาหู	ปลาลัง	ปลาอินทรี	ปลาตาบตา	ปลาโอคำ	ปลาโอลาย	ปลาแซงโก้
		Total	Sub-Total Fish	Sub-Total Pelagic	Indo-Pacific chub mackerel	Indian mackerel	King mackerel	Dorab	Longtail tuna	Eastern little tuna	Hardtail scad
รวม		1,604,210	274,630	194,246	67,430	1,008	4,182	544	-	-	158
อวนลอยปลาดงละเม็ด		2,850	1,600	640	-	-	-	-	-	-	-
อวนปลากรอบอก		111,257	111,146	100,121	1,073	-	-	-	-	-	-
อวนลอยปลาหู		67,139	67,139	67,068	59,980	-	1,536	-	-	-	-
อวนลอยปลากะพงขาว		5,720	5,720	-	-	-	-	-	-	-	-
อวนลอยปลากูเรา		7,855	7,855	7,524	160	-	-	-	-	-	-
อวนลอยปลาหลังเขียว		2,274	2,270	2,152	-	-	-	-	-	-	-
อวนจมปลาเห็ดโคน		5,547	5,547	-	-	-	-	-	-	-	-
อวนติดตาอื่นๆ		15,052	13,020	7,673	2,744	-	555	544	-	-	13
อวนจมูกุ้ง		278,936	5,948	3,150	2,123	1,008	10	-	-	-	-
อวนจมู		312,026	19,400	5,328	1,350	-	-	-	-	-	-
อวนหมึก		-	-	-	-	-	-	-	-	-	-
อวนครอบหมึก		552,586	15,807	-	-	-	-	-	-	-	-
อวนครอบปลากะตัก		-	-	-	-	-	-	-	-	-	-
แหอื่นๆ		10,368	-	-	-	-	-	-	-	-	-
ระวะรุน		459	3	-	-	-	-	-	-	-	-
อวนช้อน อวนยก		12,000	-	-	-	-	-	-	-	-	-
อวนอื่นๆ		-	-	-	-	-	-	-	-	-	-
เบ็ดราว		6,319	6,319	-	-	-	-	-	-	-	-
เบ็ดมือ		10,774	10,774	3,590	-	-	2,081	-	-	-	145
โป๊ะน้ำขึ้น		-	-	-	-	-	-	-	-	-	-
โพงพาง		26,871	1,800	-	-	-	-	-	-	-	-
ลอบปลา		-	-	-	-	-	-	-	-	-	-
ลอบปู		79,179	243	-	-	-	-	-	-	-	-
ลอบหมึก		50,080	39	-	-	-	-	-	-	-	-
ลอบกุ้ง		-	-	-	-	-	-	-	-	-	-
ลอบหอย		-	-	-	-	-	-	-	-	-	-
เบ็ดเค็ล็ด		46,918	-	-	-	-	-	-	-	-	-

หมายเหตุ : * ปลาเคยและปลาเบ็ดไม่ได้รวมอยู่ในปลาหน้าดิน (Other food fish and Trashfish not include in the Sub-Total Demersal fish)

มูลค่า(Value) : 1,000 บาท(Baht)

ปลาสิ่กุน Trevallies	ปลาซ่าลี Black banded trevally	ปลาทุเงา Fourfinger treadfin	ปลาหลังเขียว Sardinella	ปลากระตัก Anchovy	ปลากระบอก Mullet	ปลาจะละเม็ดดำ Black pomfret	ปลาจะละเม็ดขาว White pomfret	ปลาน้ำดอกไม้ Barracuda	รวมปลาหน้าดิน Sub-Total Demersal fish	Species Fishing gear
709	-	10,674	2,240	-	105,071	866	-	1,364	47,352	Total
-	-	-	-	-	-	640	-	-	960	Pomfret gill nets
-	-	251	-	-	98,797	-	-	-	9,561	Mullet gill nets
-	-	2,278	-	-	274	-	-	-	-	Mackerel gill nets
-	-	-	-	-	-	-	-	-	5,720	Sea bass gill nets
320	-	6,534	-	-	510	-	-	-	230	Fourfinger treadfin gill nets
-	-	-	2,152	-	-	-	-	-	-	Sardine gill nets
-	-	-	-	-	-	-	-	-	5,547	Sand whiting gill nets
389	-	1,611	79	-	1,512	226	-	-	3,897	Other gill nets
-	-	-	9	-	-	-	-	-	1,471	Shrimp trammel nets
-	-	-	-	-	3,978	-	-	-	11,523	Crab gill nets
-	-	-	-	-	-	-	-	-	-	Squid trammel nets
-	-	-	-	-	-	-	-	-	-	Squid falling nets
-	-	-	-	-	-	-	-	-	-	Anchovy falling nets
-	-	-	-	-	-	-	-	-	-	Other cast nets
-	-	-	-	-	-	-	-	-	-	Hand push nets
-	-	-	-	-	-	-	-	-	-	Lift nets
-	-	-	-	-	-	-	-	-	-	Other nets
-	-	-	-	-	-	-	-	-	6,319	Long line
-	-	-	-	-	-	-	-	1,364	1,945	Handline and Pole & lines
-	-	-	-	-	-	-	-	-	-	Shallow waters set nets
-	-	-	-	-	-	-	-	-	-	Set bagnets
-	-	-	-	-	-	-	-	-	-	Fish traps
-	-	-	-	-	-	-	-	-	179	Crab trabs
-	-	-	-	-	-	-	-	-	-	Squid traps
-	-	-	-	-	-	-	-	-	-	Shrimp traps
-	-	-	-	-	-	-	-	-	-	Ivory shell traps
-	-	-	-	-	-	-	-	-	-	Miscellaneous Gears

มูลค่า(Value) : 1,000 บาท(Baht)

ปลาฉลาม Shark	ปลาตีน Flatfish	ปลาเก๋า Grouper	ปลาอื่น* Other food fish	ปลาเบ็ด* Trashfish	รวมกุ้ง Sub-Total Shrimp&prawn	กุ้งแช่บ๊วย Banana prawn	กุ้งกุลาค่า Giant tiger prawn	กุ้งกุลาลาย Tiger prawn	กุ้งเหลือง King prawn	กุ้งมือคัก School prawn	เคย Acetes	Species Fishing gear
-	2,690	-	31,098	1,934	304,809	197,650	-	-	25,000	4,069	457	Total
-	320	-	-	-	350	200	-	-	-	-	-	Pomfret gill nets
-	-	-	1,464	-	111	-	-	-	-	-	-	Mullet gill nets
-	-	-	3,071	-	-	-	-	-	-	-	-	Mackerel gill nets
-	-	-	-	-	-	-	-	-	-	-	-	Sea bass gill nets
-	-	-	101	-	-	-	-	-	-	-	-	Fourfinger treadfin gill nets
-	-	-	118	-	-	-	-	-	-	-	-	Sardine gill nets
-	-	-	-	-	-	-	-	-	-	-	-	Sand whiting gill nets
-	-	-	1,450	-	-	-	-	-	-	-	-	Other gill nets
-	-	-	849	478	264,101	197,450	-	-	-	4,069	-	Shrimp trammel nets
-	2,370	-	2,549	-	1,115	-	-	-	-	-	-	Crab gill nets
-	-	-	-	-	-	-	-	-	-	-	-	Squid trammel nets
-	-	-	14,353	1,454	-	-	-	-	-	-	-	Squid falling nets
-	-	-	-	-	-	-	-	-	-	-	-	Anchovy falling nets
-	-	-	-	-	10,368	-	-	-	-	-	-	Other cast nets
-	-	-	1	2	386	-	-	-	-	-	-	386 Hand push nets
-	-	-	-	-	-	-	-	-	-	-	-	Lift nets
-	-	-	-	-	-	-	-	-	-	-	-	Other nets
-	-	-	-	-	-	-	-	-	-	-	-	Long line
-	-	-	5,239	-	-	-	-	-	-	-	-	Handline and Pole & lines
-	-	-	-	-	-	-	-	-	-	-	-	Shallow waters set nets
-	-	-	1,800	-	25,071	-	-	-	25,000	-	-	71 Set bagnets
-	-	-	-	-	-	-	-	-	-	-	-	Fish traps
-	-	-	64	-	3,307	-	-	-	-	-	-	Crab trabs
-	-	-	39	-	-	-	-	-	-	-	-	Squid traps
-	-	-	-	-	-	-	-	-	-	-	-	Shrimp traps
-	-	-	-	-	-	-	-	-	-	-	-	Ivory shell traps
-	-	-	-	-	-	-	-	-	-	-	-	Miscellaneous Gears

ตารางที่ 6 : (ต่อ)

Table 6 : (Cont'd)

ชนิดสัตว์น้ำ เครื่องมือ ทำการประมง	กิ้งกระดาน Flathead lobster	กั้งไข่ Mantis shrimp	กั้งอื่นๆ Other shrimp	รวมหมึก Sub-Total Squid&Cuttlefish	หมึกกล้วย Squid	หมึกกระดอง Cuttlefish	หมึกสาย Octopus	หมึกหอม Big fin reef Squid	รวมปู Sub-Total Crab	ปูม้า Blue Swimming crab	ปูทะเล Mud crab
รวม	700	18,771	58,162	586,820	536,779	3,144	-	46,897	394,418	331,090	54,666
อวนลอยปลากะต๋ม	-	-	150	-	-	-	-	-	900	100	-
อวนปลากะบอก	-	-	111	-	-	-	-	-	-	-	-
อวนลอยปลาทุ	-	-	-	-	-	-	-	-	-	-	-
อวนลอยปลากะพงขาว	-	-	-	-	-	-	-	-	-	-	-
อวนลอยปลากุเร	-	-	-	-	-	-	-	-	-	-	-
อวนลอยปลาหลังเขียว	-	-	-	-	-	-	-	-	-	-	-
อวนจมนปลาเท็ดโคน	-	-	-	-	-	-	-	-	-	-	-
อวนติดตาอื่นๆ	-	-	-	-	-	-	-	-	2,032	1,780	-
อวนจมนกั้ง	700	15,834	46,048	-	-	-	-	-	8,887	2,574	6,084
อวนจมนปู	-	1,115	-	-	-	-	-	-	291,400	268,855	17,090
อวนหมึก	-	-	-	-	-	-	-	-	-	-	-
อวนครอบหมึก	-	-	-	536,779	536,779	-	-	-	-	-	-
อวนครอบปลากะตัก	-	-	-	-	-	-	-	-	-	-	-
แหอื่นๆ	-	-	10,368	-	-	-	-	-	-	-	-
ระหว่	-	-	-	-	-	-	-	-	70	70	-
อวนซ็อน อวนยก	-	-	-	-	-	-	-	-	12,000	-	12,000
อวนอื่นๆ	-	-	-	-	-	-	-	-	-	-	-
เบ็ดราว	-	-	-	-	-	-	-	-	-	-	-
เบ็ดมือ	-	-	-	-	-	-	-	-	-	-	-
โป๊ะน้ำตื้น	-	-	-	-	-	-	-	-	-	-	-
โพงพาง	-	-	-	-	-	-	-	-	-	-	-
ลอบปลา	-	-	-	-	-	-	-	-	-	-	-
ลอบปู	-	1,822	1,485	-	-	-	-	-	75,629	57,711	17,492
ลอบหมึก	-	-	-	50,041	-	3,144	-	46,897	-	-	-
ลอบกั้ง	-	-	-	-	-	-	-	-	-	-	-
ลอบทอย	-	-	-	-	-	-	-	-	-	-	-
เบ็ดเค็ล็ด	-	-	-	-	-	-	-	-	3,500	-	2,000

มูลค่า(Value) : 1,000 บาท(Baht)

ปูอื่น ๆ Other crab	รวมหอย Sub-Total Molluscs	หอยแครง Ark shell	หอยหลอด Razor clam	หอยลาย Short necked clam	หอยกะพง Horse mussel	หอยอื่นๆ Other shellfishers	รวมสัตว์น้ำอื่นๆ Sub-Total Other	แมงกะพรุน Jellyfish	สัตว์น้ำอื่นๆ Others	Species Fishing gear
8,662	43,519	101	-	43,418	-	-	14	-	14	Total
800	-	-	-	-	-	-	-	-	-	Pomfret gill nets
-	-	-	-	-	-	-	-	-	-	Mullet gill nets
-	-	-	-	-	-	-	-	-	-	Mackerel gill nets
-	-	-	-	-	-	-	-	-	-	Sea bass gill nets
-	-	-	-	-	-	-	-	-	-	Fourfinger treadfin gill nets
-	-	-	-	-	-	-	4	-	4	Sardine gill nets
-	-	-	-	-	-	-	-	-	-	Sand whiting gill nets
252	-	-	-	-	-	-	-	-	-	Other gill nets
229	-	-	-	-	-	-	-	-	-	Shrimp trammel nets
5,455	101	101	-	-	-	-	10	-	10	Crab gill nets
-	-	-	-	-	-	-	-	-	-	Squid trammel nets
-	-	-	-	-	-	-	-	-	-	Squid falling nets
-	-	-	-	-	-	-	-	-	-	Anchovy falling nets
-	-	-	-	-	-	-	-	-	-	Other cast nets
-	-	-	-	-	-	-	-	-	-	Hand push nets
-	-	-	-	-	-	-	-	-	-	Lift nets
-	-	-	-	-	-	-	-	-	-	Other nets
-	-	-	-	-	-	-	-	-	-	Long line
-	-	-	-	-	-	-	-	-	-	Handline and Pole & lines
-	-	-	-	-	-	-	-	-	-	Shallow waters set nets
-	-	-	-	-	-	-	-	-	-	Set bagnets
-	-	-	-	-	-	-	-	-	-	Fish traps
426	-	-	-	-	-	-	-	-	-	Crab trabs
-	-	-	-	-	-	-	-	-	-	Squid traps
-	-	-	-	-	-	-	-	-	-	Shrimp traps
-	-	-	-	-	-	-	-	-	-	Ivory shell traps
1,500	43,418	-	-	43,418	-	-	-	-	-	Miscellaneous Gears

ตารางที่ 7 : ผลผลิตสัตว์น้ำที่จับได้จากเครื่องมือประมงพื้นบ้าน จำแนกตามประเภทเครื่องมือและชนิดสัตว์น้ำ เขต 4 ปี 2553

Table 7 : Quantity of marine fishery by species by type of fishing gear in coastal zone 4, 2010

ชนิดสัตว์น้ำ เครื่องมือ ท่าการประมง	รวม Total	รวมปลา Sub-Total Fish	รวมปลาผิวน้ำ Sub-Total Pelagic	ปลาหู indo-Pacific chub mackerel	ปลาดัง indian mackerel	ปลาอินทรี King mackerel	ปลาตาบลาว Dorab	ปลาโอฟ้า Longtail tuna	ปลาโอสาย Eastern little tuna	ปลานึ่งไก่ Hardtail scad
รวม	15,600	11,007	6,833	3,237	1,608	239	-	422	-	155
อวนลอยปลาจะละเม็ด	-	-	-	-	-	-	-	-	-	-
อวนปลากระบอก	451	332	318	-	-	-	-	-	-	-
อวนลอยปลาหู	2,663	2,615	2,153	2,001	5	8	-	-	-	61
อวนลอยปลาพงขาว	-	-	-	-	-	-	-	-	-	-
อวนลอยปลากูเรอ	-	-	-	-	-	-	-	-	-	-
อวนลอยปลาหลังเขียว	333	333	333	-	-	-	-	-	-	-
อวนจมปลาเห็ดโคน	447	447	-	-	-	-	-	-	-	-
อวนติดตาอื่นๆ	5,727	4,985	3,085	1,145	1,594	5	-	16	-	4
อวนจมูก	1,614	442	70	25	-	-	-	-	-	-
อวนจมู	1,800	280	75	66	-	-	-	-	-	-
อวนหมึก	127	-	-	-	-	-	-	-	-	-
อวนครอบหมึก	20	-	-	-	-	-	-	-	-	-
อวนครอบปลากะตัก	-	-	-	-	-	-	-	-	-	-
แหอื่นๆ	14	14	6	-	-	-	-	-	-	-
ระหวะรุน	-	-	-	-	-	-	-	-	-	-
อวนช้อน อวนยก	-	-	-	-	-	-	-	-	-	-
อวนอื่นๆ	258	-	-	-	-	-	-	-	-	-
เบ็ดราว	30	18	12	-	-	-	-	-	-	-
เบ็ดมือ	1,425	1,418	731	-	9	226	-	406	-	90
โป๊ะน้ำตื้น	-	-	-	-	-	-	-	-	-	-
โพรงพาง	232	119	50	-	-	-	-	-	-	-
ลอบปลา	-	-	-	-	-	-	-	-	-	-
ลอบปู	69	4	-	-	-	-	-	-	-	-
ลอบหมึก	135	-	-	-	-	-	-	-	-	-
ลอบกุ้ง	151	-	-	-	-	-	-	-	-	-
ลอบหอย	-	-	-	-	-	-	-	-	-	-
เบ็ดเคสติก	104	-	-	-	-	-	-	-	-	-

หมายเหตุ : * ปลาและปลาเบ็ดไม่ได้นำรวมอยู่ในปลาหน้าดิน (Other food fish and Trashfish not include in the Sub-Total Demersal fish)

ปริมาณ(Unit) : ตัน(Ton)

ปลาตีน Trevallies	ปลาสำลี Black banded trevally	ปลากุเร Fourfinger treadfin	ปลาหลังเขียว Sardinella	ปลากระดัก Anchovy	ปลากระบอก Mullet	ปลาจะละเม็ดดำ Black pomfret	ปลาจะละเม็ดขาว White pomfret	ปลาน้ำดอกไม้ Barracuda	รวมปลาหน้าดิน Sub-Total Demersal fish	Species Fishing gear
35	-	9	593	99	427	9	-	-	731	Total
-	-	-	-	-	-	-	-	-	-	- Pomfret gill nets
-	-	-	-	-	318	-	-	-	14	Mullet gill nets
-	-	-	78	-	-	-	-	-	154	Mackerel gill nets
-	-	-	-	-	-	-	-	-	-	- Sea bass gill nets
-	-	-	-	-	-	-	-	-	-	- Fourfinger treadfin gill nets
-	-	-	333	-	-	-	-	-	-	- Sardine gill nets
-	-	-	-	-	-	-	-	-	276	Sand whiting gill nets
35	-	0	181	99	6	-	-	-	17	Other gill nets
-	-	-	1	-	35	9	-	-	140	Shrimp trammel nets
-	-	9	-	-	-	-	-	-	30	Crab gill nets
-	-	-	-	-	-	-	-	-	-	- Squid trammel nets
-	-	-	-	-	-	-	-	-	-	- Squid falling nets
-	-	-	-	-	-	-	-	-	-	- Anchovy falling nets
-	-	-	-	-	6	-	-	-	8	Other cast nets
-	-	-	-	-	-	-	-	-	-	- Hand push nets
-	-	-	-	-	-	-	-	-	-	- Lift nets
-	-	-	-	-	-	-	-	-	-	- Other nets
-	-	-	-	-	12	-	-	-	6	Long line
-	-	-	-	-	-	-	-	-	82	Handline and Pole & lines
-	-	-	-	-	-	-	-	-	-	- Shallow waters set nets
-	-	-	-	-	50	-	-	-	-	- Set bagnets
-	-	-	-	-	-	-	-	-	-	- Fish traps
-	-	-	-	-	-	-	-	-	4	Crab trabs
-	-	-	-	-	-	-	-	-	-	- Squid traps
-	-	-	-	-	-	-	-	-	-	- Shrimp traps
-	-	-	-	-	-	-	-	-	-	- Ivory shell traps
-	-	-	-	-	-	-	-	-	-	- Miscellaneous Gears

ปริมาณ(Unit) : ตัน(Ton)

ปลาฉลาม Shark	ปลาตีนหมา Flatfish	ปลาเก๋า Grouper	ปลาเคย* Other food fish	ปลาเบ็ด* Trashfish	รวมกุ้ง Sub-Total Shrimp&prawn	กุ้งเขมือว Banana prawn	กุ้งกุลาดำ Giant tiger prawn	กุ้งกุลาดาย Tiger prawn	กุ้งเหลือง King prawn	กุ้งโอคัก School prawn	เคย Acetes	Species Fishing gear
-	-	24	3,371	72	1,887	226	201	-	-	109	258	Total
-	-	-	-	-	-	-	-	-	-	-	-	- Pomfret gill nets
-	-	-	-	-	74	-	-	-	-	-	-	- Mullet gill nets
-	-	-	308	-	15	-	-	-	-	-	-	- Mackerel gill nets
-	-	-	-	-	-	-	-	-	-	-	-	- Sea bass gill nets
-	-	-	-	-	-	-	-	-	-	-	-	- Fourfinger treadfin gill nets
-	-	-	-	-	-	-	-	-	-	-	-	- Sardine gill nets
-	-	-	171	-	-	-	-	-	-	-	-	- Sand whiting gill nets
-	-	-	1,811	72	277	2	105	-	-	5	-	- Other gill nets
-	-	-	232	-	1,012	203	96	-	-	104	-	- Shrimp trammel nets
-	-	-	175	-	56	-	-	-	-	-	-	- Crab gill nets
-	-	-	-	-	-	-	-	-	-	-	-	- Squid trammel nets
-	-	-	-	-	-	-	-	-	-	-	-	- Squid falling nets
-	-	-	-	-	-	-	-	-	-	-	-	- Anchovy falling nets
-	-	-	-	-	-	-	-	-	-	-	-	- Other cast nets
-	-	-	-	-	-	-	-	-	-	-	-	- Hand push nets
-	-	-	-	-	-	-	-	-	-	-	-	- Lift nets
-	-	-	-	-	258	-	-	-	-	-	258	- Other nets
-	-	-	-	-	6	-	-	-	-	-	-	- Long line
-	-	24	605	-	-	-	-	-	-	-	-	- Handline and Pole & lines
-	-	-	-	-	-	-	-	-	-	-	-	- Shallow waters set nets
-	-	-	69	-	38	20	-	-	-	-	-	- Set bagnets
-	-	-	-	-	-	-	-	-	-	-	-	- Fish traps
-	-	-	-	-	-	-	-	-	-	-	-	- Crab trabs
-	-	-	-	-	-	-	-	-	-	-	-	- Squid traps
-	-	-	-	-	151	1	-	-	-	-	-	- Shrimp traps
-	-	-	-	-	-	-	-	-	-	-	-	- Ivory shell traps
-	-	-	-	-	-	-	-	-	-	-	-	- Miscellaneous Gears

ปริมาณ(Unit) : ตัน(Ton)

ปูอื่น ๆ	รวมหอย	หอยแครง	หอยหลอด	หอยตาบ	หอยกะพง	หอยอื่นๆ	รวมสัตว์น้ำอื่นๆ	แมงกะพรุน	สัตว์น้ำอื่นๆ	Species
Other	Sub-Total	Ark	Razor	Short necked	Horse	Other	Sub-Total	Jellyfish	Others	Fishing gear
crab	Molluscs	shell	clam	clam	mussel	shellfishers	Other			
437							190		190	Total
										- Pomfret gill nets
										- Mullet gill nets
										- Mackerel gill nets
										- Sea bass gill nets
										- Fourfinger treadfin gill nets
										- Sardine gill nets
										- Sand whiting gill nets
9										- Other gill nets
121							4		4	4 Shrimp trammel nets
307							7		7	7 Crab gill nets
										- Squid trammel nets
										- Squid falling nets
										- Anchovy falling nets
										- Other cast nets
										- Hand push nets
										- Lift nets
										- Other nets
										- Long line
										- Handline and Pole & lines
										- Shallow waters set nets
							75		75	75 Set bagnets
										- Fish traps
										- Crab trabs
										- Squid traps
										- Shrimp traps
										- Ivory shell traps
							104		104	Miscellaneous Gears

ตารางที่ 8 : มูลค่าสัตว์น้ำที่จับได้จากเครื่องมือประมงพื้นบ้าน จำแนกตามประเภทเครื่องมือและชนิดสัตว์น้ำ เขต 4 ปี 2553

Table 8 : Value of marine fishery by species by type of fishing gear in coastal zone 4, 2010

ชนิดสัตว์น้ำ เครื่องมือ ทำการประมง	รวม Total	รวมปลา Sub-Total Fish	รวมปลาฉลามน้ำ Sub-Total Pelagic	ปลาหู Indo-Pacific chub mackerel	ปลาสัง Indian mackerel	ปลาอินทรี King mackerel	ปลาดาบขาว Dorab	ปลาโอคำ Longtail tuna	ปลาโอสาย Eastern little tuna	ปลาแซงโก้ Hardtail scad
รวม	1,027,851	451,068	302,913	140,808	56,494	35,893	-	16,871	-	12,128
อวนลอยปลาดงระเม็ด	-	-	-	-	-	-	-	-	-	-
อวนปลากรอบอก	39,784	21,869	21,366	-	-	-	-	-	-	-
อวนลอยปลาหู	130,738	124,576	104,946	97,900	191	1,224	-	-	-	4,849
อวนลอยปลาดงพงขาว	-	-	-	-	-	-	-	-	-	-
อวนลอยปลาทุเร	-	-	-	-	-	-	-	-	-	-
อวนลอยปลาหลังเขียว	3,333	3,333	3,333	-	-	-	-	-	-	-
อวนจมปลาเห็ดโคน	23,422	23,422	-	-	-	-	-	-	-	-
อวนติดตาอื่นๆ	252,979	140,691	102,243	39,704	55,930	824	-	648	-	55
อวนจมกุ้ง	207,502	20,133	4,693	903	-	-	-	-	-	-
อวนจมปู	193,609	10,813	4,341	2,301	-	-	-	-	-	-
อวนหมึก	11,337	-	-	-	-	-	-	-	-	-
อวนครอบหมึก	2,032	-	-	-	-	-	-	-	-	-
อวนครอบปลากะตัก	-	-	-	-	-	-	-	-	-	-
แหอื่นๆ	851	851	387	-	-	-	-	-	-	-
ระวะรุน	-	-	-	-	-	-	-	-	-	-
อวนช้อน อวนยก	-	-	-	-	-	-	-	-	-	-
อวนอื่นๆ	3,096	-	-	-	-	-	-	-	-	-
เบ็ดราว	2,906	1,144	939	-	-	-	-	-	-	-
เบ็ดมือ	100,363	99,691	57,665	-	373	33,845	-	16,223	-	7,224
โปิระน้ำพื้น	-	-	-	-	-	-	-	-	-	-
โพงพาง	12,450	4,400	3,000	-	-	-	-	-	-	-
ลอบปลา	-	-	-	-	-	-	-	-	-	-
ลอบปู	8,020	145	-	-	-	-	-	-	-	-
ลอบหมึก	8,798	-	-	-	-	-	-	-	-	-
ลอบกุ้ง	22,690	-	-	-	-	-	-	-	-	-
ลอบพอย	-	-	-	-	-	-	-	-	-	-
เบ็ดเค็ล็ค	3,941	-	-	-	-	-	-	-	-	-

หมายเหตุ : * ปลาเคยและปลาเบ็ดไม่ได้อยู่ในปลาพื้นดิน (Other food fish and Trashfish not include in the Sub-Total Demersal fish)

มูลค่า(Value) : 1,000 บาท(Bah.)

ปลาตีน Trevallies	ปลาสำลี Black banded trevally	ปลากุเรว Fourfinger treadfin	ปลาหลังเขียว Sardinella	ปลากระตัก Anchovy	ปลากระบอก Mullet	ปลาจะละเม็ดดำ Black pomfret	ปลาจะละเม็ดขาว White pomfret	ปลาน้ำดอกไม้ Barracuda	รวมปลาหน้าดิน Sub-Total Demersal fish	Species Fishing gear
2,017	-	2,075	5,883	791	28,950	1,003	-	-	45,946	Total
-	-	-	-	-	21,366	-	-	-	-	- Pomfret gill nets
-	-	-	-	-	-	-	-	-	503	Mullet gill nets
-	-	-	782	-	-	-	-	-	9,091	Mackerel gill nets
-	-	-	-	-	-	-	-	-	-	- Sea bass gill nets
-	-	-	-	-	-	-	-	-	-	- Fourfinger treadfin gill nets
-	-	-	3,333	-	-	-	-	-	-	- Sardine gill nets
-	-	-	-	-	-	-	-	-	19,312	Sand whiting gill nets
2,017	-	35	1,751	791	488	-	-	-	678	Other gill nets
-	-	-	17	-	2,770	1,003	-	-	4,989	Shrimp trammel nets
-	-	2,040	-	-	-	-	-	-	1,018	Crab gill nets
-	-	-	-	-	-	-	-	-	-	- Squid trammel nets
-	-	-	-	-	-	-	-	-	-	- Squid falling nets
-	-	-	-	-	-	-	-	-	-	- Anchovy falling nets
-	-	-	-	-	387	-	-	-	464	Other cast nets
-	-	-	-	-	-	-	-	-	-	- Hand push nets
-	-	-	-	-	-	-	-	-	-	- Lift nets
-	-	-	-	-	-	-	-	-	-	- Other nets
-	-	-	-	-	939	-	-	-	205	Long line
-	-	-	-	-	-	-	-	-	9,541	Handline and Pole & lines
-	-	-	-	-	-	-	-	-	-	- Shallow waters set nets
-	-	-	-	-	3,000	-	-	-	-	- Set bagnets
-	-	-	-	-	-	-	-	-	-	- Fish traps
-	-	-	-	-	-	-	-	-	145	Crab trabs
-	-	-	-	-	-	-	-	-	-	- Squid traps
-	-	-	-	-	-	-	-	-	-	- Shrimp traps
-	-	-	-	-	-	-	-	-	-	- Ivory shell traps
-	-	-	-	-	-	-	-	-	-	- Miscellaneous Gears

มูลค่า(Value) : 1,000 บาท(Ba/ t)

ปลาฉลาม Shark	ปลาอินทผลา Flatfish	ปลาเก๋า Grouper	ปลาเคย* Other food fish	ปลาเบ็ด* Trashfish	รวมกุ้ง Sub-Total Shrimp&prawn	กุ้งมะขาม Banana prawn	กุ้งกุลาดำ Giant tiger prawn	กุ้งกุลาดาย Tiger prawn	กุ้งเหลือง King prawn	กุ้งโต๊ท School prawn	เคย Acetes	Species Fishing gear
-	-	4,316	101,708	501	286,589	60,792	50,352	-	-	10,904	3,096	Total
-	-	-	-	-	-	-	-	-	-	-	-	Pomfret gill nets
-	-	-	-	-	11,118	-	-	-	-	-	-	Mullet gill nets
-	-	-	10,539	-	2,736	-	-	-	-	-	-	Mackerel gill nets
-	-	-	-	-	-	-	-	-	-	-	-	Sea bass gill nets
-	-	-	-	-	-	-	-	-	-	-	-	Fourfinger treadfin gill nets
-	-	-	-	-	-	-	-	-	-	-	-	Sardine gill nets
-	-	-	4,110	-	-	-	-	-	-	-	-	Sand whiting gill nets
-	-	-	37,269	501	56,965	545	26,127	-	-	548	-	Other gill nets
-	-	-	10,451	-	173,315	55,057	24,225	-	-	10,356	-	Shrimp trammel nets
-	-	-	5,454	-	8,863	-	-	-	-	-	-	Crab gill nets
-	-	-	-	-	-	-	-	-	-	-	-	Squid trammel nets
-	-	-	-	-	-	-	-	-	-	-	-	Squid falling nets
-	-	-	-	-	-	-	-	-	-	-	-	Anchovy falling nets
-	-	-	-	-	-	-	-	-	-	-	-	Other cast nets
-	-	-	-	-	-	-	-	-	-	-	-	Hand push nets
-	-	-	-	-	-	-	-	-	-	-	-	Lift nets
-	-	-	-	-	3,096	-	-	-	-	-	3,096	Other nets
-	-	-	-	-	881	-	-	-	-	-	-	Long line
-	-	4,316	32,485	-	-	-	-	-	-	-	-	Handline and Pole & lines
-	-	-	-	-	-	-	-	-	-	-	-	Shallow waters set nets
-	-	-	1,400	-	6,925	5,000	-	-	-	-	-	Set bagnets
-	-	-	-	-	-	-	-	-	-	-	-	Fish traps
-	-	-	-	-	-	-	-	-	-	-	-	Crab trabs
-	-	-	-	-	-	-	-	-	-	-	-	Squid traps
-	-	-	-	-	22,690	190	-	-	-	-	-	Shrimp traps
-	-	-	-	-	-	-	-	-	-	-	-	Ivory shell traps
-	-	-	-	-	-	-	-	-	-	-	-	Miscellaneous Gears

มูลค่า(Value) : 1,000 บาท(Baht)

ปูอื่นๆ Other crab	รวมหอย Sub-Total Molluscs	หอยแครง Ark shell	หอยหลอด Razor clam	หอยลาย Short necked clam	หอยกะพง Horse mussel	หอยอื่นๆ Other shellfishers	รวมสัตว์น้ำอื่นๆ Sub-Total Other	แมงกะพรุน Jellyfish	สัตว์น้ำอื่นๆ Others	Species Fishing gear
50,706							5,596		5,596	Total
										- Pomfret gill nets
										- Mullet gill nets
										- Mackerel gill nets
										- Sea bass gill nets
										- Fourfinger treadfin gill nets
										- Sardine gill nets
										- Sand whiting gill nets
1,181										- Other gill nets
10,714							162		162	Shrimp trammel nets
38,811							368		368	Crab gill nets
										- Squid trammel nets
										- Squid falling nets
										- Anchovy falling nets
										- Other cast nets
										- Hand push nets
										- Lift nets
										- Other nets
										- Long line
										- Handline and Pole & lines
										- Shallow waters set nets
							1,125		1,125	Set bagnets
										- Fish traps
										- Crab trabs
										- Squid traps
										- Shrimp traps
										- Ivory shell traps
							3,941		3,941	Miscellaneous Gears

ตารางที่ 9 : ผลผลิตสัตว์น้ำที่จับได้จากเครื่องมือประมงพื้นบ้าน จำนวนตามประเภทเครื่องมือและชนิดสัตว์น้ำ เขต 5 ปี 2553

Table 9 : Quantity of marine fishery by species by type of fishing gear in coastal zone 5, 2010

ชนิดสัตว์น้ำ เครื่องมือ ทำการประมง	รวม Total	รวมปลา Sub-Total Fish	รวมปลาผิวน้ำ Sub-Total Pelagic	ปลาหู Indo-Pacific chub mackerel	ปลาดัง Indian mackerel	ปลาอินทรี King mackerel	ปลาดาบขาว Dorab	ปลาโอตัว Longtail tuna	ปลาโอลาย Eastern little tuna	ปลานึ่งไข่ Hardtail scad
รวม	69,918	19,426	14,883	5,689	68	6	-	-	3	294
อวนตอปลาตะเพียน	114	114	94	-	-	-	-	-	-	-
อวนปลากรอบอก	4,226	4,226	4,144	-	-	-	-	-	-	10
อวนตอปลาหู	5,707	5,707	5,663	5,598	56	-	-	-	-	1
อวนตอปลาหงษา	57	57	-	-	-	-	-	-	-	-
อวนตอปลาทุเร	10	10	9	-	-	1	-	-	-	-
อวนตอปลาหลังเขียว	910	910	910	-	-	-	-	-	-	-
อวนจมปลาเห็ดโคน	330	330	-	-	-	-	-	-	-	-
อวนลิดตาอื่นๆ	509	509	259	30	12	3	-	-	3	129
อวนจมกุ้ง	2,836	3	3	-	-	-	-	-	-	-
อวนจมปู	6,601	231	54	54	-	-	-	-	-	-
อวนหมึก	14	-	-	-	-	-	-	-	-	-
อวนครอบหมึก	1,503	278	-	-	-	-	-	-	-	-
อวนครอบปลากะตัก	3,726	3,726	3,534	-	-	-	-	-	-	-
แหอื่นๆ	-	-	-	-	-	-	-	-	-	-
ระวะรุน	61	-	-	-	-	-	-	-	-	-
อวนซ็อน อวนยก	-	-	-	-	-	-	-	-	-	-
อวนอื่นๆ	1,650	-	-	-	-	-	-	-	-	-
เบ็ดราว	410	410	6	-	-	-	-	-	-	-
เบ็ดมือ	435	435	54	-	-	2	-	-	-	8
โป๊ะน้ำตื้น	567	554	0	-	-	-	-	-	-	-
โพงพาง	488	443	7	7	-	-	-	-	-	-
ลอบปลา	1,483	1,483	146	-	-	-	-	-	-	146
ลอบปู	2,206	-	-	-	-	-	-	-	-	-
ลอบหมึก	1,551	-	-	-	-	-	-	-	-	-
ลอบกุ้ง	-	-	-	-	-	-	-	-	-	-
ลอบหอย	-	-	-	-	-	-	-	-	-	-
เบ็ดเตล็ด	34,524	-	-	-	-	-	-	-	-	-

หมายเหตุ : * ปลาเคยและปลาเบ็ดไม่ได้รวมอยู่ในปลาหน้าดิน (Other food fish and Trashfish not include in the Sub-Total Demersal fish)

ปริมาณ(Unit) : ตัน(Ton)

ปลาเก๋น Trevallies	ปลาซ่าสี Black banded trevally	ปลาทุเว Fourfinger treadfin	ปลาหลังเขียว Sardinella	ปลากระดัก Anchovy	ปลากระบอก Mullet	ปลาจะละเม็ดดำ Black pomfret	ปลาจะละเม็ดขาว White pomfret	ปลาน้ำดอกไม้ Barracuda	รวมปลาหน้าดิน Sub-Total Demersal fish	Species Fishing gear
128	-	32	929	3,534	4,117	0	77	6	2,390	Total
17	-	-	-	-	-	0	77	-	11	Pomfret gill nets
7	-	-	10	-	4,117	-	-	-	5	Mullet gill nets
2	-	-	6	-	-	-	-	-	15	Mackerel gill nets
0	-	0	-	-	-	-	-	-	45	Sea bass gill nets
-	-	8	-	-	-	-	-	-	-	Fourfinger treadfin gill nets
-	-	-	910	-	-	-	-	-	-	Sardine gill nets
-	-	-	-	-	-	-	-	-	307	Sand whiting gill nets
82	-	-	-	-	-	-	-	-	132	Other gill nets
-	-	-	3	-	-	-	-	-	-	Shrimp trammel nets
-	-	-	-	-	-	-	-	-	27	Crab gill nets
-	-	-	-	-	-	-	-	-	-	Squid trammel nets
-	-	-	-	-	-	-	-	-	-	Squid falling nets
-	-	-	-	3,534	-	-	-	-	-	Anchovy falling nets
-	-	-	-	-	-	-	-	-	-	Other cast nets
-	-	-	-	-	-	-	-	-	-	Hand push nets
-	-	-	-	-	-	-	-	-	-	Lift nets
-	-	-	-	-	-	-	-	-	-	Other nets
-	-	6	-	-	-	-	-	-	273	Long line
20	-	18	-	-	-	-	-	6	249	Handline and Pole & lines
-	-	-	-	-	-	-	-	-	5	Shallow waters set nets
-	-	-	-	-	-	-	-	-	-	Set bagnets
-	-	-	-	-	-	-	-	-	1,321	Fish traps
-	-	-	-	-	-	-	-	-	-	Crab trabs
-	-	-	-	-	-	-	-	-	-	Squid traps
-	-	-	-	-	-	-	-	-	-	Shrimp traps
-	-	-	-	-	-	-	-	-	-	Ivory shell traps
-	-	-	-	-	-	-	-	-	-	Miscellaneous Gears

ปริมาณ(Unit) : ตัน(Ton)

ปลาฉลาม Shark	ปลาตีนหมา Flatfish	ปลานกั Grouper	ปลาเคย* Other food fish	ปลาเบ็ด* Trashfish	รวมกุ้ง Sub-Total Shrimp&prawn	กุ้งเขี้ยว Banana prawn	กุ้งกุลาดำ Giant tiger prawn	กุ้งกุลาดาย Tiger prawn	กุ้งเหลือง King prawn	กุ้งโอตัก School prawn	เคย Acetes	Species Fishing gear
1	-	1,485	1,098	1,055	4,615	2,182	-	8	-	414	1,711	Total
1	-	-	9	-	-	-	-	-	-	-	-	- Pomfret gill nets
-	-	-	77	-	-	-	-	-	-	-	-	- Mullet gill nets
-	-	-	29	-	-	-	-	-	-	-	-	- Mackerel gill nets
-	-	0	12	-	-	-	-	-	-	-	-	- Sea bass gill nets
-	-	-	1	-	-	-	-	-	-	-	-	- Fourfinger treadfin gill nets
-	-	-	-	-	-	-	-	-	-	-	-	- Sardine gill nets
-	-	-	23	-	-	-	-	-	-	-	-	- Sand whiting gill nets
-	-	67	118	-	-	-	-	-	-	-	-	- Other gill nets
-	-	-	-	-	2,833	2,145	-	8	-	404	-	- Shrimp trammel nets
-	-	-	150	-	23	23	-	-	-	-	-	- Crab gill nets
-	-	-	-	-	-	-	-	-	-	-	-	- Squid trammel nets
-	-	-	278	-	-	-	-	-	-	-	-	- Squid falling nets
-	-	-	-	192	-	-	-	-	-	-	-	- Anchovy falling nets
-	-	-	-	-	-	-	-	-	-	-	-	- Other cast nets
-	-	-	-	-	61	-	-	-	-	-	-	61 Hand push nets
-	-	-	-	-	-	-	-	-	-	-	-	- Lift nets
-	-	-	-	-	1,650	-	-	-	-	-	-	1,650 Other nets
0	-	142	131	-	-	-	-	-	-	-	-	- Long line
-	-	129	132	-	-	-	-	-	-	-	-	- Handline and Pole & lines
-	-	-	104	445	3	3	-	-	-	-	-	- Shallow waters set nets
-	-	-	18	418	45	11	-	-	-	10	-	- Set bagnets
-	-	1,147	16	-	-	-	-	-	-	-	-	- Fish traps
-	-	-	-	-	-	-	-	-	-	-	-	- Crab trabs
-	-	-	-	-	-	-	-	-	-	-	-	- Squid traps
-	-	-	-	-	-	-	-	-	-	-	-	- Shrimp traps
-	-	-	-	-	-	-	-	-	-	-	-	- Ivory shell traps
-	-	-	-	-	-	-	-	-	-	-	-	- Miscellaneous Gears

ปริมาณ(Unit) : ตัน(Ton)

ปูอื่นๆ	รวมหอย	หอยนางรม	หอยหลอด	หอยลาย	หอยกะพง	หอยอื่นๆ	รวมสัตว์น้ำอื่นๆ	แมงกะพรุน	สัตว์น้ำอื่นๆ	Species
Other crab	Sub-Total Molluscs	Ark shell	Razor clam	Short necked clam	Horse mussel	Other shellfishers	Sub-Total Other	Jellyfish	Others	Fishing gear
780	1,987	-	-	1,985	-	2	32,539	32,539	-	Total
-	-	-	-	-	-	-	-	-	-	- Pomfret gill nets
-	-	-	-	-	-	-	-	-	-	- Mullet gill nets
-	-	-	-	-	-	-	-	-	-	- Mackerel gill nets
-	-	-	-	-	-	-	-	-	-	- Sea bass gill nets
-	-	-	-	-	-	-	-	-	-	- Fourfinger treadfin gill nets
-	-	-	-	-	-	-	-	-	-	- Sardine gill nets
-	-	-	-	-	-	-	-	-	-	- Sand whiting gill nets
-	-	-	-	-	-	-	-	-	-	- Other gill nets
-	-	-	-	-	-	-	-	-	-	- Shrimp trammel nets
357	0	-	-	-	-	0	-	-	-	- Crab gill nets
-	-	-	-	-	-	-	-	-	-	- Squid trammel nets
-	-	-	-	-	-	-	-	-	-	- Squid falling nets
-	-	-	-	-	-	-	-	-	-	- Anchovy falling nets
-	-	-	-	-	-	-	-	-	-	- Other cast nets
-	-	-	-	-	-	-	-	-	-	- Hand push nets
-	-	-	-	-	-	-	-	-	-	- Lift nets
-	-	-	-	-	-	-	-	-	-	- Other nets
-	-	-	-	-	-	-	-	-	-	- Long line
-	-	-	-	-	-	-	-	-	-	- Handline and Pole & lines
-	-	-	-	-	-	-	-	-	-	- Shallow waters set nets
-	-	-	-	-	-	-	-	-	-	- Set bagnets
-	-	-	-	-	-	-	-	-	-	- Fish traps
423	2	-	-	-	-	2	-	-	-	- Crab traps
-	-	-	-	-	-	-	-	-	-	- Squid traps
-	-	-	-	-	-	-	-	-	-	- Shrimp traps
-	-	-	-	-	-	-	-	-	-	- Ivory shell traps
-	1,985	-	-	1,985	-	-	32,539	32,539	-	- Miscellaneous Gears

ตารางที่ 10 : มูลค่าสัตว์น้ำที่จับได้จากเครื่องมือประมงพื้นบ้าน จำแนกตามประเภทเครื่องมือและชนิดสัตว์น้ำ เขต 5 ปี 2553

Table 10 : Value of marine fishery by species by type of fishing gear in coastal zone 5, 2010

ชนิดสัตว์น้ำ เครื่องมือ ทำการประมง	รวม Total	รวมปลา Sub-Total Fish	รวมปลาไมวน้ำ Sub-Total Pelagic	ปลาหู Indo-Pacific chub mackerel	ปลาดัง Indian mackerel	ปลาอินทรี King mackerel	ปลาตาบลา Dorab	ปลาโอตัว Longtail tuna	ปลาโอลาย Eastern little tuna	ปลาแซ่ไม้ Hardtail scad
รวม	2,534,349	838,981	471,948	176,225	3,548	548	-	-	122	22,649
อวนลอยปลาจะละเม็ด	11,893	11,893	10,583	-	-	-	-	-	-	-
อวนปลาทู	215,733	215,733	209,294	-	-	-	-	-	-	767
อวนลอยปลาหู	177,458	177,458	175,904	172,990	2,642	-	-	-	-	43
อวนลอยปลากระพงขาว	6,847	6,847	26	-	-	-	-	-	-	-
อวนลอยปลากูเรอ	951	951	929	-	-	23	-	-	-	-
อวนลอยปลาหลังเขียว	7,486	7,486	7,486	-	-	-	-	-	-	-
อวนจมปลาเท็ดโคน	22,305	22,305	-	-	-	-	-	-	-	-
อวนติดตาอื่นๆ	31,669	31,669	13,977	719	906	214	-	-	122	7,410
อวนจมกุ้ง	541,385	50	50	-	-	-	-	-	-	-
อวนจมนู	626,636	5,548	2,255	2,255	-	-	-	-	-	-
อวนหมึก	1,205	11	-	-	-	-	-	-	-	-
อวนครอบหมึก	83,969	6,947	-	-	-	-	-	-	-	-
อวนครอบปลากะตัก	33,374	33,374	32,222	-	-	-	-	-	-	-
แหอื่นๆ	-	-	-	-	-	-	-	-	-	-
ระวะรุน	1,247	-	-	-	-	-	-	-	-	-
อวนช้อน อวนยก	-	-	-	-	-	-	-	-	-	-
อวนอื่นๆ	33,030	-	-	-	-	-	-	-	-	-
เบ็ดราว	48,601	48,601	737	-	-	-	-	-	-	-
เบ็ดมือ	46,701	46,701	4,359	-	-	311	-	-	-	565
โป๊ะน้ำตื้น	6,734	6,047	1	-	-	-	-	-	-	-
โพงหาง	5,752	3,315	261	261	-	-	-	-	-	-
ลอบปลา	214,045	214,045	13,864	-	-	-	-	-	-	13,864
ลอบปู	222,989	-	-	-	-	-	-	-	-	-
ลอบหมึก	115,268	-	-	-	-	-	-	-	-	-
ลอบกุ้ง	-	-	-	-	-	-	-	-	-	-
ลอบหอย	-	-	-	-	-	-	-	-	-	-
เบ็ดเตล็ด	79,071	-	-	-	-	-	-	-	-	-

หมายเหตุ : * ปลาแลและปลาเบ็ดไม่ได้อยู่รวมอยู่ในปลาพื้นบ้าน (Other food fish and Trashfish not include in the Sub-Total Demersal fish)

มูลค่า(Value) : 1,000 บาท(Baht)

ปลาถิ่น Trevallies	ปลาผีเสื้อ Black banded trevally	ปลาทุเร้า Fourfinger treadfin	ปลาหลังเขียว Sardinella	ปลากระตัก Anchovy	ปลากระบอก Mullet	ปลาจะละเม็ดดำ Black pomfret	ปลาจะละเม็ดขาว White pomfret	ปลาน้ำดอกไม้ Barracuda	รวมปลาหน้าดิน Sub-Total Demersal fish	Species Fishing gear
6,732	-	3,690	7,865	32,222	208,076	61	9,959	251	314,314	Total
563	-	-	-	-	-	61	9,959	-	467	Pomfret gill nets
298	-	-	153	-	208,076	-	-	-	295	Mullet gill nets
53	-	-	176	-	-	-	-	-	664	Mackerel gill nets
2	-	24	-	-	-	-	-	-	6,221	Sea bass gill nets
-	-	906	-	-	-	-	-	-	-	Fourfinger treadfin gill nets
-	-	-	7,486	-	-	-	-	-	-	Sardine gill nets
-	-	-	-	-	-	-	-	-	21,984	Sand whiting gill nets
4,606	-	-	-	-	-	-	-	-	13,104	Other gill nets
-	-	-	50	-	-	-	-	-	-	Shrimp trammel nets
-	-	-	-	-	-	-	-	-	1,050	Crab gill nets
-	-	-	-	-	-	-	-	-	11	Squid trammel nets
-	-	-	-	-	-	-	-	-	-	Squid falling nets
-	-	-	-	32,222	-	-	-	-	-	Anchovy falling nets
-	-	-	-	-	-	-	-	-	-	Other cast nets
-	-	-	-	-	-	-	-	-	-	Hand push nets
-	-	-	-	-	-	-	-	-	-	Lift nets
-	-	-	-	-	-	-	-	-	-	Other nets
-	-	737	-	-	-	-	-	-	38,831	Long line
1,209	-	2,023	-	-	-	-	-	251	32,123	Handline and Pole & lines
1	-	-	-	-	-	-	-	-	363	Shallow waters set nets
-	-	-	-	-	-	-	-	-	-	Set bagnets
-	-	-	-	-	-	-	-	-	199,201	Fish traps
-	-	-	-	-	-	-	-	-	-	Crab traps
-	-	-	-	-	-	-	-	-	-	Squid traps
-	-	-	-	-	-	-	-	-	-	Shrimp traps
-	-	-	-	-	-	-	-	-	-	Ivory shell traps
-	-	-	-	-	-	-	-	-	-	Miscellaneous Gears

มูลค่า(Value) : 1,000 บาท(Baht)

ปลาดาบ Shark	ปลาอินทรี Flatfish	ปลานก Grouper	ปลาอื่น* Other food fish	ปลาเป็ด* Trashfish	รวมกุ้ง Sub-Total Shrimp&prawn	กุ้งแช่บ๊วย Banana prawn	กุ้งกุลาดำ Giant tiger prawn	กุ้งกุลาดำ Tiger prawn	กุ้งพลอง King prawn	กุ้งโฮก School prawn	เศษ Acetes	Species Fishing gear
116		231,011	45,546	7,173	581,317	471,564		6,653		32,567	34,277	Total
77			843									Pomfret gill nets
			6,144									Mullet gill nets
			890									Mackerel gill nets
		20	600									Sea bass gill nets
			22									Fourfinger treadfin gill nets
			321									Sardine gill nets
		7,367	4,588									Sand whiting gill nets
					541,335	467,425		6,653		32,151		Other gill nets
			2,243		2,785	2,785						Shrimp trammel nets
			6,947									Crab gill nets
				1,152								Squid trammel nets
												Squid falling nets
												Anchovy falling nets
					1,247							Other cast nets
												Hand push nets
					33,030							Lift nets
39		23,171	9,033									Other nets
		20,219	10,219									Long line
			2,167	3,516	295	287						Handline and Pole & lines
			549	2,505	2,437	1,067						Shallow waters set nets
		180,234	980								416	Set bagnets
												Fish traps
					188							Crab traps
												Squid traps
												Shrimp traps
												Ivory shell traps
												Miscellaneous Gears

มูลค่า(Value) : 1,000 บาท(Baht)

ปูอื่นๆ Other crab	รวมหอย Sub-Total Molluscs	หอยแครง Ark shell	หอยหลอด Razor clam	หอยตาบ Short necked clam	หอยกะพง Horse mussel	หอยอื่นๆ Other shellfishers	รวมสัตว์น้ำอื่นๆ Sub-Total Other	แมงกะพรุน Jellyfish	สัตว์น้ำอื่นๆ Others	Species Fishing gear
35,461	29,900	-	-	29,768	-	132	49,303	49,303	-	Total
-	-	-	-	-	-	-	-	-	-	- Pomfret gill nets
-	-	-	-	-	-	-	-	-	-	- Mullet gill nets
-	-	-	-	-	-	-	-	-	-	- Mackerel gill nets
-	-	-	-	-	-	-	-	-	-	- Sea bass gill nets
-	-	-	-	-	-	-	-	-	-	- Fourfinger treadfin gill nets
-	-	-	-	-	-	-	-	-	-	- Sardine gill nets
-	-	-	-	-	-	-	-	-	-	- Sand whiting gill nets
-	-	-	-	-	-	-	-	-	-	- Other gill nets
-	-	-	-	-	-	-	-	-	-	- Shrimp trammel nets
15,881	16	-	-	-	-	16	-	-	-	- Crab gill nets
-	-	-	-	-	-	-	-	-	-	- Squid trammel nets
-	-	-	-	-	-	-	-	-	-	- Squid falling nets
-	-	-	-	-	-	-	-	-	-	- Anchovy falling nets
-	-	-	-	-	-	-	-	-	-	- Other cast nets
-	-	-	-	-	-	-	-	-	-	- Hand push nets
-	-	-	-	-	-	-	-	-	-	- Lift nets
-	-	-	-	-	-	-	-	-	-	- Other nets
-	-	-	-	-	-	-	-	-	-	- Long line
-	-	-	-	-	-	-	-	-	-	- Handline and Pole & lines
-	-	-	-	-	-	-	-	-	-	- Shallow waters set nets
-	-	-	-	-	-	-	-	-	-	- Set bagnets
-	-	-	-	-	-	-	-	-	-	- Fish traps
19,580	116	-	-	-	-	116	-	-	-	- Crab traps
-	-	-	-	-	-	-	-	-	-	- Squid traps
-	-	-	-	-	-	-	-	-	-	- Shrimp traps
-	-	-	-	-	-	-	-	-	-	- Ivory shell traps
-	29,768	-	-	29,768	-	-	49,303	49,303	-	- Miscellaneous Gears

ตารางที่ 11 : ผลผลิตสัตว์น้ำที่จับได้จากเครื่องมือประมงพื้นบ้าน จำแนกตามประเภทเครื่องมือและชนิดสัตว์น้ำ เขต 1-4 ปี 2553

Table 11 : Quantity of marine fishery by species by type of fishing gear in coastal zone 1-4, 2010

เครื่องมือ ทำการประมง	ชนิดสัตว์น้ำ	รวม	รวมปลา	รวมปลาผิวน้ำ	ปลาหู	ปลาดัง	ปลาอินทรี	ปลาตาบลาว	ปลาโอตัว	ปลาโอสาย	ปลาแซงโก้
		Total	Sub-Total	Sub-Total	Indo-Pacific	Indian	King	Dorab	Longtail	Eastern little	Hardtail
			Fish	Pelagic	chub mackerel	mackerel	mackerel		tuna	tuna	scad
รวม		127,387	43,123	32,658	11,926	1,950	375	19	422	-	160
อวนลอยปลากะต๋ม		78	56	8	-	-	-	-	-	-	-
อวนปลากรอบ		2,531	2,410	2,287	27	-	-	-	-	-	-
อวนลอยปลาหู		10,891	10,843	9,962	9,631	126	34	-	-	-	61
อวนลอยปลากะพงขาว		46	46	-	-	-	-	-	-	-	-
อวนลอยปลากะพง		258	245	191	4	-	-	1	-	-	-
อวนลอยปลาหลังเขียว		1,019	1,018	916	-	-	-	-	-	-	-
อวนจมปลาเห็ดโคน		614	614	-	-	-	-	-	-	-	-
อวนหัตถ์อื่น ๆ		8,504	7,725	4,931	1,912	1,684	14	18	16	-	5
อวนจุ่มกุ้ง		4,500	818	196	70	80	0	-	-	-	-
อวนจุ่มปู		10,334	977	319	134	-	-	-	-	-	-
อวนหมึก		187	12	-	-	-	-	-	-	-	-
อวนครอบหมึก		36,351	3,055	259	86	9	19	-	-	-	-
อวนครอบปลากะต๋ม		12,415	12,244	11,896	-	-	-	-	-	-	-
แหอื่น ๆ		46	20	6	-	-	-	-	-	-	-
ระหวะรุน		833	7	7	-	-	-	-	-	-	-
อวนช้อน อวนยก		238	13	11	-	-	-	-	-	-	-
อวนอื่น ๆ		1,206	840	756	49	42	8	-	-	-	-
เบ็ดราว		135	123	14	-	-	2	-	-	-	-
เบ็ดมือ		1,960	1,701	836	-	9	298	-	406	-	94
โป๊ะน้ำตื้น		-	-	-	-	-	-	-	-	-	-
โพงหาง		1,402	271	50	-	-	-	-	-	-	-
ลอบปลา		90	36	-	-	-	-	-	-	-	-
ลอบปู		3,478	23	13	13	-	-	-	-	-	-
ลอบหมึก		1,796	2	-	-	-	-	-	-	-	-
ลอบกุ้ง		151	-	-	-	-	-	-	-	-	-
ลอบหอย		-	-	-	-	-	-	-	-	-	-
เบ็ดเค็ล		28,324	24	-	-	-	-	-	-	-	-

หมายเหตุ : * ปลาเคยและปลาเบ็ดไม่รวมอยู่ในปลาพื้นน้ำตื้น (Other food fish and Trashfish not include in the Sub-Total Demersal fish)

ปริมาณ(Unit) : ตัน(Ton)

ปลาสิทูน Trevallies	ปลาฮาฮี Black banded trevally	ปลาทุเร Fourfinger treadfin	ปลาหลังเขียว Sardinella	ปลากระตัก Anchovy	ปลากระบอก Mullet	ปลาจะละเม็ดดำ Black pomfret	ปลาจะละเม็ดขาว White pomfret	ปลาน้ำดอกไม้ Barracuda	รวมปลาหน้าดิน Sub-Total Demersal fish	Species Fishing gear
211	-	814	1,444	12,659	2,643	21	-	14	2,410	Total
-	-	-	-	-	-	8	-	-	48	Pomfret gill nets
-	-	3	-	-	2,257	-	-	-	85	Mullet gill nets
-	-	29	78	-	3	-	-	-	154	Mackerel gill nets
-	-	-	-	-	-	-	-	-	46	Sea bass gill nets
8	-	174	-	-	4	-	-	-	51	Fourfinger treadfin gill nets
-	-	-	916	-	-	-	-	-	-	- Sardine gill nets
-	-	-	-	-	-	-	-	-	443	Sand whiting gill nets
43	-	592	319	99	225	4	-	-	668	Other gill nets
-	-	-	2	-	35	9	-	-	228	Shrimp trammel nets
-	-	16	129	-	40	-	-	-	340	Crab gill nets
-	-	-	-	-	-	-	-	-	-	- Squid trammel nets
145	-	-	-	-	-	-	-	-	-	- Squid falling nets
-	-	-	-	11,896	-	-	-	-	-	- Anchovy falling nets
-	-	-	-	-	6	-	-	-	11	Other cast nets
-	-	-	-	7	-	-	-	-	-	- Hand push nets
-	-	-	-	-	11	-	-	-	0	Lift nets
-	-	-	-	657	-	-	-	-	10	Other nets
-	-	0	-	-	12	-	-	0	109	Long line
15	-	-	-	-	-	-	-	14	163	Handline and Pole & lines
-	-	-	-	-	-	-	-	-	-	- Shallow waters set nets
-	-	-	-	-	50	-	-	-	-	- Set bagnets
-	-	-	-	-	-	-	-	-	22	Fish traps
-	-	-	-	-	-	-	-	-	8	Crab trabs
-	-	-	-	-	-	-	-	-	-	- Squid traps
-	-	-	-	-	-	-	-	-	-	- Shrimp traps
-	-	-	-	-	-	-	-	-	-	- Ivory shell traps
-	-	-	-	-	-	-	-	-	24	Miscellaneous Gears

ตารางที่ 11 : (ต่อ)

Table 11 : (Cont'd)

ชนิดสัตว์น้ำ เครื่องมือ ทำการประมง	ปลาจิวต์ Jewfish	ปลาทรายแดง Treadfin bream	ปลาทรายขาว Monocle bream	ปลากระพงแดง Red snapper	ปลากระพงขาว Sea bass	ปลาดาทหวาน Spot-finned Big-eye	ปลาเห็ดโคน whiting	ปลาคูทะเล Marine catfish	ปลากะตาด Glant catfish	ปลากระเบน Ray
รวม	963	9	97	179	8	0	522	210	110	123
อวนลอยปลาระดะเม็ด	32	-	-	-	-	-	-	-	-	-
อวนปลากรอบอก	0	-	-	49	-	-	-	22	-	14
อวนลอยปลาทุ	93	-	61	-	-	-	-	-	-	-
อวนลอยปลากะพงขาว	-	-	-	26	2	-	-	18	-	-
อวนลอยปลาทุเรา	49	-	-	1	-	-	-	-	1	-
อวนลอยปลาหลังเขียว	-	-	-	-	-	-	-	-	-	-
อวนจมปลาเห็ดโคน	-	-	36	-	-	-	407	-	-	-
อวนติดตาอื่นๆ	626	-	-	0	-	-	-	21	18	3
อวนจมกุ้ง	99	-	-	-	-	-	104	-	10	15
อวนจมปู	56	-	-	-	-	0	1	42	55	66
อวนหมึก	-	-	-	-	-	-	-	-	-	-
อวนครอบหมึก	-	-	-	-	-	-	-	-	-	-
อวนครอบปลากะตัก	-	-	-	-	-	-	-	-	-	-
แหอื่นๆ	8	-	-	1	-	-	-	2	-	-
ระวางรุน	-	-	-	-	-	-	-	-	-	-
อวนช้อน อวนยก	-	-	-	-	-	-	-	0	-	-
อวนอื่นๆ	-	-	-	-	-	-	10	-	-	-
เบ็ดราว	-	-	-	1	-	-	-	70	21	17
เบ็ดมือ	-	9	-	87	6	-	-	15	5	6
โป๊ะน้ำตื้น	-	-	-	-	-	-	-	-	-	-
โพงพาง	-	-	-	-	-	-	-	-	-	-
ลอบปลา	-	-	-	5	-	-	-	-	-	-
ลอบปู	-	-	-	1	-	-	-	4	-	2
ลอบหมึก	-	-	-	-	-	-	-	-	-	-
ลอบกุ้ง	-	-	-	-	-	-	-	-	-	-
ลอบพอย	-	-	-	-	-	-	-	-	-	-
เบ็ดเคสัส	-	-	-	8	-	-	-	16	-	-

ปริมาณ(Unit) : ตัน(Ton)

ปลาฉลาม Shark	ปลาอินทนิล Flatfish	ปลานก Grouper	ปลาอื่น* Other food fish	ปลาเบ็ด* Trashfish	รวมกุ้ง Sub-Total Shrimp&prawn	กุ้งเขบิว Banana prawn	กุ้งกุลาค่า Giant tiger prawn	กุ้งกุลาดาย Tiger prawn	กุ้งเหลือง King prawn	กุ้งโอคัท School prawn	เศษ Acetes	Species Fishing gear
-	136	53	7,210	845	6,458	1,499	213	0	268	218	1,880	Total
-	16	-	-	-	11	1	-	-	-	-	-	- Pomfret gill nets
-	-	-	38	-	76	-	-	-	-	-	-	- Mullet gill nets
-	-	-	686	41	15	-	-	-	-	-	-	- Mackerel gill nets
-	-	-	-	-	-	-	-	-	-	-	-	- Sea bass gill nets
-	-	-	3	-	9	-	-	-	-	-	-	- Fourfinger treadfin gill nets
-	-	-	102	-	-	-	-	-	-	-	-	- Sardine gill nets
-	-	-	171	-	-	-	-	-	-	-	-	- Sand whiting gill nets
-	-	-	2,049	77	282	5	105	-	-	5	-	- Other gill nets
-	-	-	265	129	3,463	1,471	99	0	0	206	-	- Shrimp trammel nets
-	120	-	254	64	64	0	-	-	-	-	-	- Crab gill nets
-	-	-	-	12	-	-	-	-	-	-	-	- Squid trammel nets
-	-	-	2,444	352	-	-	-	-	-	-	-	- Squid falling nets
-	-	-	313	35	-	-	-	-	-	-	-	- Anchovy falling nets
-	-	-	3	-	26	-	-	-	-	-	-	- Other cast nets
-	-	-	0	0	825	-	-	-	-	-	-	825 Hand push nets
-	-	-	1	1	-	-	-	-	-	-	-	- Lift nets
-	-	-	-	74	339	-	-	-	-	-	-	339 Other nets
-	-	-	-	-	6	-	-	-	-	-	-	- Long line
-	-	35	702	-	-	-	-	-	-	-	-	- Handline and Pole & lines
-	-	-	-	-	-	-	-	-	-	-	-	- Shallow waters set nets
-	-	-	161	60	1,054	21	1	-	268	2	714	714 Set bagnets
-	-	17	14	-	54	-	-	-	-	5	-	- Fish traps
-	-	1	2	-	38	-	-	-	-	-	-	- Crab trabs
-	-	-	2	-	-	-	-	-	-	-	-	- Squid traps
-	-	-	-	-	151	1	-	-	-	-	-	- Shrimp traps
-	-	-	-	-	-	-	-	-	-	-	-	- Ivory shell traps
-	-	-	-	-	45	-	8	-	-	-	-	2 Miscellaneous Gears

ตารางที่ 11 : (ต่อ)

Table 11 : (Cont'd)

ชนิดสัตว์น้ำ เครื่องมือ ทำการประมง	กิ้งกระดาน Flathead lobster	กิ้งไซ้ Mantis shrimp	กุ้งอื่นๆ Other shrimp	รวมหมึก Sub-Total Squid&Cuttlefish	หมึกกล้วย Squid	หมึกกระดอง Cuttlefish	หมึกสาย Octopus	หมึกหอม Big fin reef Squid	รวมปู Sub-Total Crab	ปูม้า Blue Swimming crab	ปูทะเล Mud crab
รวม	30	86	2,264	35,836	33,792	183	89	1,772	13,439	11,746	976
อวนลอยปลาจะละเม็ด	-	-	10	-	-	-	-	-	11	1	-
อวนปลากะบอก	-	-	76	-	-	-	-	-	45	-	45
อวนลอยปลาทุ	-	-	15	-	-	-	-	-	33	33	-
อวนลอยปลากะพงขาว	-	-	-	-	-	-	-	-	-	-	-
อวนลอยปลาเกว	-	-	9	-	-	-	-	-	4	4	-
อวนลอยปลาหลังเขียว	-	-	-	-	-	-	-	-	-	-	-
อวนจมปลาเห็ดโคน	-	-	-	-	-	-	-	-	-	-	-
อวนติดตาอื่นๆ	-	-	167	13	0	10	-	3	484	472	-
อวนจมกุ้ง	27	63	1,597	13	13	-	-	-	202	41	37
อวนจมปู	3	7	54	26	24	2	-	-	9,235	8,436	262
อวนหมึก	-	-	-	163	57	44	-	62	12	12	-
อวนครอบหมึก	-	-	-	33,296	33,054	1	-	241	-	-	-
อวนครอบปลากะตัก	-	-	-	171	171	-	-	-	-	-	-
แหอื่นๆ	-	-	26	-	-	-	-	-	-	-	-
ระหวะรุน	-	-	-	-	-	-	-	-	1	1	-
อวนช้อน อวนยก	-	-	-	74	66	7	1	0	151	1	150
อวนอื่นๆ	-	-	-	27	27	-	-	-	-	-	-
เบ็ดราว	-	-	6	-	-	-	-	-	6	-	6
เบ็ดมือ	-	-	-	259	241	3	-	15	-	-	-
โป๊ะน้ำตื้น	-	-	-	-	-	-	-	-	-	-	-
โพงพาง	-	0	48	-	-	-	-	-	2	-	2
ลอบปลา	-	-	49	-	-	-	-	-	-	-	-
ลอบปู	-	8	30	-	-	-	-	-	3,200	2,745	451
ลอบหมึก	-	-	-	1,794	139	116	88	1,451	-	-	-
ลอบกุ้ง	-	-	150	-	-	-	-	-	-	-	-
ลอบหอย	-	-	-	-	-	-	-	-	-	-	-
เบ็ดเค็ล็ด	-	8	27	-	-	-	-	-	53	-	23

ปริมาณ(Unit) : ตัน(Ton)

ปูอื่น ๆ	รวมหอย	หอยแครง	หอยหลอด	หอยตาบ	หอยกะพง	หอยอื่นๆ	รวมสัตว์น้ำอื่นๆ	แมงกะพรุน	สัตว์น้ำอื่นๆ	Species
Other	Sub-Total	Ark	Razor	Short necked	Horse	Other	Sub-Total	Jellyfish	Others	Fishing gear
crab	Molluscs	shell	clam	clam	mussel	shellfishers	Other			
717	23,743	1,464	28	18,832	-	3,419	4,788	4,594	194	Total
10	-	-	-	-	-	-	-	-	-	- Pomfret gill nets
-	-	-	-	-	-	-	-	-	-	- Mullet gill nets
-	-	-	-	-	-	-	-	-	-	- Mackerel gill nets
-	-	-	-	-	-	-	-	-	-	- Sea bass gill nets
-	-	-	-	-	-	-	-	-	-	- Fourfinger treadfin gill nets
-	-	-	-	-	-	-	1	-	1	1 Sardine gill nets
-	-	-	-	-	-	-	-	-	-	- Sand whiting gill nets
12	-	-	-	-	-	-	-	-	-	- Other gill nets
124	-	-	-	-	-	-	4	-	4	4 Shrimp trammel nets
537	22	3	-	-	-	19	10	-	10	10 Crab gill nets
-	-	-	-	-	-	-	-	-	-	- Squid trammel nets
-	-	-	-	-	-	-	-	-	-	- Squid falling nets
-	-	-	-	-	-	-	-	-	-	- Anchovy falling nets
-	-	-	-	-	-	-	-	-	-	- Other cast nets
-	-	-	-	-	-	-	-	-	-	- Hand push nets
-	-	-	-	-	-	-	-	-	-	- Lift nets
-	-	-	-	-	-	-	-	-	-	- Other nets
-	-	-	-	-	-	-	-	-	-	- Long line
-	-	-	-	-	-	-	-	-	-	- Handline and Pole & lines
-	-	-	-	-	-	-	-	-	-	- Shallow waters set nets
-	-	-	-	-	-	-	75	-	75	75 Set bagnets
-	-	-	-	-	-	-	-	-	-	- Fish traps
4	217	-	-	-	-	217	-	-	-	- Crab traps
-	-	-	-	-	-	-	-	-	-	- Squid traps
-	-	-	-	-	-	-	-	-	-	- Shrimp traps
-	-	-	-	-	-	-	-	-	-	- Ivory shell traps
30	23,504	1,461	28	18,832	-	3,183	4,698	4,594	104	Miscellaneous Gears

ตารางที่ 12 : มูลค่าสัตว์น้ำที่จับได้จากเครื่องมือประมงพื้นบ้าน จำแนกตามประเภทเครื่องมือและชนิดสัตว์น้ำ เขต 1-4 ปี 2553

Table 12 : Value of marine fishery by species by type of fishing gear in coastal zone 1-4, 2010

ชนิดสัตว์น้ำ เครื่องมือ ทำการประมง	รวม Total	รวมปลา Sub-Total Fish	รวมปลาผิวน้ำ Sub-Total Pelagic	ปลาทู Indo-Pacific chub mackerel	ปลาดัง Indian mackerel	ปลาอินทรี King mackerel	ปลาตาบลาว Dorab	ปลาโอตัว Longtail tuna	ปลาโอตา Eastern little tuna	ปลานซังโต Hardtail scad
รวม	6,876,506	1,314,506	971,185	391,408	69,891	50,467	569	16,871	-	12,286
อวนลอยปลากะละเมียด	2,850	1,600	640	-	-	-	-	-	-	-
อวนปลากะบอก	176,463	158,437	146,894	1,073	-	-	-	-	-	-
อวนลอยปลาทู	359,646	353,484	327,867	312,040	4,884	2,760	-	-	-	4,849
อวนลอยปลากะพงขาว	5,963	5,963	-	-	-	-	-	-	-	-
อวนลอยปลากุเรว	15,848	14,596	12,876	160	-	-	25	-	-	-
อวนลอยปลาหลังเขียว	10,841	10,837	9,745	-	-	-	-	-	-	-
อวนจมปลาเท็ดโคน	32,387	32,387	-	-	-	-	-	-	-	-
อวนติดตาอื่นๆ	366,634	250,470	185,715	66,853	62,230	1,379	544	648	-	68
อวนจมูกุ้ง	610,384	26,181	7,843	3,026	1,008	10	-	-	-	-
อวนจมปู	1,113,435	34,488	11,926	3,651	-	-	-	-	-	-
อวนหมึก	16,314	98	-	-	-	-	-	-	-	-
อวนครอบหมึก	2,527,622	77,369	8,886	2,933	135	1,546	-	-	-	-
อวนครอบปลากะตัก	186,888	178,107	169,813	-	-	-	-	-	-	-
แหอื่นๆ	11,493	1,125	387	-	-	-	-	-	-	-
ระหวะรุน	17,141	222	219	-	-	-	-	-	-	-
อวนช้อน อวนยก	18,712	471	437	-	-	-	-	-	-	-
อวนอื่นๆ	21,089	15,022	13,741	1,469	1,261	1,261	-	-	-	-
เบ็ดราว	11,230	9,468	1,176	-	-	223	-	-	-	-
เบ็ดมือ	148,218	126,996	69,817	-	373	43,288	-	16,223	-	7,369
โป๊ะน้ำตื้น	-	-	-	-	-	-	-	-	-	-
โพงหาง	53,412	6,704	3,000	-	-	-	-	-	-	-
ลอบปลา	12,036	6,373	-	-	-	-	-	-	-	-
ลอบปู	490,165	921	203	203	-	-	-	-	-	-
ลอบหมึก	171,060	39	-	-	-	-	-	-	-	-
ลอบกุ้ง	22,690	-	-	-	-	-	-	-	-	-
ลอบหอย	-	-	-	-	-	-	-	-	-	-
เบ็ดเคลื่อน	473,985	3,148	-	-	-	-	-	-	-	-

หมายเหตุ : * ปลาเถยและปลาเปิดไม้ได้รวมอยู่ในปลาพื้นน้ำตื้น (Other food fish and Trashfish not include in the Sub-Total Demersal fish)

มูลค่า(Value) : 1,000 บาท(Baht)

ปลาสิทูน Trevallies	ปลาสาธิ Black banded trevally	ปลาทุเว Fourfinger treadfin	ปลาหลังเขียว Sardinella	ปลากระดิก Anchovy	ปลากระบอก Mullet	ปลาจะละเม็ดดำ Black pomfret	ปลาจะละเม็ดขาว White pomfret	ปลาน้ำดอกไม้ Barracuda	รวมปลาหน้าดิน Sub-Total Demersal fish	Species Fishing gear
8,182	-	52,309	18,424	180,573	166,953	1,869	-	1,383	135,147	Total
-	-	-	-	-	-	640	-	-	960	Pomfret gill nets
-	-	251	-	-	145,570	-	-	-	10,071	Mullet gill nets
-	-	2,278	782	-	274	-	-	-	9,091	Mackerel gill nets
-	-	-	-	-	-	-	-	-	5,963	Sea bass gill nets
320	-	11,861	-	-	510	-	-	-	1,619	Fourfinger treadfin gill nets
-	-	-	9,745	-	-	-	-	-	-	- Sardine gill nets
-	-	-	-	-	-	-	-	-	28,277	Sand whiting gill nets
2,406	-	35,548	5,934	791	9,088	226	-	-	23,174	Other gill nets
-	-	-	26	-	2,770	1,003	-	-	6,460	Shrimp trammel nets
-	-	2,360	1,937	-	3,978	-	-	-	14,014	Crab gill nets
-	-	-	-	-	-	-	-	-	-	- Squid trammel nets
4,272	-	-	-	-	-	-	-	-	-	- Squid falling nets
-	-	-	-	169,813	-	-	-	-	-	- Anchovy falling nets
-	-	-	-	-	387	-	-	-	670	Other cast nets
-	-	-	-	219	-	-	-	-	-	- Hand push nets
-	-	-	-	-	437	-	-	-	14	Lift nets
-	-	-	-	9,750	-	-	-	-	692	Other nets
-	-	11	-	-	939	-	-	3	8,292	Long line
1,184	-	-	-	-	-	-	-	1,380	17,013	Handline and Pole & lines
-	-	-	-	-	-	-	-	-	-	- Shallow waters set nets
-	-	-	-	-	3,000	-	-	-	-	- Set bagnets
-	-	-	-	-	-	-	-	-	5,099	Fish traps
-	-	-	-	-	-	-	-	-	590	Crab traps
-	-	-	-	-	-	-	-	-	-	- Squid traps
-	-	-	-	-	-	-	-	-	-	- Shrimp traps
-	-	-	-	-	-	-	-	-	-	- Ivory shell traps
-	-	-	-	-	-	-	-	-	3,148	Miscellaneous Gears

ตารางที่ 12 : (ต่อ)

Table 12 : (Cont'd)

ชนิดสัตว์น้ำ เครื่องมือ ทำการประมง	ปลาจวด Jewfish	ปลาทรายแดง Treadfin bream	ปลาทรายขาว Monocle bream	ปลากระพงแดง Red snapper	ปลากระพงขาว Sea bass	ปลาตาหวาน Spot-finned Big-eye	ปลาเห็ดโคน whiting	ปลาคูทะเล Marine catfish	ปลาคะพงทะเล Giant catfish	ปลากระเบน Ray
รวม	31,274	315	6,239	22,234	951	7	30,095	19,401	6,188	5,234
อวนลอยปลาทะเลน้ำตื้น	640	-	-	-	-	-	-	-	-	-
อวนปลาทะเลน้ำลึก	7	-	-	7,348	-	-	-	2,213	-	503
อวนลอยปลาทู	5,454	-	3,637	-	-	-	-	-	-	-
อวนลอยปลากระพงขาว	-	-	-	3,960	243	-	-	1,760	-	-
อวนลอยปลาทูเรา	1,441	-	-	155	-	-	-	-	23	-
อวนลอยปลาหลังเขียว	-	-	-	-	-	-	-	-	-	-
อวนจมปลาเห็ดโคน	-	-	2,602	-	-	-	25,675	-	-	-
อวนติดตาอื่นๆ	19,823	-	-	15	-	-	-	2,272	942	122
อวนจมกุ้ง	1,980	-	-	-	-	-	3,649	-	297	534
อวนจมปู	1,465	-	-	-	-	7	79	3,583	3,732	2,702
อวนหมึก	-	-	-	-	-	-	-	-	-	-
อวนครอบหมึก	-	-	-	-	-	-	-	-	-	-
อวนครอบปลาทะเลน้ำตื้น	-	-	-	-	-	-	-	-	-	-
แหอื่นๆ	464	-	-	46	-	-	-	160	-	-
ระหวะรุน	-	-	-	-	-	-	-	-	-	-
อวนซั้ง อวนยก	-	-	-	-	-	-	-	14	-	-
อวนอื่นๆ	-	-	-	-	-	-	692	-	-	-
เบ็ดราว	-	-	-	101	-	-	-	6,397	934	860
เบ็ดมือ	-	315	-	8,327	708	-	-	1,165	260	452
โป๊ะน้ำตื้น	-	-	-	-	-	-	-	-	-	-
โพงพาง	-	-	-	-	-	-	-	-	-	-
ลอบปลา	-	-	-	612	-	-	-	-	-	-
ลอบปู	-	-	-	96	-	-	-	263	-	61
ลอบหมึก	-	-	-	-	-	-	-	-	-	-
ลอบกุ้ง	-	-	-	-	-	-	-	-	-	-
ลอบหอย	-	-	-	-	-	-	-	-	-	-
เบ็ดเตล็ด	-	-	-	1,574	-	-	-	1,574	-	-

มูลค่า(Value) : 1,000 บาท(Baht)

ปลาฉลาม	ปลาตีนหมา	ปลานกหัว	ปลาอื่น*	ปลาเป็ด*	รวมกุ้ง	กุ้งแช่ขี้วัว	กุ้งกุลาดำ	กุ้งกุลาดาย	กุ้งเหลือง	กุ้งโต๊ตัก	เคย	Species
Shark	Flatfish	Grouper	Other food fish	Trashfish	Sub-Total Shrimp&prawn	Banana prawn	Glant tiger prawn	Tiger prawn	King prawn	School prawn	Acetes	Fishing gear
-	2,766	10,443	202,787	5,387	760,121	329,142	53,318	15	26,497	19,404	29,145	Total
-	320	-	-	-	350	200	-	-	-	-	-	Pomfret gill nets
-	-	-	1,472	-	11,229	-	-	-	-	-	-	Mullet gill nets
-	-	-	16,180	346	2,736	-	-	-	-	-	-	Mackerel gill nets
-	-	-	-	-	-	-	-	-	-	-	-	Sea bass gill nets
-	-	-	101	-	852	-	-	-	-	-	-	Fourfinger treadfin gill nets
-	-	-	1,092	-	-	-	-	-	-	-	-	Sardine gill nets
-	-	-	4,110	-	-	-	-	-	-	-	-	Sand whiting gill nets
-	-	-	41,051	530	57,486	876	26,127	-	-	548	-	Other gill nets
-	-	-	11,313	565	561,262	322,776	24,881	15	57	18,193	-	Shrimp trammel nets
-	2,446	-	8,052	496	10,365	14	-	-	-	-	-	Crab gill nets
-	-	-	-	98	-	-	-	-	-	-	-	Squid trammel nets
-	-	-	66,377	2,106	-	-	-	-	-	-	-	Squid falling nets
-	-	-	8,118	176	-	-	-	-	-	-	-	Anchovy falling nets
-	-	-	68	-	10,368	-	-	-	-	-	-	Other cast nets
-	-	-	1	2	16,849	-	-	-	-	-	16,849	Hand push nets
-	-	-	14	6	-	-	-	-	-	-	-	Lift nets
-	-	-	-	589	3,744	-	-	-	-	-	3,744	Other nets
-	-	-	-	-	881	-	-	-	-	-	-	Long line
-	-	5,786	40,166	-	-	-	-	-	-	-	-	Handline and Pole & lines
-	-	-	-	-	-	-	-	-	-	-	-	Shallow waters set nets
-	-	-	3,231	473	45,250	5,086	342	-	26,440	280	8,512	Set bagnets
-	-	4,487	1,274	-	5,663	-	-	-	-	383	-	Fish traps
-	-	170	128	-	3,307	-	-	-	-	-	-	Crab trabs
-	-	-	39	-	-	-	-	-	-	-	-	Squid traps
-	-	-	-	-	22,690	190	-	-	-	-	-	Shrimp traps
-	-	-	-	-	-	-	-	-	-	-	-	Ivory shell traps
-	-	-	-	-	7,089	-	1,968	-	-	-	40	Miscellaneous Gears

ตารางที่ 12 : (ต่อ)

Table 12 : (Cont'd)

ชนิดสัตว์น้ำ เครื่องมือ ทำการประมง	กึ่งกระดาน Flathead lobster	กึ่งโซ่ Mantis shrimp	กึ่งอื่นๆ Other shrimp	รวมหมึก Sub-Total Squid&Cuttlefish	หมึกกล้วย Squid	หมึกกระดอง Cuttlefish	หมึกสาย Octopus	หมึกหอม Big fin reef Squid	รวมปู Sub-Total Crab	ปูม้า Blue Swimming crab	ปูทะเล Mud crab
รวม	1,373	20,867	280,360	2,678,669	2,482,829	14,502	3,888	177,450	1,600,008	1,360,989	170,045
อวนลอยปลาดงละเมียด	-	-	150	-	-	-	-	-	900	100	-
อวนปลากรอบอก	-	-	11,229	-	-	-	-	-	6,797	-	6,797
อวนลอยปลาทุ	-	-	2,736	-	-	-	-	-	3,426	3,426	-
อวนลอยปลาดงพะงา	-	-	-	-	-	-	-	-	-	-	-
อวนลอยปลาทุเรา	-	-	852	-	-	-	-	-	400	400	-
อวนลอยปลาหลังเขียว	-	-	-	-	-	-	-	-	-	-	-
อวนจมปลาเห็ดโคน	-	-	-	-	-	-	-	-	-	-	-
อวนคืดตาอื่นๆ	-	-	29,935	999	12	705	-	282	57,679	56,246	-
อวนจมกุ้ง	1,047	15,834	178,459	631	631	-	-	-	22,148	4,964	6,241
อวนจมปู	326	1,207	8,818	2,335	2,182	153	-	-	1,065,621	978,037	33,712
อวนหมึก	-	-	-	14,996	4,056	4,157	-	6,783	1,220	1,220	-
อวนครอบหมึก	-	-	-	2,450,253	2,426,118	40	-	24,095	-	-	-
อวนครอบปลากะตัก	-	-	-	8,781	8,781	-	-	-	-	-	-
แหอื่นๆ	-	-	10,368	-	-	-	-	-	-	-	-
ระหวะรุน	-	-	-	-	-	-	-	-	70	70	-
อวนช้อน อวนยก	-	-	-	6,108	5,506	472	63	67	12,133	133	12,000
อวนอื่นๆ	-	-	-	2,323	2,323	-	-	-	-	-	-
เบ็ดราว	-	-	881	-	-	-	-	-	881	-	881
เบ็ดมือ	-	-	-	21,222	19,406	251	-	1,565	-	-	-
โป๊ะน้ำขึ้น	-	-	-	-	-	-	-	-	-	-	-
โพงพาง	-	103	4,487	-	-	-	-	-	333	-	333
ลอบปลา	-	-	5,280	-	-	-	-	-	-	-	-
ลอบปู	-	1,822	1,485	-	-	-	-	-	423,287	316,393	106,468
ลอบหมึก	-	-	-	171,021	13,814	8,724	3,825	144,658	-	-	-
ลอบกุ้ง	-	-	22,500	-	-	-	-	-	-	-	-
ลอบหอย	-	-	-	-	-	-	-	-	-	-	-
เบ็ดเตล็ด	-	1,901	3,180	-	-	-	-	-	5,113	-	3,613

มูลค่า(Value) : 1,000 บาท(Baht)

ปูอื่นๆ Other crab	รวมหอย Sub-Total Molluscs	หอยแครง Ark shell	หอยหลอด Razor clam	หอยลาย Short necked clam	หอยกะพง Horse mussel	หอยอื่นๆ Other shellfishers	รวมสัตว์น้ำอื่นๆ Sub-Total Other	แมงกะพรุน Jellyfish	สัตว์น้ำอื่นๆ Others	Species Fishing gear
68,974	506,677	34,559	2,443	369,093	-	100,582	16,525	10,900	5,625	Total
800	-	-	-	-	-	-	-	-	-	Pomfret gill nets
-	-	-	-	-	-	-	-	-	-	Mullet gill nets
-	-	-	-	-	-	-	-	-	-	Mackerel gill nets
-	-	-	-	-	-	-	-	-	-	Sea bass gill nets
-	-	-	-	-	-	-	-	-	-	Fourfinger treadfin gill nets
-	-	-	-	-	-	-	4	-	4	Sardine gill nets
-	-	-	-	-	-	-	-	-	-	Sand whiting gill nets
1,433	-	-	-	-	-	-	-	-	-	Other gill nets
10,943	-	-	-	-	-	-	162	-	162	Shrimp trammel nets
53,872	233	101	-	-	-	132	393	-	393	Crab gill nets
-	-	-	-	-	-	-	-	-	-	Squid trammel nets
-	-	-	-	-	-	-	-	-	-	Squid falling nets
-	-	-	-	-	-	-	-	-	-	Anchovy falling nets
-	-	-	-	-	-	-	-	-	-	Other cast nets
-	-	-	-	-	-	-	-	-	-	Hand push nets
-	-	-	-	-	-	-	-	-	-	Lift nets
-	-	-	-	-	-	-	-	-	-	Other nets
-	-	-	-	-	-	-	-	-	-	Long line
-	-	-	-	-	-	-	-	-	-	Handline and Pole & lines
-	-	-	-	-	-	-	-	-	-	Shallow waters set nets
-	-	-	-	-	-	-	1,125	-	1,125	Set bagnets
-	-	-	-	-	-	-	-	-	-	Fish traps
426	62,650	-	-	-	-	62,650	-	-	-	Crab trabs
-	-	-	-	-	-	-	-	-	-	Squid traps
-	-	-	-	-	-	-	-	-	-	Shrimp traps
-	-	-	-	-	-	-	-	-	-	Ivory shell traps
1,500	443,794	34,458	2,443	369,093	-	37,800	14,841	10,900	3,941	Miscellaneous Gears

ตารางที่ 13 : ผลผลิตสัตว์น้ำที่จับได้จากเครื่องมือประมงพื้นบ้าน จำแนกตามประเภทเครื่องมือและชนิดสัตว์น้ำ เขต 1-5 ปี 2553

Table 13 : Quantity of marine fishery by species by type of fishing gear in coastal zone 1-5, 2010

ชนิดสัตว์น้ำ เครื่องมือ	รวม Total	รวมปลา Sub-Total	รวมปลาผิวน้ำ Sub-Total	ปลาทู Indo-Pacific	ปลาดัง Indian	ปลาอินทรี King	ปลาตาบาว Dorab	ปลาโอตัว Longtail	ปลาโอสาย Eastern little	ปลานึ่งไก่ Hardtail
ทำการประมง		Fish	Pelagic	chub mackerel	mackerel	mackerel		tuna	tuna	scad
รวม	197,305	62,549	47,541	17,615	2,018	381	19	422	3	454
อวนลอยปลากะต๋ม	192	170	102	-	-	-	-	-	-	-
อวนปลากรอบ	6,757	6,636	6,431	27	-	-	-	-	-	10
อวนลอยปลาทู	16,598	16,550	15,625	15,229	182	34	-	-	-	62
อวนลอยปลากะพงขาว	103	103	-	-	-	-	-	-	-	-
อวนลอยปลากุเรว	268	255	200	4	-	1	1	-	-	-
อวนลอยปลาหลังเขียว	1,929	1,928	1,826	-	-	-	-	-	-	-
อวนจมปลาเท็ดโคน	944	944	-	-	-	-	-	-	-	-
อวนติดตาอื่นๆ	9,013	8,234	5,190	1,942	1,696	17	18	16	3	134
อวนจุ่มกุ้ง	7,336	821	199	70	80	0	-	-	-	-
อวนจุ่มปู	16,935	1,208	373	188	-	-	-	-	-	-
อวนหมึก	201	12	-	-	-	-	-	-	-	-
อวนครอบหมึก	37,854	3,333	259	86	9	19	-	-	-	-
อวนครอบปลากะตัก	16,141	15,970	15,430	-	-	-	-	-	-	-
แหอื่นๆ	46	20	6	-	-	-	-	-	-	-
ระวางรุน	894	7	7	-	-	-	-	-	-	-
อวนช้อน อวนยก	238	13	11	-	-	-	-	-	-	-
อวนอื่นๆ	2,856	840	756	49	42	8	-	-	-	-
เบ็ดราว	545	533	20	-	-	2	-	-	-	-
เบ็ดมือ	2,395	2,136	890	-	9	300	-	406	-	102
โป๊ะน้ำตื้น	567	554	-	-	-	-	-	-	-	-
โพรงวาง	1,890	714	57	7	-	-	-	-	-	-
ลอบปลา	1,573	1,519	146	-	-	-	-	-	-	146
ลอบปู	5,684	23	13	13	-	-	-	-	-	-
ลอบหมึก	3,347	2	-	-	-	-	-	-	-	-
ลอบกุ้ง	151	-	-	-	-	-	-	-	-	-
ลอบหอย	-	-	-	-	-	-	-	-	-	-
เบ็ดเตล็ด	62,848	24	-	-	-	-	-	-	-	-

หมายเหตุ : * ปลาเคยและปลาเบ็ดไม่ได้รวมอยู่ในปลาหน้าดิน (Other food fish and Trashfish not include in the Sub-Total Demersal fish)

ปริมาณ(Unit) : ตัน(Ton)

ปลาสิğun	ปลาสำลี	ปลาทุเร	ปลาหลังเขียว	ปลากระตัก	ปลากระบอก	ปลาจระเเม็ดดำ	ปลาจระเเม็ดขาว	ปลาน้ำคอกไม้	รวมปลาหน้าดิน	Species
Trevallies	Black banded trevally	Fourfinger treadfin	Sardinella	Anchovy	Mullet	Black pomfret	White pomfret	Barracuda	Sub-Total Demersal fish	Fishing gear
339	-	846	2,373	16,193	6,760	21	77	20	4,800	Total
17	-	-	-	-	-	8	77	-	59	Pomfret gill nets
7	-	3	10	-	6,374	-	-	-	90	Mullet gill nets
2	-	29	84	-	3	-	-	-	169	Mackerel gill nets
0	-	0	-	-	-	-	-	-	91	Sea bass gill nets
8	-	182	-	-	4	-	-	-	51	Fourfinger treadfin gill nets
-	-	-	1,826	-	-	-	-	-	-	- Sardine gill nets
-	-	-	-	-	-	-	-	-	750	Sand whiting gill nets
125	-	592	319	99	225	4	-	-	800	Other gill nets
-	-	-	5	-	35	9	-	-	228	Shrimp trammel nets
-	-	16	129	-	40	-	-	-	367	Crab gill nets
-	-	-	-	-	-	-	-	-	0	Squid trammel nets
145	-	-	-	-	-	-	-	-	-	- Squid falling nets
-	-	-	-	15,430	-	-	-	-	-	- Anchovy falling nets
-	-	-	-	-	6	-	-	-	11	Other cast nets
-	-	-	-	7	-	-	-	-	-	- Hand push nets
-	-	-	-	-	11	-	-	-	0	Lift nets
-	-	-	-	657	-	-	-	-	10	Other nets
-	-	6	-	-	12	-	-	0	382	Long line
35	-	18	-	-	-	-	-	20	412	Handline and Pole & lines
0	-	-	-	-	-	-	-	-	5	Shallow waters set nets
-	-	-	-	-	50	-	-	-	-	- Set bagnets
-	-	-	-	-	-	-	-	-	1,343	Fish traps
-	-	-	-	-	-	-	-	-	8	Crab traps
-	-	-	-	-	-	-	-	-	-	- Squid traps
-	-	-	-	-	-	-	-	-	-	- Shrimp traps
-	-	-	-	-	-	-	-	-	-	- Ivory shell traps
-	-	-	-	-	-	-	-	-	24	Miscellaneous Gears

ตารางที่ 13 : (ต่อ)

Table 13 : (Cont'd)

ชนิดสัตว์น้ำ เครื่องมือ ทำการประมง	ปลาจวด Jewfish	ปลาทรายแดง Treadfin bream	ปลาทรายขาว Monocle bream	ปลากระพงแดง Red snapper	ปลากระพงขาว Sea bass	ปลาดุกหัวขาว Spot-finned Big-eye	ปลาเท็ดโคน whiting	ปลาคูททะเล Marine catfish	ปลากดทะเล Giant catfish	ปลากระเบน Ray
รวม	994	20	97	579	31	6	852	284	121	141
อวนลอยปลากะละแม็ค	32	-	-	-	-	6	-	-	4	-
อวนปลากะบอก	0	-	-	49	-	-	5	22	-	14
อวนลอยปลาทุ	93	-	61	-	-	-	-	15	-	-
อวนลอยปลากะพงขาว	-	-	-	58	15	-	-	18	0	0
อวนลอยปลาทุเรา	49	-	-	1	-	-	-	-	1	-
อวนลอยปลาหลังเขียว	-	-	-	-	-	-	-	-	-	-
อวนจมปลาเท็ดโคน	-	-	36	-	-	-	714	-	-	-
อวนติดตาอื่นๆ	631	11	-	49	-	-	-	21	18	3
อวนจมกุ่ม	99	-	-	-	-	-	104	-	10	15
อวนจมปู	82	-	-	-	-	0	1	42	55	67
อวนหมึก	-	-	-	0	-	-	-	-	-	-
อวนครอบหมึก	-	-	-	-	-	-	-	-	-	-
อวนครอบปลากะตัก	-	-	-	-	-	-	-	-	-	-
แหอื่นๆ	8	-	-	1	-	-	-	2	-	-
รวงระตูป	-	-	-	-	-	-	-	-	-	-
อวนซ็อน อวนยก	-	-	-	-	-	-	-	0	-	-
อวนอื่นๆ	-	-	-	-	-	-	10	-	-	-
เบ็ดราว	-	-	-	104	-	-	-	86	28	22
เบ็ดมือ	-	9	-	166	6	-	18	26	5	18
โป๊ะน้ำตื้น	-	-	-	-	-	-	-	5	-	-
โพงพาง	-	-	-	-	-	-	-	-	-	-
ลอบปลา	-	-	-	142	10	-	-	27	-	-
ลอบปู	-	-	-	1	-	-	-	4	-	2
ลอบหมึก	-	-	-	-	-	-	-	-	-	-
ลอบกุ่ม	-	-	-	-	-	-	-	-	-	-
ลอบพอย	-	-	-	-	-	-	-	-	-	-
เบ็ดเตล็ด	-	-	-	8	-	-	-	16	-	-

ปริมาณ(Unit) : ตัน(Ton)

ปลาฉลาม Shark	ปลาตีนหมา Flatfish	ปลานกหัว Grouper	ปลาเคย* Other food fish	ปลาเบ็ด* Trashfish	รวมกุ้ง Sub-Total Shrimp&prawn	กุ้งแช่บ๊วย Banana prawn	กุ้งกุลาค่า Giant tiger prawn	กุ้งกุลาดำ Tiger prawn	กุ้งเหลือง King prawn	กุ้งโอ๊ค School prawn	เคย Acetes	Species Fishing gear
1	136	1,538	8,308	1,900	11,073	3,681	213	8	268	632	3,591	Total
1	16	-	9	-	11	1	-	-	-	-	-	Pomfret gill nets
-	-	-	115	-	76	-	-	-	-	-	-	Mullet gill nets
-	-	-	715	41	15	-	-	-	-	-	-	Mackerel gill nets
-	-	0	12	-	-	-	-	-	-	-	-	Sea bass gill nets
-	-	-	4	-	9	-	-	-	-	-	-	Fourfinger treadfin gill nets
-	-	-	102	-	-	-	-	-	-	-	-	Sardine gill nets
-	-	-	194	-	-	-	-	-	-	-	-	Sand whiting gill nets
-	-	67	2,167	77	282	5	105	-	-	5	-	Other gill nets
-	-	-	265	129	6,296	3,616	99	8	0	610	-	Shrimp trammel nets
-	120	-	404	64	87	23	-	-	-	-	-	Crab gill nets
-	-	-	-	12	-	-	-	-	-	-	-	Squid trammel nets
-	-	-	2,722	352	-	-	-	-	-	-	-	Squid falling nets
-	-	-	313	227	-	-	-	-	-	-	-	Anchovy falling nets
-	-	-	3	-	26	-	-	-	-	-	-	Other cast nets
-	-	-	0	0	886	-	-	-	-	-	-	886 Hand push nets
-	-	-	1	1	-	-	-	-	-	-	-	Lift nets
-	-	-	-	74	1,989	-	-	-	-	-	-	1,989 Other nets
0	-	142	131	-	6	-	-	-	-	-	-	Long line
-	-	164	834	-	-	-	-	-	-	-	-	Handline and Pole & lines
-	-	-	104	445	3	3	-	-	-	-	-	Shallow waters set nets
-	-	-	179	478	1,099	32	1	-	268	12	714	Set bagnets
-	-	1,164	30	-	54	-	-	-	-	5	-	Fish traps
-	-	1	2	-	38	-	-	-	-	-	-	Crab trabs
-	-	-	2	-	-	-	-	-	-	-	-	Squid traps
-	-	-	-	-	151	1	-	-	-	-	-	Shrimp traps
-	-	-	-	-	-	-	-	-	-	-	-	Ivory shell traps
-	-	-	-	-	45	-	8	-	-	-	-	2 Miscellaneous Gears

ตารางที่ 13 : (ต่อ)

Table 13 : (Cont'd)

เครื่องมือ ทำการประมง	ชนิดสัตว์น้ำ	กิ้งกระดาน	กิ้งงู	กึ่งอื่นๆ	รวมหมึก	หมึกกล้วย	หมึกกระดอง	หมึกสาย	หมึกหอม	รวมปู	ปูน้ำ	ปูทะเล
		Flathead lobster	Mantis shrimp	Other shrimp	Sub-Total Squid&Cuttlefish	Squid	Cuttlefish	Octopus	Big fin reef Squid	Sub-Total Crab	Blue Swimming crab	Mud crab
รวม		30	94	2,556	38,670	35,544	753	92	2,281	21,956	18,549	1,910
อวนลอยปลาจระเข้		-	-	10	-	-	-	-	-	11	1	-
อวนปลากรอบอก		-	-	76	-	-	-	-	-	45	-	45
อวนลอยปลาทุ		-	-	15	-	-	-	-	-	33	33	-
อวนลอยปลากะพงขาว		-	-	-	-	-	-	-	-	-	-	-
อวนลอยปลากุเรว		-	-	9	-	-	-	-	-	4	4	-
อวนลอยปลาหลังเขียว		-	-	-	-	-	-	-	-	-	-	-
อวนจมปลาเห็ดโคน		-	-	-	-	-	-	-	-	-	-	-
อวนตักตาอื่นๆ		-	-	167	13	0	10	-	3	484	472	-
อวนจมกึ่ง	27	71	1,865	13	13	-	-	-	-	202	41	37
อวนจมปู	3	7	54	64	62	2	-	-	-	15,544	14,312	358
อวนหมึก	-	-	-	177	57	58	-	-	62	12	12	-
อวนครอบหมึก	-	-	-	34,521	33,588	500	-	-	433	-	-	-
อวนครอบปลากะตัก	-	-	-	171	171	-	-	-	-	-	-	-
แหอื่นๆ	-	-	26	-	-	-	-	-	-	-	-	-
ระหวะรุน	-	-	-	-	-	-	-	-	-	1	1	-
อวนช้อน อวนยก	-	-	-	74	66	7	1	0	0	151	1	150
อวนอื่นๆ	-	-	-	27	27	-	-	-	-	-	-	-
เบ็ดราว	-	-	6	-	-	-	-	-	-	6	-	6
เบ็ดมือ	-	-	-	259	241	3	-	-	15	-	-	-
โป๊ะน้ำตื้น	-	-	0	6	0	-	-	3	3	4	4	0
โพงพาง	-	0	72	-	-	-	-	-	-	2	-	2
ลอบปลา	-	-	49	-	-	-	-	-	-	-	-	-
ลอบปู	0	8	30	0	-	-	-	-	-	5,404	3,668	1,309
ลอบหมึก	-	-	-	3,345	1,319	173	88	1,765	-	-	-	-
ลอบกึ่ง	-	-	150	-	-	-	-	-	-	-	-	-
ลอบหอย	-	-	-	-	-	-	-	-	-	-	-	-
เบ็ดเค็ล็ค	-	-	8	27	-	-	-	-	-	53	-	23

ปริมาณ(Unit) : ตัน(Ton)

ปูอื่นๆ Other crab	รวมหอย Sub-Total Molluscs	หอยแครง Ark shell	หอยหลอด Razor clam	หอยดา Short necked clam	หอยกะพง Horse mussel	หอยอื่นๆ Other shellfishers	รวมสัตว์น้ำอื่นๆ Sub-Total Other	แมงกะพรุน Jellyfish	สัตว์น้ำอื่นๆ Others	Species Fishing gear
1,497	25,730	1,464	28	20,817	-	3,421	37,327	37,133	194	Total
10	-	-	-	-	-	-	-	-	-	- Pomfret gill nets
-	-	-	-	-	-	-	-	-	-	- Mullet gill nets
-	-	-	-	-	-	-	-	-	-	- Mackerel gill nets
-	-	-	-	-	-	-	-	-	-	- Sea bass gill nets
-	-	-	-	-	-	-	-	-	-	- Fourfinger treadfin gill nets
-	-	-	-	-	-	-	1	-	1	1 Sardine gill nets
-	-	-	-	-	-	-	-	-	-	- Sand whiting gill nets
12	-	-	-	-	-	-	-	-	-	- Other gill nets
124	-	-	-	-	-	-	4	-	4	4 Shrimp trammel nets
894	22	3	-	-	-	19	10	-	10	10 Crab gill nets
-	-	-	-	-	-	-	-	-	-	- Squid trammel nets
-	-	-	-	-	-	-	-	-	-	- Squid falling nets
-	-	-	-	-	-	-	-	-	-	- Anchovy falling nets
-	-	-	-	-	-	-	-	-	-	- Other cast nets
-	-	-	-	-	-	-	-	-	-	- Hand push nets
-	-	-	-	-	-	-	-	-	-	- Lift nets
-	-	-	-	-	-	-	-	-	-	- Other nets
-	-	-	-	-	-	-	-	-	-	- Long line
-	-	-	-	-	-	-	-	-	-	- Handline and Pole & lines
-	-	-	-	-	-	-	-	-	-	- Shallow waters set nets
-	-	-	-	-	-	-	75	-	75	75 Set bagnets
-	-	-	-	-	-	-	-	-	-	- Fish traps
427	219	-	-	-	-	219	-	-	-	- Crab trabs
-	-	-	-	-	-	-	-	-	-	- Squid traps
-	-	-	-	-	-	-	-	-	-	- Shrimp traps
-	-	-	-	-	-	-	-	-	-	- Ivory shell traps
30	25,489	1,461	28	20,817	-	3,183	37,237	37,133	104	Miscellaneous Gears

ตารางที่ 14 : มูลค่าสัตว์น้ำที่จับได้จากเครื่องมือประมงพื้นบ้าน จำแนกตามประเภทเครื่องมือและชนิดสัตว์น้ำ เขต 1-5 ปี 2553

Table 14 : Value of marine fishery by species by type of fishing gear in coastal zone 1-5, 2010

ชนิดสัตว์น้ำ เครื่องมือ ทำการประมง	รวม Total	รวมปลา Sub-Total Fish	รวมปลาผิวน้ำ Sub-Total Pelagic	ปลาชุก Indo-Pacific chub mackerel	ปลาลัง Indian mackerel	ปลาอินทรี King mackerel	ปลาคาบขาว Dorab	ปลาโอตัว Longtail tuna	ปลาโอลาย Eastern little tuna	ปลาแซ่โก้ Hardtail scad
รวม	9,410,855	2,153,487	1,443,133	567,633	73,439	51,015	569	16,871	122	34,935
อวนลอยปลางะละเม็ด	14,743	13,493	11,223	-	-	-	-	-	-	-
อวนปลากรอบอก	392,196	374,170	356,188	1,073	-	-	-	-	-	767
อวนลอยปลาชุก	537,104	530,942	503,771	485,030	7,526	2,760	-	-	-	4,892
อวนลอยปลากะพงขาว	12,810	12,810	26	-	-	-	-	-	-	-
อวนลอยปลากุเรว	16,799	15,547	13,805	160	-	23	25	-	-	-
อวนลอยปลาลังเขียว	18,327	18,323	17,231	-	-	-	-	-	-	-
อวนจมปลาเห็ดโคน	54,692	54,692	-	-	-	-	-	-	-	-
อวนหัดดาอื่นๆ	398,303	282,139	199,692	67,572	63,136	1,593	544	648	122	7,478
อวนจมูกุ้ง	1,151,769	26,231	7,893	3,026	1,008	10	-	-	-	-
อวนจมู	1,740,071	40,036	14,181	5,906	-	-	-	-	-	-
อวนหมึก	17,519	109	-	-	-	-	-	-	-	-
อวนครอบหมึก	2,611,591	84,316	8,886	2,933	135	1,546	-	-	-	-
อวนครอบปลากะตัก	220,262	211,481	202,035	-	-	-	-	-	-	-
แหอื่นๆ	11,493	1,125	387	-	-	-	-	-	-	-
ระวระน	18,388	222	219	-	-	-	-	-	-	-
อวนช้อน อวนยก	18,712	471	437	-	-	-	-	-	-	-
อวนอื่นๆ	54,119	15,022	13,741	1,469	1,261	1,261	-	-	-	-
เบ็ดราว	59,831	58,069	1,913	-	-	223	-	-	-	-
เบ็ดมือ	194,919	173,697	74,176	-	373	43,599	-	16,223	-	7,934
โป๊ะน้ำตื้น	6,734	6,047	1	-	-	-	-	-	-	-
โพงพาง	59,164	10,019	3,261	261	-	-	-	-	-	-
ลอบปลา	226,081	220,418	13,864	-	-	-	-	-	-	13,864
ลอบปู	713,154	921	203	203	-	-	-	-	-	-
ลอบหมึก	286,328	39	-	-	-	-	-	-	-	-
ลอบกุ้ง	22,690	-	-	-	-	-	-	-	-	-
ลอบหอย	-	-	-	-	-	-	-	-	-	-
เบ็ดเหล็ก	553,056	3,148	-	-	-	-	-	-	-	-

หมายเหตุ : * ปลาเคยและปลาเบ็ดไม่ได้รวมอยู่ในปลาพื้นน้ำตื้น (Other food fish and Trashfish not include in the Sub-Total Demersal fish)

มูลค่า(Value) : 1,000 บาท(Baht)

ปลาเก๋กุน Trevallies	ปลาสำลี Black banded trevally	ปลาเก๋เร Fourfinger treadfin	ปลาหลังเขียว Sardinella	ปลากระตัก Anchovy	ปลากระบอก Mullet	ปลาจะละเม็ดดำ Black pomfret	ปลาจะละเม็ดขาว White pomfret	ปลาน้ำดอกไม้ Barracuda	รวมปลาหน้าดิน Sub-Total Demersal fish	Species Fishing gear
14,914	-	55,999	26,289	212,795	375,029	1,930	9,959	1,634	449,461	Total
563	-	-	-	-	-	701	9,959	-	1,427	Pomfret gill nets
298	-	251	153	-	353,646	-	-	-	10,366	Mullet gill nets
53	-	2,278	958	-	274	-	-	-	9,755	Mackerel gill nets
2	-	24	-	-	-	-	-	-	12,184	Sea bass gill nets
320	-	12,767	-	-	510	-	-	-	1,619	Fourfinger treadfin gill nets
-	-	-	17,231	-	-	-	-	-	-	- Sardine gill nets
-	-	-	-	-	-	-	-	-	50,261	Sand whiting gill nets
7,012	-	35,548	5,934	791	9,088	226	-	-	36,278	Other gill nets
-	-	-	76	-	2,770	1,003	-	-	6,460	Shrimp trammel nets
-	-	2,360	1,937	-	3,978	-	-	-	15,064	Crab gill nets
-	-	-	-	-	-	-	-	-	11	Squid trammel nets
4,272	-	-	-	-	-	-	-	-	-	- Squid falling nets
-	-	-	-	202,035	-	-	-	-	-	- Anchovy falling nets
-	-	-	-	-	387	-	-	-	670	Other cast nets
-	-	-	-	219	-	-	-	-	-	- Hand push nets
-	-	-	-	-	437	-	-	-	14	Lift nets
-	-	-	-	9,750	-	-	-	-	692	Other nets
-	-	748	-	-	939	-	-	3	47,123	Long line
2,393	-	2,023	-	-	-	-	-	1,631	49,136	Handline and Pole & lines
1	-	-	-	-	-	-	-	-	363	Shallow waters set nets
-	-	-	-	-	3,000	-	-	-	-	- Set bagnets
-	-	-	-	-	-	-	-	-	204,300	Fish traps
-	-	-	-	-	-	-	-	-	590	Crab trabs
-	-	-	-	-	-	-	-	-	-	- Squid traps
-	-	-	-	-	-	-	-	-	-	- Shrimp traps
-	-	-	-	-	-	-	-	-	-	- Ivory shell traps
-	-	-	-	-	-	-	-	-	3,148	Miscellaneous Gears

ตารางที่ 14 : (ต่อ)

Table 14 : (Cont'd)

ชนิดสัตว์น้ำ เครื่องมือ ทำการประมง	ปลาจวด Jewfish	ปลาทรายแดง Treadfin bream	ปลาทรายขาว Monocle bream	ปลากะพงแดง Red snapper	ปลากะพงขาว Sea bass	ปลาตาหวาน Spot-finned Big-eye	ปลาเท็ดโคน whiting	ปลาคูทะเล Marine catfish	ปลากะตาด Giant catfish	ปลากะเบน Ray
รวม	32,486	754	6,239	69,737	3,755	176	53,562	25,534	6,778	6,104
อวนลอยปลาระยะน้ำตื้น	640	-	-	-	-	169	-	-	221	-
อวนปลากะรบอก	7	-	-	7,348	-	-	295	2,213	-	503
อวนลอยปลาทุ	5,454	-	3,637	-	-	-	-	664	-	-
อวนลอยปลากะพงขาว	-	-	-	8,407	1,957	-	-	1,760	30	10
อวนลอยปลาทุเรา	1,441	-	-	155	-	-	-	-	23	-
อวนลอยปลาหลังเขียว	-	-	-	-	-	-	-	-	-	-
อวนจมปลาเท็ดโคน	-	-	2,602	-	-	-	47,659	-	-	-
อวนติดตาอื่นๆ	20,010	439	-	5,126	-	-	-	2,272	942	122
อวนจมกุ้ง	1,980	-	-	-	-	-	3,649	-	297	534
อวนจมปู	2,490	-	-	-	-	7	79	3,583	3,732	2,727
อวนหมึก	-	-	-	11	-	-	-	-	-	-
อวนครอบหมึก	-	-	-	-	-	-	-	-	-	-
อวนครอบปลากะตัก	-	-	-	-	-	-	-	-	-	-
แหอื่นๆ	464	-	-	46	-	-	-	160	-	-
ระวาง	-	-	-	-	-	-	-	-	-	-
อวนช้อน อวนยก	-	-	-	-	-	-	-	14	-	-
อวนอื่นๆ	-	-	-	-	-	-	692	-	-	-
เบ็ดราว	-	-	-	13,574	-	-	-	8,001	1,273	1,061
เบ็ดมือ	-	315	-	17,644	708	-	1,188	1,934	260	1,082
โพงน้ำตื้น	-	-	-	-	-	-	-	363	-	-
โพงหาง	-	-	-	-	-	-	-	-	-	-
ลอบปลา	-	-	-	15,756	1,090	-	-	2,733	-	-
ลอบปู	-	-	-	96	-	-	-	263	-	61
ลอบหมึก	-	-	-	-	-	-	-	-	-	-
ลอบกุ้ง	-	-	-	-	-	-	-	-	-	-
ลอบหอย	-	-	-	-	-	-	-	-	-	-
เบ็ดเคสติก	-	-	-	1,574	-	-	-	1,574	-	-

มูลค่า(Value) : 1,000 บาท(Baht)

ปลาฉลาม Shark	ปลาอินทผลาญ Flatfish	ปลาเก๋า Grouper	ปลาอื่น* Other food fish	ปลาเบ็ด* Trashfish	รวมกุ้ง Sub-Total Shrimp&prawn	กุ้งแมงปวย Banana prawn	กุ้งกุลาดำ Giant tiger prawn	กุ้งกุลาดาย Tiger prawn	กุ้งพลีอง King prawn	กุ้งโอ๊ค School prawn	เคย Acetes	Species Fishing gear
116	2,766	241,454	248,333	12,560	1,341,438	800,706	53,318	6,668	26,497	51,971	63,422	Total
77	320	-	843	-	350	200	-	-	-	-	-	Pomfret gill nets
-	-	-	7,616	-	11,229	-	-	-	-	-	-	Mullet gill nets
-	-	-	17,070	346	2,736	-	-	-	-	-	-	Mackerel gill nets
-	-	20	600	-	-	-	-	-	-	-	-	Sea bass gill nets
-	-	-	123	-	852	-	-	-	-	-	-	Fourfinger treadfin gill nets
-	-	-	1,092	-	-	-	-	-	-	-	-	Sardine gill nets
-	-	-	4,431	-	-	-	-	-	-	-	-	Sand whiting gill nets
-	-	7,367	45,639	530	57,486	876	26,127	-	-	548	-	Other gill nets
-	-	-	11,313	565	1,102,597	790,201	24,881	6,668	57	50,344	-	Shrimp trammel nets
-	2,446	-	10,295	496	13,150	2,799	-	-	-	-	-	Crab gill nets
-	-	-	-	98	-	-	-	-	-	-	-	Squid trammel nets
-	-	-	73,324	2,106	-	-	-	-	-	-	-	Squid falling nets
-	-	-	8,118	1,328	-	-	-	-	-	-	-	Anchovy falling nets
-	-	-	68	-	10,368	-	-	-	-	-	-	Other cast nets
-	-	-	1	2	18,096	-	-	-	-	-	18,096	Hand push nets
-	-	-	14	6	-	-	-	-	-	-	-	Lift nets
-	-	-	-	589	36,774	-	-	-	-	-	36,774	Other nets
39	-	23,171	9,033	-	881	-	-	-	-	-	-	Long line
-	-	26,005	50,385	-	-	-	-	-	-	-	-	Handline and Pole & lines
-	-	-	2,167	3,516	295	287	-	-	-	-	-	Shallow waters set nets
-	-	-	3,780	2,978	47,687	6,153	342	-	26,440	696	8,512	Set bagnets
-	-	184,721	2,254	-	5,663	-	-	-	-	-	383	Fish traps
-	-	170	128	-	3,495	-	-	-	-	-	-	Crab trabs
-	-	-	39	-	-	-	-	-	-	-	-	Squid traps
-	-	-	-	-	22,690	190	-	-	-	-	-	Shrimp traps
-	-	-	-	-	-	-	-	-	-	-	-	Ivory shell traps
-	-	-	-	-	7,089	-	1,968	-	-	-	40	Miscellaneous Gears

ตารางที่ 14 : (ต่อ)

Table 14 : (Cont'd)

ชนิดสัตว์น้ำ เครื่องมือ ทำการประมง	กึ่งกระตาน Flathead lobster	กึ่งไข่ Mantis shrimp	กุ้งอื่นๆ Other shrimp	รวมหมึก Sub-Total Squid&Cuttlefish	หมึกกล้วย Squid	หมึกกระดอง Cuttlefish	หมึกสาย Octopus	หมึกหอม Big fin reef Squid	รวมปู Sub-Total Crab	ปูม้า Blue Swimming crab	ปูทะเล Mud crab
รวม	1,561	25,857	311,438	2,875,320	2,591,698	55,369	3,986	224,267	2,438,205	2,040,479	293,271
อวนลอยปลากะละเมียด	-	-	150	-	-	-	-	-	900	100	-
อวนปลากะบอก	-	-	11,229	-	-	-	-	-	6,797	-	6,797
อวนลอยปลาชุก	-	-	2,736	-	-	-	-	-	3,426	3,426	-
อวนลอยปลากะพงขาว	-	-	-	-	-	-	-	-	-	-	-
อวนลอยปลากุเรว	-	-	852	-	-	-	-	-	400	400	-
อวนลอยปลาหลังเขียว	-	-	-	-	-	-	-	-	-	-	-
อวนจมปลาเห็ดโคน	-	-	-	-	-	-	-	-	-	-	-
อวนติดตาอื่นๆ	-	-	29,935	999	12	705	-	282	57,679	56,246	-
อวนจมกุ้ง	1,047	20,824	208,575	631	631	-	-	-	22,148	4,964	6,241
อวนจมปู	326	1,207	8,818	5,287	5,134	153	-	-	1,680,956	1,571,444	39,759
อวนหมึก	-	-	-	16,190	4,056	5,351	-	6,783	1,220	1,220	-
อวนครอบหมึก	-	-	-	2,527,275	2,452,837	34,953	-	39,485	-	-	-
อวนครอบปลากะตัก	-	-	-	8,781	8,781	-	-	-	-	-	-
แหอื่นๆ	-	-	10,368	-	-	-	-	-	-	-	-
ระหวะรุน	-	-	-	-	-	-	-	-	70	70	-
อวนช้อน อวนยก	-	-	-	6,108	5,506	472	63	67	12,133	133	12,000
อวนอื่นๆ	-	-	-	2,323	2,323	-	-	-	-	-	-
เบ็ดราว	-	-	881	-	-	-	-	-	881	-	881
เบ็ดมือ	-	-	-	21,222	19,406	251	-	1,565	-	-	-
โป๊ะน้ำขึ้น	-	-	8	215	27	-	94	94	177	166	11
โพงพาง	-	103	5,441	-	-	-	-	-	333	-	333
ลอบปลา	-	-	5,280	-	-	-	-	-	-	-	-
ลอบปู	188	1,822	1,485	-	-	-	-	-	645,972	402,310	223,656
ลอบหมึก	-	-	-	286,289	92,985	13,484	3,829	175,991	-	-	-
ลอบกุ้ง	-	-	22,500	-	-	-	-	-	-	-	-
ลอบพอย	-	-	-	-	-	-	-	-	-	-	-
เบ็ดเคสึค	-	1,901	3,180	-	-	-	-	-	5,113	-	3,613

มูลค่า(Value) : 1,000 บาท(Baht)

ปูอื่นๆ	รวมหอย	หอยแครง	หอยหลอด	หอยลาย	หอยกะพง	หอยอื่นๆ	รวมสัตว์น้ำอื่นๆ	แมงกะพรุน	สัตว์น้ำอื่นๆ	Species
Other	Sub-Total	Ark	Razor	Short necked	Horse	Other	Sub-Total	Jellyfish	Others	Fishing gear
crab	Molluscs	shell	clam	clam	mussel	shellfishers	Other			
104,435	536,577	34,559	2,443	398,861	-	100,714	65,828	60,203	5,625	Total
800	-	-	-	-	-	-	-	-	-	Pomfret gill nets
-	-	-	-	-	-	-	-	-	-	Mullet gill nets
-	-	-	-	-	-	-	-	-	-	Mackerel gill nets
-	-	-	-	-	-	-	-	-	-	Sea bass gill nets
-	-	-	-	-	-	-	-	-	-	Fourfinger treadfin gill nets
-	-	-	-	-	-	-	4	-	4	Sardine gill nets
-	-	-	-	-	-	-	-	-	-	Sand whiting gill nets
1,433	-	-	-	-	-	-	-	-	-	Other gill nets
10,943	-	-	-	-	-	-	162	-	162	Shrimp trammel nets
69,753	249	101	-	-	-	148	393	-	393	Crab gill nets
-	-	-	-	-	-	-	-	-	-	Squid trammel nets
-	-	-	-	-	-	-	-	-	-	Squid falling nets
-	-	-	-	-	-	-	-	-	-	Anchovy falling nets
-	-	-	-	-	-	-	-	-	-	Other cast nets
-	-	-	-	-	-	-	-	-	-	Hand push nets
-	-	-	-	-	-	-	-	-	-	Lift nets
-	-	-	-	-	-	-	-	-	-	Other nets
-	-	-	-	-	-	-	-	-	-	Long line
-	-	-	-	-	-	-	-	-	-	Handline and Pole & lines
-	-	-	-	-	-	-	-	-	-	Shallow waters set nets
-	-	-	-	-	-	-	1,125	-	1,125	Set bagnets
-	-	-	-	-	-	-	-	-	-	Fish traps
20,006	62,766	-	-	-	-	62,766	-	-	-	Crab trabs
-	-	-	-	-	-	-	-	-	-	Squid traps
-	-	-	-	-	-	-	-	-	-	Shrimp traps
-	-	-	-	-	-	-	-	-	-	Ivory shell traps
1,500	473,562	34,458	2,443	398,861	-	37,800	64,144	60,203	3,941	Miscellaneous Gears

