



PBO

สำนักงานงบประมาณของรัฐสภา

สถิติงบประมาณรายจ่ายประจำปี พ.ศ. 2562-2564





สถิติงบประมาณรายจ่ายประจำปี พ.ศ. 2562 - 2564



เรื่อง	สถิติงบประมาณรายจ่ายประจำปี พ.ศ. 2562 - 2564		
ฉบับที่	10/2563		
จัดพิมพ์ครั้งที่	1/2563		
จำนวนหน้า	60 หน้า		
จำนวนพิมพ์	900 เล่ม		
จัดทำโดย	สำนักงานงบประมาณของรัฐสภา สำนักงานเลขาธิการสภาผู้แทนราษฎร ถนนประดิพัทธ์ แขวงพญาไท เขตพญาไท กรุงเทพมหานคร 10400		
ที่ปรึกษา	นายนพรัตน์ ทวี	ผู้บังคับบัญชาสำนักงานงบประมาณของรัฐสภา	
	นางสาวกมลดา ชินพงศ์	นักวิเคราะห์งบประมาณชำนาญการพิเศษ	
ผู้จัดทำ	นางสาวสาวิตรี วาระคำ	นักวิเคราะห์งบประมาณชำนาญการ	
พิมพ์ที่	สำนักการพิมพ์ สำนักงานเลขาธิการสภาผู้แทนราษฎร ถนนประดิพัทธ์ แขวงพญาไท เขตพญาไท กรุงเทพมหานคร 10400 โทรศัพท์ 0-2244-2116, 2117 โทรสาร 0-2244-2122		



สถิติงบประมาณรายจ่ายประจำปี พ.ศ. 2562 - 2564



แบบสำรวจความพึงพอใจต่อเอกสารวิชาการ
ของสำนักงานงบประมาณของรัฐสภา (PBO)
สำนักงานเลขาธิการสภาผู้แทนราษฎร



คำนำ

รายงานการวิเคราะห์ เรื่อง สถิติงบประมาณรายจ่ายประจำปี พ.ศ. 2562 - 2564 จัดทำขึ้น โดยมีวัตถุประสงค์เพื่อรวบรวม และวิเคราะห์ข้อมูลสถิติงบประมาณเชิงเปรียบเทียบ สำหรับใช้ประกอบการพิจารณา ร่างพระราชบัญญัติงบประมาณรายจ่ายประจำปีงบประมาณ พ.ศ. 2564 ของฝ่ายนิติบัญญัติ โดยรวบรวมข้อมูล งบประมาณรายจ่ายประจำปีจากพระราชบัญญัติงบประมาณรายจ่ายประจำปี พระราชบัญญัติโอนงบประมาณรายจ่าย และแหล่งข้อมูลต่าง ๆ ที่เกี่ยวข้อง ระหว่างปีงบประมาณ พ.ศ. 2562 - 2564 ของหน่วยรับงบประมาณตามพระราชบัญญัติ วิธีการงบประมาณ พ.ศ. 2561 เนื้อหาประกอบด้วย 2 ส่วน คือ

ส่วนที่ 1 สรุปสาระสำคัญของสถิติงบประมาณรายจ่ายประจำปี พ.ศ. 2562 - 2564 โดยจำแนกตาม หน่วยรับงบประมาณในภาพรวม และจัดลำดับหน่วยรับงบประมาณที่ได้รับงบประมาณสูงสุด/ต่ำสุด 5 อันดับ

ส่วนที่ 2 สถิติงบประมาณรายจ่ายประจำปี พ.ศ. 2562 - 2564 โดยจำแนกตามหน่วยรับงบประมาณ ในระดับกระทรวง ทบวง กรม และหน่วยงานอื่นที่มีฐานะเป็นกรม รวมถึงงบกลาง และรายจ่ายเพื่อชดใช้เงินคงคลัง

สำนักงานประมาณของรัฐสภา หวังเป็นอย่างยิ่งว่า รายงานฉบับนี้จะเป็นประโยชน์ต่อการพิจารณา ร่างพระราชบัญญัติงบประมาณรายจ่ายประจำปีของฝ่ายนิติบัญญัติ คณะกรรมการวิสามัญพิจารณาร่างพระราชบัญญัติงบประมาณรายจ่ายประจำปี ตลอดจนบุคลากรในวงงานรัฐสภา และประชาชนทั่วไป

สำนักงานประมาณของรัฐสภา

มิถุนายน 2563

สารบัญ

	หน้า
คำนำ	ก
สารบัญ	ข
ส่วนที่ 1 สรุปสาระสำคัญของสถิติงบประมาณรายจ่ายประจำปี พ.ศ. 2562 - 2564	
1. หน่วยรับงบประมาณ	
1.1 หน่วยงานของรัฐ	
1.1.1 ส่วนราชการ	7
1.1.2 รัฐวิสาหกิจ	11
1.1.3 หน่วยงานของรัฐสภา หน่วยงานของศาล และหน่วยงานขององค์กรอิสระ และองค์กรอัยการ	13
1.1.4 องค์การมหาชน	14
1.1.5 ทุนหมุนเวียน	16
1.1.6 องค์กรปกครองส่วนท้องถิ่น	17
1.1.7 หน่วยงานอื่นของรัฐ	20
1.2 สภากาชาดไทย	20
2. รายจ่ายงบกลาง	20
3. รายจ่ายเพื่อชดใช้เงินคงคลัง	22
ส่วนที่ 2 สถิติงบประมาณรายจ่ายประจำปี พ.ศ. 2562 - 2564 จำแนกตามหน่วยรับงบประมาณ	24
บรรณานุกรม	54



ส่วนที่ 1

สรุปสาระสำคัญของสถิติงบประมาณรายจ่ายประจำปี พ.ศ. 2562 - 2564

การรวบรวมสถิติงบประมาณรายจ่ายประจำปี พ.ศ. 2562 - 2564 วัตถุประสงค์เพื่อรวบรวม และวิเคราะห์ข้อมูลงบประมาณเชิงเปรียบเทียบ สำหรับใช้ประกอบการพิจารณาอนุมัติงบประมาณรายจ่ายประจำปีของฝ่ายนิติบัญญัติ โดยรวบรวมข้อมูลงบประมาณรายจ่ายจากพระราชบัญญัติงบประมาณรายจ่ายประจำปีพระราชบัญญัติโอนงบประมาณรายจ่าย และแหล่งข้อมูลต่าง ๆ ที่เกี่ยวข้อง เพื่อให้เห็นความต่อเนื่องในการบริหารราชการแผ่นดิน สำหรับงบประมาณรายจ่ายประจำปีงบประมาณ พ.ศ. 2564 ได้กำหนดวงเงินงบประมาณรายจ่ายจำนวน 3,300,000.0 ล้านบาท **เพิ่มขึ้น** จากปีงบประมาณ พ.ศ. 2563 จำนวน 100,000.0 ล้านบาท หรือเพิ่มขึ้นร้อยละ 3.13 รายละเอียดปรากฏตามตารางที่ 1

ตารางที่ 1 สถิติงบประมาณรายจ่ายประจำปีงบประมาณ พ.ศ. 2562 - 2564

หน่วย : ล้านบาท

	พระราชบัญญัติงบประมาณรายจ่ายประจำปีงบประมาณ		
	พ.ศ. 2562	พ.ศ. 2563	พ.ศ. 2564 (ร่าง)
วงเงินงบประมาณรายจ่าย	3,000,000.0	3,200,000.0	3,300,000.0
เพิ่มขึ้น/-ลดลง จากปีก่อน	-50,000.0	200,000.0	100,000.0
ร้อยละการเพิ่มขึ้น/-ลดลง จากปีก่อน	-1.64	6.67	3.13
งบประมาณรายจ่ายจำแนกตามโครงสร้างงบประมาณ			
รายจ่ายลงทุน	649,138.2	644,425.7	674,868.2
สัดส่วนต่องบประมาณรายจ่ายประจำปี	21.6	20.1	20.5
เพิ่มขึ้น/-ลดลง จากปีก่อน	-27,331.4	-4,712.5	30,442.5
ร้อยละการเพิ่มขึ้น/-ลด จากปีก่อน	-4.00	-1.00	5.00
รายจ่ายประจำ	2,272,656.3	2,403,694.4	2,526,131.8
สัดส่วนต่องบประมาณรายจ่ายประจำปี	75.8	75.1	76.5
เพิ่มขึ้น/-ลดลง จากปีก่อน	35,710.1	131,038.1	122,437.4
ร้อยละการเพิ่มขึ้น/-ลด จากปีก่อน	2.00	6.00	5.00
รายจ่ายชำระคืนต้นเงินกู้	78,205.5	89,170.4	99,000.0
สัดส่วนต่องบประมาณรายจ่ายประจำปี	2.6	2.8	3.0
เพิ่มขึ้น/-ลดลง จากปีก่อน	-8,736.8	10,964.9	9,829.6
ร้อยละการเพิ่มขึ้น/-ลด จากปีก่อน	-10.00	14.00	11.00
รายจ่ายเพื่อชดใช้เงินคงคลัง	-	62,709.5	-
สัดส่วนต่องบประมาณรายจ่ายประจำปี	-	2.0	-
เพิ่มขึ้น/-ลดลง จากปีก่อน	-49,641.9	62,709.5	-62,709.5
ร้อยละการเพิ่มขึ้น/-ลด จากปีก่อน	-100.00	100.00	-100.00

ที่มา : งบประมาณโดยสังเขป ประจำปีงบประมาณ พ.ศ. 2564, น. 78



จากตารางที่ 1 พบว่า งบประมาณรายจ่ายประจำปี พ.ศ. 2564 ที่เพิ่มขึ้นจากปีงบประมาณ พ.ศ. 2563 จำนวน 100,000.0 ล้านบาท เป็นรายจ่ายประจำ จำนวน 122,437.4 ล้านบาท รายจ่ายลงทุน จำนวน 30,442.5 ล้านบาท รายจ่ายชำระคืนต้นเงินกู้ 9,829.6 ล้านบาท โดยลดรายจ่ายเพื่อชดใช้เงินคงคลัง จำนวน 62,709.5 ล้านบาท โดยงบประมาณรายจ่ายประจำปีงบประมาณ พ.ศ. 2564 เป็นไปตามหลักเกณฑ์แห่งพระราชบัญญัติวินัยการเงินการคลังของรัฐ พ.ศ. 2561 มาตรา 20 กำหนดไว้ ดังนี้

1. งบประมาณรายจ่ายลงทุน ต้องมีจำนวนไม่น้อยกว่าร้อยละสิบของงบประมาณรายจ่ายประจำปี และต้องไม่น้อยกว่าวงเงินส่วนที่ขาดดุลของงบประมาณประจำปีนั้น
2. งบประมาณรายจ่ายเกี่ยวกับบุคลากรของรัฐและสวัสดิการของบุคลากรของรัฐ ต้องตั้งไว้อย่างพอเพียง
3. งบประมาณรายจ่ายเพื่อการชำระหนี้ภาครัฐซึ่งเป็นหนี้สาธารณะที่กระทรวงการคลังกู้หรือค้ำประกัน ต้องตั้งเพื่อการชำระคืนต้นเงินกู้ ดอกเบี้ย และค่าใช้จ่ายในการกู้เงินอย่างพอเพียง
4. ภาระทางการเงินที่มีกฎหมายบัญญัติให้รัฐบาลต้องส่งเงินเข้าสมทบหรือชดเชยเพื่อการใด ๆ ต้องตั้งงบประมาณรายจ่ายให้ตามเวลาที่กฎหมายกำหนด
5. ภาระทางการเงินเพื่อชดเชยต้นทุนทางการเงินและการบริหารจัดการ รวมทั้งความเสียหายจากการดำเนินกิจกรรม มาตรการ หรือโครงการตามมาตรา 28 ต้องตั้งงบประมาณรายจ่ายให้ในโอกาสแรกที่สามารถทำได้
6. งบประมาณรายจ่ายงบกลาง รายการเงินสำรองจ่ายเพื่อกรณีฉุกเฉินหรือจำเป็น ให้ตั้งได้เฉพาะเพื่อวัตถุประสงค์ในการป้องกันหรือแก้ไขสถานการณ์อันกระทบต่อความสงบเรียบร้อยของประชาชนความมั่นคงของรัฐ การเยียวยาหรือบรรเทาความเสียหายจากภัยพิบัติสาธารณะร้ายแรง และภารกิจที่เป็นความจำเป็นเร่งด่วนของรัฐ ในกรณีที่การตั้งงบประมาณรายจ่ายไม่สามารถดำเนินการตามหลักเกณฑ์ที่กำหนดไว้ในวรรคหนึ่งได้ให้แสดงเหตุผลความจำเป็นและมาตรการในการแก้ไขต่อรัฐสภาพร้อมกับการเสนอร่างพระราชบัญญัติงบประมาณรายจ่ายประจำปีด้วย

ทั้งนี้ จากเอกสารงบประมาณรายจ่ายประจำปีงบประมาณ พ.ศ. 2564 จำแนกงบประมาณตามพระราชบัญญัติวิธีการงบประมาณ พ.ศ. 2561 รายละเอียดตามภาพที่ 1 และตารางที่ 2 ดังนี้

งบประมาณรายจ่ายประจำปี พ.ศ. 2564 (หน่วย : ล้านบาท) ประกอบด้วย

1. งบประมาณของหน่วยรับงบประมาณ	2,685,383.7535
1.1 หน่วยงานของรัฐ	
1.1.1 ส่วนราชการ	2,129,005.7794
1.1.2 รัฐวิสาหกิจ	154,729.8771
1.1.3 หน่วยงานของรัฐสภา หน่วยงานของศาล และ หน่วยงานขององค์กรอิสระและองค์กรอัยการ	50,600.1625
1.1.4 องค์กรมหาชน	26,472.2570
1.1.5 ทุนหมุนเวียน	221,981.9117
1.1.6 องค์กรปกครองส่วนท้องถิ่น	93,153.0124
1.1.7 หน่วยงานอื่นของรัฐ	569.1996 2,676,512.1997
1.2 สภากาชาดไทย	8,871.5538
2. รายจ่ายงบกลาง	614,616.2465
3. รายจ่ายเพื่อชดใช้เงินคงคลัง	-
วงเงินงบประมาณรายจ่ายประจำปี พ.ศ. 2564	3,300,000.0000



โดยสัดส่วนงบประมาณรายจ่ายประจำปีงบประมาณ พ.ศ. 2564 รายละเอียดตามภาพที่ 1

ภาพที่ 1 สัดส่วนงบประมาณรายจ่ายประจำปีงบประมาณ พ.ศ. 2564

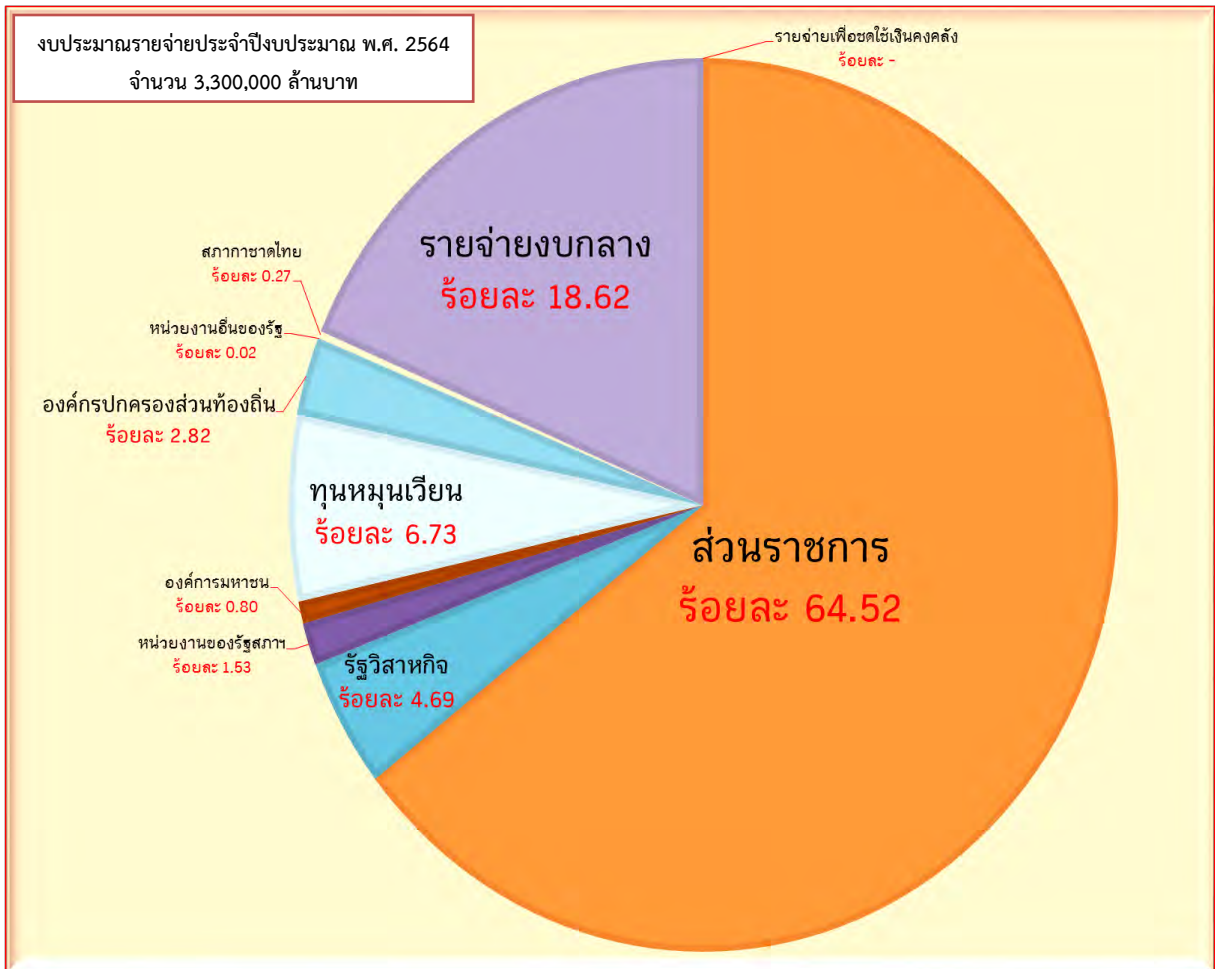

ทั้งนี้ การจัดทำร่างพระราชบัญญัติงบประมาณรายจ่ายประจำปีงบประมาณ พ.ศ. 2564 มีโครงสร้างแตกต่างจากพระราชบัญญัติงบประมาณรายจ่ายประจำปีงบประมาณ พ.ศ. 2563 ดังนี้

1. หน่วยรับงบประมาณในมาตรา 33 งบประมาณรายจ่ายขององค์กรปกครองส่วนท้องถิ่น จากเดิม 78 หน่วยรับงบประมาณ **ปรับ**เป็น 292 หน่วยรับงบประมาณ เพิ่มขึ้น 214 หน่วยรับงบประมาณ ประกอบด้วย เทศบาลนคร 30 หน่วยรับงบประมาณ และเทศบาลเมือง 184 หน่วยรับงบประมาณ
2. แผนงานบูรณาการ ในมาตรา 37 จากเดิมจำนวน 15 แผนงาน **ปรับ**เป็น 14 แผนงาน
3. สำนักงานขับเคลื่อนการปฏิรูปประเทศ ยุทธศาสตร์ชาติ และการสร้างความสามัคคีปรองดอง เดิมเป็นหน่วยรับงบประมาณอยู่ในมาตรา 27 งบประมาณรายจ่ายของส่วนราชการไม่สังกัดสำนักนายกรัฐมนตรี กระทรวง หรือทบวง และหน่วยงานภายใต้การควบคุมดูแลของนายกรัฐมนตรี **ปรับ**มาอยู่ในมาตรา 7 งบประมาณรายจ่ายของสำนักนายกรัฐมนตรีและหน่วยงานในกำกับ
4. สภากาชาดไทย มีฐานะเป็นนิติบุคคลที่ดำเนินการอันเป็นสาธารณกุศล และให้ตั้งงบประมาณตามพระราชบัญญัติวิธีการงบประมาณ พ.ศ. 2561 มาตรา 14 (2) งบประมาณรายจ่ายของหน่วยรับงบประมาณ



นอกจากนี้ ในปีงบประมาณ พ.ศ. 2563 ประเทศไทยเกิดการระบาดของโรคติดเชื้อไวรัสโคโรนา 2019 (COVID - 19) ขยายวงกว้างครอบคลุมพื้นที่ทุกภาคของประเทศไทย กระทบต่อการดำรงชีวิตปกติของประชาชน และส่งผลให้ระบบเศรษฐกิจหดตัว เนื่องจากการบริโภคและการลงทุนภายในประเทศลดลง ดังนั้นรัฐบาลจึงได้จัดทำพระราชบัญญัติโอนงบประมาณรายจ่ายประจำปีงบประมาณ พ.ศ. 2563 รวมจำนวน 88,452.5979 ล้านบาท โดยโอนงบประมาณรายจ่ายของหน่วยรับงบประมาณต่าง ๆ บางรายการที่ได้รับการจัดสรรตามพระราชบัญญัติงบประมาณรายจ่ายประจำปีงบประมาณ พ.ศ. 2563 จากรายจ่ายประจำที่ไม่สามารถเบิกจ่ายและไม่มีข้อผูกพันหรือสามารถชะลอข้อผูกพันได้ ณ วันที่ 7 เมษายน 2563 จำนวน 48,566.3823 ล้านบาท และรายจ่ายลงทุน ที่ยังไม่ประกาศดำเนินการจัดซื้อจัดจ้างภายในวันที่ 7 เมษายน 2563 และหรือไม่สามารถลงนามจัดซื้อจัดจ้างได้ภายในวันที่ 31 พฤษภาคม 2563 จำนวน 39,886.2156 ล้านบาท ไปตั้งจ่ายเป็นงบกลาง รายการเงินสำรองจ่ายเพื่อกรณีฉุกเฉินหรือจำเป็น สำหรับเป็นค่าใช้จ่ายในการแก้ไขปัญหา ช่วยเหลือเยียวยา และบรรเทาผลกระทบ จากสถานการณ์การแพร่ระบาดของโรคติดเชื้อไวรัสโคโรนา 2019 (COVID - 19) และปัญหาภัยพิบัติภัยแล้ง อุทกภัย รวมทั้งกรณีที่มีเหตุฉุกเฉินหรือจำเป็นอื่น



ตารางที่ 2 สถิติงบประมาณรายจ่ายประจำปี พ.ศ. 2562 - 2564 จำแนกตามหน่วยรับงบประมาณ

หน่วย : ล้านบาท

กระทรวง / หน่วยงาน	ปีงบประมาณ พ.ศ. 2562		ปีงบประมาณ พ.ศ. 2563				ปีงบประมาณ พ.ศ. 2564		
	พ.ร.บ. งบประมาณ (1)	พ.ร.บ. งบประมาณ (2)	พ.ร.บ. งบประมาณ (3) งบประมา	งบประมา (3)		รวมงบประมา (4)=(2)+(3)	ร่างพ.ร.บ. งบประมา (5)	เพิ่ม/ลด (6)=(5)-(2)	ร้อยละ (7)=(6)/(2)x100
				รับโอน	โอนออก				
รวมทั้งประเทศ	3,000,000.0000	3,200,000.0000	88,452.5979	-88,452.5979	-	3,200,000.0000	3,300,000.0000	100,000.0000	3.13
1. งบกลาง	471,532.0000	518,770.9180	88,452.5979	-88,452.5979	-	607,223.5159	614,616.2465	95,845.3285	18.48
2. สำนักนายกรัฐมนตรี	40,028.3944	38,852.1434	-	-1,331.5347	-	37,520.6087	40,510.6687	1,658.5253	4.27
3. กระทรวงกลาโหม	227,126.5663	231,745.2731	-	-18,022.9410	-	213,722.3321	223,463.6521	-8,281.6210	-3.57
4. กระทรวงการคลัง	242,947.9925	249,201.3484	-	-36,100.5852	-	213,100.7632	268,718.5987	19,517.2503	7.83
5. กระทรวงการต่างประเทศ	9,197.3138	8,733.6229	-	-78.0034	-	8,655.6195	8,475.2514	-258.3715	-2.96
6. กระทรวงการท่องเที่ยวและกีฬา	6,499.2745	5,888.9023	-	-245.8946	-	5,643.0077	6,268.8631	379.9608	6.45
7. กระทรวงการพัฒนาสังคมและความมั่นคงของมนุษย์	13,342.6141	21,173.3929	-	-659.2247	-	20,514.1682	22,555.6201	1,382.2272	6.53
8. กระทรวงการอุดมศึกษา วิทยาศาสตร์ วิจัยและนวัตกรรม	135,836.3392	126,392.1009	-	-1,447.2987	-	124,944.8022	129,414.9570	3,022.8561	2.39
9. กระทรวงเกษตรและสหกรณ์	108,606.9008	108,074.1976	-	-2,606.2740	-	105,467.9236	112,878.9747	4,804.7771	4.45
10. กระทรวงคมนาคม	179,598.6513	176,095.1827	-	-11,165.5467	-	164,929.6360	193,554.3049	17,459.1222	9.91
11. กระทรวงดิจิทัลเพื่อเศรษฐกิจและสังคม	5,413.3619	6,786.2583	-	-661.9226	-	6,124.3357	8,604.7552	1,818.4969	26.80
12. กระทรวงทรัพยากรธรรมชาติและสิ่งแวดล้อม	30,692.5880	30,190.0759	-	-849.7329	-	29,340.3430	29,935.0986	-254.9773	-0.84
13. กระทรวงพลังงาน	2,300.9315	2,141.0391	-	-37.7732	-	2,103.2659	2,390.7132	249.6741	11.66
14. กระทรวงพาณิชย์	6,941.5922	7,406.3714	-	-349.5349	-	7,056.8365	7,247.1774	-159.1940	-2.15
15. กระทรวงมหาดไทย	291,179.2195	314,660.8156	-	-3,474.2065	-	311,186.6091	328,013.0177	13,352.2021	4.24
16. กระทรวงยุติธรรม	25,143.9444	26,757.5704	-	-542.7128	-	26,214.8576	27,223.1697	465.5993	1.74
17. กระทรวงแรงงาน	52,594.3336	72,069.9385	-	-61.2624	-	72,008.6761	69,838.1791	-2,231.7594	-3.10
18. กระทรวงวัฒนธรรม	8,115.3151	8,506.3733	-	-293.1356	-	8,213.2377	8,760.1632	253.7899	2.98
19. กระทรวงศึกษาธิการ	369,047.0914	367,744.7150	-	-4,991.7953	-	362,752.9197	358,360.9586	-9,383.7564	-2.55
20. กระทรวงสาธารณสุข	135,388.6648	137,389.4062	-	-1,614.8034	-	135,774.6028	140,974.7387	3,585.3325	2.61



ตารางที่ 2 สถิติงบประมาณรายจ่ายประจำปี พ.ศ. 2562 - 2564 จำแนกตามหน่วยรับงบประมาณ (ต่อ)

หน่วย : ล้านบาท

กระทรวง / หน่วยงาน	ปีงบประมาณ พ.ศ. 2562		ปีงบประมาณ พ.ศ. 2563				ปีงบประมาณ พ.ศ. 2564		
	พ.ร.บ. งบประมาณ (1)	พ.ร.บ. งบประมาณ (2)	พ.ร.บ. โอนงบประมาณ (3)		รวมงบประมาณ (4)=(2)+(3)	ร่างพ.ร.บ. งบประมาณ (5)	เพิ่ม/ลบ (6)=(5)-(2)	ร้อยละ (7)=(6)/(2)×100	
			รับโอน	โอนออก					
21. กระทรวงอุตสาหกรรม	5,231.1637	5,183.7988	-	-201.9967	4,981.8021	4,788.1693	-395.6295	-7.63	
22. ส่วนราชการไม่สังกัดสำนักนายกรัฐมนตรี กระทรวง หรือทบวง และหน่วยงานภายใต้การควบคุมดูแลของนายกรัฐมนตรี	127,082.4827	132,124.4509	-	-1,179.2340	130,945.2169	131,106.4748	-1,017.9761	-0.77	
23. จังหวัดและกลุ่มจังหวัด	27,579.6011	23,597.0609	-	-2,537.1846	21,059.8763	23,413.6406	-183.4203	-0.78	
24. รัฐวิสาหกิจ	141,001.3057	155,202.8239	-	-	155,202.8239	154,729.8771	-472.9468	-0.30	
25. หน่วยงานของรัฐสภา	10,008.5388	9,317.7713	-	-	9,317.7713	9,944.5571	626.7858	6.73	
26. หน่วยงานของศาล	22,605.3445	21,184.4390	-	-	21,184.4390	22,815.2352	1,630.7962	7.70	
27. หน่วยงานองค์กรอิสระและองค์กรอัยการ	22,163.9653	17,215.6347	-	-	17,215.6347	17,840.3702	624.7355	3.63	
28. องค์กรปกครองส่วนท้องถิ่น	80,622.5118	91,789.3536	-	-	91,789.3536	93,153.0124	1,363.6588	1.49	
29. หน่วยงานอื่นของรัฐ	656.7576	585.2658	-	-	585.2658	569.1996	-16.0662	-2.75	
30. สภากาชาดไทย	10,090.9566	10,651.1109	-	-	10,651.1109	8,871.5538	-1,779.5571	-16.71	
31. ส่วนราชการในพระองค์	6,800.0000	7,685.2828	-	-	7,685.2828	8,980.8896	1,295.6068	16.86	
32. ทบมมวเวียน	184,624.2829	204,173.8957	-	-	204,173.8957	221,981.9117	17,808.0160	8.72	
33. รายจ่ายเพื่อซื้อที่ดินungskong	-	62,709.4658	-	-	62,709.4658	-	-62,709.4658	-100.00	

ที่มา : เอกสารงบประมาณ ฉบับที่ 1 รายรับรายจ่ายเปรียบเทียบ ประจำปีงบประมาณ พ.ศ. 2564 ประมวลผลและจัดทำโดยสำนักงบประมาณของรัฐสภา

หมายเหตุ : ข้อมูลงบประมาณของหน่วยงานในกระทรวง หน่วยงานในกำกับ และองค์กรการมหาชน



เมื่อพิจารณาจากภาพที่ 1 และ ตารางที่ 2 แล้วสามารถจำแนกได้ ดังนี้

1. งบประมาณของหน่วยรับงบประมาณ

1.1 หน่วยงานของรัฐ

1.1.1 ส่วนราชการ หมายความว่า กระทรวง ทบวง กรม หรือส่วนราชการที่เรียกชื่ออย่างอื่นและมีฐานะเป็นกรม และให้หมายความรวมถึงจังหวัดและกลุ่มจังหวัดตามกฎหมายว่าด้วยการบริหารราชการแผ่นดินด้วย (ไม่นับรวมองค์การมหาชน) ในปีงบประมาณ พ.ศ. 2563 ส่วนราชการมีการโอนงบประมาณรายจ่าย รวมจำนวน 88,452.5979 ล้านบาท ไปตั้งจ่ายเป็นงบกลาง รายการเงินสำรองจ่ายเพื่อกรณีฉุกเฉินหรือจำเป็น สำหรับปีงบประมาณ พ.ศ. 2564 ส่วนราชการได้รับจัดสรรงบประมาณรวม 2,129,005.7794 ล้านบาท หรือคิดเป็นร้อยละ 64.52 ของงบประมาณรายจ่ายประจำปี พ.ศ. 2564 **เพิ่มขึ้น** จากปีงบประมาณ พ.ศ. 2563 จำนวน 48,212.1936 ล้านบาท หรือเพิ่มขึ้นร้อยละ 2.32 รายละเอียดดังนี้

1) กระทรวง ทบวง กรม หรือส่วนราชการอื่น มีการโอนงบประมาณ ในปีงบประมาณ พ.ศ. 2563 รวมจำนวน 85,915.4133 ล้านบาท ไปตั้งจ่ายเป็นงบกลาง รายการเงินสำรองจ่ายเพื่อกรณีฉุกเฉินหรือจำเป็น สำหรับปีงบประมาณ พ.ศ. 2564 ได้รับจัดสรรงบประมาณ รวมจำนวน 2,105,592.1388 ล้านบาท หรือร้อยละ 63.81 ของงบประมาณรายจ่ายประจำปีงบประมาณ พ.ศ. 2564 **เพิ่มขึ้น** จากปีงบประมาณ พ.ศ. 2563 จำนวน 48,395.6139 ล้านบาท หรือเพิ่มขึ้นร้อยละ 2.35 รายละเอียดตามตารางที่ 3

ตารางที่ 3 สถิติงบประมาณของกระทรวง ทบวง กรม หรือส่วนราชการอื่น ประจำปีงบประมาณ พ.ศ. 2562 - 2564

หน่วย : ล้านบาท

	พระราชบัญญัติงบประมาณรายจ่ายประจำปีงบประมาณ		
	พ.ศ. 2562	พ.ศ. 2563	พ.ศ. 2564 (ร่าง)
งบประมาณรายจ่ายประจำปีกระทรวงฯ	2,001,653.2471	2,057,196.5249	2,105,592.1388
เพิ่มขึ้น/-ลดลง จากปีก่อน	-54,083.5543	55,543.2778	48,395.6139
ร้อยละการเพิ่มขึ้น/-ลดลง จากปีก่อน	-2.63	2.77	2.35

หากพิจารณาการจัดสรรงบประมาณรายกระทรวงฯ พบว่า ในปีงบประมาณ พ.ศ. 2564 กระทรวงฯ ที่ได้รับจัดสรรงบประมาณสูงสุด คือ กระทรวงศึกษาธิการ ได้รับงบประมาณจำนวน 355,134.4487 ล้านบาท หรือร้อยละ 16.87 สำหรับกระทรวงฯ ที่ได้รับงบประมาณต่ำสุด คือ กระทรวงพลังงาน ได้รับงบประมาณจำนวน 2,390.7132 ล้านบาท หรือร้อยละ 0.11 รายละเอียดตามภาพที่ 2



ภาพที่ 2 กระทรวง ทบวง กรม หรือส่วนราชการอื่น ที่ได้รับงบประมาณสูงสุด/ต่ำที่สุด ประจำปีงบประมาณ พ.ศ. 2562 - 2564

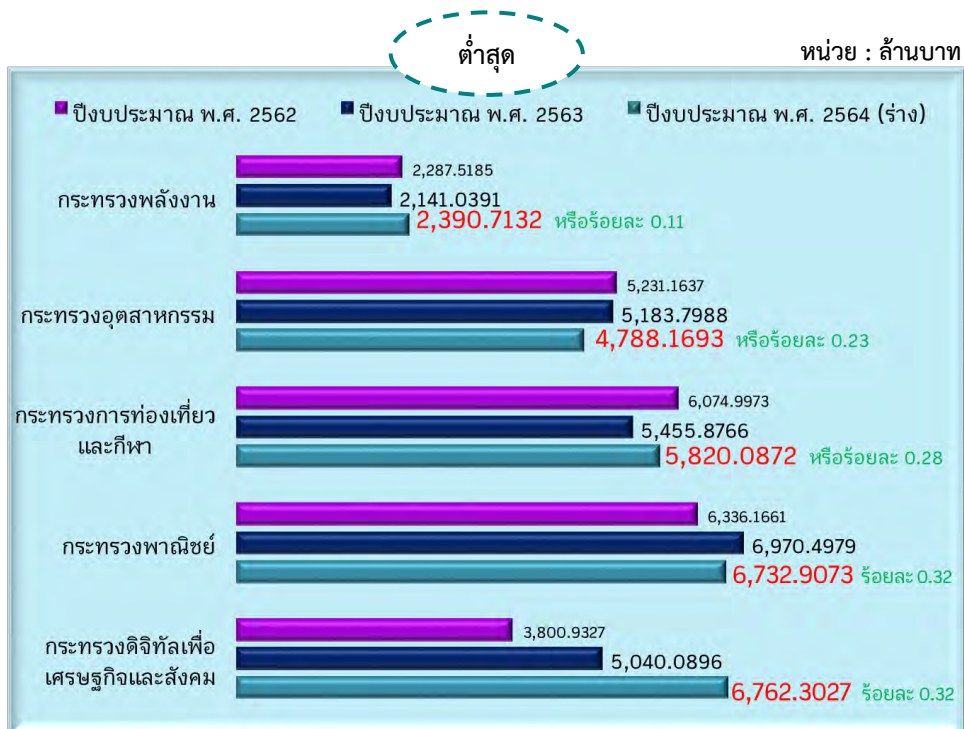



2) จังหวัดและกลุ่มจังหวัด มีการโอนงบประมาณในปีงบประมาณ พ.ศ. 2563 รวมจำนวน 2,537.1846 ล้านบาท ไปตั้งจ่ายเป็นงบกลาง รายการเงินสำรองจ่ายเพื่อกรณีฉุกเฉินหรือจำเป็น สำหรับปีงบประมาณ พ.ศ. 2564 ได้รับจัดสรรงบประมาณ จำนวน 23,413.6406 ล้านบาท หรือร้อยละ 0.71 ของ งบประมาณรายจ่ายประจำปีงบประมาณ พ.ศ. 2564 **ลดลง**จากปีงบประมาณ พ.ศ. 2563 จำนวน 183.4203 ล้านบาท หรือลดลงร้อยละ 0.78 รายละเอียดตามตารางที่ 4

ตารางที่ 4 สถิติงบประมาณของจังหวัดและกลุ่มจังหวัด ประจำปีงบประมาณ พ.ศ. 2562 - 2564

หน่วย : ล้านบาท

	พระราชบัญญัติงบประมาณรายจ่ายประจำปีงบประมาณ		
	พ.ศ. 2562	พ.ศ. 2563	พ.ศ. 2564 (ร่าง)
งบประมาณรายจ่ายประจำปีของจังหวัดฯ	27,579.6011	23,597.0609	23,413.6406
เพิ่มขึ้น/-ลดลง จากปีก่อน	-4,185.7698	-3,982.5402	-183.4203
ร้อยละการเพิ่มขึ้น/-ลดลง จากปีก่อน	-13.18	-14.44	-0.78

ในปีงบประมาณ พ.ศ. 2564 จังหวัดและกลุ่มจังหวัดที่ได้รับงบประมาณจำแนกออกเป็น 2 ส่วน คือ

2.1) จังหวัด มีการโอนงบประมาณในปีงบประมาณ พ.ศ. 2563 จำนวน 1,751.5032 ล้านบาท ไปตั้งจ่ายเป็นงบกลาง รายการเงินสำรองจ่ายเพื่อกรณีฉุกเฉินหรือจำเป็น สำหรับปีงบประมาณ พ.ศ. 2564 ได้รับจัดสรรงบประมาณ รวมจำนวน 16,631.5531 ล้านบาท โดยจังหวัดที่ได้รับการจัดสรรงบประมาณสูงสุด คือ จังหวัดนครราชสีมา ได้รับจัดสรรงบประมาณ จำนวน 394.9310 ล้านบาท หรือร้อยละ 2.37 สำหรับจังหวัดที่ได้รับงบประมาณต่ำสุด คือ จังหวัดอำนาจเจริญ ได้รับจัดสรรงบประมาณ รวมจำนวน 85.4011 ล้านบาท หรือร้อยละ 0.51 รายละเอียดตามภาพที่ 3 ทั้งนี้

ภาพที่ 3 จังหวัดที่ได้รับงบประมาณสูงสุด/ต่ำที่สุด ประจำปีงบประมาณ พ.ศ. 2562 - 2564

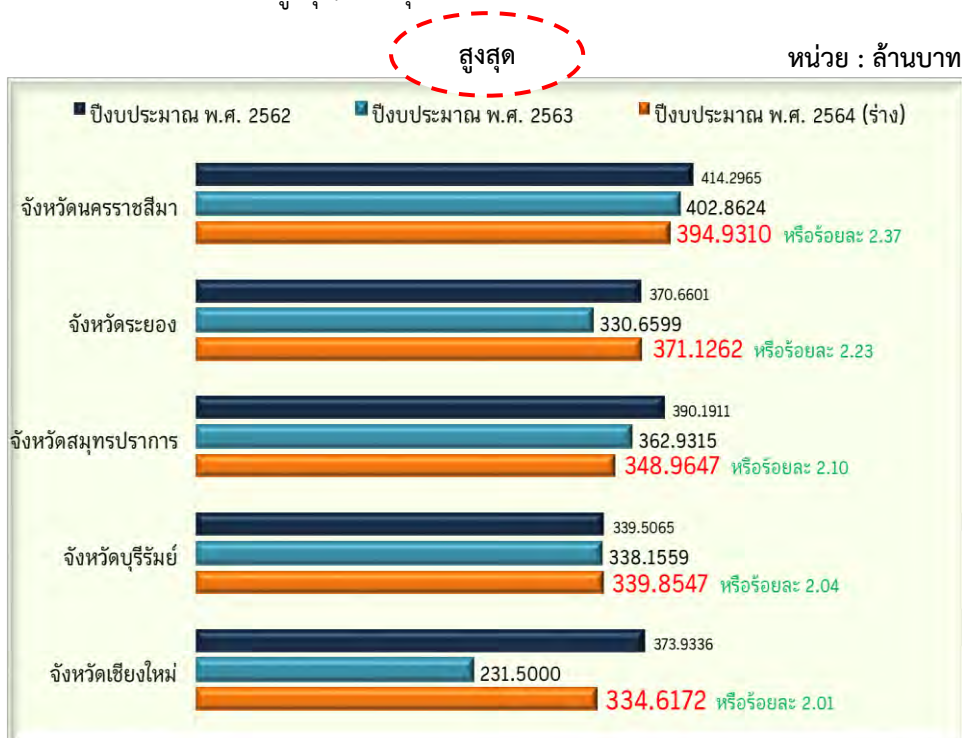



ภาพที่ 3 จังหวัดที่ได้รับงบประมาณสูงสุด/ต่ำที่สุด ประจำปีงบประมาณ พ.ศ. 2562 - 2564 (ต่อ)

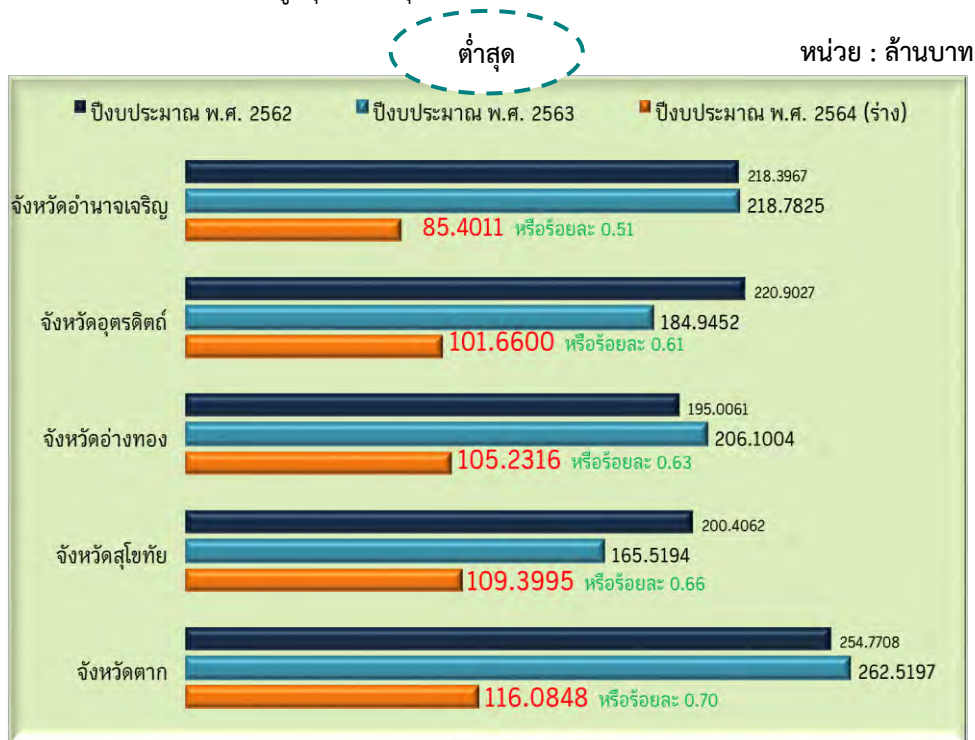

2) กลุ่มจังหวัด มีการโอนงบประมาณในปีงบประมาณ พ.ศ. 2563 จำนวน 785.6814 ล้านบาท ไปตั้งจ่ายเป็นงบกลาง รายการเงินสำรองจ่ายเพื่อกรณีฉุกเฉินหรือจำเป็น สำหรับปีงบประมาณ พ.ศ. 2564 ได้รับจัดสรรงบประมาณ รวมจำนวน 6,782.0875 ล้านบาท โดยกลุ่มจังหวัดที่ได้รับจัดสรรงบประมาณสูงสุด คือ กลุ่มจังหวัดภาคตะวันออกเฉียงเหนือ 1 ได้รับจัดสรรงบประมาณ จำนวน 623.6140 ล้านบาท หรือร้อยละ 9.20 สำหรับกลุ่มจังหวัดที่ได้รับจัดสรรงบประมาณต่ำสุด คือ กลุ่มจังหวัดภาคใต้ชายแดน ได้รับจัดสรรงบประมาณ จำนวน 274.2383 ล้านบาท หรือร้อยละ 4.04 รายละเอียดตามภาพที่ 4

ภาพที่ 4 กลุ่มจังหวัดที่ได้รับงบประมาณสูงสุด/ต่ำที่สุด ประจำปีงบประมาณ พ.ศ. 2562 - 2564

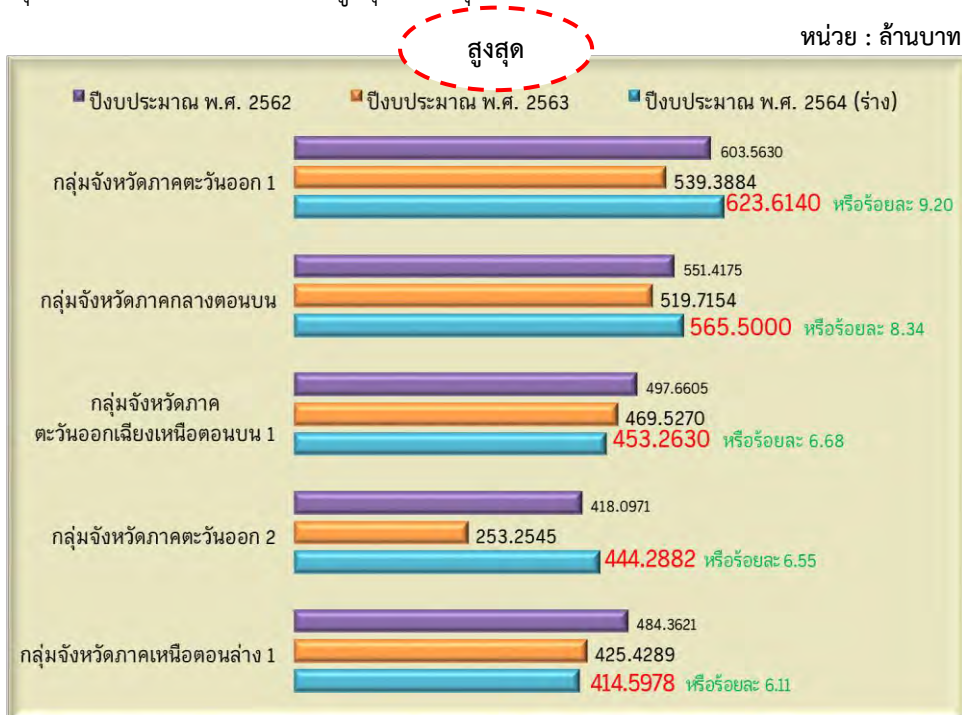



ภาพที่ 4 กลุ่มจังหวัดที่ได้รับงบประมาณสูงสุด/ต่ำที่สุด ประจำปีงบประมาณ พ.ศ. 2562 - 2564 (ต่อ)

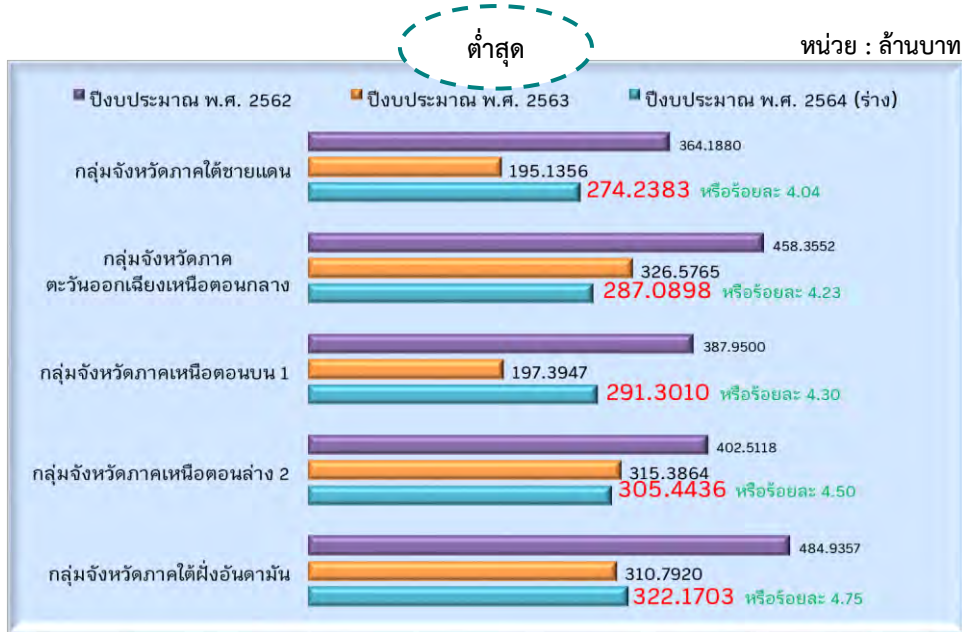

1.1.2 รัฐวิสาหกิจ ได้รับการจัดสรรงบประมาณประจำปีงบประมาณ พ.ศ. 2564 จำนวน 154,729.8771 ล้านบาท หรือร้อยละ 4.69 ของงบประมาณรายจ่ายประจำปีงบประมาณ พ.ศ. 2564 **ลดลง** จากปีงบประมาณ พ.ศ. 2563 จำนวน 472.9468 ล้านบาท หรือลดลงร้อยละ 0.30 รายละเอียดปรากฏตามตารางที่ 5 ตารางที่ 5 สถิติงบประมาณของรัฐวิสาหกิจ ประจำปีงบประมาณ พ.ศ. 2562 - 2564

หน่วย : ล้านบาท

	พระราชบัญญัติงบประมาณรายจ่ายประจำปีงบประมาณ		
	พ.ศ. 2562	พ.ศ. 2563	พ.ศ. 2564 (ร่าง)
งบประมาณรายจ่ายประจำปีของรัฐวิสาหกิจ	141,001.3057	155,202.8239	154,729.8771
เพิ่มขึ้น/-ลดลง จากปีก่อน	-13,649.4555	14,201.5182	-472.9468
ร้อยละการเพิ่มขึ้น/-ลดลง จากปีก่อน	-8.83	10.07	-0.30

หากพิจารณาการจัดสรรงบประมาณของรัฐวิสาหกิจ พบว่า ในปีงบประมาณ พ.ศ. 2564 รัฐวิสาหกิจที่ได้รับจัดสรรงบประมาณสูงสุด คือ ธนาคารเพื่อการเกษตรและสหกรณ์การเกษตร ได้รับจัดสรรงบประมาณจำนวน 82,038.4934 ล้านบาท หรือร้อยละ 53.02 สำหรับรัฐวิสาหกิจที่ได้รับงบประมาณต่ำสุด คือ องค์การตลาด ได้รับจัดสรรงบประมาณ จำนวน 5.0000 ล้านบาท หรือร้อยละ 0.003 รายละเอียดตามภาพที่ 5



ภาพที่ 5 รัฐวิสาหกิจที่ได้รับงบประมาณสูงสุด/ต่ำที่สุด ประจำปีงบประมาณ พ.ศ. 2562 - 2564

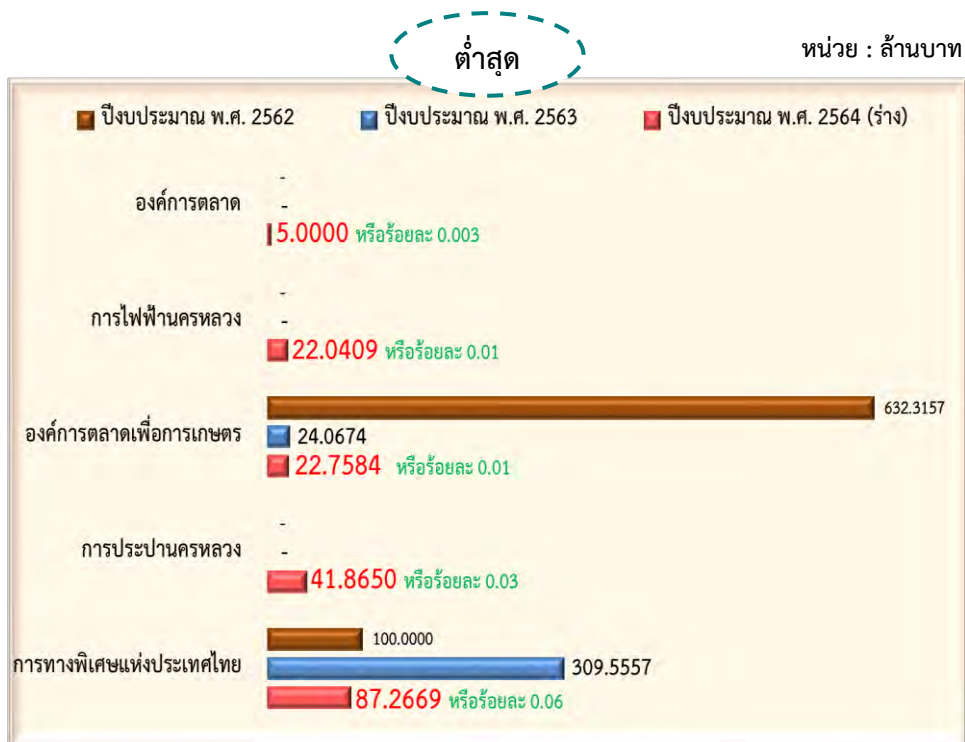
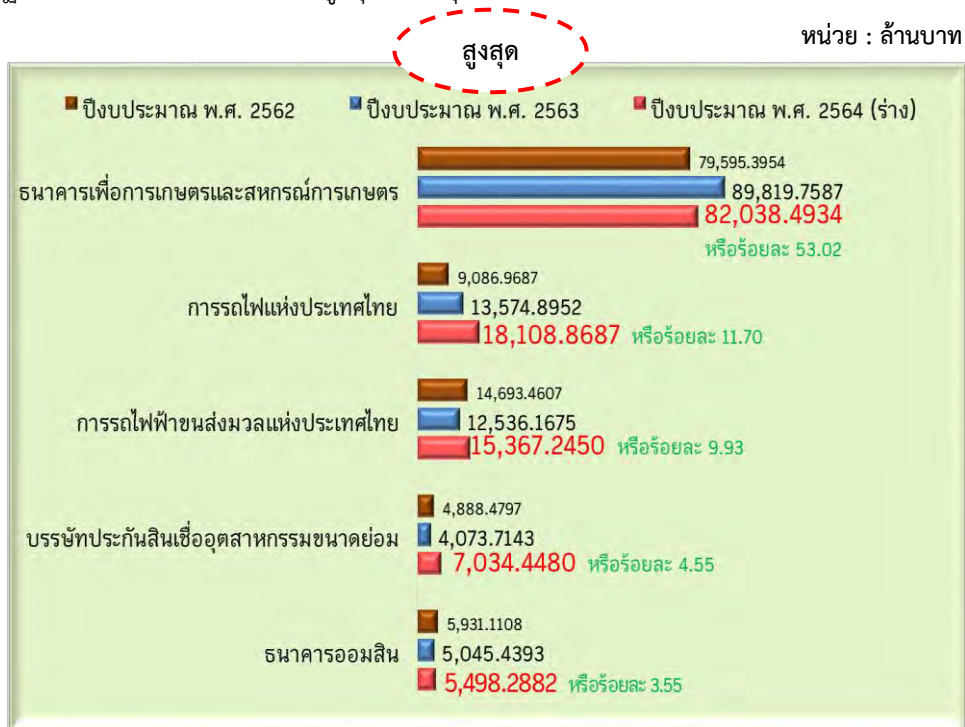



1.1.3 หน่วยงานของรัฐสภา หน่วยงานของศาล และหน่วยงานขององค์กรอิสระและองค์กรอัยการ ได้รับการจัดสรรงบประมาณประจำปีงบประมาณ พ.ศ. 2564 จำนวน 50,600.1625 ล้านบาท หรือร้อยละ 1.53 **เพิ่มขึ้น**จากปีงบประมาณ พ.ศ. 2563 จำนวน 2,882.3175 ล้านบาท หรือเพิ่มขึ้นร้อยละ 6.04 รายละเอียดตามตารางที่ 6

ตารางที่ 6 สถิติงบประมาณ หน่วยงานของรัฐสภา หน่วยงานของศาล และหน่วยงานขององค์กรอิสระและองค์กรอัยการ ประจำปีงบประมาณ พ.ศ. 2562 - 2564

หน่วย : ล้านบาท

	พระราชบัญญัติงบประมาณรายจ่ายประจำปีงบประมาณ		
	พ.ศ. 2562	พ.ศ. 2563	พ.ศ. 2564 (ร่าง)
งบประมาณรายจ่ายประจำปีของหน่วยของรัฐสภา หน่วยงานของศาล และหน่วยงานขององค์กรอิสระ และองค์กรอัยการ	54,777.8486	47,717.8450	50,600.1625
เพิ่มขึ้น/-ลดลง จากปีก่อน	10,887.8420	-7,060.0036	2,882.3175
ร้อยละการเพิ่มขึ้น/-ลดลง จากปีก่อน	24.81	-12.89	6.04

หากพิจารณาการจัดสรรงบประมาณของหน่วยงานของรัฐสภา หน่วยงานของศาล และหน่วยงานขององค์กรอิสระและองค์กรอัยการ พบว่า ในปีงบประมาณ พ.ศ. 2564 หน่วยงานที่ได้รับจัดสรรงบประมาณสูงสุด คือ สำนักงานศาลยุติธรรม ได้รับจัดสรรงบประมาณจำนวน 19,941.2291 ล้านบาท หรือร้อยละ 39.41 สำหรับหน่วยงานที่ได้รับงบประมาณต่ำสุด คือ สำนักงานคณะกรรมการสิทธิมนุษยชนแห่งชาติ ได้รับจัดสรรงบประมาณจำนวน 215.7297 ล้านบาท หรือร้อยละ 0.43 รายละเอียดตามภาพที่ 6

ภาพที่ 6 สถิติงบประมาณ หน่วยงานของรัฐสภา หน่วยงานของศาล และหน่วยงานขององค์กรอิสระและองค์กรอัยการ ที่ได้รับงบประมาณสูงสุด/ต่ำที่สุด ประจำปีงบประมาณ พ.ศ. 2562 - 2564

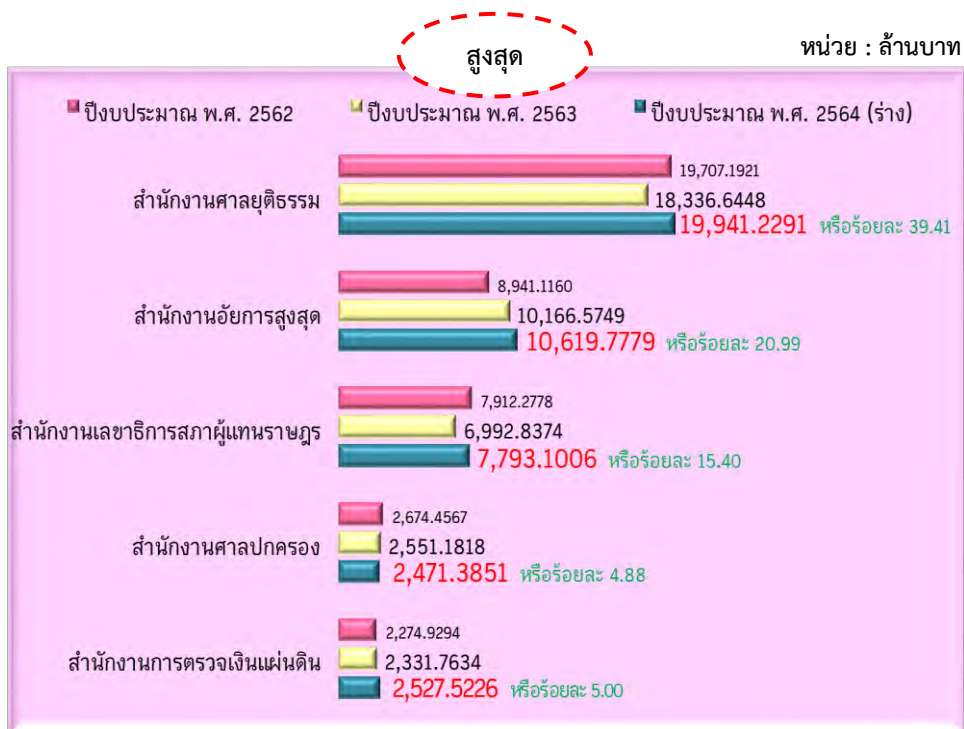



ภาพที่ 6 สถิติงบประมาณ หน่วยงานของรัฐสภา หน่วยงานของศาล และหน่วยงานขององค์กรอิสระและองค์กรอัยการ ที่ได้รับงบประมาณสูงสุด/ต่ำที่สุด ประจำปีงบประมาณ พ.ศ. 2562 - 2564 (ต่อ)

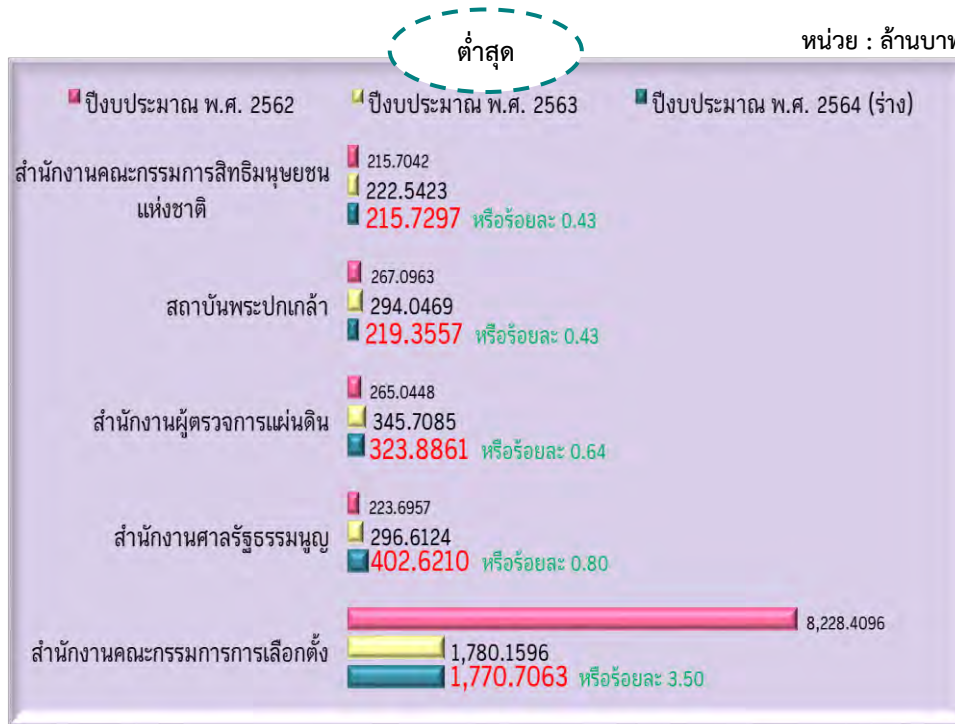

1.1.4 องค์กรมหาชน คือ หน่วยงานของรัฐที่มีฐานะเป็นนิติบุคคล มีวัตถุประสงค์เพื่อดำเนินกิจการในการให้บริการสาธารณะตามที่กำหนด ภายใต้หลักการของความคล่องตัวทั้งในด้านการบริหารจัดการและการงบประมาณ โดยมีองค์กรมหาชนที่จัดตั้งโดยพระราชกฤษฎีกาตามพระราชบัญญัติองค์กรมหาชน พ.ศ. 2542 และที่จัดตั้งโดยพระราชบัญญัติเฉพาะ(หน่วยงานในกำกับ) ปัจจุบันมีองค์กรมหาชนรวมทั้งสิ้น 59 แห่ง ไม่รวมมหาวิทยาลัยและโรงพยาบาลในกำกับ (ข้อมูลจากสำนักงานคณะกรรมการพัฒนาระบบราชการ โดยกองกิจการองค์กรมหาชนและหน่วยงานของรัฐรูปแบบอื่นที่ไม่ใช่ส่วนราชการ)

ในปีงบประมาณ พ.ศ. 2564 ได้รับการจัดสรรงบประมาณรวม 50 แห่ง รวมจำนวน 26,472.2570 ล้านบาท หรือร้อยละ 0.80 ของงบประมาณรายจ่ายประจำปีงบประมาณ พ.ศ. 2564 ลดลงจากปีงบประมาณ พ.ศ. 2563 (51 แห่ง) จำนวน 1,133.4785 ล้านบาท หรือลดลงร้อยละ 4.11 รายละเอียดตามตารางที่ 7 ตารางที่ 7 สถิติงบประมาณขององค์กรมหาชน ประจำปีงบประมาณ พ.ศ. 2562 - 2564

หน่วย : ล้านบาท

	พระราชบัญญัติงบประมาณรายจ่ายประจำปีงบประมาณ		
	พ.ศ. 2562	พ.ศ. 2563	พ.ศ. 2564 (ร่าง)
งบประมาณรายจ่ายประจำปีขององค์กรมหาชน	27,461.4886	27,605.7355	26,472.2570
เพิ่มขึ้น/-ลดลง จากปีก่อน	1,364.0069	114.2469	-1,133.4785
ร้อยละการเพิ่มขึ้น/-ลดลง	5.23	0.53	4.11



หากพิจารณาการจัดสรรงบประมาณขององค์การมหาชน พบว่า ในปีงบประมาณ พ.ศ. 2564 องค์การมหาชนที่ได้รับงบประมาณสูงสุด คือ สำนักงานพัฒนาวิทยาศาสตร์และเทคโนโลยีแห่งชาติ ได้รับจัดสรรงบประมาณ จำนวน 5,209.7681 ล้านบาท หรือร้อยละ 19.68 สำหรับองค์การมหาชนที่ได้รับจัดสรรงบประมาณต่ำสุด คือ โรงพยาบาลบ้านแพ้ว (องค์การมหาชน) ได้รับจัดสรรงบประมาณ จำนวน 6.4500 ล้านบาท หรือร้อยละ 0.02 ตามลำดับ รายละเอียดตามภาพที่ 7

ภาพที่ 7 องค์การมหาชนที่ได้รับงบประมาณสูงสุด/ต่ำที่สุด ประจำปีงบประมาณ พ.ศ. 2562 - 2564

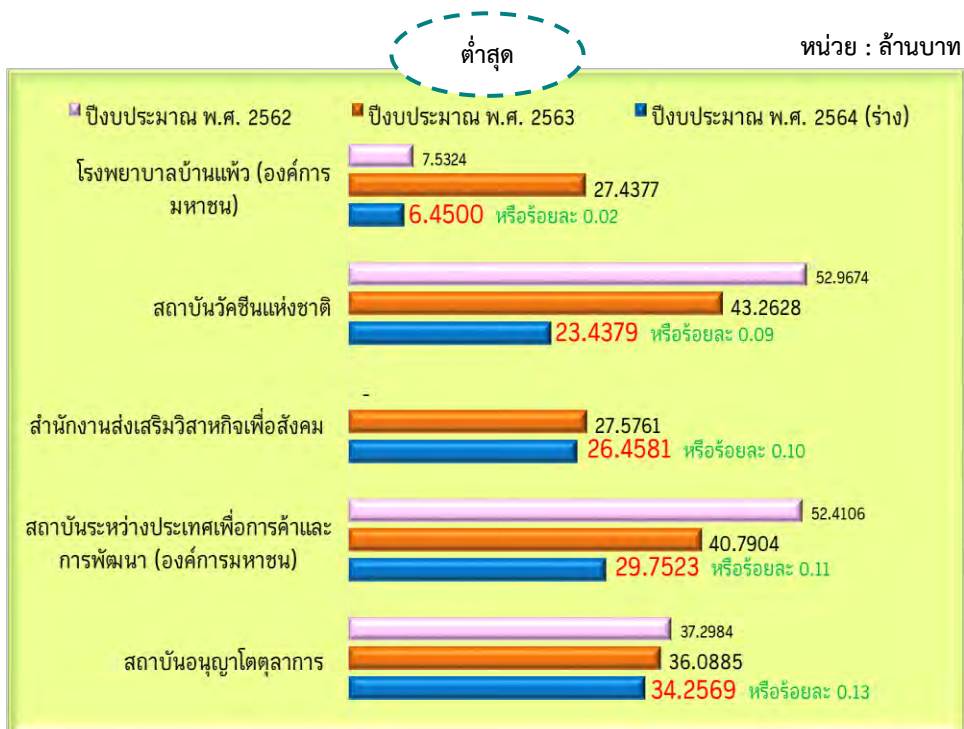



1.1.5 **ทุนหมุนเวียน** โดยทุนหมุนเวียนที่มีฐานะเป็นนิติบุคคล (5 แห่ง) และไม่มีฐานะเป็นนิติบุคคล (21 แห่ง) ได้รับการจัดสรรงบประมาณประจำปีงบประมาณ พ.ศ. 2564 จำนวน 221,981.9117 ล้านบาท หรือร้อยละ 6.73 ของงบประมาณรายจ่ายประจำปีงบประมาณ พ.ศ. 2564 **เพิ่มขึ้น**จากปีงบประมาณ พ.ศ. 2563 จำนวน 17,808.0160 ล้านบาท หรือเพิ่มขึ้นร้อยละ 8.72 รายละเอียดตามตารางที่ 8

ตารางที่ 8 สถิติงบประมาณของทุนหมุนเวียน ประจำปีงบประมาณ พ.ศ. 2562 - 2564

หน่วย : ล้านบาท

	พระราชบัญญัติงบประมาณรายจ่ายประจำปีงบประมาณ		
	พ.ศ. 2562	พ.ศ. 2563	พ.ศ. 2564 (ร่าง)
งบประมาณรายจ่ายประจำปีของทุนหมุนเวียน	184,624.2829	204,173.8957	221,981.9117
เพิ่มขึ้น/-ลดลง จากปีก่อน	-30,481.7256	19,549.6128	17,808.0160
ร้อยละการเพิ่มขึ้น/-ลดลง	-14.17	10.59	8.72

หากพิจารณาการจัดสรรงบประมาณของทุนหมุนเวียน พบว่า ในปีงบประมาณ พ.ศ. 2564 ทุนหมุนเวียนที่ได้รับงบประมาณสูงสุด คือ กองทุนหลักประกันสุขภาพแห่งชาติ ได้รับจัดสรรงบประมาณจำนวน 142,364.8141 ล้านบาท หรือร้อยละ 64.13 สำหรับทุนหมุนเวียนที่ได้รับจัดสรรงบประมาณต่ำสุด คือ กองทุนส่งเสริมความเท่าเทียมระหว่างเพศ ได้รับจัดสรรงบประมาณ จำนวน 7.0000 ล้านบาท หรือร้อยละ 0.003 รายละเอียดตามภาพที่ 8

ภาพที่ 8 ทุนหมุนเวียนที่ได้รับงบประมาณสูงสุด/ต่ำที่สุด ประจำปีงบประมาณ พ.ศ. 2562 - 2564

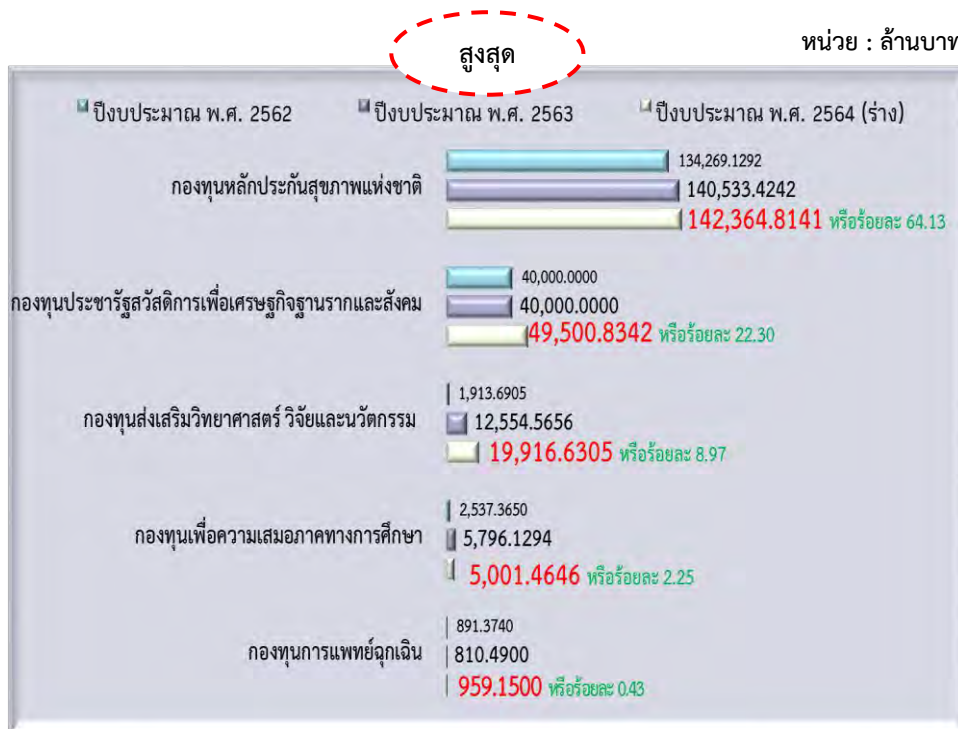



ภาพที่ 8 ทุนหมุนเวียนที่ได้รับงบประมาณสูงสุด/ต่ำที่สุด ประจำปีงบประมาณ พ.ศ. 2562 - 2564

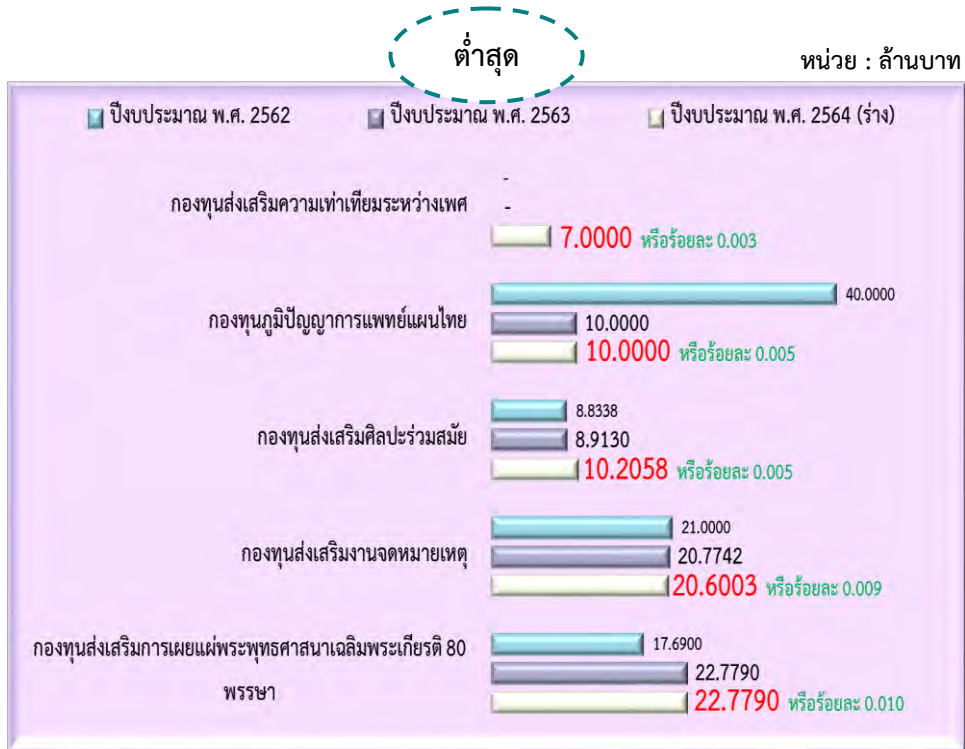

1.1.6 องค์กรปกครองส่วนท้องถิ่น ในปีงบประมาณ พ.ศ. 2564 องค์กรปกครองส่วนท้องถิ่น มีหน่วยรับงบประมาณเพิ่มขึ้นจาก 78 หน่วยรับงบประมาณ เป็น 292 หน่วยรับงบประมาณ เพิ่มขึ้น 214 หน่วยรับงบประมาณ ประกอบด้วย เทศบาลนคร 30 หน่วยรับงบประมาณ และเทศบาลเมือง 184 หน่วยรับงบประมาณ ซึ่งได้รับจัดสรรงบประมาณ รวมจำนวน 93,153.0124 ล้านบาท หรือร้อยละ 2.82 ของงบประมาณรายจ่ายประจำปีงบประมาณ พ.ศ. 2564 **เพิ่มขึ้น**จากปีงบประมาณ พ.ศ. 2563 จำนวน 1,363.6588 ล้านบาท หรือเพิ่มขึ้นร้อยละ 1.49 รายละเอียดปรากฏตามตารางที่ 9

ตารางที่ 9 สถิติงบประมาณขององค์กรปกครองส่วนท้องถิ่น ประจำปีงบประมาณ พ.ศ. 2562 - 2564

หน่วย : ล้านบาท

	พระราชบัญญัติงบประมาณรายจ่ายประจำปีงบประมาณ		
	พ.ศ. 2562	พ.ศ. 2563	พ.ศ. 2564 (ร่าง)
งบประมาณรายจ่ายประจำปีขององค์กรปกครองส่วนท้องถิ่น	80,622.5118	91,789.3536	93,153.0124
เพิ่มขึ้น/-ลดลง จากปีก่อน	37,015.8369	11,166.8418	1,363.6588
ร้อยละการเพิ่มขึ้น/-ลดลง จากปีก่อน	370.16	13.85	1.49

ในปีงบประมาณ พ.ศ. 2564 องค์กรปกครองส่วนท้องถิ่นที่ได้รับงบประมาณจำแนกเป็น 2 ระดับ คือ

1) กรุงเทพมหานคร พัทยา และองค์การบริหารส่วนจังหวัด จำนวน 78 แห่ง ได้รับงบประมาณรวม 54,862.6584 ล้านบาท โดยหน่วยงานที่ได้รับงบประมาณสูงสุด คือ กรุงเทพมหานคร ได้รับจัดสรรงบประมาณจำนวน 24,084.0855 ล้านบาท หรือร้อยละ 43.90 สำหรับหน่วยงานที่ได้รับงบประมาณต่ำสุด



คือ องค์การบริหารส่วนจังหวัดระนอง ได้รับจัดสรรงบประมาณจำนวน 103.4347 ล้านบาท หรือร้อยละ 0.19 รายละเอียดตามภาพที่ 9

ภาพที่ 9 กรุงเทพมหานคร พัทยา และองค์การบริหารส่วนจังหวัด ที่ได้รับงบประมาณสูงสุด/ต่ำที่สุด ประจำปีงบประมาณ พ.ศ. 2562 - 2564

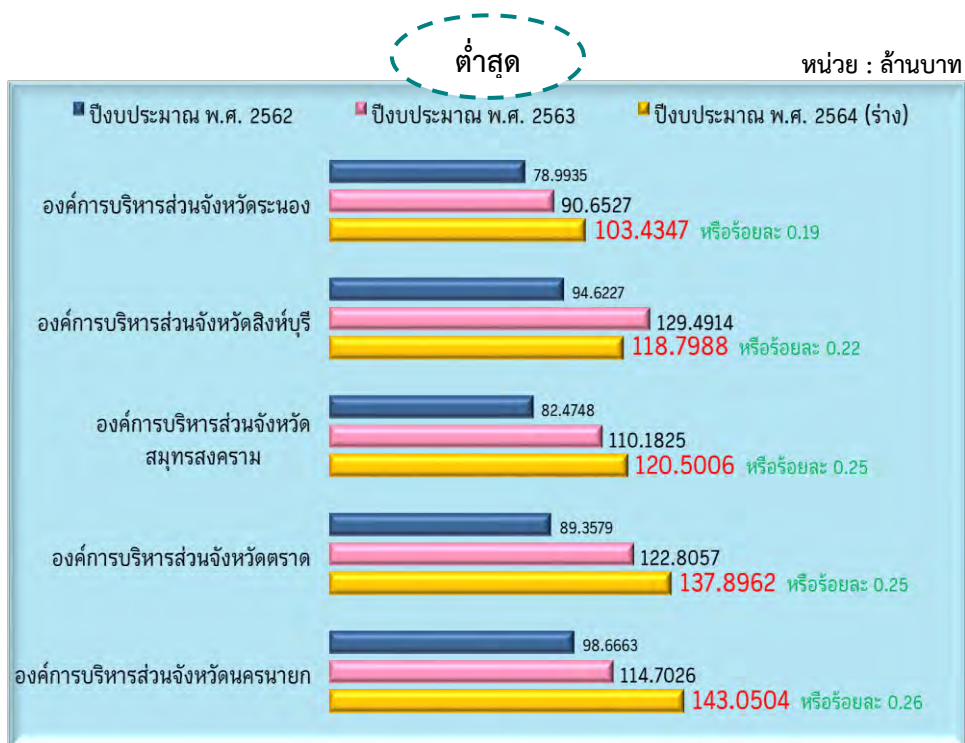
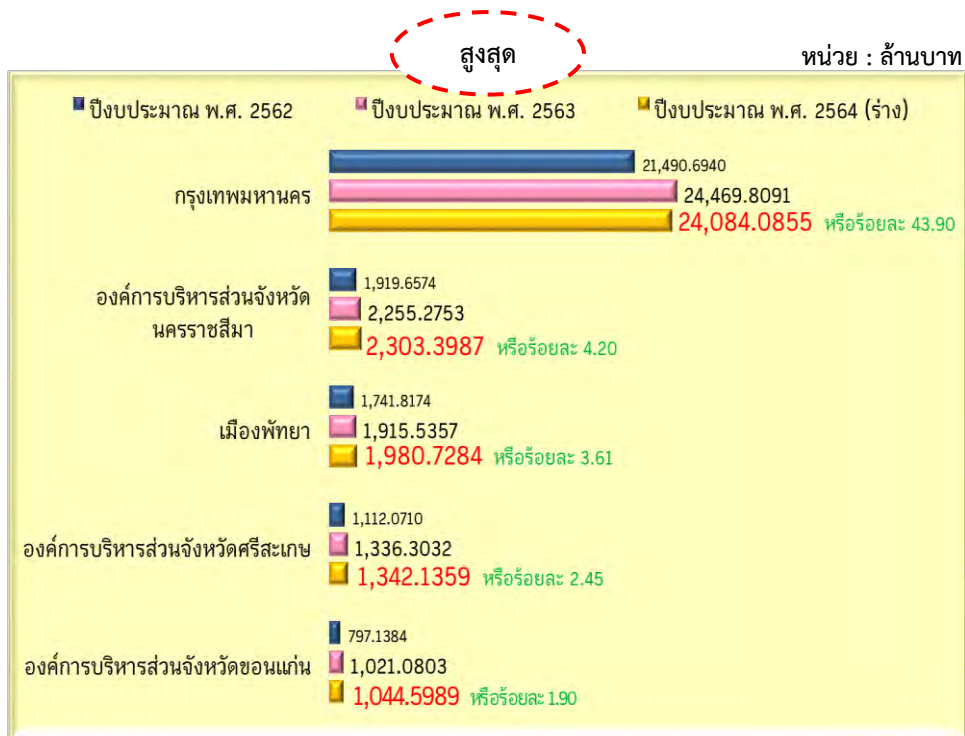



2) เทศบาลนครและเทศบาลเมืองจำนวน 214 แห่ง ได้รับจัดสรรงบประมาณ 38,290.3540 ล้านบาท โดยหน่วยงานที่ได้รับงบประมาณสูงสุด คือ เทศบาลนครนนทบุรี ได้รับจัดสรรงบประมาณจำนวน 782.3112 ล้านบาท หรือร้อยละ 2.04 สำหรับหน่วยงานที่ได้รับงบประมาณต่ำสุด คือ เทศบาลเมืองโนนสูง-น้ำคำ ได้รับจัดสรรงบประมาณจำนวน 27.2866 ล้านบาท หรือร้อยละ 0.07 รายละเอียดตามภาพที่ 10 ภาพที่ 10 เทศบาลนครและเทศบาลเมืองที่ได้รับงบประมาณสูงสุด/ต่ำที่สุด ประจำปีงบประมาณ พ.ศ. 2562 - 2564

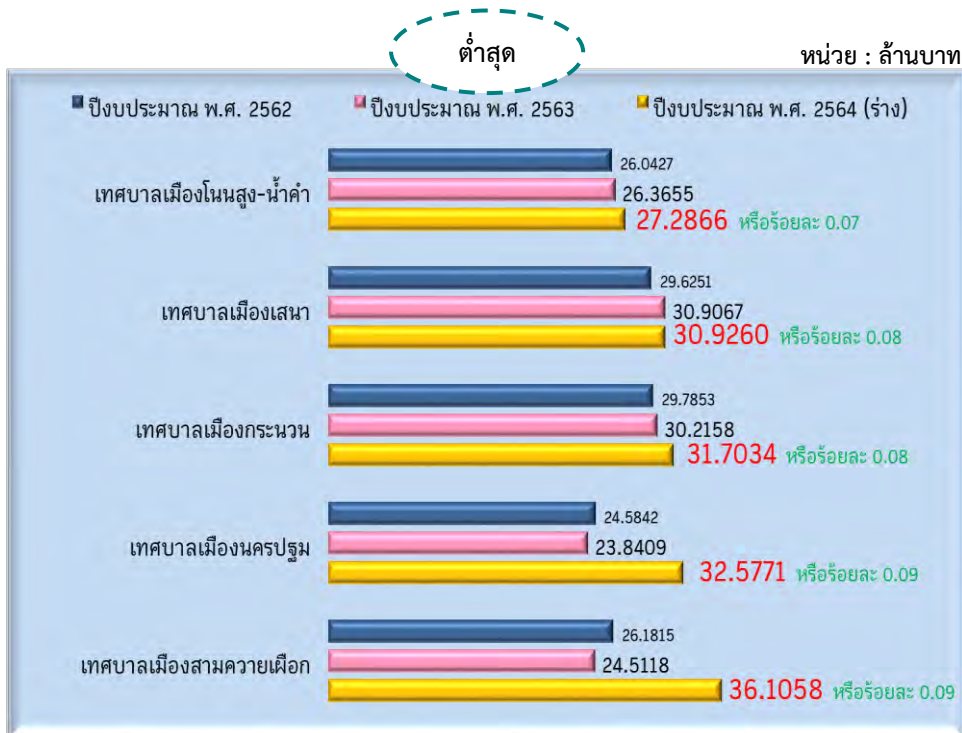



1.1.7 **หน่วยงานอื่นของรัฐ** มี 2 หน่วยงาน คือ สำนักงานคณะกรรมการการแข่งขันทางการค้า และสำนักงานสภาพัฒนาการแห่งชาติ โดยได้รับการจัดสรรงบประมาณประจำปีงบประมาณ พ.ศ. 2564 รวมจำนวน 569.1996 ล้านบาท หรือร้อยละ 0.02 ของงบประมาณรายจ่ายประจำปีงบประมาณ พ.ศ. 2564 **ลดลง**จากปีงบประมาณ พ.ศ. 2563 จำนวน 16.0662 ล้านบาท หรือร้อยละ 2.75 รายละเอียดตามตารางที่ 11 ตารางที่ 11 สถิติงบประมาณของหน่วยงานอื่นของรัฐ ประจำปีงบประมาณ พ.ศ. 2562 - 2564

หน่วย : ล้านบาท

	พระราชบัญญัติงบประมาณรายจ่ายประจำปีงบประมาณ		
	พ.ศ. 2562	พ.ศ. 2563	พ.ศ. 2564 (ร่าง)
งบประมาณรายจ่ายประจำปีของหน่วยงานอื่นของรัฐ	656.7576	585.2658	569.1996
เพิ่มขึ้น/-ลดลง จากปีก่อน	253.7576	-71.4918	-16.0662
ร้อยละการเพิ่มขึ้น/-ลดลง จากปีก่อน	62.97	-10.89	-2.75

1.2 **สภาอากาศไทย** ได้รับการจัดสรรงบประมาณรายจ่ายประจำปีงบประมาณ พ.ศ. 2564 จำนวน 8,871.5538 ล้านบาท หรือร้อยละ 0.27 ของงบประมาณรายจ่ายประจำปีงบประมาณ พ.ศ. 2564 **ลดลง**จากปีงบประมาณ พ.ศ. 2563 จำนวน 1,779.5571 ล้านบาท หรือร้อยละ 16.71 รายละเอียดตามตารางที่ 12 ตารางที่ 12 สถิติงบประมาณของสภาอากาศไทย ประจำปีงบประมาณ พ.ศ. 2562 - 2564

หน่วย : ล้านบาท

	พระราชบัญญัติงบประมาณรายจ่ายประจำปีงบประมาณ		
	พ.ศ. 2562	พ.ศ. 2563	พ.ศ. 2564 (ร่าง)
งบประมาณรายจ่ายประจำปีของสภาอากาศไทย	10,267.8049	10,651.1109	8,871.5538
เพิ่มขึ้น/-ลดลง จากปีก่อน	1,934.5353	383.3060	-1,779.5571
ร้อยละการเพิ่มขึ้น/-ลดลง จากปีก่อน	23.21	3.73	-16.71

2. **รายจ่ายงบกลาง** ได้รับการจัดสรรงบประมาณประจำปีงบประมาณ พ.ศ. 2564 จำนวน 614,616.2465 ล้านบาท หรือร้อยละ 18.62 ของงบประมาณประจำปีงบประมาณ พ.ศ. 2564 **เพิ่มขึ้น**จากปีงบประมาณ พ.ศ. 2563 จำนวน 95,845.3285 ล้านบาท หรือเพิ่มขึ้นร้อยละ 18.48 รายละเอียดตามตารางที่ 13 ทั้งนี้ ในปีงบประมาณ พ.ศ. 2563 รายจ่ายงบกลาง ได้รับโอนงบประมาณจากส่วนราชการรวมจำนวน 88,452.5979 ล้านบาท ไปตั้งจ่ายเป็นรายการสำรองจ่ายเพื่อกรณีฉุกเฉินหรือจำเป็น ส่งผลให้รายจ่ายงบกลางมีงบประมาณรวมจำนวน 607,223.5159 ล้านบาท ตารางที่ 13 สถิติงบประมาณรายจ่ายงบกลาง ประจำปีงบประมาณ พ.ศ. 2562 - 2564

หน่วย : ล้านบาท

	พระราชบัญญัติงบประมาณรายจ่ายประจำปีงบประมาณ		
	พ.ศ. 2562	พ.ศ. 2563	พ.ศ. 2564 (ร่าง)
งบประมาณรายจ่ายประจำปีของรายจ่ายงบกลาง	471,532.0000	518,770.9180	614,616.2465
เพิ่มขึ้น/-ลดลง จากปีก่อน	51,348.7514	47,238.9180	95,845.3285
ร้อยละการเพิ่มขึ้น/-ลดลง จากปีก่อน	12.22	10.02	18.48



หากพิจารณาการจัดสรรงบประมาณรายจ่ายงบกลางจำแนกรายการ พบว่า ในปีงบประมาณ พ.ศ. 2564 รายจ่ายงบกลางที่ได้รับงบประมาณสูงสุด คือ เงินเบี้ยหวัด บำเหน็จ บำนาญ ได้รับจัดสรรงบประมาณ จำนวน 300,435.5140 ล้านบาท หรือร้อยละ 48.88 สำหรับรายจ่ายงบกลางที่ได้รับงบประมาณต่ำสุด คือ เงินชดเชยค่างานสิ่งก่อสร้าง ได้รับจัดสรรงบประมาณ จำนวน 500.0000 ล้านบาท หรือร้อยละ 0.08 รายละเอียดตามภาพที่ 11

ภาพที่ 11 รายจ่ายงบกลางที่ได้รับงบประมาณสูงสุด/ต่ำที่สุด พ.ศ. 2562 - 2564

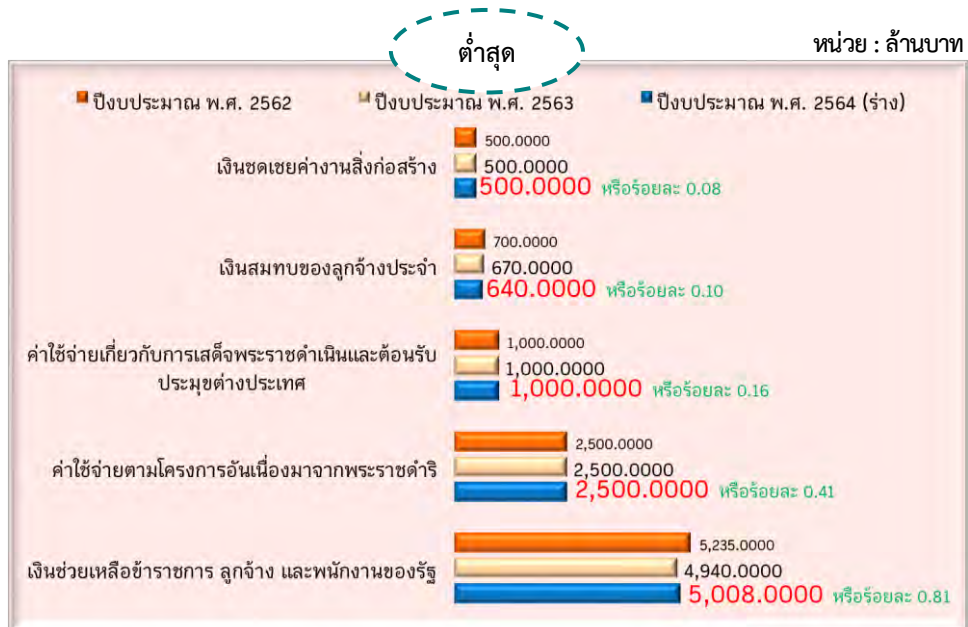



ทั้งนี้ การจัดสรรงบประมาณรายจ่ายงบกลาง รายการสำรองจ่ายเพื่อกรณีฉุกเฉินหรือจำเป็น ตามประกาศคณะกรรมการนโยบายการเงินการคลังของรัฐ (ฉบับที่ 3) พ.ศ. 2563 กำหนดให้ต้องไม่น้อยกว่าร้อยละ 2 แต่ไม่เกินร้อยละ 7.5 ของงบประมาณรายจ่ายประจำปี โดยเงินสำรองจ่ายเพื่อกรณีฉุกเฉินหรือจำเป็น ในปีงบประมาณ พ.ศ. 2562 - 2564 รายละเอียดตามตารางที่ 13 ดังนี้

ตารางที่ 13 สถิติงบประมาณรายการเงินสำรองจ่ายเพื่อกรณีฉุกเฉินหรือจำเป็น พ.ศ. 2562 - 2564

หน่วย : ล้านบาท

	พระราชบัญญัติงบประมาณรายจ่ายประจำปีงบประมาณ		
	พ.ศ. 2562	พ.ศ. 2563	พ.ศ. 2564 (ร่าง)
วงเงินงบประมาณรายจ่าย	3,000,000.0000	3,200,000.0000	3,300,000.0000
เงินสำรองจ่ายเพื่อกรณีฉุกเฉินหรือจำเป็น	99,000.000000	96,000.0000	99,000.0000
เพิ่มขึ้น/-ลดลง จากปีก่อน	7,576.4745	-3,000.0000	3,000.0000
ร้อยละการเพิ่มขึ้น/-ลดลง จากปีก่อน	8.29	-3.03	3.13
ร้อยละต่องบประมาณรายจ่ายประจำปี	3.30	3.00	3.00

จากตารางที่ 13 พบว่า รายการเงินสำรองจ่ายเพื่อกรณีฉุกเฉินหรือจำเป็น อยู่ในสัดส่วนตามประกาศคณะกรรมการนโยบายการเงินการคลังของรัฐ (ฉบับที่ 3) พ.ศ. 2563 กล่าวคือ ปีงบประมาณ พ.ศ. 2563 - 2564 ตั้งเงินสำรองจ่ายฯ ไว้ไม่น้อยกว่าร้อยละ 2 แต่ไม่เกินร้อยละ 7.5

ทั้งนี้ ในปีงบประมาณ พ.ศ. 2563 รายการเงินสำรองจ่ายฯ ได้รับโอนงบประมาณจากส่วนราชการ เพิ่มจำนวน 88,452.5979 ล้านบาท ส่งผลให้รายการเงินสำรองจ่ายฯ เพิ่มขึ้นจากเดิมที่ได้รับจัดสรร ในปีงบประมาณ พ.ศ. 2563 จำนวน 96,000.0000 ล้านบาท เป็น 184,452.5979 ล้านบาท หรือเพิ่มขึ้นร้อยละ 92.14 และมีสัดส่วนเงินสำรองจ่ายฯ ร้อยละ 5.76 แต่ยังคงเป็นไปตามกรอบที่คณะกรรมการนโยบายการเงินการคลังของรัฐ กำหนด

3. รายจ่ายเพื่อชดใช้เงินคงคลัง สำหรับปีงบประมาณ พ.ศ. 2564 ไม่มีการตั้งงบประมาณเพื่อชดใช้เงินคงคลัง รายละเอียดปรากฏตามตารางที่ 14

ตารางที่ 14 สถิติงบประมาณรายจ่ายเพื่อชดใช้เงินคงคลัง พ.ศ. 2562 - 2564

หน่วย : ล้านบาท

	พระราชบัญญัติงบประมาณรายจ่ายประจำปีงบประมาณ		
	พ.ศ. 2562	พ.ศ. 2563	พ.ศ. 2564 (ร่าง)
งบประมาณรายจ่ายประจำปีของ รายจ่ายเพื่อชดใช้เงินคงคลัง	-	62,709.4658	-
เพิ่มขึ้น/-ลดลง จากปีก่อน	-49,641.9230	62,709.4658	-62,709.4658
ร้อยละการเพิ่มขึ้น/-ลดลง จากปีก่อน	-100.00	100.00	-100.00



ทั้งนี้ การพิจารณาจัดสรรงบประมาณรายจ่ายให้หน่วยงานของรัฐ (ส่วนราชการ รัฐวิสาหกิจ หน่วยงานของรัฐสภา ศาลยุติธรรม ศาลปกครอง ศาลรัฐธรรมนูญ องค์การอิสระตามรัฐธรรมนูญ และองค์กรอัยการ องค์การมหาชน ทุนหมุนเวียนที่มีฐานะเป็นนิติบุคคล องค์กรปกครองส่วนท้องถิ่น และหน่วยงานอื่นของรัฐตามที่ กฎหมายกำหนด) ต้องคำนึงถึงมาตรา 17 ตามพระราชบัญญัติวินัยการเงินการคลังของรัฐ พ.ศ. 2561 ที่กำหนดไว้ดังนี้

1. ความจำเป็นและภารกิจของหน่วยงานของรัฐที่ขอรับจัดสรรงบประมาณ
2. ฐานะเงินนอกงบประมาณของหน่วยงานของรัฐที่สามารถใช้จ่ายได้รวมตลอดถึงรายได้ หรือเงินอื่นใดที่หน่วยงานของรัฐนั้นมีอยู่หรือสามารถนำมาใช้จ่ายได้
3. ความสามารถในการใช้จ่ายและการก่อหนี้ผูกพันของหน่วยงานของรัฐภายในปีงบประมาณนั้น
4. การปฏิบัติหน้าที่โดยอิสระของรัฐสภา ศาลยุติธรรม ศาลปกครอง ศาลรัฐธรรมนูญ องค์การอิสระตามรัฐธรรมนูญ และองค์กรอัยการ
5. กรณีองค์กรปกครองส่วนท้องถิ่น ต้องเป็นไปเพื่อสนับสนุนองค์กรปกครองส่วนท้องถิ่น ในการทำหน้าที่ดูแลและจัดทำบริการสาธารณะและกิจกรรมสาธารณะเพื่อประโยชน์ของประชาชนในท้องถิ่น โดยคำนึงถึงความสามารถในการหารายได้ขององค์กรปกครองส่วนท้องถิ่น ตลอดจนความเหมาะสมและ ความแตกต่างขององค์กรปกครองส่วนท้องถิ่นแต่ละรูปแบบ



ส่วนที่ 2

สถิติงบประมาณรายจ่ายประจำปี พ.ศ. 2562 - 2564 จำแนกตามหน่วยรับงบประมาณ

เนื้อหาในส่วนที่ 2 นำเสนอสถิติงบประมาณรายจ่ายประจำปี พ.ศ. 2562 - 2564 จำแนกตามหน่วยรับงบประมาณในระดับกระทรวง ทบวง กรม และหน่วยงานอื่นที่มีฐานะเป็นกรม รวมถึงงบกลาง และรายจ่ายเพื่อชดใช้เงินคงคลัง รวมจำนวนทั้งสิ้น 759 หน่วยงาน รายละเอียดดังนี้

สถิติงบประมาณรายจ่ายประจำปี พ.ศ. 2562 - 2564
จำแนกตามหน่วยรับงบประมาณ ในระดับกระทรวง ขวง กรม และหน่วยงานอื่นที่มีฐานะเป็นกรม รวมถึงงบกลาง และรายจ่ายเพื่อซื้อเงินคงคลัง

หน่วย : ล้านบาท

กระทรวง / หน่วยงาน	ปีงบประมาณ พ.ศ. 2562		ปีงบประมาณ พ.ศ. 2563				ปีงบประมาณ พ.ศ. 2564		
	พ.ร.บ. งบประมาณ (1)	พ.ร.บ. งบประมาณ (2)	พ.ร.บ. งบประมาณ (3)	โอนโอน	โอนออก	รวมงบประมาณ (4)=(2)+(3)	ร่างพ.ร.บ. งบประมาณ (5)	เพิ่มขึ้น/- ลดลง (6)=(5)-(2)	ร้อยละ (7)=(6)/(2)x100
งบกลาง	471,532.0000	518,770.9180	88,452.5979	-	-	607,223.5159	614,616.2465	95,845.3285	18.48
1. ค่าใช้จ่ายเกี่ยวกับกรมเด็จพระราชดำเนินและต้อนรับประมุขต่างประเทศ	1,000.0000	1,000.0000	-	-	-	1,000.0000	1,000.0000	-	-
2. ค่าใช้จ่ายใช้เงินตราของราชการเพื่อช่วยเหลือผู้ประสบภัยพิบัติกรณีฉุกเฉิน	2,500.0000	3,000.0000	-	-	-	3,000.0000	6,000.0000	3,000.0000	100.00
3. ค่าใช้จ่ายตามโครงการอื่นเนื่องมาจากพระราชดำริ	2,500.0000	2,500.0000	-	-	-	2,500.0000	2,500.0000	-	-
4. ค่าใช้จ่ายในการรักษาพยาบาลข้าราชการ ลูกจ้าง และพนักงานของรัฐ	70,000.0000	71,200.0000	-	-	-	71,200.0000	74,000.0000	2,800.0000	3.93
5. เงินชดเชยค่างานสิ่งก่อสร้าง	500.0000	500.0000	-	-	-	500.0000	500.0000	-	-
6. เงินช่วยเหลือข้าราชการ ลูกจ้าง และพนักงานของรัฐ	5,235.0000	4,940.0000	-	-	-	4,940.0000	5,008.0000	68.0000	1.38
7. เงินเบี้ยหวัด บำเหน็จ บำนาญ	223,762.0000	265,716.3180	-	-	-	265,716.3180	300,435.5140	34,719.1960	13.07
8. เงินเดือนเงินต้นและเงินปรับวุฒิข้าราชการ	11,490.0000	10,464.6000	-	-	-	10,464.6000	15,500.0000	5,035.4000	48.12
9. เงินสมทบของลูกจ้างประจำ	700.0000	670.0000	-	-	-	670.0000	640.0000	-30.0000	-4.48
10. เงินสำรอง เงินสมทบ และเงินชดเชยของข้าราชการ	54,845.0000	62,780.0000	-	-	-	62,780.0000	69,707.1028	6,927.1028	11.03
11. เงินสำรองจ่ายเพื่อกรณีฉุกเฉินหรือจำเป็น	99,000.0000	96,000.0000	88,452.5979	-	-	184,452.5979	99,000.0000	3,000.0000	3.13
12. ค่าใช้จ่ายในการบริหารหนี้ แก้ไขปัญหา และเยียวยาผู้ที่ได้รับผลกระทบจากการระบาดของโรคติดเชื้อไวรัสโคโรนา-2019	-	-	-	-	-	-	40,325.6297	40,325.6297	100.00
สำนักนายกรัฐมนตรี	40,028.3944	38,852.1434	-	-	-	37,520.6087	40,510.6687	1,658.5253	4.27
1. สำนักงานปลัดสำนักนายกรัฐมนตรี	2,124.1768	1,936.9503	-	-	-	1,741.6424	2,425.8874	488.9371	25.24
2. กรมประชาสัมพันธ์	2,774.9610	2,867.1855	-	-	-	2,840.8920	2,688.8727	-178.3128	-6.22
3. สำนักข่าวกรองแห่งชาติ	717.8155	674.3418	-	-	-	670.8418	636.1732	-38.1686	-5.66
4. สำนักงบประมาณ	1,988.7474	1,164.1303	-	-	-	1,143.7730	1,070.1170	-94.0133	-8.08
5. สำนักงานขับเคลื่อนการปฏิรูปประเทศ ยุทธศาสตร์ชาติ และการสร้างความสามัคคี	-	68.5521	-	-	-	59.6826	46.7320	-21.8201	-31.83
6. สำนักงานคณะกรรมการกฤษฎีกา	580.7871	526.6479	-	-	-	490.9133	497.3927	-29.2552	-5.55
7. สำนักงานคณะกรรมการข้าราชการพลเรือน	2,188.0619	2,133.1367	-	-	-	2,058.1112	1,995.6891	-137.4476	-6.44
8. สำนักงานคณะกรรมการคุ้มครองผู้บริโภค	219.2808	232.0944	-	-	-	222.0472	222.1303	-9.9641	-4.29
9. สำนักงานคณะกรรมการพัฒนาระบบราชการ	314.5558	323.0843	-	-	-	296.8843	342.2771	19.1928	5.94
10. สำนักงานคณะกรรมการส่งเสริมการลงทุน	785.7294	729.2344	-	-	-	700.8286	658.8613	-70.3731	-9.65
11. สำนักงานทรัพย์สินทางปัญญา	749.6538	894.0159	-	-	-	842.3351	1,324.0902	430.0743	48.11
12. สำนักงานสมานความมั่นคงแห่งชาติ	295.3632	290.1287	-	-	-	268.9311	258.4515	-31.6772	-10.92



หน่วย : ล้านบาท

กระทรวง / หน่วยงาน	ปีงบประมาณ พ.ศ. 2562		ปีงบประมาณ พ.ศ. 2563				ปีงบประมาณ พ.ศ. 2564		
	พ.ร.บ. งบประมาณ (1)	พ.ร.บ. งบประมาณ (2)	พ.ร.บ. โอนงบประมาณ (3)		รวมงบประมาณ (4)=(2)+(3)	ร่างพ.ร.บ. งบประมาณ (5)	เพิ่มขึ้น/ลดลง (6)=(5)-(2)	ร้อยละ (7)=(6)/(2)x100	
			รับโอน	โอนออก					
สำนักนายกรัฐมนตรี (ต่อ)									
13. สำนักงานสภาพัฒนาการเศรษฐกิจและสังคมแห่งชาติ	606.9198	743.5616	-	-55.0000	688.5616	622.8885	-120.6731	-16.23	
14. สำนักเลขาธิการคณะรัฐมนตรี	890.1996	867.1378	-	-30.0603	837.0775	784.8640	-82.2738	-9.49	
15. สำนักเลขาธิการนายกรัฐมนตรี	6,394.2539	6,349.1197	-	-213.4667	6,135.6530	5,988.7791	-360.3406	-5.68	
16. กองอำนวยการรักษาความมั่นคงภายในราชอาณาจักร	10,240.1114	9,893.6729	-	-425.3880	9,468.2849	9,007.2218	-886.4511	-8.96	
17. ศูนย์อำนวยการพิเศษเพื่อแก้ไขปัญหาความชุกชุมของเขตรักษาพันธุ์สัตว์ป่า	-	878.5316	-	-105.0000	773.5316	1,217.1126	338.5810	38.54	
18. ราชวิทยาลัยจุฬาภรณ์	5,356.6104	4,768.7200	-	-	4,768.7200	7,699.7474	2,931.0274	61.46	
19. สำนักงานคณะกรรมการสุขภาพแห่งชาติ	202.8527	202.9066	-	-	202.9066	187.2460	-15.6606	-7.72	
20. สถาบันคุณวุฒิวิชาชีพ (องค์การมหาชน)	285.3312	262.2602	-	-	262.2602	231.6750	-30.5852	-11.66	
21. สถาบันบริหารจัดการธนาคารที่ดิน (องค์การมหาชน)	29.6454	38.9879	-	-	38.9879	34.9754	-4.0125	-10.29	
22. สำนักงานบริหารและพัฒนาองค์ความรู้ (องค์การมหาชน)	342.7089	325.8148	-	-	325.8148	292.9719	-32.8429	-10.08	
23. สำนักงานพัฒนาพิงคนคร (องค์การมหาชน)	145.9346	-	-	-	-	-	-	-	
24. สำนักงานพัฒนารัฐบาลดิจิทัล (องค์การมหาชน)	1,661.5788	1,571.6820	-	-	1,571.6820	1,163.3430	-408.3390	-25.98	
25. สำนักงานส่งเสริมการจัดประชุมและนิทรรศการ (องค์การมหาชน)	883.6390	829.4095	-	-	829.4095	791.2936	-38.1159	-4.60	
26. สำนักงานเศรษฐกิจการคลัง (องค์การมหาชน)	249.4760	280.8365	-	-	280.8365	321.8759	41.0394	14.61	
กระทรวงกลาโหม	227,126.5663	231,745.2731	-	-18,022.9410	213,722.3321	223,463.6521	8,281.6210	3.57	
1. สำนักงานปลัดกระทรวงกลาโหม	10,063.2361	10,315.6464	-	-367.4310	9,948.2154	9,860.3514	-455.2950	-4.41	
2. กองทัพบก	111,376.9036	112,814.9353	-	-9,017.9995	103,796.9358	107,661.7006	5,153.2347	4.57	
3. กองทัพเรือ	45,484.6650	47,050.1020	-	-4,130.1055	42,919.9965	48,289.1135	1,239.0115	2.63	
4. กองทัพอากาศ	41,608.9037	42,538.8345	-	-3,301.5084	39,237.3261	40,080.6654	2,458.1691	5.78	
5. กองบัญชาการกองทัพอากาศ	17,353.3858	17,822.8144	-	-1,205.8966	16,616.9178	16,710.8048	1,112.0096	6.24	
6. สถาบันเทคโนโลยีป้องกันประเทศ	1,239.4721	1,202.9405	-	-	1,202.9405	861.0164	-341.9241	-28.42	
กระทรวงการคลัง	242,947.9925	249,201.3484	-	-36,100.5852	213,100.7632	268,718.5987	19,517.2503	7.83	
1. สำนักงานปลัดกระทรวงการคลัง	1,377.6340	1,664.9305	-	-35.9848	1,628.9457	1,591.4814	-73.4491	-4.41	
2. กรมธนารักษ์	3,713.1972	3,769.7021	-	-56.7000	3,713.0021	3,744.4879	25.2142	0.67	
3. กรมบัญชีกลาง	1,834.2858	2,018.7857	-	-25.8362	1,992.9495	1,621.1489	-397.6368	-19.70	
4. กรมศุลกากร	4,291.6851	3,600.1545	-	-49.7271	3,550.4274	3,978.2968	378.1423	10.50	
5. กรมสรรพสามิต	2,561.3275	2,420.7777	-	-48.0547	2,372.7230	2,562.0517	141.2740	5.84	
6. กรมสรรพากร	9,468.8138	9,813.7260	-	-296.3644	9,517.3616	10,130.8299	317.1039	3.23	



หน่วย : ล้านบาท

กระทรวง / หน่วยงาน	ปีงบประมาณ พ.ศ. 2562		ปีงบประมาณ พ.ศ. 2563				ปีงบประมาณ พ.ศ. 2564			
	พ.ร.บ. งบประมาณ (1)	พ.ร.บ. งบประมาณ (2)	พ.ร.บ. งบประมาณ (3)	รวมงบประมาณ (4)=(2)+(3)		ร่างพ.ร.บ. งบประมาณ (5)	เพิ่มขึ้น/ลดลง (6)=(5)-(2)	ร้อยละ (7)=(6)/(2)x100		
				รับโอน	โอนออก					
กระทรวงการคลัง (ต่อ)										
7. สำนักงานคณะกรรมการนโยบายรัฐวิสาหกิจ	147.8261	125.6961	-	-2.0336	123.6625	175.8935	50.1974	39.94		
8. สำนักงานบริหารหนี้สาธารณะ	216.661.6171	222.221.0059	-	-35,584.3669	186,636.6390	243,299.3707	21,078.3648	9.49		
9. สำนักงานเศรษฐกิจการคลัง	2,150.0300	2,729.2473	-	-1.5175	2,727.7298	1,014.9843	-1,714.2630	-62.81		
10. สำนักงานความร่วมมือพัฒนาเศรษฐกิจกับประเทศเพื่อนบ้าน (องค์การมหาชน)	741.5759	837.3226	-	-	837.3226	600.0536	-237.2690	-28.34		
กระทรวงการต่างประเทศ	9,197.3138	8,733.6229	-	-78.0034	8,655.6195	8,475.2514	-258.3715	-2.96		
1. สำนักงานปลัดกระทรวงการต่างประเทศ	9,197.3138	8,733.6229	-	-78.0034	8,655.6195	8,475.2514	-258.3715	-2.96		
กระทรวงการท่องเที่ยวและกีฬา	6,499.2745	5,888.9023	-	-245.8946	5,643.0077	6,268.8631	379.9608	6.45		
1. สำนักงานปลัดกระทรวงการท่องเที่ยวและกีฬา	900.5700	694.3910	-	-53.8602	640.5308	690.2213	-4.1697	-0.60		
2. กรมการท่องเที่ยว	1,775.0818	1,663.6755	-	-76.9623	1,586.7132	1,749.9448	86.2693	5.19		
3. กรมพลศึกษา	1,134.8483	1,006.4226	-	-92.5398	913.8828	1,274.5472	268.1246	26.64		
4. มหาวิทยาลัยการกีฬาแห่งชาติ	2,264.4972	2,091.3875	-	-22.5323	2,068.8552	2,105.3739	13.9864	0.67		
5. องค์การบริหารการพัฒนาพื้นที่พิเศษเพื่อการท่องเที่ยวอย่างยั่งยืน (องค์การมหาชน)	424.2772	433.0257	-	-	433.0257	448.7759	15.7502	3.64		
กระทรวงการพัฒนาลุ่มน้ำและควมมั่นคงของมนุษย์	13,342.6141	21,173.3929	-	-659.2247	20,514.1682	22,555.6201	1,382.2272	6.53		
1. สำนักงานปลัดกระทรวงการพัฒนาลุ่มน้ำและควมมั่นคงของมนุษย์	2,292.8102	1,905.8519	-	-131.8022	1,774.0497	1,746.5255	-159.3264	-8.36		
2. กรมกิจการเด็กและเยาวชน	5,512.8194	12,785.1814	-	-156.5044	12,628.6770	14,887.9574	2,102.7760	16.45		
3 กรมกิจการผู้สูงอายุ	505.1244	667.5078	-	-188.7023	478.8055	636.1460	-31.3618	-4.70		
4. กรมกิจการสตรีและสถาบันครอบครัว	696.1035	687.7478	-	-68.3778	619.3700	664.1490	-23.5988	-3.43		
5. กรมพัฒนาสังคมและสวัสดิการ	2,305.1786	2,119.5248	-	-87.7876	2,031.7372	2,020.3248	-99.2000	-4.68		
6. กรมส่งเสริมและพัฒนาคุณภาพชีวิตคนพิการ	777.2134	776.6321	-	-26.0504	750.5817	849.3562	72.7241	9.36		
7. สถาบันพัฒนาองค์กรชุมชน (องค์การมหาชน)	1,253.3646	2,230.9471	-	-	2,230.9471	1,751.1612	-479.7859	-21.51		
กระทรวงการอุดมศึกษา วิทยาศาสตร์ วิจัย และนวัตกรรม	135,836.3392	126,392.1009	-	-1,447.2987	124,944.8022	129,414.9570	3,022.8561	2.39		
1. สำนักงานปลัดกระทรวงการอุดมศึกษา วิทยาศาสตร์ วิจัย และนวัตกรรม	8,234.7445	8,015.0107	-	-294.8644	7,720.1463	8,545.3854	530.3747	6.62		
2. กรมวิทยาศาสตร์บริการ	540.5527	476.6814	-	-3.9200	472.7614	413.7645	-62.9169	-13.20		
3. สำนักงานการวิจัยแห่งชาติ	1,873.0173	1,777.5182	-	-31.5513	1,745.9669	804.8980	-972.6202	-54.72		
4. สำนักงานปรมาณูเพื่อสันติ	421.3571	322.5455	-	-16.7210	305.8245	455.5245	132.9790	41.23		
5. สถาบันวิจัยสภาวะแวดล้อม	710.6490	649.4241	-	-14.6474	634.7767	651.6725	2.2484	0.35		
6. มหาวิทยาลัยเทคโนโลยีพระจอมเกล้าธนบุรี	411.1276	394.6565	-	-6.0675	388.5890	503.2679	108.6114	27.52		
7. มหาวิทยาลัยเทคโนโลยีพระจอมเกล้าพระนครเหนือ	757.8656	722.8163	-	-24.6579	698.1584	740.4013	17.5850	2.43		
8. มหาวิทยาลัยเทคโนโลยีพระจอมเกล้าพระนครเหนือ	760.2156	732.6194	-	-28.3562	704.2632	679.5930	-53.0264	-7.24		



หน่วย : ล้านบาท

กระทรวง / หน่วยงาน	ปีงบประมาณ พ.ศ. 2562		ปีงบประมาณ พ.ศ. 2563			ปีงบประมาณ พ.ศ. 2564		
	พ.ร.บ. งบประมาณ (1)	พ.ร.บ. งบประมาณ (2)	พ.ร.บ. งบประมาณ (3) รับโอน	โอนออก	รวมงบประมาณ (4)=(2)+(3)	ร่างพ.ร.บ. งบประมาณ (5)	เพิ่มขึ้น/ลดลง (6)=(5)-(2)	ร้อยละ (7)=(6)/(2)x100
กระทรวงการอุดมศึกษา วิทยาศาสตร์ วิจัย และนวัตกรรม (ต่อ)								
9. มหาวิทยาลัยธรรมศาสตร์	2,433.1577	2,296.9061	-	-8.0000	2,288.9061	2,358.3454	61.4393	2.67
10. มหาวิทยาลัยมหาสarakam	1,071.9470	1,033.9391	-	-19.6518	1,014.2873	1,095.5622	61.6231	5.96
11. มหาวิทยาลัยรามคำแหง	1,179.0949	1,109.0653	-	-1.5860	1,107.4793	1,170.4509	61.3856	5.53
12. มหาวิทยาลัยสุโขทัยธรรมาธิราช	821.8106	779.1770	-	-8.8422	770.3348	813.5995	34.4225	4.42
13. มหาวิทยาลัยอุบลราชธานี	869.0493	809.8082	-	-16.0265	793.7817	793.2305	-16.5777	-2.05
14. สถาบันเทคโนโลยีพระจอมเกล้าเจ้าคุณทหารลาดกระบัง	249.3936	258.1740	-	-16.9639	241.2101	317.4202	59.2462	22.95
15. มหาวิทยาลัยราชภัฏกาญจนบุรี	416.5197	391.2217	-	-23.0720	368.1497	388.5402	-2.6815	-0.69
16. มหาวิทยาลัยราชภัฏกำแพงเพชร	501.6620	437.6071	-	-9.5561	428.0510	453.3821	15.7750	3.60
17. มหาวิทยาลัยราชภัฏจันทรเกษม	608.0547	493.8394	-	-0.8718	492.9676	481.8409	-11.9985	-2.43
18. มหาวิทยาลัยราชภัฏชัยภูมิ	261.9141	259.4299	-	-19.7246	239.7053	291.8416	32.4117	12.49
19. มหาวิทยาลัยราชภัฏเชียงใหม่	540.9401	579.7966	-	-15.6558	564.1408	603.2360	23.4394	4.04
20. มหาวิทยาลัยราชภัฏเชียงใหม่	843.1098	651.0828	-	-17.5077	633.5751	715.6301	64.5473	9.91
21. มหาวิทยาลัยราชภัฏเทพสตรี	680.4759	477.4116	-	-17.9554	459.4562	480.9660	3.5544	0.74
22. มหาวิทยาลัยราชภัฏธนบุรี	408.3483	398.4283	-	-11.3590	387.0693	440.6702	42.2419	10.60
23. มหาวิทยาลัยราชภัฏนครปฐม	489.4611	488.3386	-	-20.8187	467.5199	568.7193	80.3807	16.46
24. มหาวิทยาลัยราชภัฏนครราชสีมา	658.9398	506.6920	-	-11.5027	495.1893	584.7674	78.0754	15.41
25. มหาวิทยาลัยราชภัฏนครศรีธรรมราช	528.7566	514.2863	-	-10.4765	503.8098	484.7107	-29.5756	-5.75
26. มหาวิทยาลัยราชภัฏนครสวรรค์	566.8967	549.7891	-	-9.4527	540.3364	692.5760	142.7869	25.97
27. มหาวิทยาลัยราชภัฏบ้านสมเด็จเจ้าพระยา	570.1259	599.5561	-	-11.1000	588.4561	618.0074	18.4513	3.08
28. มหาวิทยาลัยราชภัฏบุรีรัมย์	473.0376	464.8234	-	-18.3754	446.4480	501.7705	36.9471	7.95
29. มหาวิทยาลัยราชภัฏพระนคร	577.1331	531.0778	-	-14.3136	516.7642	548.1192	17.0414	3.21
30. มหาวิทยาลัยราชภัฏพระนครศรีอยุธยา	412.3994	397.1131	-	-19.4188	377.6943	440.2034	43.0903	10.85
31. มหาวิทยาลัยราชภัฏโบลองคราม	457.8661	489.9074	-	-6.9771	482.9303	553.4549	63.5475	12.97
32. มหาวิทยาลัยราชภัฏเพชรบุรี	515.2348	501.5400	-	-20.8240	480.7160	518.9788	17.4388	3.48
33. มหาวิทยาลัยราชภัฏเพชรบูรณ์	497.9745	344.7510	-	-6.9941	337.7569	372.5649	27.8139	8.07
34. มหาวิทยาลัยราชภัฏภูเก็ต	488.9662	400.3460	-	-12.2865	388.0595	393.5218	-6.8242	-1.70
35. มหาวิทยาลัยราชภัฏมหาสารคาม	393.6079	394.7314	-	-14.2086	380.5228	451.0146	56.2832	14.26
36. มหาวิทยาลัยราชภัฏยะลา	466.0333	528.2586	-	-20.3935	507.8651	487.2661	-40.9925	-7.76



หน่วย : ล้านบาท

กระทรวงการอุดมศึกษา วิทยาศาสตร์ วิจัย และนวัตกรรม (ต่อ)	ปีงบประมาณ พ.ศ. 2562		ปีงบประมาณ พ.ศ. 2563				ปีงบประมาณ พ.ศ. 2564		
	ปีงบประมาณ พ.ศ. 2562 (1)	พ.ร.บ. งบประมาณ (2)	พ.ร.บ. งบประมาณ (3) รับโอน	พ.ร.บ. งบประมาณ (3) โอนออก	รวมงบประมาณ (4)=(2)+(3)	ร่างพ.ร.บ. งบประมาณ (5)	เพิ่มขึ้น/ลดลง (6)=(5)-(2)	ร้อยละ (7)=(6)/(2)x100	
									ปีงบประมาณ พ.ศ. 2562 (1)
กระทรวงการอุดมศึกษา วิทยาศาสตร์ วิจัย และนวัตกรรม (ต่อ)									
37 มหาวิทยาลัยราชภัฏร้อยเอ็ด	270.4585	270.6859	-	-7.6863	262.9996	272.7162	2.0303	0.75	
38. มหาวิทยาลัยราชภัฏราชบุรี	407.7562	444.0326	-	-24.4187	419.6139	423.4812	-20.5514	-4.63	
39. มหาวิทยาลัยราชภัฏรำไพพรรณี	510.0595	450.8851	-	-15.1782	435.7069	488.2075	37.3224	8.28	
40. มหาวิทยาลัยราชภัฏลำปาง	449.5007	507.9859	-	-6.0930	501.8929	425.0639	-82.9220	-16.32	
41. มหาวิทยาลัยราชภัฏเลย	383.1508	379.1391	-	-11.1224	368.0167	372.9205	-6.2186	-1.64	
42. มหาวิทยาลัยราชภัฏวไลยอลงกรณ์ ในพระบรมราชูปถัมภ์ จังหวัดปทุมธานี	531.4366	493.6292	-	-10.3000	483.3292	581.7773	88.1481	17.86	
43. มหาวิทยาลัยราชภัฏศรีสะเกษ	320.7647	346.5600	-	-27.2245	319.3355	392.8119	46.2519	13.35	
44. มหาวิทยาลัยราชภัฏสุรินทร์	600.2985	478.3191	-	-14.1623	464.1568	464.8072	-13.5119	-2.82	
45. มหาวิทยาลัยราชภัฏสงขลา	512.1312	493.5310	-	-10.0670	483.4640	559.3960	65.8650	13.35	
46. มหาวิทยาลัยราชภัฏสวนสุนันทา	802.7679	742.8705	-	-22.7423	720.1282	754.1310	11.2605	1.52	
47. มหาวิทยาลัยราชภัฏสุราษฎร์ธานี	797.3472	740.0290	-	-30.8800	709.1490	710.0540	-29.9750	-4.05	
48. มหาวิทยาลัยราชภัฏบุรีรัมย์	488.6623	444.8093	-	-11.3479	433.4614	503.5546	58.7453	13.21	
49. มหาวิทยาลัยราชภัฏหมู่บ้านจอมบึง	312.9176	327.0374	-	-11.3430	315.6944	316.6337	-10.4037	-3.18	
50. มหาวิทยาลัยราชภัฏอุดรธานี	658.4528	492.2933	-	-7.7888	484.5045	514.4800	22.1867	4.51	
51. มหาวิทยาลัยราชภัฏอุตรดิตถ์	713.9318	603.9871	-	-13.3100	590.6771	535.8402	-68.1469	-11.28	
52. มหาวิทยาลัยราชภัฏจลลราชธานี	551.8409	542.8789	-	-13.3007	529.5782	544.8245	1.9456	0.36	
52. มหาวิทยาลัยเทคโนโลยีราชมงคลกรุงเทพ	727.4015	742.0901	-	-98.4295	643.6606	726.7311	-15.3590	-2.07	
54. มหาวิทยาลัยเทคโนโลยีราชมงคลตะวันออก	657.9669	609.9249	-	-70.9166	539.0083	619.2078	9.2829	1.52	
55. มหาวิทยาลัยเทคโนโลยีราชมงคลธัญบุรี	1,402.6106	1,230.1454	-	-30.1877	1,199.9577	1,200.3540	-29.7914	-2.42	
56. มหาวิทยาลัยเทคโนโลยีราชมงคลพระนคร	875.5009	786.1147	-	-39.4000	746.7147	708.7070	-77.4077	-9.85	
57. มหาวิทยาลัยเทคโนโลยีราชมงคลรัตนโกสินทร์	749.5835	709.2802	-	-30.0567	679.2235	732.7992	23.5190	3.32	
58. มหาวิทยาลัยเทคโนโลยีราชมงคลล้านนา	1,207.0092	1,145.6053	-	-73.8712	1,071.7341	1,111.1963	-34.4090	-3.00	
59. มหาวิทยาลัยเทคโนโลยีราชมงคลศรีวิชัย	921.8212	882.5996	-	-27.2247	855.3749	835.0008	-47.5988	-5.39	
60. มหาวิทยาลัยเทคโนโลยีราชมงคลสุวรรณภูมิ	849.2697	835.1352	-	-12.0903	823.0449	791.6763	-43.4589	-5.20	
61. มหาวิทยาลัยเทคโนโลยีราชมงคลอีสาน	1,489.2006	1,482.0579	-	-23.4562	1,458.6017	1,352.2825	-129.7754	-8.76	
62. จุฬาลงกรณ์มหาวิทยาลัย	5,534.7040	5,059.3282	-	-	5,059.3282	5,193.4833	134.1551	2.65	
63. มหาวิทยาลัยเกษตรศาสตร์	4,925.4577	4,919.9183	-	-	4,919.9183	5,139.2726	219.3543	4.46	
64. มหาวิทยาลัยขอนแก่น	6,008.0322	5,119.6256	-	-	5,119.6256	5,383.2544	263.6288	5.15	



หน่วย : ล้านบาท

กระทรวงการอุดมศึกษา วิทยาศาสตร์ วิจัย และนวัตกรรม (ต่อ)	ปีงบประมาณ พ.ศ. 2562		ปีงบประมาณ พ.ศ. 2563				ปีงบประมาณ พ.ศ. 2564		
	ปีงบประมาณ พ.ศ. 2562 (1)	ปีงบประมาณ พ.ศ. 2563 (2)	ปีงบประมาณ พ.ศ. 2563 (3)	รวมงบประมาณ (4)=(2)+(3)	ร่างพ.ร.บ. งบประมาณ (5)	เพิ่มขึ้น/ลดลง (6)=(5)-(2)	ร้อยละ (7)=(6)/(2)x100	ปีงบประมาณ พ.ศ. 2564	
								รับโอน	โอนออก
กระทรวงการอุดมศึกษา วิทยาศาสตร์ วิจัย และนวัตกรรม (ต่อ)									
65. มหาวิทยาลัยเชียงใหม่	5,992.2171	5,525.2686	-	5,525.2686	5,501.1357	-24.1329	-0.44		
66. มหาวิทยาลัยทักษิณ	1,401.3381	1,284.9393	-	1,284.9393	1,286.3516	1.4123	0.11		
67. มหาวิทยาลัยเทคโนโลยีพระจอมเกล้าธนบุรี	1,795.9590	1,536.4318	-	1,536.4318	1,501.6614	-34.7704	-2.26		
68. มหาวิทยาลัยเทคโนโลยีพระจอมเกล้าพระนครเหนือ	2,098.1459	2,091.1406	-	2,091.1406	2,119.8619	28.7213	1.37		
69. มหาวิทยาลัยเทคโนโลยีสุรนารี	2,184.9221	1,731.2030	-	1,731.2030	2,099.7551	368.5521	21.29		
70. มหาวิทยาลัยธรรมศาสตร์	4,641.9702	4,463.4182	-	4,463.4182	4,845.8762	382.4580	8.57		
71. มหาวิทยาลัยบูรพา	2,127.8182	1,797.5478	-	1,797.5478	1,862.8336	65.2858	3.63		
72. มหาวิทยาลัยพะเยา	1,430.6089	1,131.8446	-	1,131.8446	1,272.8127	140.9681	12.45		
73. มหาวิทยาลัยมหาจุฬาลงกรณราชวิทยาลัย	1,786.9621	1,601.8713	-	1,601.8713	1,637.1522	35.2809	2.20		
74. มหาวิทยาลัยมหามกุฏราชวิทยาลัย	855.0355	762.8072	-	762.8072	821.6012	58.7940	7.71		
75. มหาวิทยาลัยมหิดล	13,141.8550	12,023.4249	-	12,023.4249	13,146.4932	1,123.0683	9.34		
76. มหาวิทยาลัยแม่โจ้	1,477.4447	1,514.2060	-	1,514.2060	1,440.7730	-73.4330	-4.85		
77. มหาวิทยาลัยแม่ฟ้าหลวง	2,282.3107	2,068.8176	-	2,068.8176	1,935.1820	-133.6356	-6.46		
78. มหาวิทยาลัยวลัยลักษณ์	1,893.6551	1,713.7307	-	1,713.7307	1,765.2199	51.4892	3.00		
79. มหาวิทยาลัยศรีนครินทรวิโรฒ	3,969.7013	3,816.4516	-	3,816.4516	3,879.5971	63.1455	1.65		
80. มหาวิทยาลัยศิลปากร	1,803.7801	1,904.7053	-	1,904.7053	1,678.0309	-226.6744	-11.90		
81. มหาวิทยาลัยสงขลานครินทร์	6,530.5651	5,807.7035	-	5,807.7035	5,607.1672	-200.5363	-3.45		
82. มหาวิทยาลัยสวนดุสิต	1,152.9715	982.3738	-	982.3738	1,019.6411	37.2673	3.79		
83. สถาบันการพยาบาลศรีสวรินทิรา สภากาชาดไทย	176.8483	274.5712	-	274.5712	281.3365	6.7653	2.46		
84. สถาบันดริคัลยานิวัฒนา	147.8645	129.8359	-	129.8359	118.7579	-11.0780	-8.53		
85. สถาบันเทคโนโลยีจิตรลดา	186.1635	251.0525	-	251.0525	303.9825	52.9300	21.08		
86. สถาบันเทคโนโลยีพระจอมเกล้าเจ้าคุณทหารลาดกระบัง	2,154.6925	2,174.3378	-	2,174.3378	2,081.4382	-92.8996	-4.27		
87. สถาบันเขตพื้นที่พัฒนาบริหารศาสตร์	626.2526	545.2936	-	545.2936	505.1046	-40.1890	-7.37		
88. สถาบันการพยาบาลแห่งชาติ	505.9013	395.4830	-	395.4830	502.3491	106.8661	27.02		
89. สำนักงานคณะกรรมการส่งเสริมวิทยาศาสตร์ วิจัยและนวัตกรรม	134.2095	138.8920	-	138.8920	230.8339	91.9419	66.20		
90. สำนักงานพัฒนาวิทยาศาสตร์และเทคโนโลยีแห่งชาติ	4,527.8888	4,963.9537	-	4,963.9537	5,209.7681	245.8144	4.95		
91. สำนักงานสภานโยบายการอุดมศึกษา วิทยาศาสตร์ วิจัยและนวัตกรรมแห่งชาติ	1,095.0097	281.6761	-	281.6761	221.6768	-59.9993	-21.30		
92. ศูนย์ความเป็นเลิศด้านชีววิทยาศาสตร์ (องค์การมหาชน)	277.7378	327.7321	-	327.7321	119.3024	-208.4297	-63.60		



หน่วย : ล้านบาท

กระทรวง / หน่วยงาน	ปีงบประมาณ พ.ศ. 2562		ปีงบประมาณ พ.ศ. 2563				ปีงบประมาณ พ.ศ. 2564		
	พ.ร.บ. งบประมาณ (1)	พ.ร.บ. งบประมาณ (2)	พ.ร.บ. งบประมาณ (3)		รวมงบประมาณ (4)=(2)+(3)	ร่างพ.ร.บ. งบประมาณ (5)	เพิ่มขึ้น/ลดลง (6)=(5)-(2)	ร้อยละ (7)=(6)/(2)x100	
			รับโอน	โอนออก					
กระทรวงการอุดมศึกษา วิทยาศาสตร์ วิจัย และนวัตกรรม (ต่อ)									
93. สถาบันวิจัยดาราศาสตร์แห่งชาติ (องค์การมหาชน)	840.2698	535.7231	-	-	535.7231	418.7038	-117.0193	-21.84	
94. สถาบันวิจัยดาราศาสตร์แห่งชาติ (องค์การมหาชน)	705.9154	576.1338	-	-	576.1338	581.1726	5.0388	0.87	
95. สถาบันวิจัยแสงซินโครตรอน (องค์การมหาชน)	475.0019	406.0479	-	-	406.0479	401.8822	-4.1657	-1.03	
96. สถาบันสารสนเทศทรัพยากรน้ำ (องค์การมหาชน)	376.7581	312.3353	-	-	312.3353	256.8483	-55.4870	-17.77	
97. สำนักงานนวัตกรรมแห่งชาติ (องค์การมหาชน)	343.6642	466.5470	-	-	466.5470	319.4310	-147.1160	-31.53	
98. สำนักงานพัฒนาเทคโนโลยีอวกาศและภูมิสารสนเทศ (องค์การมหาชน)	1,343.4254	1,795.7313	-	-	1,795.7313	2,371.6602	575.9289	32.07	
กระทรวงเกษตรและสหกรณ์	108,606.9008	108,074.1976	-	-2,606.2740	105,467.9236	112,878.9747	4,804.7771	4.45	
1. สำนักงานปลัดกระทรวงเกษตรและสหกรณ์	1,361.2761	1,324.5423	-	-42.4807	1,282.0616	1,252.1817	-72.3606	-5.46	
2. กรมการข้าว	3,091.3031	3,024.7546	-	-147.6518	2,877.1028	2,623.9339	-400.8207	-13.25	
3. กรมชลประทาน	66,472.1897	68,242.5643	-	-1,084.7898	67,157.7745	75,583.9786	7,341.4143	10.76	
4. กรมตรวจบัญชีสหกรณ์	1,354.4231	1,340.7359	-	-43.8919	1,296.8440	1,309.0180	-31.7179	-2.37	
5. กรมประมง	4,093.6533	4,405.9003	-	-113.1618	4,292.7385	4,077.2449	-328.6554	-7.46	
6. กรมปศุสัตว์	6,203.2209	6,147.9682	-	-194.6570	5,953.3112	5,930.8972	-217.0710	-3.53	
7. กรมฝนหลวงและการบินเกษตร	2,224.4244	2,036.7621	-	-96.5782	1,940.1839	1,945.0389	-91.7232	-4.50	
8. กรมพัฒนาที่ดิน	5,678.6956	4,888.9345	-	-242.8314	4,646.1031	4,584.0021	-304.9324	-6.24	
9. กรมวิชาการเกษตร	4,102.8328	3,219.8746	-	-55.0542	3,164.8204	3,404.0606	184.1860	5.72	
10. กรมส่งเสริมการเกษตร	6,317.4940	6,013.4794	-	-261.0220	5,752.4574	5,611.9102	-401.5692	-6.68	
11. กรมส่งเสริมสหกรณ์	3,042.6877	3,125.0466	-	-140.5273	2,984.5193	2,952.3932	-172.6534	-5.52	
12. กรมหม่อนไหม	708.2784	647.1402	-	-53.7899	593.3503	567.9733	-79.1669	-12.23	
13. สำนักงานการปฏิรูปที่ดินเพื่อเกษตรกรรม	1,923.0212	1,805.3905	-	-86.0687	1,719.3218	1,452.4561	-352.9344	-19.55	
14. สำนักงานมาตรฐานสินค้าเกษตรและอาหารแห่งชาติ	283.7112	267.7799	-	-16.8223	250.9576	246.6444	-21.1355	-7.89	
15. สำนักงานเศรษฐกิจการเกษตร	642.7178	638.1295	-	-26.9470	611.1825	645.8799	7.7504	1.21	
16. สถาบันวิจัยและพัฒนาพื้นที่สูง (องค์การมหาชน)	546.4516	516.0589	-	-	516.0589	446.9229	-69.1360	-13.40	
17. สำนักงานพัฒนาการวิจัยการเกษตร (องค์การมหาชน)	396.8043	216.5500	-	-	216.5500	-	-216.5500	-100.00	
18. สำนักงานพืชไร่กับเกษตรเฉลิมพระเกียรติพระบาทสมเด็จพระเจ้าอยู่หัว (องค์การมหาชน)	163.7156	212.5858	-	-	212.5858	244.4388	31.8530	14.98	



หน่วย : ล้านบาท

กระทรวง / หน่วยงาน	ปีงบประมาณ พ.ศ. 2562		ปีงบประมาณ พ.ศ. 2563				ปีงบประมาณ พ.ศ. 2564		
	ปีงบประมาณ พ.ศ. 2562 พ.ร.บ. งบประมาณ (1)	พ.ร.บ. งบประมาณ (2)	พ.ร.บ. งบประมาณ (3)		รวมงบประมาณ (4)=(2)+(3)	ร่างพ.ร.บ. งบประมาณ (5)	เพิ่มขึ้น/- ลดลง (6)=(5)-(2)	ร้อยละ (7)= (6)/(2)x100	
			ปรับ. งบ รับโอน	โอนออก					
กระทรวงคมนาคม	179,598.6513	176,095.1827	-	-11,165.5467	164,929.6360	193,554.3049	17,459.1222	9.91	
1. สำนักงานปลัดกระทรวงคมนาคม	614.5708	648.0591	-	-87.8985	560.1606	638.6944	-9.3647	-1.45	
2. กรมการขนส่งทางบก	4,117.2190	3,654.0802	-	-143.7625	3,510.3177	3,743.8155	89.7353	2.46	
3. กรมการขนส่งทางราง	26.5514	73.3658	-	-9.6105	63.7553	127.7165	54.3507	74.08	
4. กรมเจ้าท่า	4,631.0757	4,370.9861	-	-199.0059	4,171.9802	4,867.2663	496.2802	11.35	
5. กรมทางหลวง	117,138.8497	113,883.4316	-	-8,059.2225	105,824.2091	128,577.4853	14,694.0537	12.90	
6. กรมทางหลวงชนบท	46,786.3216	47,472.0027	-	-2,311.1573	45,160.8454	49,465.1421	1,993.1394	4.20	
7. กรมท่าอากาศยาน	5,943.0100	5,665.6080	-	-323.8429	5,341.7651	5,799.1642	133.5562	2.36	
8. สำนักงานนโยบายและแผนการขนส่งและจราจร	341.0531	327.6492	-	-31.0466	296.6026	335.0206	7.3714	2.25	
กระทรวงดิจิทัลเพื่อเศรษฐกิจและสังคม	5,413.3619	6,786.2583	-	-661.9226	6,124.3357	8,604.7552	1,818.4969	26.80	
1. สำนักงานปลัดกระทรวงดิจิทัลเพื่อเศรษฐกิจและสังคม	576.7523	717.6682	-	-62.2122	655.4560	1,919.8714	1,202.2032	167.52	
2. กรมอุตุนิยมวิทยา	1,819.7709	1,793.5692	-	-123.3185	1,670.2507	1,886.6953	93.1261	5.19	
3. สำนักงานคณะกรรมการดิจิทัลเพื่อเศรษฐกิจและสังคมแห่งชาติ	434.2118	934.4874	-	-126.3919	808.0955	1,661.3211	726.8337	77.78	
4. สำนักงานสถิติแห่งชาติ	970.1977	1,594.3648	-	-350.0000	1,244.3648	1,294.4149	-299.9499	-18.81	
5. สำนักงานส่งเสริมเศรษฐกิจดิจิทัล	1,201.2062	1,271.6503	-	-	1,271.6503	1,091.8775	-179.7728	-14.14	
6. สำนักงานพัฒนาธุรกรรมทางอิเล็กทรอนิกส์	411.2230	474.5184	-	-	474.5184	750.5750	276.0566	58.18	
กระทรวงทรัพยากรธรรมชาติและสิ่งแวดล้อม	30,692.5880	30,190.0759	-	-849.7329	29,340.3430	29,935.0986	-254.9773	-0.84	
1. สำนักงานปลัดกระทรวงทรัพยากรธรรมชาติและสิ่งแวดล้อม	1,792.5580	1,697.9513	-	-59.8368	1,638.1145	1,663.4594	-34.4919	-2.03	
2. กรมควบคุมมลพิษ	542.5091	748.1548	-	-55.9470	692.2078	660.2502	-87.9046	-11.75	
3. กรมทรัพยากรทางทะเลและชายฝั่ง	1,412.8534	1,451.6767	-	-64.1216	1,387.5551	1,505.4342	53.7575	3.70	
4. กรมทรัพยากรธรณี	695.4451	636.5245	-	-13.5787	622.9458	606.4703	-30.0542	-4.72	
5. กรมทรัพยากรน้ำ	4,600.4698	4,461.1773	-	-197.8214	4,263.3559	4,983.9222	522.7449	11.72	
6. กรมทรัพยากรน้ำบาดาล	2,396.3883	2,115.1893	-	-3.6440	2,111.5453	2,057.5807	-57.6086	-2.72	
7. กรมป่าไม้	5,584.0963	5,375.5743	-	-104.6607	5,270.9136	5,267.5798	-107.9945	-2.01	
8. กรมส่งเสริมคุณภาพสิ่งแวดล้อม	672.7686	666.2328	-	-43.9084	622.3244	586.5115	-79.7213	-11.97	
9. กรมอุทยานแห่งชาติ สัตว์ป่า และพันธุ์พืช	11,858.5420	11,493.4959	-	-148.9881	11,344.5078	11,080.4164	-413.0795	-3.59	
10. สำนักงานนโยบายและแผนทรัพยากรธรรมชาติและสิ่งแวดล้อม	804.6733	1,219.8123	-	-157.2262	1,062.5861	1,218.9487	-0.8636	-0.07	
11. สำนักงานพัฒนาเศรษฐกิจจากฐานชีวภาพ (องค์การมหาชน)	175.0008	172.1960	-	-	172.1960	162.3670	-9.8290	-5.71	
12. องค์การบริหารจัดการก๊าซเรือนกระจก (องค์การมหาชน)	157.2833	152.0907	-	-	152.0907	142.1582	-9.9325	-6.53	



หน่วย : ล้านบาท

กระทรวง / หน่วยงาน	ปีงบประมาณ พ.ศ. 2562		ปีงบประมาณ พ.ศ. 2563				ปีงบประมาณ พ.ศ. 2564							
	พ.ร.บ. งบประมาณ (1)	พ.ร.บ. งบประมาณ (2)	พ.ร.บ. งบประมาณ (3) งบออก	พ.ร.บ. งบประมาณ (4)=(2)+(3)	ร่างพ.ร.บ. งบประมาณ (5)	เพิ่มขึ้น/ลดลง (6)=(5)-(2)	ร้อยละ (7)=(6)/(2)x100	พ.ร.บ. งบประมาณ (1)	พ.ร.บ. งบประมาณ (2)	พ.ร.บ. งบประมาณ (3) งบออก	พ.ร.บ. งบประมาณ (4)=(2)+(3)	ร่างพ.ร.บ. งบประมาณ (5)	เพิ่มขึ้น/ลดลง (6)=(5)-(2)	ร้อยละ (7)=(6)/(2)x100
กระทรวงพลังงาน	2,300.9315	2,141.0391	-37.7732	2,103.2659	2,390.7132	249.6741	11.66							
1. สำนักงานปลัดกระทรวงพลังงาน	582.9737	551.8430	-	551.8430	610.1774	58.3344	10.57							
2. กรมเชื้อเพลิงธรรมชาติ	210.9769	218.6374	-17.1509	201.4865	204.9744	-13.6630	-6.25							
3. กรมธุรกิจพลังงาน	296.6827	288.8460	-1.4964	287.3496	260.0227	-28.8233	-9.98							
4. กรมพัฒนาพลังงานทดแทนและอนุรักษ์พลังงาน	1,083.0183	971.3395	-18.5732	952.7663	1,185.3013	213.9618	22.03							
5. สำนักงานนโยบายและแผนพลังงาน	113.8669	110.3732	-0.5527	109.8205	130.2374	19.8642	18.00							
6. สำนักงานกองทุนน้ำมันเชื้อเพลิง	13.4130	-	-	-	-	-	-							
กระทรวงพาณิชย์	6,941.5922	7,406.3714	-349.5349	7,056.8365	7,247.1774	-159.1940	-2.15							
1. สำนักงานปลัดกระทรวงพาณิชย์	1,466.9526	1,773.6473	-70.2136	1,703.4337	1,652.5744	-121.0729	-6.83							
2. กรมการค้าต่างประเทศ	406.6566	433.6058	-40.4855	393.1203	445.7227	12.1169	2.79							
3. กรมการค้าภายใน	1,064.4052	1,306.3851	-18.3000	1,288.0851	1,111.4051	-194.9800	-14.93							
4. กรมเจรจาการค้าระหว่างประเทศ	345.9222	317.0268	-29.4257	287.6011	303.7843	-13.2425	-4.18							
5. กรมทรัพย์สินทางปัญญา	375.6484	377.4487	-19.9750	357.4737	396.4024	18.9537	5.02							
6. กรมพัฒนาธุรกิจการค้า	462.7001	470.7429	-16.0857	454.6572	591.7235	120.9806	25.70							
7. กรมส่งเสริมการค้าระหว่างประเทศ	2,046.1787	2,103.4221	-139.9115	1,963.5106	2,059.7104	-43.7117	-2.08							
8. สำนักงานนโยบายและยุทธศาสตร์การค้า	167.7023	188.2192	-15.1379	173.0813	171.5845	-16.6347	-8.84							
9. ศูนย์ส่งเสริมการค้าระหว่างประเทศ (องค์การมหาชน)	404.0056	252.1389	-	252.1389	344.0205	91.8816	36.44							
10. สถาบันระหว่างประเทศเพื่อการค้าและการพัฒนา (องค์การมหาชน)	52.4106	40.7904	-	40.7904	29.7523	-11.0381	-27.06							
11. สถาบันวิจัยและพัฒนาอัญมณีและเครื่องประดับแห่งชาติ (องค์การมหาชน)	149.0099	142.9442	-	142.9442	140.4973	-2.4469	-1.71							
กระทรวงมหาดไทย	291,179.2195	314,660.8156	-3,474.2065	311,186.6091	328,013.0177	13,352.2021	4.24							
1. สำนักงานปลัดกระทรวงมหาดไทย	5,598.2485	6,244.9634	-734.3164	5,510.6470	6,610.6057	365.6423	5.85							
2. กรมการปกครอง	41,644.4023	42,964.9285	-224.1923	42,740.7362	43,357.7868	392.8583	0.91							
3. กรมการพัฒนาชุมชน	6,932.7261	6,568.7171	-282.0600	6,286.6571	6,179.8725	-388.8446	-5.92							
4. กรมที่ดิน	6,035.5880	6,815.6940	-48.4598	6,767.2342	6,971.8505	156.1565	2.29							
5. กรมป้องกันและบรรเทาสาธารณภัย	7,426.4764	7,570.2901	-687.7195	6,882.5706	7,623.8862	53.5961	0.71							
6. กรมโยธาธิการและผังเมือง	26,049.1850	26,524.3838	-1,461.8639	25,062.5199	29,483.9304	2,959.5466	11.16							
7. กรมส่งเสริมการปกครองท้องถิ่น	197,492.5932	217,971.8387	-35.5946	217,936.2441	227,785.0856	9,813.2469	4.50							



สถิติงบประมาณรายจ่ายประจำปี พ.ศ. 2562 - 2564

หน่วย : ล้านบาท

กระทรวง / หน่วยงาน	ปีงบประมาณ พ.ศ. 2562		ปีงบประมาณ พ.ศ. 2563				ปีงบประมาณ พ.ศ. 2564		
	พ.ร.บ. งบประมาณ (1)	พ.ร.บ. งบประมาณ (2)	พ.ร.บ. งบประมาณ (3)	รวมงบประมาณ (4)=(2)+(3)	ร่างพ.ร.บ. งบประมาณ (5)	เพิ่มขึ้น/ลดลง (6)=(5)-(2)	ร้อยละ (7)=(6)/(2)x100	ปีงบประมาณ พ.ศ. 2564	
								พ.ร.บ. งบประมาณ (2)	พ.ร.บ. งบประมาณ (3)
กระทรวงยุติธรรม	25,143.9444	26,757.5704	-	26,214.8576	27,223.1697	465.5993	1.74		
1. สำนักงานปลัดกระทรวงยุติธรรม	1,096.7135	1,309.6168	-	1,283.6849	999.7013	-309.9155	-23.66		
2. กรมคุ้มครองสิทธิและเสรีภาพ	640.7357	786.6063	-	772.3132	778.8168	-7.7895	-0.99		
3. กรมคุมประพฤติ	2,014.3931	2,078.0011	-	2,026.4221	2,196.6788	118.6777	5.71		
4. กรมบังคับคดี	1,129.3733	1,140.8806	-	1,083.3694	1,050.3641	-90.5165	-7.93		
5. กรมพินิจและคุ้มครองเด็กและเยาวชน	2,102.0453	2,194.9400	-	2,164.3156	2,193.2454	-1.6946	-0.08		
6. กรมราชทัณฑ์	13,429.8410	14,356.5669	-	14,246.9834	14,334.0768	-22.4901	-0.16		
7. กรมสอบสวนคดีพิเศษ	1,189.8287	1,308.8898	-	1,245.9300	1,261.1963	-47.6935	-3.64		
8. สถาบันนิติวิทยาศาสตร์	418.1477	392.1298	-	384.1381	531.8229	139.6931	35.62		
9. สำนักงานกิจการยุติธรรม	147.0895	151.2830	-	146.1678	115.7014	-35.5816	-23.52		
10. สำนักงานคณะกรรมการป้องกันและปราบปรามยาเสพติด	2,618.1176	2,742.1057	-	2,564.9827	3,283.4327	541.3270	19.74		
11. สถาบันอัญญาโศลกการ	37.2984	36.0885	-	36.0885	34.2569	-1.8316	-5.08		
12. สถาบันเพื่อการยุติธรรมแห่งประเทศไทย (องค์การมหาชน)	320.3606	260.4619	-	260.4619	443.8763	183.4144	70.42		
กระทรวงแรงงาน	52,594.3336	72,069.9385	-	72,008.6761	69,838.1791	-2,231.7594	-3.10		
1. สำนักงานปลัดกระทรวงแรงงาน	1,252.8998	1,185.6519	-	1,182.4099	1,170.3769	-15.2750	-1.29		
2. กรมการจัดหางาน	1,228.1170	1,249.6216	-	1,240.1530	1,237.8299	-11.7917	-0.94		
3. กรมพัฒนาฝีมือแรงงาน	1,911.0926	1,800.9404	-	1,765.2757	1,783.8989	-17.0415	-0.95		
4. กรมสวัสดิการและคุ้มครองแรงงาน	1,126.2689	1,117.1615	-	1,104.2744	1,066.1508	-51.0107	-4.57		
5. สำนักงานประกันสังคม	47,011.3116	66,655.4430	-	66,655.4430	64,523.5414	-2,131.9016	-3.20		
6. สถาบันส่งเสริมความปลอดภัย อาชีวอนามัย และสภาพแวดล้อมในการทำงาน (องค์การมหาชน)	64.6437	61.1201	-	61.1201	56.3812	-4.7389	-7.75		
กระทรวงวัฒนธรรม	8,115.3151	8,506.3733	-	8,213.2377	8,760.1632	253.7899	2.98		
1. สำนักงานปลัดกระทรวงวัฒนธรรม	1,897.3772	2,964.5025	-	2,882.7755	2,987.1430	22.6405	0.76		
2. กรมการศาสนา	409.8216	412.3261	-	376.2944	402.1380	-10.1881	-2.47		
3. กรมศิลปากร	3,070.1475	2,541.6364	-	2,443.8724	2,810.8467	269.2103	10.59		
4. กรมส่งเสริมวัฒนธรรม	761.7537	730.8299	-	701.7822	656.5139	-74.3160	-10.17		
5. สถาบันบัณฑิตพัฒนศิลป์	1,359.3168	1,282.2670	-	1,247.6958	1,363.7909	81.5239	6.36		
6. สำนักงานศิลปวัฒนธรรมร่วมสมัย	269.6840	259.6938	-	245.6998	231.1712	-28.5226	-10.98		
7. ศูนย์วัฒนธรรม (องค์การมหาชน)	59.2165	65.1235	-	65.1235	74.7876	9.6641	14.84		
8. ศูนย์มานุษยวิทยาสิรินธร (องค์การมหาชน)	120.6141	108.5439	-	108.5439	104.7321	-3.8118	-3.51		
9. หอภาพยนตร์ (องค์การมหาชน)	167.3837	141.4502	-	141.4502	129.0398	-12.4104	-8.77		



หน่วย : ล้านบาท

กระทรวงศึกษาธิการ	ปีงบประมาณ พ.ศ. 2562		ปีงบประมาณ พ.ศ. 2563				ปีงบประมาณ พ.ศ. 2564		
	พ.ร.บ. งบประมาณ (1)	พ.ร.บ. งบประมาณ (2)	พ.ร.บ. งบประมาณ (3)	รวมงบประมาณ (4)=(2)+(3)		พ.ร.บ. งบประมาณ (5)	เพิ่มขึ้น/ลดลง (6)=(5)-(2)	ร้อยละ (7)=(6)/(2)x100	
				รับโอน	โอนออก				
กระทรวงศึกษาธิการ	369,047.0914	367,744.7150	-	362,752.9197	358,360.9586	-9,383.7564	-2.55		
1. สำนักงานปลัดกระทรวงศึกษาธิการ	52,624.5700	50,699.7842	-	50,271.9475	50,559.5838	-140.2004	-0.28		
2. สำนักงานคณะกรรมการการศึกษาขั้นพื้นฐาน	286,130.8722	287,604.4204	-	283,631.4654	279,475.1061	-8,129.3143	-2.83		
3. สำนักงานคณะกรรมการการอาชีวศึกษา	26,907.0418	25,944.0081	-	25,364.5545	24,908.6219	-1,035.3862	-3.99		
4. สำนักงานเลขาธิการสภาการศึกษา	185.9351	210.4649	-	198.9149	191.1369	-19.3280	-9.18		
5. สถาบันส่งเสริมการสอนวิทยาศาสตร์และเทคโนโลยี	1,329.9491	1,595.7053	-	1,595.7053	1,641.8729	46.1676	2.89		
6. สำนักงานคณะกรรมการส่งเสริมสวัสดิการและสวัสดิภาพครู และบุคลากรทางการศึกษา	136.5242	129.8914	-	129.8914	125.6813	-4,210.1	-3.24		
7. สำนักงานเลขาธิการคุรุสภา	243.4732	205.2783	-	205.2783	207.3119	2,033.6	0.99		
8. โรงเรียนมหิดลวิทยานุสรณ์	324.1193	323.4768	-	323.4768	298.2262	-25,250.6	-7.81		
9. สถาบันทดสอบทางการศึกษาแห่งชาติ (องค์การมหาชน)	786.8575	692.9346	-	692.9346	668.4346	-24,500.0	-3.54		
10. สำนักงานรับรองมาตรฐานและประเมินคุณภาพการศึกษา (องค์การมหาชน)	377.7490	338.7510	-	338.7510	284.9830	-53,768.0	-15.87		
กระทรวงสาธารณสุข	135,388.6648	137,389.4062	-	135,774.6028	140,974.7387	3,585.3325	2.61		
1. สำนักงานปลัดกระทรวงสาธารณสุข	110,297.9942	112,508.4629	-	111,242.6445	115,997.4344	3,488.9715	3.10		
2. กรมการแพทย์	8,065.3402	7,956.9536	-	7,832.9229	8,667.7423	710.7887	8.93		
3. กรมพัฒนาการแพทย์แผนไทยและการแพทย์ทางเลือก	277.5640	400.0029	-	350.0585	357.2050	-42,797.9	-10.70		
4. กรมควบคุมโรค	4,035.5066	4,220.7256	-	4,184.6064	4,088.6417	-132,083.9	-3.13		
5. กรมวิทยาศาสตร์การแพทย์	1,408.8988	1,344.4572	-	1,303.3587	1,344.7476	0.2904	0.02		
6. กรมสนับสนุนบริการสุขภาพ	837.4240	820.3408	-	807.0447	790.1706	-30,170.2	-3.68		
7. กรมสุขภาพจิต	3,216.9177	3,136.6957	-	3,115.4941	2,968.2915	-168,404.2	-5.37		
8. กรมอนามัย	2,009.1355	2,030.6899	-	2,018.3702	1,887.8849	-142,805.0	-7.03		
9. สถาบันพระบรมราชชนก	2,612.4754	2,389.2239	-	2,353.1488	2,389.4620	0.2381	0.01		
10. สำนักงานคณะกรรมการอาหารและยา	890.2713	830.4321	-	815.5324	777.5694	-52,862.7	-6.37		
11. สถาบันการแพทย์ฉุกเฉินแห่งชาติ	185.8743	116.5644	-	116.5644	161.3019	44,737.5	38.38		
12. สถาบันวิจัยระบบสาธารณสุข	93.0819	83.7050	-	83.7050	35.1255	-48,579.5	-58.04		
13. สำนักงานหลักประกันสุขภาพแห่งชาติ	1,344.8111	1,411.9021	-	1,411.9021	1,409.9447	-1,957.4	-0.14		
14. สถาบันวิจัยแห่งชาติ	52.9674	43.2628	-	43.2628	23.4379	-19,824.9	-45.82		
15. โรงพยาบาลบ้านแพ้ว (องค์การมหาชน)	7.5324	27.4377	-	27.4377	6.4500	-20,987.7	-76.49		
16. สถาบันรับรองคุณภาพสถานพยาบาล (องค์การมหาชน)	52.8700	68.5496	-	68.5496	69.3293	0.7797	1.14		



หน่วย : ล้านบาท

กระทรวง / หน่วยงาน	ปีงบประมาณ พ.ศ. 2562		ปีงบประมาณ พ.ศ. 2563				ปีงบประมาณ พ.ศ. 2564			
	พ.ร.บ. งบประมาณ (1)	พ.ร.บ. งบประมาณ (2)	พ.ร.บ. งบประมาณ (3)		รวมงบประมาณ (4)=(2)+(3)	ร่างพ.ร.บ. งบประมาณ (5)	เพิ่มขึ้น- ลดลง (6)=(5)-(2)	ร้อยละ (7)=(6)/(2)x100		
			รับโอน	โอนออก						
กระทรวงอุตสาหกรรม	5,231.1637	5,183.7988	-	-201.9967	4,981.8021	4,788.1693	-395.6295	-7.63		
1. สำนักงานปลัดกระทรวงอุตสาหกรรม	1,268.9520	1,140.0970	-	-59.2404	1,080.8566	1,003.2393	-136.8577	-12.00		
2. กรมโรงงานอุตสาหกรรม	586.9049	555.8416	-	-22.7198	533.1218	530.4313	-25.4103	-4.57		
3. กรมส่งเสริมอุตสาหกรรม	1,287.1873	1,244.8574	-	-28.0164	1,216.8410	1,162.2402	-82.6172	-6.64		
4. กรมอุตสาหกรรมพื้นฐานและการเหมืองแร่	438.7896	593.6834	-	-20.2723	573.4111	448.6099	-145.0735	-24.44		
5. สำนักงานคณะกรรมการอ้อยและน้ำตาลทราย	719.6642	599.2620	-	-13.9412	585.3208	585.4031	-13.8589	-2.31		
6. สำนักงานมาตรฐานผลิตภัณฑ์อุตสาหกรรม	622.6010	759.6792	-	-47.7484	711.9308	797.0768	37.3976	4.92		
7. สำนักงานเศรษฐกิจอุตสาหกรรม	307.0647	290.3782	-	-10.0582	280.3200	261.1687	-29.2095	-10.06		
ส่วนราชการไม่สังกัดสำนักนายกรัฐมนตรี	127,082.4827	132,124.4509	-	-1,179.2340	130,945.2169	131,106.4748	-1,017.9761	-0.77		
1. ศูนย์อำนวยการบริหารจังหวัดชายแดนภาคใต้	2,080.0699	1,730.6564	-	-238.2890	1,492.3674	1,526.7075	-203.9489	-11.78		
2. สำนักงานคณะกรรมการป้องกันและปราบปรามการทุจริตในภาครัฐ	496.0055	560.3179	-	-25.2822	535.0357	515.3921	-44.9258	-8.02		
3. สำนักงานคณะกรรมการพิเศษเพื่อประสานงานโครงการอันเนื่องมาจากพระราชดำริ	780.3825	846.7553	-	-5.0000	841.7553	965.8105	119.0552	14.06		
4. สำนักงานตำรวจแห่งชาติ	117,617.0552	122,796.0833	-	-657.0943	122,138.9890	121,906.9885	-889.0948	-0.72		
5. สำนักงานป้องกันและปราบปรามการฟอกเงิน	524.2791	435.6193	-	-10.5891	425.0302	425.0074	-10.6119	-2.44		
6. สำนักงานพระพุทธศาสนาแห่งชาติ	4,930.5068	4,853.6550	-	-233.8500	4,619.8050	4,944.7075	91.0525	1.88		
7. สำนักงานราชบัณฑิตยสภา	192.2191	181.0920	-	-9.1294	171.9626	192.3157	11.2237	6.20		
8. สำนักงานคณะกรรมการนโยบายเขตพัฒนาพิเศษภาคตะวันออก	347.4798	692.6956	-	-	692.6956	603.0875	-89.6081	-12.94		
9. สำนักงานสภาพัฒนาการเศรษฐกิจและสังคมแห่งชาติ	57.6325	-	-	-	-	-	-	-		
10. สำนักงานคณะกรรมการปฏิรูปกฎหมาย	56.8523	-	-	-	-	-	-	-		
11. สำนักงานส่งเสริมวิสาหกิจเพื่อสังคม	-	27.5761	-	-	27.5761	26.4581	-1.1180	-4.05		
จังหวัดและกลุ่มจังหวัด	27,579.6011	23,597.0609	-	-2,537.1846	21,059.8763	23,413.6406	-183.4203	-0.78		
1. กลุ่มจังหวัดภาคกลางตอนบน	551.4175	519.7154	-	-25.9282	493.7872	565.5000	45.7846	8.81		
2. จังหวัดชัยนาท	220.7611	221.9119	-	-4.6759	217.2360	212.9950	-8.9169	-4.02		
3. จังหวัดพระนครศรีอยุธยา	291.3516	255.5771	-	-5.8519	249.7252	274.1258	18.5487	7.26		
4. จังหวัดลพบุรี	244.9892	234.0406	-	-23.9259	210.1147	255.2785	21.2379	9.07		
5. จังหวัดสระบุรี	235.8706	207.5640	-	-22.1225	185.4415	195.1730	-12.3910	-5.97		
6. จังหวัดสิงห์บุรี	176.6040	182.1800	-	-27.1969	154.9831	187.6383	5.4583	3.00		
7. จังหวัดอ่างทอง	195.0061	206.1004	-	-1.5000	204.6004	105.2316	-100.8688	-48.94		



หน่วย : ล้านบาท

กระทรวง / หน่วยงาน	ปีงบประมาณ พ.ศ. 2562		ปีงบประมาณ พ.ศ. 2563			ปีงบประมาณ พ.ศ. 2564		
	พ.ร.บ. งบประมาณ (1)	พ.ร.บ. งบประมาณ (2)	พ.ร.บ. โอนงบประมาณ (3)		รวมงบประมาณ (4)=(2)+(3)	พ.ร.บ. งบประมาณ (5)	เพิ่มขึ้น/ลดลง (6)=(5)-(2)	ร้อยละ (7)=(6)/(2)x100
			รับโอน	โอนออก				
จังหวัดและกลุ่มจังหวัด (ต่อ)								
8. กลุ่มจังหวัดภาคกลางปริมณฑล	616.8683	368.4804	-	-67.2651	301.2153	345.7410	-22.7394	-6.17
9. จังหวัดนครปฐม	258.5768	259.5112	-	-27.3929	232.1183	231.0497	-28.4615	-10.97
10. จังหวัดนนทบุรี	280.0780	263.8821	-	-39.2041	224.6780	171.5128	-92.3693	-35.00
11. จังหวัดปทุมธานี	274.4283	203.7065	-	-69.0065	134.7000	187.6375	-16.0690	-7.89
12. จังหวัดสมุทรปราการ	390.1911	362.9315	-	-26.4092	336.5223	348.9647	-13.9668	-3.85
13. กลุ่มจังหวัดภาคกลางตอนล่าง 1	293.6500	223.0760	-	-29.3290	193.7470	323.1281	100.0521	44.85
14. จังหวัดกาญจนบุรี	274.3112	241.6836	-	-19.5976	222.0860	259.3208	17.6372	7.30
15. จังหวัดราชบุรี	279.9657	232.6261	-	-25.7300	206.8961	232.3298	-0.2963	-0.13
16. จังหวัดสุพรรณบุรี	284.9161	246.4265	-	-20.0749	226.3516	192.8076	-53.6189	-21.76
17. กลุ่มจังหวัดภาคกลางตอนล่าง 2	363.8240	306.3290	-	-42.2336	264.0954	367.4675	61.1385	19.96
18. จังหวัดประจวบคีรีขันธ์	223.8448	209.3721	-	-19.5018	189.8703	182.3765	-26.9956	-12.89
19. จังหวัดเพชรบุรี	200.3732	196.2562	-	-12.8288	183.4274	184.7500	-11.5062	-5.86
20. จังหวัดสมุทรสงคราม	185.4381	150.6450	-	-9.4254	141.2196	149.1217	-1.5233	-1.01
21. จังหวัดสมุทรสาคร	247.7063	256.9920	-	-32.0770	224.9150	254.8489	-2.1431	-0.83
22. กลุ่มจังหวัดภาคใต้ฝั่งอ่าวไทย	509.2800	385.1117	-	-45.9741	339.1376	331.8662	-53.2455	-13.83
23. จังหวัดชุมพร	200.0434	192.4562	-	-15.5071	176.9491	188.6629	-3.7933	-1.97
24. จังหวัดนครศรีธรรมราช	308.4463	321.4946	-	-51.3550	270.1396	298.3571	-23.1375	-7.20
25. จังหวัดพัทลุง	220.6427	236.3058	-	-21.1701	215.1357	236.6177	0.3119	0.13
26. จังหวัดสุราษฎร์ธานี	251.5978	233.8151	-	-67.1598	166.6553	239.4550	5.6399	2.41
27. จังหวัดสงขลา	301.6598	268.3599	-	-16.0221	252.3378	273.8674	5.5075	2.05
28. กลุ่มจังหวัดภาคใต้ฝั่งอันดามัน	484.9357	310.7920	-	-31.8662	278.9258	322.1703	11.3783	3.66
29. จังหวัดกระบี่	195.7071	182.1300	-	-19.8069	162.3231	129.1825	-52.9475	-29.07
30. จังหวัดตรัง	233.0446	221.7229	-	-21.8123	199.9106	220.3768	-1.3461	-0.61
31. จังหวัดพังงา	173.6110	148.4060	-	-15.5742	132.8318	167.9672	19.5612	13.18
32. จังหวัดภูเก็ต	197.3463	154.2526	-	-15.4697	138.7829	119.0842	-35.1684	-22.80
33. จังหวัดระนอง	189.2485	145.3859	-	-13.8243	131.5616	152.2980	6.9121	4.75
34. จังหวัดสตูล	191.7282	190.2939	-	-18.6784	171.6155	188.7241	-1.5698	-0.82



หน่วย : ล้านบาท

กระทรวง / หน่วยงาน	ปีงบประมาณ พ.ศ. 2562		ปีงบประมาณ พ.ศ. 2563			ปีงบประมาณ พ.ศ. 2564			ร้อยละ (7) = (6)/(2)X100
	พ.ร.บ. งบประมาณ (1)	พ.ร.บ. งบประมาณ (2)	พ.ร.บ. งบประมาณ (3)	รวมงบประมาณ (4)=(2)+(3)	ร่างพ.ร.บ. งบประมาณ (5)	เพิ่มขึ้น/ลดลง (6)=(5)-(2)	ร้อยละ (7) = (6)/(2)X100		
								พ.ร.บ. งบประมาณ (1)	
จังหวัดและกลุ่มจังหวัด (ต่อ)									
35. กลุ่มจังหวัดภาคใต้ชายแดน	364.1880	195.1356	-	160.6048	274.2383	79.1027	40.54		
36. จังหวัดนราธิวาส	253.9615	132.5534	-	112.4696	120.2304	-12.3230	-9.30		
37. จังหวัดปัตตานี	277.5819	133.2074	-	115.8712	157.5835	24.3761	18.30		
38. จังหวัดยะลา	262.3708	131.8319	-	113.9587	145.3081	13.4762	10.22		
39. กลุ่มจังหวัดภาคตะวันออกเฉียงเหนือ 1	603.5630	539.3884	-	505.2170	623.6140	84.2256	15.62		
40. จังหวัดฉะเชิงเทรา	260.0682	252.4078	-	225.7108	258.0596	5.6518	2.24		
41. จังหวัดชลบุรี	426.3172	421.8343	-	420.0343	296.7550	-125.0793	-29.65		
42. จังหวัดระยอง	370.6601	330.6599	-	295.5039	371.1262	40.4663	12.24		
43. กลุ่มจังหวัดภาคตะวันออกเฉียงเหนือ 2	418.0971	253.2545	-	191.6365	444.2882	191.0337	75.43		
44. จังหวัดจันทบุรี	194.5061	183.4691	-	163.8346	200.1399	16.6708	9.09		
45. จังหวัดตราด	188.1693	161.8796	-	161.5533	184.5745	22.6949	14.02		
46. จังหวัดนครนายก	188.2335	162.5803	-	147.6785	178.8442	16.2639	10.00		
47. จังหวัดปราจีนบุรี	240.6569	225.3019	-	167.5311	241.5929	16.2910	7.23		
48. จังหวัดสระแก้ว	213.3945	153.0891	-	108.4289	224.3350	71.2459	46.54		
49. กลุ่มจังหวัดภาคตะวันออกเฉียงเหนือตอนบน 1	497.6605	469.5270	-	428.1635	453.2630	-16.2640	-3.46		
50. จังหวัดบึงกาฬ	198.5969	198.5801	-	176.4001	203.5661	4.9860	2.51		
51. จังหวัดเลย	225.5940	220.3865	-	201.7678	200.9113	-19.4752	-8.84		
52. จังหวัดหนองคาย	213.2898	204.7358	-	202.2940	199.5223	-5.2135	-2.55		
53. จังหวัดหนองบัวลำภู	210.8880	203.7491	-	180.2491	208.6550	4.9059	2.41		
54. จังหวัดอุดรธานี	313.3451	301.2372	-	271.4500	311.8325	10.5953	3.52		
55. กลุ่มจังหวัดภาคตะวันออกเฉียงเหนือตอนบน 2	386.8700	307.7369	-	284.1908	329.2371	21.5002	6.99		
56. จังหวัดนครพนม	283.6844	299.7887	-	282.1294	253.1662	-46.6225	-15.55		
57. จังหวัดมุกดาหาร	207.5199	181.4435	-	170.6985	174.4540	-6.9895	-3.85		
58. จังหวัดสกลนคร	283.9032	256.4071	-	220.5071	265.6641	9.2570	3.61		
59. กลุ่มจังหวัดภาคตะวันออกเฉียงเหนือตอนกลาง	458.3552	326.5765	-	293.9941	287.0898	-39.4867	-12.09		
60. จังหวัดกาฬสินธุ์	310.9579	283.7727	-	255.6075	168.3163	-115.4564	-40.69		
61. จังหวัดขอนแก่น	350.6597	308.8617	-	281.6748	316.7388	7.8771	2.55		



หน่วย : ล้านบาท

กระทรวง / หน่วยงาน	ปีงบประมาณ พ.ศ. 2562		ปีงบประมาณ พ.ศ. 2563				ปีงบประมาณ พ.ศ. 2564		
	ปีงบประมาณ พ.ศ. 2562 พ.ร.บ. งบประมาณ (1)	พ.ร.บ. งบประมาณ (2)	พ.ร.บ. โอนงบประมาณ (3)		รวมงบประมาณ (4)=(2)+(3)	ร่างพ.ร.บ. งบประมาณ (5)	เพิ่มขึ้น/ ลดลง (6)=(5)-(2)	ร้อยละ (7)= (6)/(2)x100	
			รับโอน	โอนออก					
จังหวัดและกลุ่มจังหวัด (ต่อ)									
62. จังหวัดมหาสารคาม	270.6525	246.1130	-	-23.9811	222.1319	237.9520	-8.1610	-3.32	
63. จังหวัดร้อยเอ็ด	285.3751	253.6798	-	-24.7610	228.9188	252.8724	-0.8074	-0.32	
64. กลุ่มจังหวัดภาคตะวันออกเฉียงเหนือตอนล่าง 1	479.5220	430.1659	-	-12.4248	417.7411	407.6716	-22.4943	-5.23	
65. จังหวัดชัยภูมิ	259.5694	249.9168	-	-15.5000	234.4168	247.5165	-2.4003	-0.96	
66. จังหวัดนครราชสีมา	414.2965	402.8624	-	-20.8752	381.9872	394.9310	-7.9314	-1.97	
67. จังหวัดบุรีรัมย์	339.5065	338.1559	-	-32.9800	305.1759	339.8547	1.6988	0.50	
68. จังหวัดสุรินทร์	297.1657	292.4996	-	-22.1553	270.3443	306.3681	13.8685	4.74	
69. กลุ่มจังหวัดภาคตะวันออกเฉียงเหนือตอนล่าง 2	473.6400	354.4138	-	-78.9616	275.4522	357.6700	3.2562	0.92	
70. จังหวัดยโสธร	231.5972	248.3976	-	-15.3299	233.0677	226.7236	-21.6740	-8.73	
71. จังหวัดศรีสะเกษ	310.2297	308.3077	-	-29.3274	278.9803	179.5767	-128.7310	-41.75	
72. จังหวัดอำนาจเจริญ	218.3967	218.7825	-	-21.7754	197.0071	85.4011	-133.3814	-60.97	
73. จังหวัดอุบลราชธานี	346.8360	274.0562	-	-29.8567	244.1995	290.3959	16.3397	5.96	
74. กลุ่มจังหวัดภาคเหนือตอนบน 1	387.9500	197.3947	-	-44.8047	152.5900	291.3010	93.9063	47.57	
75. จังหวัดเชียงใหม่	373.9336	231.5000	-	-22.7831	208.7169	334.6172	103.1172	44.54	
76. จังหวัดแม่ฮ่องสอน	241.5508	225.7018	-	-21.0577	204.6441	243.0032	17.3014	7.67	
77. จังหวัดลำปาง	248.5714	197.0528	-	-19.5092	177.5436	188.8879	-8.1649	-4.14	
78. จังหวัดลำพูน	200.4590	153.7859	-	-14.4000	139.3859	186.5460	32.7601	21.30	
79. กลุ่มจังหวัดภาคเหนือตอนบน 2	424.0450	259.5471	-	-52.6290	206.9181	337.8000	78.2529	30.15	
80. จังหวัดเชียงราย	340.9832	266.9800	-	-28.7500	238.2300	322.4300	55.4500	20.77	
81. จังหวัดน่าน	243.3555	217.4000	-	-21.8566	195.5434	211.1202	-6.2798	-2.89	
82. จังหวัดพะเยา	233.0480	203.4677	-	-20.8802	182.5875	192.9629	-10.5048	-5.16	
83. จังหวัดแพร่	209.3010	191.4393	-	-21.1604	170.2789	204.3140	12.8747	6.73	
84. กลุ่มจังหวัดภาคเหนือตอนล่าง 1	484.3621	425.4289	-	-95.6680	329.7609	414.5978	-10.8311	-2.55	
85. จังหวัดตาก	254.7708	262.5197	-	-25.8250	236.6947	116.0848	-146.4349	-55.78	
86. จังหวัดพิษณุโลก	254.7969	229.4693	-	-29.5216	199.9477	235.8056	6.3363	2.76	
87. จังหวัดเพชรบูรณ์	255.5013	230.6648	-	-11.5290	219.1358	212.6666	-17.9982	-7.80	
88. จังหวัดสุโขทัย	200.4062	165.5194	-	-26.9393	138.5801	109.3995	-56.1199	-33.91	
89. จังหวัดอุตรดิตถ์	220.9027	184.9452	-	-22.0652	162.8800	101.6600	-83.2852	-45.03	



หน่วย : ล้านบาท

กระทรวง / หน่วยงาน	ปีงบประมาณ พ.ศ. 2562		ปีงบประมาณ พ.ศ. 2563				ปีงบประมาณ พ.ศ. 2564		
	พ.ร.บ. งบประมาณ (1)	พ.ร.บ. งบประมาณ (2)	พ.ร.บ. งบประมาณ (3)		รวมงบประมาณ (4)=(2)+(3)	ร่างพ.ร.บ. งบประมาณ (5)	เพิ่มขึ้น/ลดลง (6)=(5)-(2)	ร้อยละ (7)=(6)/(2)×100	
			รับโอน	โอนออก					
จังหวัดและกลุ่มจังหวัด (ต่อ)									
90. กลุ่มจังหวัดภาคเหนือตอนล่าง 2	402.5118	315.3864	-	-30.7849	284.6015	305.4436	-9.9428	-3.15	
91. จังหวัดกำแพงเพชร	241.9362	241.3894	-	-26.6474	214.7420	213.6954	-27.6940	-11.47	
92. จังหวัดนครสวรรค์	272.5426	278.3179	-	-21.4869	256.8310	271.8382	-6.4797	-2.33	
93. จังหวัดพิจิตร	208.8005	120.8708	-	-25.8075	95.0633	205.9058	85.0350	70.35	
94. จังหวัดอุทัยธานี	202.5291	201.9984	-	-19.2170	182.7814	197.8928	-4.1056	-2.03	
รัฐวิสาหกิจ	141,001.3057	155,202.8239	-	-	155,202.8239	154,729.8771	-472.9468	-0.30	
1. การกีฬาแห่งประเทศไทย	2,997.7907	2,711.3376	-	-	2,711.3376	2,744.8939	33.5563	1.24	
2. การเคหะแห่งชาติ	1,672.9660	1,425.4088	-	-	1,425.4088	1,774.4668	349.0580	24.49	
3. การท่องเที่ยวแห่งประเทศไทย	6,613.0188	6,436.8711	-	-	6,436.8711	5,147.6225	-1,289.2486	-20.03	
4. การทางพิเศษแห่งประเทศไทย	100.0000	309.5557	-	-	309.5557	87.2669	-222.2888	-71.81	
5. การนิคมอุตสาหกรรมแห่งประเทศไทย	247.0000	-	-	-	-	-	-	-	
6. การประปาส่วนกลาง	-	-	-	-	-	41.8650	41.8650	100.00	
7. การประปาส่วนภูมิภาค	4,286.0280	3,777.7203	-	-	3,777.7203	3,981.1800	203.4597	5.39	
8. การไฟฟ้าส่วนกลาง	-	-	-	-	-	22.0409	22.0409	100.00	
9. การไฟฟ้าส่วนภูมิภาค	-	-	-	-	-	523.8750	523.8750	100.00	
10. การยางแห่งประเทศไทย	150.0000	80.0000	-	-	80.0000	93.9722	13.9722	17.47	
11. การรถไฟแห่งประเทศไทย	14,693.4607	12,536.1675	-	-	12,536.1675	15,367.2450	2,831.0775	22.58	
12. การรถไฟแห่งประเทศไทย	9,086.9687	13,574.8952	-	-	13,574.8952	18,108.8687	4,533.9735	33.40	
13. ธนาคารพัฒนาวิสาหกิจขนาดกลางและขนาดย่อมแห่งประเทศไทย	492.5153	1,386.7491	-	-	1,386.7491	666.7750	-719.9741	-51.92	
14. ธนาคารเพื่อการเกษตรและสหกรณ์การเกษตร	79,595.3954	89,819.7587	-	-	89,819.7587	82,038.4934	-7,781.2653	-8.66	
15. ธนาคารเพื่อการส่งออกและนำเข้าแห่งประเทศไทย	2,4193	-	-	-	-	-	-	-	
16. ธนาคารออมสิน	5,931.1108	5,045.4393	-	-	5,045.4393	5,498.2882	452.8489	8.98	
17. ธนาคารอาคารสงเคราะห์	-	148.3900	-	-	148.3900	156.3705	7.9805	5.38	
18. บริษัทประกันชีวิตและประกันภัย	4,888.4797	4,073.7143	-	-	4,073.7143	7,034.4480	2,960.7337	72.68	
19. บริษัทบริหารสินทรัพย์ ธนาคารอิสลามแห่งประเทศไทย	775.1700	2,800.0000	-	-	2,800.0000	2,971.0000	171.0000	6.11	
20. สถาบันการปับพลเรือน	394.3801	588.4038	-	-	588.4038	321.4845	-266.9193	-45.36	
21. สถาบันวิจัยวิทยาศาสตร์และเทคโนโลยีแห่งประเทศไทย	1,107.4014	855.0662	-	-	855.0662	706.1576	-148.9086	-17.41	



หน่วย : ล้านบาท

กระทรวง / หน่วยงาน	ปีงบประมาณ พ.ศ. 2562		ปีงบประมาณ พ.ศ. 2563				ปีงบประมาณ พ.ศ. 2564		
	ปีงบประมาณ พ.ศ. 2562	พ.ร.บ. งบประมาณ (1)	พ.ร.บ. งบประมาณ (2)	พ.ร.บ. งบประมาณ (3)		รวมงบประมาณ (4)=(2)+(3)	ร่างพ.ร.บ. งบประมาณ (5)	เพิ่มขึ้น/ ลดลง (6)=(5)-(2)	ร้อยละ (7)=(6)/(2)x100
				รับโอน	โอนออก				
รัฐวิสาหกิจ (ต่อ)									
22. องค์การส่งเสริมมวลชนกรุงเทพ	1,131.9955		5,211.0343	-	-	5,211.0343	4,485.6090	-725.4253	-13.92
23. องค์การคลังสินค้า	3,463.4623		1,559.6434	-	-	1,559.6434	-	-1,559.6434	-100.00
24. องค์การจักษุบำบัด	370.8592		433.9117	-	-	433.9117	694.0335	260.1218	59.95
25. องค์การตลาด	-		-	-	-	-	5.0000	5.0000	100.00
26. องค์การตลาดเพื่อการเกษตร	632.3157		24.0674	-	-	24.0674	22.7584	-1.3090	-5.44
27. องค์การพิพิธภัณฑสถานแห่งชาติ	853.0159		1,111.7882	-	-	1,111.7882	997.8845	-113.9037	-10.25
28. องค์การสวนพฤกษศาสตร์	237.3590		170.9203	-	-	170.9203	167.1806	-3.7397	-2.19
29. องค์การสวนสัตว์	860.2756		876.8815	-	-	876.8815	829.9449	-46.9366	-5.35
30. องค์การสะพานปลา	93.7537		-	-	-	-	-	-	-
31. องค์การอุตสาหกรรมป่าไม้	324.1639		245.0995	-	-	245.0995	241.1521	-3.9474	-1.61
หน่วยงานของรัฐสภา	10,008.5388		9,317.7713	-	-	9,317.7713	9,944.5571	626.7858	6.73
1. สถาบันพระปกเกล้า	267.0963		294.0469	-	-	294.0469	219.3557	-74.6912	-25.40
2. สำนักงานเลขาธิการวุฒิสภา	1,829.1647		2,030.8870	-	-	2,030.8870	1,932.1008	-98.7862	-4.86
3. สำนักงานเลขาธิการสภาผู้แทนราษฎร	7,912.2778		6,992.8374	-	-	6,992.8374	7,793.1006	800.2632	11.44
หน่วยงานของศาล	22,605.3445		21,184.4390	-	-	21,184.4390	22,815.2352	1,630.7962	7.70
1. สำนักงานศาลปกครอง	2,674.4567		2,551.1818	-	-	2,551.1818	2,471.3851	-79.7967	-3.13
2. สำนักงานศาลยุติธรรม	19,707.1921		18,336.6448	-	-	18,336.6448	19,941.2291	1,604.5843	8.75
3. สำนักงานศาลรัฐธรรมนูญ	223.6957		296.6124	-	-	296.6124	402.6210	106.0086	35.74
หน่วยงานขององค์กรอิสระและองค์กรอัยการ	22,163.9653		17,215.6347	-	-	17,215.6347	17,840.3702	624.7355	3.63
1. สำนักงานการตรวจเงินแผ่นดิน	2,274.9294		2,331.7634	-	-	2,331.7634	2,527.5226	195.7592	8.40
2. สำนักงานคณะกรรมการการเลือกตั้ง	8,228.4096		1,780.1596	-	-	1,780.1596	1,770.7063	-9.4533	-0.53
3. สำนักงานคณะกรรมการป้องกันและปราบปรามการทุจริตแห่งชาติ	2,238.7613		2,368.8860	-	-	2,368.8860	2,382.7476	13.8616	0.59
4. สำนักงานคณะกรรมการสิทธิมนุษยชนแห่งชาติ	215.7042		222.5423	-	-	222.5423	215.7297	-6.8126	-3.06
5. สำนักงานผู้ตรวจการแผ่นดิน	265.0448		345.7085	-	-	345.7085	323.8861	-21.8224	-6.31
6. สำนักงานอัยการสูงสุด	8,941.1160		10,166.5749	-	-	10,166.5749	10,619.7779	453.2030	4.46



สถิติงบประมาณรายจ่ายประจำปี พ.ศ. 2562 - 2564

หน่วย : ล้านบาท

กระทรวง / หน่วยงาน	ปีงบประมาณ พ.ศ. 2562		ปีงบประมาณ พ.ศ. 2563				ปีงบประมาณ พ.ศ. 2564		
	พ.ร.บ. งบประมาณ (1)	พ.ร.บ. งบประมาณ (2)	พ.ร.บ. งบประมาณ (3)	พ.ร.บ. งบประมาณ (4)=(2)+(3)	ร่างพ.ร.บ. งบประมาณ (5)	เพิ่มขึ้น/ลดลง (6)=(5)-(2)	ร้อยละ (7)=(6)/(2)x100	ปีงบประมาณ พ.ศ. 2564	
								รับโอน	โอนออก
องค์กรปกครองส่วนท้องถิ่น	80,622.5118	91,789.3536	-	91,789.3536	93,153.0124	1,363.6588	1.49		
1. กรุงเทพมหานคร	21,490.6940	24,469.8091	-	24,469.8091	24,084.0855	-385.7236	-1.58		
2. เมืองพัทยา	1,741.8174	1,915.5357	-	1,915.5357	1,980.7284	65.1927	3.40		
3. องค์การบริหารส่วนจังหวัดชัยนาท	160.5856	192.4855	-	192.4855	202.1221	9.6366	5.01		
4. องค์การบริหารส่วนจังหวัดพระนครศรีอยุธยา	190.6334	264.3646	-	264.3646	287.9523	23.5877	8.92		
5. องค์การบริหารส่วนจังหวัดลพบุรี	151.4328	225.0893	-	225.0893	232.4286	7.3393	3.26		
6. องค์การบริหารส่วนจังหวัดสระบุรี	152.5817	189.9033	-	189.9033	211.3620	21.4587	11.30		
7. องค์การบริหารส่วนจังหวัดสิงห์บุรี	94.6227	129.4914	-	129.4914	118.7988	-10.6926	-8.26		
8. องค์การบริหารส่วนจังหวัดอ่างทอง	111.5697	146.8379	-	146.8379	153.5922	6.7543	4.60		
9. องค์การบริหารส่วนจังหวัดนครปฐม	134.2153	228.7343	-	228.7343	215.3765	-13.3578	-5.84		
10. องค์การบริหารส่วนจังหวัดนนทบุรี	633.0738	692.6495	-	692.6495	673.0958	-19.5537	-2.82		
11. องค์การบริหารส่วนจังหวัดปทุมธานี	194.4379	246.3929	-	246.3929	275.5921	29.1992	11.85		
12. องค์การบริหารส่วนจังหวัดสมุทรปราการ	118.9961	163.7941	-	163.7941	170.3870	6.5929	4.03		
13. องค์การบริหารส่วนจังหวัดกาญจนบุรี	231.1566	330.3018	-	330.3018	380.0015	49.6997	15.05		
14. องค์การบริหารส่วนจังหวัดราชบุรี	154.8644	205.8722	-	205.8722	254.0203	48.1481	23.39		
15. องค์การบริหารส่วนจังหวัดสุพรรณบุรี	170.4516	257.7550	-	257.7550	293.0092	35.2542	13.68		
16. องค์การบริหารส่วนจังหวัดประจวบคีรีขันธ์	122.0427	204.4506	-	204.4506	214.9518	10.5012	5.14		
17. องค์การบริหารส่วนจังหวัดเพชรบุรี	107.2450	148.0003	-	148.0003	202.4386	54.4383	36.78		
18. องค์การบริหารส่วนจังหวัดสมุทรสงคราม	82.4748	110.1825	-	110.1825	120.5006	10.3181	9.36		
19. องค์การบริหารส่วนจังหวัดสมุทรสาคร	160.1894	170.5174	-	170.5174	183.5885	13.0711	7.67		
20. องค์การบริหารส่วนจังหวัดชุมพร	192.3306	259.6645	-	259.6645	301.1143	41.4498	15.96		
21. องค์การบริหารส่วนจังหวัดนครศรีธรรมราช	355.2629	519.8916	-	519.8916	530.3997	10.5081	2.02		
22. องค์การบริหารส่วนจังหวัดพัทลุง	242.7838	305.4586	-	305.4586	338.9262	33.4676	10.96		
23. องค์การบริหารส่วนจังหวัดสงขลา	384.1929	310.9524	-	310.9524	352.1583	41.2059	13.25		
24. องค์การบริหารส่วนจังหวัดสุราษฎร์ธานี	321.1756	449.8936	-	449.8936	447.4385	-2.4551	-0.55		
25. องค์การบริหารส่วนจังหวัดกระบี่	120.6903	196.4021	-	196.4021	213.2134	16.8113	8.56		
26. องค์การบริหารส่วนจังหวัดตรัง	145.2216	198.1732	-	198.1732	236.1656	37.9924	19.17		
27. องค์การบริหารส่วนจังหวัดพังงา	108.2716	205.2515	-	205.2515	166.2701	-38.9814	-18.99		
28. องค์การบริหารส่วนจังหวัดภูเก็ต	225.536	183.8988	-	183.8988	231.6372	47.7384	25.96		
29. องค์การบริหารส่วนจังหวัดระนอง	78.9935	90.6527	-	90.6527	103.4347	12.7820	14.10		



หน่วย : ล้านบาท

กระทรวง / หน่วยงาน	ปีงบประมาณ พ.ศ. 2562		ปีงบประมาณ พ.ศ. 2563				ปีงบประมาณ พ.ศ. 2564		
	ปีงบประมาณ พ.ศ. 2562 (1)	พ.ร.บ. งบประมาณ (2)	พ.ร.บ. งบประมาณ (3) รับโอน	พ.ร.บ. งบประมาณ (3) โอนออก	รวมงบประมาณ (4)=(2)+(3)	ร่างพ.ร.บ. งบประมาณ (5)	เพิ่มขึ้น/ลดลง (6)=(5)-(2)	ร้อยละ (7)=(6)/(2)x100	
องค์กรปกครองส่วนท้องถิ่น (ต่อ)									
30. องค์การบริหารส่วนจังหวัดสตูล	120.9064	166.8114	-	-	166.8114	183.6205	16.8091	10.08	
31. องค์การบริหารส่วนจังหวัดนราธิวาส	136.1962	201.5797	-	-	201.5797	195.8534	-5.7263	-2.84	
32. องค์การบริหารส่วนจังหวัดปัตตานี	162.3700	227.9262	-	-	227.9262	242.8774	14.9512	6.56	
33. องค์การบริหารส่วนจังหวัดยะลา	123.9792	169.0726	-	-	169.0726	187.6941	18.6215	11.01	
34. องค์การบริหารส่วนจังหวัดยะลา	173.0315	245.2878	-	-	245.2878	264.5609	19.2731	7.86	
35. องค์การบริหารส่วนจังหวัดสตูล	489.7560	644.7405	-	-	644.7405	615.8222	-28.9183	-4.49	
36. องค์การบริหารส่วนจังหวัดระยอง	256.2897	545.5042	-	-	545.5042	324.7823	-220.7219	-40.46	
37. องค์การบริหารส่วนจังหวัดจันทบุรี	125.0981	166.3582	-	-	166.3582	210.0549	43.6967	26.27	
38. องค์การบริหารส่วนจังหวัดตราด	89.3579	122.8057	-	-	122.8057	137.8962	15.0905	12.29	
39. องค์การบริหารส่วนจังหวัดนครนายก	98.6663	114.7026	-	-	114.7026	143.0504	28.3478	24.71	
40. องค์การบริหารส่วนจังหวัดปราจีนบุรี	220.3262	272.4268	-	-	272.4268	277.9708	5.5440	2.04	
41. องค์การบริหารส่วนจังหวัดสระแก้ว	352.8559	430.6027	-	-	430.6027	449.6454	19.0427	4.42	
42. องค์การบริหารส่วนจังหวัดบึงกาฬ	151.8721	213.7826	-	-	213.7826	211.9346	-1.8480	-0.86	
43. องค์การบริหารส่วนจังหวัดเลย	234.8237	530.3523	-	-	530.3523	350.8577	-179.4946	-33.84	
44. องค์การบริหารส่วนจังหวัดหนองคาย	161.5785	243.0729	-	-	243.0729	238.5621	-4.5108	-1.86	
45. องค์การบริหารส่วนจังหวัดหนองบัวลำภู	129.5234	228.0964	-	-	228.0964	233.5728	5.4764	2.40	
46. องค์การบริหารส่วนจังหวัดอุดรธานี	435.1770	641.3852	-	-	641.3852	625.8141	-15.5711	-2.43	
47. องค์การบริหารส่วนจังหวัดนครพนม	181.4279	286.5323	-	-	286.5323	288.3809	1.8486	0.65	
48. องค์การบริหารส่วนจังหวัดมุกดาหาร	122.5795	218.2221	-	-	218.2221	184.4739	-33.7482	-15.47	
49. องค์การบริหารส่วนจังหวัดสกลนคร	399.6441	561.7711	-	-	561.7711	578.5801	16.8090	2.99	
50. องค์การบริหารส่วนจังหวัดกาฬสินธุ์	609.2596	681.2706	-	-	681.2706	724.4886	43.2180	6.34	
51. องค์การบริหารส่วนจังหวัดขอนแก่น	797.1384	1,021.0803	-	-	1,021.0803	1,044.5989	23.5186	2.30	
52. องค์การบริหารส่วนจังหวัดมหาสารคาม	605.8078	775.0677	-	-	775.0677	782.1103	7.0426	0.91	
53. องค์การบริหารส่วนจังหวัดร้อยเอ็ด	458.7630	665.3084	-	-	665.3084	672.9370	7.6286	1.15	
54. องค์การบริหารส่วนจังหวัดชัยภูมิ	780.2188	962.5889	-	-	962.5889	995.5663	32.9774	3.43	
55. องค์การบริหารส่วนจังหวัดนครราชสีมา	1,919.6574	2,255.2753	-	-	2,255.2753	2,303.3987	48.1234	2.13	
56. องค์การบริหารส่วนจังหวัดบุรีรัมย์	400.3924	551.6884	-	-	551.6884	548.3357	-3.3527	-0.61	
57. องค์การบริหารส่วนจังหวัดสุรินทร์	306.5797	452.4831	-	-	452.4831	454.8568	2.3737	0.52	
58. องค์การบริหารส่วนจังหวัดยโสธร	194.2365	271.1542	-	-	271.1542	277.6009	6.4467	2.38	



หน่วย : ล้านบาท

กระทรวง / หน่วยงาน	ปีงบประมาณ พ.ศ. 2562		ปีงบประมาณ พ.ศ. 2563				ปีงบประมาณ พ.ศ. 2564		
	ปีงบประมาณ พ.ศ. 2562 พ.ร.บ. งบประมาณ (1)	พ.ร.บ. งบประมาณ (2)	พ.ร.บ. งบประมาณ (3)		รวมงบประมาณ (4)=(2)+(3)	ร่างพ.ร.บ. งบประมาณ (5)	เพิ่มขึ้น/- ลดลง (6)=(5)-(2)	ร้อยละ (7)= (6)/(2)x100	
			รับโอน	โอนออก					
องค์กรปกครองส่วนท้องถิ่น (ต่อ)									
59. องค์กรบริหารส่วนจังหวัดศรีสะเกษ	1,112.0710	1,336.3032	-	-	1,336.3032	1,342.1359	5.8327	0.44	
60. องค์กรบริหารส่วนจังหวัดอำนาจเจริญ	123.2231	173.3098	-	-	173.3098	189.7656	16.4558	9.50	
61. องค์กรบริหารส่วนจังหวัดอุบลราชธานี	774.6887	977.1929	-	-	977.1929	1,016.6267	39.4338	4.04	
62. องค์กรบริหารส่วนจังหวัดเชียงใหม่	428.1862	632.6158	-	-	632.6158	695.7971	63.1813	9.99	
63. องค์กรบริหารส่วนจังหวัดแม่ฮ่องสอน	102.6038	183.6352	-	-	183.6352	197.4486	13.8134	7.52	
64. องค์กรบริหารส่วนจังหวัดลำปาง	206.9353	312.1756	-	-	312.1756	357.5558	45.3802	14.54	
65. องค์กรบริหารส่วนจังหวัดลำพูน	175.9556	235.1156	-	-	235.1156	259.8951	24.7795	10.54	
66. องค์กรบริหารส่วนจังหวัดเชียงใหม่	324.6028	453.3236	-	-	453.3236	492.8917	39.5681	8.73	
67. องค์กรบริหารส่วนจังหวัดน่าน	170.3173	249.2141	-	-	249.2141	267.7110	18.4969	7.42	
68. องค์กรบริหารส่วนจังหวัดพะเยา	181.8788	232.1385	-	-	232.1385	229.9918	-2.1467	-0.92	
69. องค์กรบริหารส่วนจังหวัดแพร่	209.3303	300.8289	-	-	300.8289	315.3847	14.5558	4.84	
70. องค์กรบริหารส่วนจังหวัดตาก	161.6918	249.2778	-	-	249.2778	282.5926	33.3148	13.36	
71. องค์กรบริหารส่วนจังหวัดพิษณุโลก	230.5094	338.1890	-	-	338.1890	375.1755	36.9865	10.94	
72. องค์กรบริหารส่วนจังหวัดเพชรบูรณ์	215.4834	301.6725	-	-	301.6725	300.7365	-0.9360	-0.31	
73. องค์กรบริหารส่วนจังหวัดสุโขทัย	168.9006	234.2249	-	-	234.2249	264.5631	30.3382	12.95	
74. องค์กรบริหารส่วนจังหวัดอุดรธานี	168.4487	232.6263	-	-	232.6263	263.1266	30.5003	13.11	
75. องค์กรบริหารส่วนจังหวัดกำแพงเพชร	160.6897	234.8097	-	-	234.8097	271.4585	36.6488	15.61	
76. องค์กรบริหารส่วนจังหวัดนครสวรรค์	252.6024	337.3464	-	-	337.3464	363.9995	26.6531	7.90	
77. องค์กรบริหารส่วนจังหวัดพิจิตร	174.5830	267.3232	-	-	267.3232	274.9431	7.6199	2.85	
78. องค์กรบริหารส่วนจังหวัดอุทัยธานี	101.1846	166.8413	-	-	166.8413	176.1713	9.3300	5.59	
79. เทศบาลนครพระนครศรีอยุธยา	317.9011	317.1785	-	-	317.1785	322.8455	5.6670	1.79	
80. เทศบาลนครนครปฐม	561.2752	529.0407	-	-	529.0407	555.9656	26.9249	5.09	
81. เทศบาลนครนนทบุรี	715.7189	740.7283	-	-	740.7283	782.3112	41.5829	5.61	
82. เทศบาลนครปากเกร็ด	442.0611	466.2942	-	-	466.2942	488.2541	21.9599	4.71	
83. เทศบาลนครรังสิต	204.2604	218.7476	-	-	218.7476	224.5230	5.7754	2.64	
84. เทศบาลนครสมุทรปราการ	311.1444	303.9962	-	-	303.9962	314.9984	11.0022	3.62	
85. เทศบาลนครสมุทรสาคร	346.8281	335.6313	-	-	335.6313	331.7374	-3.8939	-1.16	
86. เทศบาลนครอ้อมน้อย	194.4418	179.1191	-	-	179.1191	182.3676	3.2485	1.81	
87. เทศบาลนครนครศรีธรรมราช	735.2245	752.7100	-	-	752.7100	767.9191	15.2091	2.02	



หน่วย : ล้านบาท

กระทรวง / หน่วยงาน	ปีงบประมาณ พ.ศ. 2562		ปีงบประมาณ พ.ศ. 2563				ปีงบประมาณ พ.ศ. 2564			
	ปีงบประมาณ พ.ศ. 2562	พ.ร.บ. งบประมาณ (1)	พ.ร.บ. งบประมาณ (2)	พ.ร.บ. โอนงบประมาณ (3)		รวมงบประมาณ (4)=(2)+(3)	ร่างพ.ร.บ. งบประมาณ (5)	เพิ่มขึ้น/ลดลง (6)=(5)-(2)	ร้อยละ (7)=(6)/(2)x100	
				รับโอน	โอนออก					
องค์กรปกครองส่วนท้องถิ่น (ต่อ)										
88. เทศบาลนครสงขลา	430.1178		410.6426	-	-	410.6426	425.6809	15.0383	3.66	
89. เทศบาลนครหาดใหญ่	629.5655		648.7076	-	-	648.7076	656.5657	7.8581	1.21	
90. เทศบาลนครเกาะสมุย	203.8186		209.0791	-	-	209.0791	217.0059	7.9268	3.79	
91. เทศบาลนครสุราษฎร์ธานี	460.5025		479.4862	-	-	479.4862	480.3822	0.8960	0.19	
92. เทศบาลนครตรัง	369.0744		379.4234	-	-	379.4234	388.9783	9.5549	2.52	
93. เทศบาลนครภูเก็ต	462.4499		483.6346	-	-	483.6346	479.6362	-3.9984	-0.83	
94. เทศบาลนครยะลา	473.0917		439.4960	-	-	439.4960	449.9910	10.4950	2.39	
95. เทศบาลนครเจ้าพระยาสุรศักดิ์	243.9294		254.0266	-	-	254.0266	284.7305	30.7039	12.09	
96. เทศบาลนครแหลมงอบ	264.8186		275.4228	-	-	275.4228	278.0740	2.6512	0.96	
97. เทศบาลนครระยอง	339.2686		338.7618	-	-	338.7618	360.6032	21.8414	6.45	
98. เทศบาลนครอุตรดิตถ์	711.7487		706.0410	-	-	706.0410	725.9062	19.8652	2.81	
99. เทศบาลนครสกลนคร	264.3607		255.6352	-	-	255.6352	286.9463	31.3111	12.25	
100. เทศบาลนครขอนแก่น	720.5474		734.4159	-	-	734.4159	770.4921	36.0762	4.91	
101. เทศบาลนครนครราชสีมา	606.7821		615.2825	-	-	615.2825	640.4722	25.1897	4.09	
102. เทศบาลนครอุบลราชธานี	358.3233		357.3608	-	-	357.3608	347.1452	-10.2156	-2.86	
103. เทศบาลนครเชียงใหม่	590.0137		557.7334	-	-	557.7334	610.1511	52.4177	9.40	
104. เทศบาลนครลำปาง	338.7739		362.9463	-	-	362.9463	359.2416	-3.7047	-1.02	
105. เทศบาลนครเชียงใหม่	459.1420		483.5789	-	-	483.5789	478.2619	-5.3170	-1.10	
106. เทศบาลนครแม่สอด	344.5259		307.0491	-	-	307.0491	296.6078	-10.4413	-3.40	
107. เทศบาลนครพิษณุโลก	329.3258		331.8081	-	-	331.8081	354.1637	22.3556	6.74	
108. เทศบาลนครนครสวรรค์	509.8477		519.4771	-	-	519.4771	531.4741	11.9970	2.31	
109. เทศบาลเมืองเชียงใหม่	150.1787		162.4713	-	-	162.4713	174.2912	11.8199	7.28	
110. เทศบาลเมืองฝักไถ่	40.4114		38.4297	-	-	38.4297	53.4887	15.0590	39.19	
111. เทศบาลเมืองลำพูน	52.1564		54.1650	-	-	54.1650	56.7309	2.5659	4.74	
112. เทศบาลเมืองสนม	29.6251		30.9067	-	-	30.9067	30.9260	0.0193	0.06	
113. เทศบาลเมืองอุบลราชธานี	55.2432		52.6007	-	-	52.6007	55.0634	2.4627	4.68	
114. เทศบาลเมืองเขาสวนขอดี	82.0288		91.9840	-	-	91.9840	89.4429	-2.5411	-2.76	
115. เทศบาลเมืองบ้านหมี่	50.1487		56.9278	-	-	56.9278	49.7116	-7.2162	-12.68	
116. เทศบาลเมืองลพบุรี	252.1200		243.0585	-	-	243.0585	241.7066	-1.3519	-0.56	



หน่วย : ล้านบาท

กระทรวง / หน่วยงาน	ปีงบประมาณ พ.ศ. 2562		ปีงบประมาณ พ.ศ. 2563			ปีงบประมาณ พ.ศ. 2564		
	ปีงบประมาณ พ.ศ. 2562 พ.ร.บ. งบประมาณ (1)	พ.ร.บ. งบประมาณ (2)	พ.ร.บ. งบประมาณ (3) รับโอน	โอนออก	รวมงบประมาณ (4)=(2)+(3)	ร่างพ.ร.บ. งบประมาณ (5)	เพิ่มขึ้น- ลดลง (6)=(5)-(2)	ร้อยละ (7)= (6)/(2)x100
องค์กรปกครองส่วนท้องถิ่น (ต่อ)								
117. เทศบาลเมืองแก่งคอย	102.1039	100.6912	-	-	100.6912	102.2712	1.5800	1.57
118. เทศบาลเมืองทับทิว	80.5029	69.8907	-	-	69.8907	69.4008	-0.4899	-0.70
119. เทศบาลเมืองพระพุทธบาท	128.3431	130.7651	-	-	130.7651	134.1358	3.3707	2.58
120. เทศบาลเมืองสระบุรี	337.0663	350.1590	-	-	350.1590	350.1666	0.0076	0.00
121. เทศบาลเมืองบางระจัน	59.7607	64.9868	-	-	64.9868	61.8481	-3.1387	-4.83
122. เทศบาลเมืองสิงห์บุรี	133.5033	134.2084	-	-	134.2084	142.1776	7.9692	5.94
123. เทศบาลเมืองอ่างทอง	171.5695	177.1146	-	-	177.1146	177.5163	0.4017	0.23
124. เทศบาลเมืองกระทุ่มล้ม	53.1462	57.3673	-	-	57.3673	59.7617	2.3944	4.17
125. เทศบาลเมืองนครปฐม	24.5842	23.8409	-	-	23.8409	32.5771	8.7362	36.64
126. เทศบาลเมืองไร่ขิง	69.6810	74.2441	-	-	74.2441	78.3980	4.1539	5.59
127. เทศบาลเมืองสามคอก	26.1815	24.5118	-	-	24.5118	36.1058	11.5940	47.30
128. เทศบาลเมืองสามพราน	66.9814	69.9133	-	-	69.9133	76.3835	6.4702	9.25
129. เทศบาลเมืองบางกรวย	104.4934	111.4540	-	-	111.4540	113.2403	1.7863	1.60
130. เทศบาลเมืองบางคูวัด	62.3104	62.0051	-	-	62.0051	64.0431	2.0380	3.29
131. เทศบาลเมืองบางบัวทอง	170.8362	181.7605	-	-	181.7605	182.3222	0.5617	0.31
132. เทศบาลเมืองบางรักพัฒนา	80.5554	85.8048	-	-	85.8048	89.9933	4.1885	4.88
133. เทศบาลเมืองบางศรีเมือง	75.3328	77.7644	-	-	77.7644	80.4244	2.6600	3.42
134. เทศบาลเมืองพัฒนา	60.5117	65.4964	-	-	65.4964	68.0935	2.5971	3.97
135. เทศบาลเมืองคลองหลวง	123.4345	130.4194	-	-	130.4194	128.0274	-2.3920	-1.83
136. เทศบาลเมืองคูคต	107.6035	112.4580	-	-	112.4580	113.0982	0.6402	0.57
137. เทศบาลเมืองท่าโขลง	204.8445	222.3505	-	-	222.3505	229.4921	7.1416	3.21
138. เทศบาลเมืองบางคูวัด	56.5442	53.5379	-	-	53.5379	72.5892	19.0513	35.58
139. เทศบาลเมืองบึงขัง	88.7387	86.3349	-	-	86.3349	83.2441	-3.0908	-3.58
140. เทศบาลเมืองปทุมธานี	132.3635	140.8419	-	-	140.8419	134.4259	-6.4160	-4.56
141. เทศบาลเมืองลาดสวาย	85.8097	93.2135	-	-	93.2135	91.1189	-2.0946	-2.25
142. เทศบาลเมืองลำสามแก้ว	128.8073	133.6862	-	-	133.6862	134.9200	1.2338	0.92
143. เทศบาลเมืองสนับทึบ	72.6626	75.6995	-	-	75.6995	74.5183	-1.1812	-1.56
144. เทศบาลเมืองบางแก้ว	91.5242	103.8973	-	-	103.8973	106.2666	2.3693	2.28
145. เทศบาลเมืองปากน้ำสมุทรปราการ	75.7090	80.0315	-	-	80.0315	80.7718	0.7403	0.93



หน่วย : ล้านบาท

กระทรวง / หน่วยงาน	ปีงบประมาณ พ.ศ. 2562		ปีงบประมาณ พ.ศ. 2563				ปีงบประมาณ พ.ศ. 2564			
	ปีงบประมาณ พ.ศ. 2562 พ.ร.บ. งบประมาณ (1)	พ.ร.บ. งบประมาณ (2)	พ.ร.บ. งบประมาณ (3) รับโอน	พ.ร.บ. งบประมาณ (3) โอนออก	รวมงบประมาณ (4)=(2)+(3)	ร่างพ.ร.บ. งบประมาณ (5)	เพิ่มขึ้น/- ลดลง (6)=(5)-(2)	ร้อยละ (7)= (6)/(2)x100		
									พ.ร.บ. งบประมาณ (2)	พ.ร.บ. งบประมาณ (3) รับโอน
องค์กรปกครองส่วนท้องถิ่น (ต่อ)										
146. เทศบาลเมืองปู่เจ้าสมิงพราย	206.3182	213.5321	-	-	213.5321	217.2042	3.6721	1.72		
147. เทศบาลเมืองพระประแดง	128.0831	127.1697	-	-	127.1697	128.5992	1.4295	1.12		
148. เทศบาลเมืองแพรกษาใหม่	47.0919	45.8094	-	-	45.8094	53.0899	7.2805	15.89		
149. เทศบาลเมืองสัตตหลวง	195.2071	195.7849	-	-	195.7849	197.0529	1.2680	0.65		
150. เทศบาลเมืองกาญจนบุรี	271.7064	248.7692	-	-	248.7692	255.1358	6.3666	2.56		
151. เทศบาลเมืองท่าเรือพระแท่น	55.8527	55.8005	-	-	55.8005	68.6121	12.8116	22.96		
152. เทศบาลเมืองท่าผา	55.5141	54.5714	-	-	54.5714	58.9030	4.3316	7.94		
153. เทศบาลเมืองบ้านโป่ง	148.7561	136.5363	-	-	136.5363	145.0273	8.4910	6.22		
154. เทศบาลเมืองโพธาราม	116.1469	115.8604	-	-	115.8604	117.6157	1.7553	1.52		
155. เทศบาลเมืองราชบุรี	336.7391	339.1879	-	-	339.1879	324.3837	-14.8042	-4.36		
156. เทศบาลเมืองสองพี่น้อง	122.4562	117.9193	-	-	117.9193	123.7102	5.7909	4.91		
157. เทศบาลเมืองสุพรรณบุรี	223.0367	223.2781	-	-	223.2781	224.2441	0.9660	0.43		
158. เทศบาลเมืองประจวบคีรีขันธ์	128.9201	123.4950	-	-	123.4950	146.9906	23.4956	19.03		
159. เทศบาลเมืองหัวหิน	269.1823	262.5323	-	-	262.5323	260.2522	-2.2801	-0.87		
160. เทศบาลเมืองชะอำ	286.8738	264.2366	-	-	264.2366	267.6239	3.3873	1.28		
161. เทศบาลเมืองเพชรบุรี	225.0448	219.4504	-	-	219.4504	223.6757	4.2253	1.93		
162. เทศบาลเมืองสมุทรสงคราม	218.9150	219.4517	-	-	219.4517	214.1043	-5.3474	-2.44		
163. เทศบาลเมืองกระทุ่มแบน	176.4838	182.7581	-	-	182.7581	177.6629	-5.0952	-2.79		
164. เทศบาลเมืองคลองมะเดื่อ	42.1154	37.7252	-	-	37.7252	46.5611	8.8359	23.42		
165. เทศบาลเมืองชุมพร	166.3966	162.0360	-	-	162.0360	163.9671	1.9311	1.19		
166. เทศบาลเมืองห้วยผึ้ง	73.8088	81.2385	-	-	81.2385	77.5895	-3.6490	-4.49		
167. เทศบาลเมืองทุ่งสง	270.3763	413.2001	-	-	413.2001	322.5419	-90.6582	-21.94		
168. เทศบาลเมืองปากพอง	236.9916	224.7767	-	-	224.7767	258.4358	33.6591	14.97		
169. เทศบาลเมืองปากพูน	89.3951	98.0392	-	-	98.0392	113.0921	15.0529	15.35		
170. เทศบาลเมืองพัทลุง	339.3290	340.0179	-	-	340.0179	343.8900	3.8721	1.14		
171. เทศบาลเมืองกำแพงเพชร (จังหวัดสงขลา)	59.2952	94.1521	-	-	94.1521	70.6220	-23.5301	-24.99		
172. เทศบาลเมืองเขาปู่เขายี่รงค์	89.6650	91.8907	-	-	91.8907	107.2866	15.3959	16.75		
173. เทศบาลเมืองคลองแห	87.2766	88.6484	-	-	88.6484	107.7663	19.1179	21.57		
174. เทศบาลเมืองควนดั่ง	95.2187	90.4825	-	-	90.4825	114.7292	24.2467	26.80		



สถิติงบประมาณรายจ่ายประจำปี พ.ศ. 2562 - 2564

หน่วย : ล้านบาท

กระทรวง / หน่วยงาน	ปีงบประมาณ พ.ศ. 2562		ปีงบประมาณ พ.ศ. 2563				ปีงบประมาณ พ.ศ. 2564		
	พ.ร.บ. งบประมาณ (1)	พ.ร.บ. งบประมาณ (2)	พ.ร.บ. งบประมาณ (3) โอนออก	พ.ร.บ. งบประมาณ (4)=(2)+(3)	ร่างพ.ร.บ. งบประมาณ (5)	เพิ่มขึ้น/ลดลง (6)=(5)-(2)	ร้อยละ (7)=(6)/(2)x100	ปีงบประมาณ พ.ศ. 2564	
								พ.ร.บ. งบประมาณ (1)	พ.ร.บ. งบประมาณ (2)
องค์กรปกครองส่วนท้องถิ่น (ต่อ)									
175. เทศบาลเมืองคอหงษ์	80.4748	85.8357	-	85.8357	106.4382	20.6025	24.00		
176. เทศบาลเมืองทุ่งตาเสา	54.3489	57.1936	-	57.1936	67.4019	10.2083	17.85		
177. เทศบาลเมืองบ้านพรุ	55.2897	71.0324	-	71.0324	65.6545	-5.3779	-7.57		
178. เทศบาลเมืองป่าตองบงขำ	52.7096	47.8675	-	47.8675	68.2258	20.3583	42.53		
179. เทศบาลเมืองม่วงงาม	46.1914	61.3671	-	61.3671	55.9436	-5.4235	-8.84		
180. เทศบาลเมืองสะเตา	149.2754	158.7515	-	158.7515	173.8932	15.1417	9.54		
181. เทศบาลเมืองสิงหนคร	108.1853	104.2349	-	104.2349	112.4389	8.2040	7.87		
182. เทศบาลเมืองตอเหล็ก	46.3241	68.6186	-	68.6186	53.4982	-15.1204	-22.04		
183. เทศบาลนครเมืองท่าข้าม	112.7305	103.8865	-	103.8865	107.8771	3.9906	3.84		
184. เทศบาลเมืองนาสาร	134.9972	141.9811	-	141.9811	153.3280	11.3469	7.99		
185. เทศบาลเมืองกระบุรี	164.7394	253.7977	-	253.7977	185.5520	-68.2457	-26.89		
186. เทศบาลเมืองทับตัง	90.9182	108.2872	-	108.2872	117.5161	9.2289	8.52		
187. เทศบาลเมืองตะกั่วป่า	133.5984	132.0744	-	132.0744	139.4486	7.3742	5.58		
188. เทศบาลเมืองพังงา	75.8305	85.8058	-	85.8058	78.3719	-7.4339	-8.66		
189. เทศบาลเมืองกระบุรี	97.3945	84.5319	-	84.5319	95.4639	10.9320	12.93		
190. เทศบาลเมืองป่าตอง	64.9712	73.8264	-	73.8264	72.6312	-1.1952	-1.62		
191. เทศบาลเมืองบางารัน	55.7057	51.3117	-	51.3117	54.9971	3.6854	7.18		
192. เทศบาลเมืองระนอง	131.5165	133.4721	-	133.4721	144.9848	11.5127	8.63		
193. เทศบาลเมืองสตูล	181.2768	185.4926	-	185.4926	196.1709	10.6783	5.76		
194. เทศบาลเมืองตากใบ	66.9440	63.1608	-	63.1608	79.1077	15.9469	25.25		
195. เทศบาลเมืองนาวิภาส	296.2864	290.2764	-	290.2764	306.0988	15.8224	5.45		
196. เทศบาลเมืองสุโขทัย-ลก	243.4248	258.8448	-	258.8448	275.6981	16.8533	6.51		
197. เทศบาลเมืองตะลุมพิน	146.8913	161.0366	-	161.0366	170.7034	9.6668	6.00		
198. เทศบาลเมืองปัตตานี	259.1313	289.0773	-	289.0773	290.5099	1.4326	0.50		
199. เทศบาลเมืองเบตง	156.7376	152.6307	-	152.6307	157.4283	4.7976	3.14		
200. เทศบาลเมืองสะเตงนอก	102.5707	94.0810	-	94.0810	100.5799	6.4989	6.91		
201. เทศบาลเมืองฉะเชิงเทรา	183.4925	185.4730	-	185.4730	191.8857	6.4127	3.46		
202. เทศบาลเมืองชลบุรี	260.0708	257.5546	-	257.5546	260.2956	2.7410	1.06		
203. เทศบาลเมืองบ้านบึง	82.0013	91.7542	-	91.7542	100.1916	8.4374	9.20		



หน่วย : ล้านบาท

กระทรวง / หน่วยงาน	ปีงบประมาณ พ.ศ. 2562		ปีงบประมาณ พ.ศ. 2563				ปีงบประมาณ พ.ศ. 2564		
	พ.ร.บ. งบประมาณ (1)	พ.ร.บ. งบประมาณ (2)	พ.ร.บ. โอนงบประมาณ (3) รับโอน	โอนออก	รวมงบประมาณ (4)=(2)+(3)	ร่างพ.ร.บ. งบประมาณ (5)	เพิ่มขึ้น/ ลดลง (6)=(5)-(2)	ร้อยละ (7)= (6)/(2)x100	
									พ.ร.บ. งบประมาณ (2)
องค์กรปกครองส่วนท้องถิ่น (ต่อ)									
204. เทศบาลเมืองบ้านสวน	126.0397	133.7918	-	-	133.7918	138.8085	5.0167	3.75	
205. เทศบาลเมืองปรุกฟ้า	42.7306	44.7044	-	-	44.7044	59.3423	14.6379	32.74	
206. เทศบาลเมืองพนัสนิคม	130.5552	121.3056	-	-	121.3056	130.9786	9.6730	7.97	
207. เทศบาลเมืองศรีราชา	172.6975	237.0117	-	-	237.0117	172.0029	-65.0088	-27.43	
208. เทศบาลเมืองสัตหีบ	54.8146	86.5986	-	-	86.5986	80.1091	-6.4895	-7.49	
209. เทศบาลเมืองแสนสุข	107.1511	111.7304	-	-	111.7304	119.3507	7.6203	6.82	
210. เทศบาลเมืองหนองปรือ	166.4675	230.7233	-	-	230.7233	212.4107	-18.3126	-7.94	
211. เทศบาลเมืองอ่างศิลา	66.1162	71.1588	-	-	71.1588	72.7555	1.5967	2.24	
212. เทศบาลเมืองบ้านฉาง	75.8826	79.4432	-	-	79.4432	101.9888	22.5456	28.38	
213. เทศบาลเมืองฉะเชิงเทรา	153.4392	164.3678	-	-	164.3678	165.5634	1.1956	0.73	
214. เทศบาลเมืองขลุง	111.7090	113.1643	-	-	113.1643	114.4796	1.3153	1.16	
215. เทศบาลเมืองจันทนิมิต	41.8095	43.5471	-	-	43.5471	44.7070	1.1599	2.66	
216. เทศบาลเมืองจันทบุรี	209.8725	217.2066	-	-	217.2066	227.6252	10.4186	4.80	
217. เทศบาลเมืองท่าช้าง	36.9939	36.0289	-	-	36.0289	37.5556	1.5267	4.24	
218. เทศบาลเมืองท่าใหม่	85.2763	112.5364	-	-	112.5364	101.9733	-10.5631	-9.39	
219. เทศบาลเมืองตราด	111.4648	98.6500	-	-	98.6500	100.4171	1.7671	1.79	
220. เทศบาลเมืองนครนายก	141.7975	143.8042	-	-	143.8042	137.5049	-6.2993	-4.38	
221. เทศบาลเมืองปราจีนบุรี	192.8150	213.3755	-	-	213.3755	191.3033	-22.0722	-10.34	
222. เทศบาลเมืองวังน้ำเย็น	151.3288	213.9660	-	-	213.9660	142.5626	-71.4034	-33.37	
223. เทศบาลเมืองสระแก้ว	93.2322	98.7708	-	-	98.7708	100.1457	1.3749	1.39	
224. เทศบาลเมืองอรัญประเทศ	129.3106	124.5208	-	-	124.5208	124.3758	-0.1450	-0.12	
225. เทศบาลเมืองเสนา	173.8846	207.9868	-	-	207.9868	198.8609	-9.1259	-4.39	
226. เทศบาลเมืองวังสะพุง	93.0334	86.9197	-	-	86.9197	103.4090	16.4893	18.97	
227. เทศบาลเมืองท่าบ่อ	88.7968	101.5747	-	-	101.5747	95.7405	-5.8342	-5.74	
228. เทศบาลเมืองหนองคาย	322.0014	265.4517	-	-	265.4517	277.2237	11.7720	4.43	
229. เทศบาลเมืองหนองบัวลำภู	94.2706	80.9588	-	-	80.9588	102.6209	21.6621	26.76	
230. เทศบาลเมืองโนนสูง-น้ำคำ	26.0427	26.3655	-	-	26.3655	27.2866	0.9211	3.49	
231. เทศบาลเมืองบ้านดุง	66.3874	65.7906	-	-	65.7906	87.0116	21.2210	32.26	
232. เทศบาลเมืองหนองสำโรง	73.5153	81.2665	-	-	81.2665	79.8257	-1.4408	-1.77	



หน่วย : ล้านบาท

กระทรวง / หน่วยงาน	ปีงบประมาณ พ.ศ. 2562		ปีงบประมาณ พ.ศ. 2563				ปีงบประมาณ พ.ศ. 2564		
	พ.ร.บ. งบประมาณ (1)	พ.ร.บ. งบประมาณ (2)	พ.ร.บ. งบประมาณ (3)		รวมงบประมาณ (4)=(2)+(3)	ร่างพ.ร.บ. งบประมาณ (5)	เพิ่มขึ้น- ลดลง (6)=(5)-(2)	ร้อยละ (7) = (6)/(2)x100	
			รับโอน	โอนออก					
องค์กรปกครองส่วนท้องถิ่น (ต่อ)									
233. เทศบาลเมืองนครพนม	232.2164	239.4586	-	-	239.4586	239.2115	-0.2471	-0.10	
234. เทศบาลเมืองมุกดาหาร	188.2417	141.4051	-	-	141.4051	143.5795	2.1744	1.54	
235. เทศบาลเมืองกาฬสินธุ์	212.4434	225.0839	-	-	225.0839	229.2329	4.1490	1.84	
236. เทศบาลเมืองกุฉินารายณ์	76.2549	95.7182	-	-	95.7182	68.3151	-27.4031	-28.63	
237. เทศบาลเมืองกระนวน	29.7853	30.2158	-	-	30.2158	31.7034	1.4876	4.92	
238. เทศบาลเมืองชุมแพ	110.1919	115.6304	-	-	115.6304	132.8478	17.2174	14.89	
239. เทศบาลเมืองบ้านทุ่ม	62.5378	62.5734	-	-	62.5734	84.6221	22.0487	35.24	
240. เทศบาลเมืองบ้านไผ่	110.6224	111.7508	-	-	111.7508	119.5126	7.7618	6.95	
241. เทศบาลเมืองพล	167.5512	164.5915	-	-	164.5915	175.1717	10.5802	6.43	
242. เทศบาลเมืองศิลา	89.8313	96.0693	-	-	96.0693	96.7384	0.6691	0.70	
243. เทศบาลเมืองมหาสารคาม	292.9741	311.0948	-	-	311.0948	321.0497	9.9549	3.20	
244. เทศบาลเมืองร้อยเอ็ด	384.7715	381.6060	-	-	381.6060	402.0448	20.4388	5.36	
245. เทศบาลเมืองชัยภูมิ	204.4449	221.1986	-	-	221.1986	222.7367	1.5381	0.70	
246. เทศบาลเมืองบัวใหญ่	117.8252	109.7834	-	-	109.7834	130.8455	21.0621	19.19	
247. เทศบาลเมืองปากช่อง	126.4995	128.8841	-	-	128.8841	140.9529	12.0688	9.36	
248. เทศบาลเมืองเมืองปัก	53.7010	46.9812	-	-	46.9812	57.1609	10.1797	21.67	
249. เทศบาลเมืองสีคิ้ว	53.6688	56.6678	-	-	56.6678	57.7425	1.0747	1.90	
250. เทศบาลเมืองชุมพวง	75.7477	65.2167	-	-	65.2167	68.8385	3.6218	5.55	
251. เทศบาลเมืองนางรอง	149.6421	125.9496	-	-	125.9496	153.3379	27.3883	21.75	
252. เทศบาลเมืองบุรีรัมย์	233.4254	242.5836	-	-	242.5836	254.5069	11.9233	4.92	
253. เทศบาลเมืองสุรินทร์	213.1035	208.4055	-	-	208.4055	209.8745	1.4690	0.70	
254. เทศบาลเมืองยโสธร	236.4268	231.0899	-	-	231.0899	227.4785	-3.6114	-1.56	
255. เทศบาลเมืองกันทรลิักษ์	59.8312	77.3450	-	-	77.3450	53.9113	-23.4337	-30.30	
256. เทศบาลเมืองศรีสะเกษ	211.2874	240.8275	-	-	240.8275	216.8172	-24.0103	-9.97	
257. เทศบาลเมืองอำนาจเจริญ	112.8977	148.4236	-	-	148.4236	137.3820	-11.0416	-7.44	
258. เทศบาลเมืองแจ้ห่ม	36.0273	44.4284	-	-	44.4284	39.7183	-4.7101	-10.60	
259. เทศบาลเมืองเดชอุดม	69.2600	66.1695	-	-	66.1695	64.7497	-1.4198	-2.15	
260. เทศบาลเมืองพิบูลมังสาหาร	116.4995	126.7427	-	-	126.7427	142.2921	15.5494	12.27	
261. เทศบาลเมืองวารินชำราบ	274.7029	304.0989	-	-	304.0989	292.3707	-11.7282	-3.86	
262. เทศบาลเมืองต้นเปา	43.6632	53.2068	-	-	53.2068	59.4291	6.2223	11.69	



หน่วย : ล้านบาท

กระทรวง / หน่วยงาน	ปีงบประมาณ พ.ศ. 2562		ปีงบประมาณ พ.ศ. 2563				ปีงบประมาณ พ.ศ. 2564			
	ปีงบประมาณ พ.ศ. 2562	พ.ร.บ. งบประมาณ (1)	พ.ร.บ. งบประมาณ (2)	พ.ร.บ. โอนงบประมาณ (3)		รวมงบประมาณ (4)=(2)+(3)	ร่างพ.ร.บ. งบประมาณ (5)	เพิ่มขึ้น/ลดลง (6)=(5)-(2)	ร้อยละ (7)=(6)/(2)x100	
				รับโอน	โอนออก					
องค์กรปกครองส่วนท้องถิ่น (ต่อ)										
263. เทศบาลเมืองแก่งพัฒนา	67.9485		63.8413	-	-	63.8413	83.6487	19.8074	31.03	
264. เทศบาลเมืองแม่ใจ	57.5348		61.0354	-	-	61.0354	69.7048	8.6694	14.20	
265. เทศบาลเมืองแม่เหิยะ	83.1562		48.8125	-	-	48.8125	63.9842	15.1717	31.08	
266. เทศบาลเมืองแม่ฮ่องสอน	73.9110		106.3025	-	-	106.3025	56.7695	-49.5330	-46.60	
267. เทศบาลเมืองขากำตันคร	173.3711		174.5308	-	-	174.5308	179.8569	5.3261	3.05	
268. เทศบาลเมืองพิชัย	33.3985		34.9454	-	-	34.9454	38.1066	3.1612	9.05	
269. เทศบาลเมืองคีรีมาศ	67.4283		69.0159	-	-	69.0159	63.8982	-5.1177	-7.42	
270. เทศบาลเมืองลำพูน	156.3487		150.3099	-	-	150.3099	151.1973	0.8874	0.59	
271. เทศบาลเมืองน่าน	163.2507		151.0625	-	-	151.0625	156.8558	5.7933	3.84	
272. เทศบาลเมืองดอกคำใต้	64.2793		62.4255	-	-	62.4255	76.0442	13.6187	21.82	
273. เทศบาลเมืองพะเยา	230.9256		211.3072	-	-	211.3072	218.6413	7.3341	3.47	
274. เทศบาลเมืองแพร่	215.1416		205.2138	-	-	205.2138	181.4398	-23.7740	-11.58	
275. เทศบาลเมืองตาก	183.6518		179.8086	-	-	179.8086	188.4308	8.6222	4.80	
276. เทศบาลเมืองรัฐภูมิ	64.7836		60.4076	-	-	60.4076	67.3434	6.9358	11.48	
277. เทศบาลเมืองเพชรบูรณ์	187.2748		183.1560	-	-	183.1560	183.8388	0.6828	0.37	
278. เทศบาลเมืองวิเชียรบุรี	66.5316		63.0911	-	-	63.0911	64.9087	1.8176	2.88	
279. เทศบาลเมืองหล่มสัก	136.5409		135.2536	-	-	135.2536	156.5185	21.2649	15.72	
280. เทศบาลเมืองศรีสะเกษ	67.8215		76.8213	-	-	76.8213	82.9342	6.1129	7.96	
281. เทศบาลเมืองสวรรคโลก	269.9060		272.7897	-	-	272.7897	284.5039	11.7142	4.29	
282. เทศบาลเมืองสุโขทัยธานี	163.0677		167.5830	-	-	167.5830	168.9540	1.3710	0.82	
283. เทศบาลเมืองอุตรดิตถ์	331.0625		327.2716	-	-	327.2716	322.2353	-5.0363	-1.54	
284. เทศบาลเมืองกำแพงเพชร	166.2607		183.8566	-	-	183.8566	186.6700	2.8134	1.53	
285. เทศบาลเมืองปางมะค่า	66.4029		67.6081	-	-	67.6081	92.8670	25.2589	37.36	
286. เทศบาลเมืองหนองปลิง	34.7935		39.4171	-	-	39.4171	51.5265	12.1094	30.72	
287. เทศบาลเมืองชุมแสง	108.1513		97.3860	-	-	97.3860	104.4911	7.1051	7.30	
288. เทศบาลเมืองทาศิลี	77.4810		78.5595	-	-	78.5595	97.8976	19.3381	24.62	
289. เทศบาลเมืองตะพานหิน	129.8476		125.2188	-	-	125.2188	129.2096	3.9908	3.19	
290. เทศบาลเมืองบางมูลนาก	116.2060		120.3118	-	-	120.3118	118.6288	-1.6830	-1.40	
291. เทศบาลเมืองพิชิตร์	160.1684		174.4036	-	-	174.4036	163.0610	-11.3426	-6.50	
292. เทศบาลนครเมืองอุทัยธานี	138.7652		144.1086	-	-	144.1086	139.2440	-4.8646	-3.38	



หน่วย : ล้านบาท

กระทรวง / หน่วยงาน	ปีงบประมาณ พ.ศ. 2562		ปีงบประมาณ พ.ศ. 2563				ปีงบประมาณ พ.ศ. 2564		
	พ.ร.บ. งบประมาณ (1)	พ.ร.บ. งบประมาณ (2)	พ.ร.บ. งบประมาณ (3) รับโอน	พ.ร.บ. งบประมาณ (3) โอนออก	รวมงบประมาณ (4)=(2)+(3)	ร่างพ.ร.บ. งบประมาณ (5)	เพิ่มขึ้น/ลดลง (6)=(5)-(2)	ร้อยละ (7)=(6)/(2)x100	
									พ.ร.บ. งบประมาณ (2)
หน่วยงานอื่นของรัฐ	656.7576	585.2658	-	-	585.2658	569.1996	-16.0662	-2.75	
1. สำนักงานคณะกรรมการส่งเสริมทางการค้า	266.7576	222.8010	-	-	222.8010	196.9762	-25.8248	-11.59	
2. สำนักงานสภาเกษตรกรแห่งชาติ	390.0000	362.4648	-	-	362.4648	372.2234	9.7586	2.69	
สภาเกษตรกรไทย	10,090.9566	10,651.1109	-	-	10,651.1109	8,871.5538	-1,779.5571	-16.71	
ส่วนราชการในพระองค์	6,800.0000	7,685.2828	-	-	7,685.2828	8,980.8896	1,295.6068	16.86	
ทุนหมุนเวียน	184,624.2829	204,173.8957	-	-	204,173.8957	221,981.9117	17,808.0160	8.72	
1. ทุนหมุนเวียนที่มีฐานะเป็นนิติบุคคล	3,735.8970	6,467.0589	-	-	6,467.0589	5,932.3334	-534.7255	-8.27	
1. กองทุนการออมแห่งชาติ	299.6240	480.9295	-	-	480.9295	605.7869	124.8574	25.96	
2. กองทุนจัดรูปที่ดินเพื่อพัฒนาพื้นที่	40.0000	40.0000	-	-	40.0000	40.0000	-	-	
3. กองทุนเพื่อความเสมอภาคทางการศึกษา	2,537.3650	5,796.1294	-	-	5,796.1294	5,001.4646	-794.6648	-13.71	
4. กองทุนยุติธรรม	238.0000	150.0000	-	-	150.0000	150.0000	-	-	
5. กองทุนหมู่บ้านและชุมชนเมืองแห่งชาติ	115.9080	-	-	-	-	135.0819	135.0819	100.00	
ทุนหมุนเวียนที่ไม่มีฐานะเป็นนิติบุคคล	180,888.3859	197,706.8368	-	-	197,706.8368	216,049.5783	18,342.7415	9.28	
1. สำนักงานรัฐมนตรี	974.7077	948.7380	-	-	948.7380	933.0944	-15.6436	-1.65	
1.1 กองทุนส่งเสริมวิสาหกิจขนาดกลางและขนาดย่อม	974.7077	948.7380	-	-	948.7380	933.0944	-15.6436	-1.65	
2. กระทรวงกลาโหม	199.0830	-	-	-	-	-	-	-	
2.1 กองทุนท่าอากาศยานอุตรดิตถ์	199.0830	-	-	-	-	-	-	-	
3. กระทรวงการคลัง	40,000.0000	40,000.0000	-	-	40,000.0000	49,500.8342	9,500.8342	23.75	
3.1 กองทุนประชาธิปไตยเพื่อการศึกษาระดับปริญญาตรีและระดับต่ำกว่าปริญญาตรี	40,000.0000	40,000.0000	-	-	40,000.0000	49,500.8342	9,500.8342	23.75	
4. กระทรวงการพัฒนาสังคมและความมั่นคงของมนุษย์	120.0000	190.0000	-	-	190.0000	207.0000	17.0000	8.95	
4.1 กองทุนคุ้มครองเด็ก	30.0000	30.0000	-	-	30.0000	40.0000	10.0000	33.33	
4.2 กองทุนผู้สูงอายุ	-	70.0000	-	-	70.0000	70.0000	-	-	
4.3 กองทุนส่งเสริมความเท่าเทียมระหว่างเพศ	-	-	-	-	-	7.0000	7.0000	100.00	
4.4 กองทุนส่งเสริมการจัดสวัสดิการสังคม	90.0000	90.0000	-	-	90.0000	90.0000	-	-	
5. กระทรวงการอุดมศึกษา วิทยาศาสตร์ วิจัยและนวัตกรรม	1,913.6905	12,554.5656	-	-	12,554.5656	19,916.6305	7,362.0649	58.64	
5.1 กองทุนส่งเสริมวิทยาศาสตร์ วิจัยและนวัตกรรม	1,913.6905	12,554.5656	-	-	12,554.5656	19,916.6305	7,362.0649	58.64	
6. กระทรวงเกษตรและสหกรณ์	1,385.0000	935.0000	-	-	935.0000	985.0000	50.0000	5.35	
6.2 กองทุนหมุนเวียนเพื่อการกู้ยืมแก่เกษตรกรและผู้ยากจน	400.0000	-	-	-	-	-	-	-	
6.1 กองทุนจัดรูปที่ดิน	935.0000	935.0000	-	-	935.0000	935.0000	-	-	
6.3 กองทุนปรับปรุงโครงสร้างการผลิตภาคเกษตรเพื่อเพิ่มขีดความสามารถการแข่งขันของประเทศ	50.0000	-	-	-	-	50.0000	50.0000	100.00	



หน่วย : ล้านบาท

กระทรวง / หน่วยงาน	ปีงบประมาณ พ.ศ. 2562		ปีงบประมาณ พ.ศ. 2563				ปีงบประมาณ พ.ศ. 2564		
	พ.ร.บ. งบประมาณ (1)	พ.ร.บ. งบประมาณ (2)	พ.ร.บ. งบประมณ (3)	พ.ร.บ. งบประมณ (4)=(2)+(3)	ร่างพ.ร.บ. งบประมณ (5)	เพิ่มเงิน/ลดเงิน (6)=(5)-(2)	ร้อยละ (7)=(6)/(2)x100		
								รับโอน	โอนออก
ทุนหมุนเวียนที่ไม่มีฐานะเป็นนิติบุคคล (ต่อ)									
7. กระทรวงพาณิชย์	-	695.0000	-	695.0000	-	-695.0000	-100.00		
7.1 กองทุนส่งเสริมการค้าระหว่างประเทศ	-	695.0000	-	695.0000	-	-695.0000	-100.00		
8. กระทรวงมหาดไทย	-	-	-	-	89.0502	89.0502	100.00		
8.1 กองทุนพัฒนาบทบาทสตรี	-	-	-	-	89.0502	89.0502	100.00		
9. กระทรวงวัฒนธรรม	47.5238	105.0562	-	105.0562	149.7049	44.6487	42.50		
9.1 กองทุนส่งเสริมการเผยแพร่ศาสนาเฉลิมพระเกียรติ 80 พรรษา	17.6900	22.7790	-	22.7790	22.7790	-	-		
9.2 กองทุนส่งเสริมงานจดหมายเหตุ	21.0000	20.7742	-	20.7742	20.6003	-0.1739	-0.84		
9.3 กองทุนส่งเสริมงานวัฒนธรรม	-	52.5900	-	52.5900	96.1198	43.5298	82.77		
9.4 กองทุนส่งเสริมศิลปกรรมสมัย	8.8338	8.9130	-	8.9130	10.2058	1.2928	14.50		
10. กระทรวงศึกษาธิการ	90.0000	90.0000	-	90.0000	90.0000	-	-		
10.1 กองทุนส่งเสริมและพัฒนาการศึกษาสำหรับคนพิการ	90.0000	90.0000	-	90.0000	90.0000	-	-		
11. กระทรวงสาธารณสุข	135,200.5032	141,353.9142	-	141,353.9142	143,333.9641	1,980.0499	1.40		
11.2 กองทุนวิจัยปัญหาการแพทย์แผนไทย	40.0000	10.0000	-	10.0000	10.0000	-	-		
11.3 กองทุนการแพทย์ฉุกเฉิน	891.3740	810.4900	-	810.4900	959.1500	148.6600	18.34		
11.1 กองทุนหลักประกันสุขภาพแห่งชาติ	134,269.1292	140,533.4242	-	140,533.4242	142,364.8141	1,831.3899	1.30		
12. ส่วนราชการไม่สังกัดสำนักนายกรัฐมนตรี	550.0000	550.0000	-	550.0000	550.0000	-	-		
12.1 กองทุนเพื่อการสืบสวนและสอบสวนคดีอาญา	550.0000	550.0000	-	550.0000	550.0000	-	-		
13. หน่วยงานของรัฐสภา	407.8777	274.5628	-	274.5628	194.3000	-80.2628	-29.23		
13.1 กองทุนเพื่อผู้ด้อยโอกาสเป็นสมาชิกรัฐสภา	277.8777	202.5628	-	202.5628	194.3000	-8.2628	-4.08		
13.2 กองทุนเพื่อการพัฒนาศักยภาพการเมือง	130.0000	72.0000	-	72.0000	-	-72.0000	-100.00		
14. หน่วยงานองค์กรอิสระและองค์การอิสระ	-	10.0000	-	10.0000	100.0000	90.0000	900.00		
14.1 กองทุนป้องกันและปราบปรามการทุจริตแห่งชาติ	-	10.0000	-	10.0000	100.0000	90.0000	900.00		
รายจ่ายเพื่อชดเชยเงินคงคลัง	-	62,709.4658	-	62,709.4658	-	-62,709.4658	100.00		
1. รายจ่ายเพื่อชดเชยเงินคงคลัง	-	62,709.4658	-	62,709.4658	-	-62,709.4658	-100.00		

ที่มา : เอกสารงบประมาณ ฉบับที่ 1 รายรับรายจ่ายเปรียบเทียบ ประจำปีงบประมาณ พ.ศ. 2564 ประมาณผลผลิตและจัดทำโดยสำนักงานงบประมาณของรัฐสภา



บรรณานุกรม

- “ประกาศคณะกรรมการนโยบายการเงินการคลังของรัฐ เรื่อง กำหนดสัดส่วนต่าง ๆ เพื่อเป็นกรอบวินัยการเงินการคลังของรัฐ (ฉบับที่ 3) พ.ศ. 2563” (20 เมษายน 2563). **ราชกิจจานุเบกษา**, เล่มที่ 137 ตอนพิเศษ 91 ง, น. 25.
- “พระราชบัญญัติวินัยการเงินการคลังของรัฐ พ.ศ. 2561” (19 เมษายน 2561). **ราชกิจจานุเบกษา**, เล่ม 135 ตอนที่ 27 ก, น. 6-7.
- “พระราชบัญญัติวิธีการงบประมาณ พ.ศ. 2561” (11 พฤศจิกายน 2561). **ราชกิจจานุเบกษา**, เล่ม 135 ตอนที่ 92 ก, น. 1
- สำนักงบประมาณ. (2562). **พระราชบัญญัติงบประมาณรายจ่าย ประจำปีงบประมาณ พ.ศ. 2562**. สืบค้น 1 พฤษภาคม 2563, จาก <http://www.bb.go.th/topic3.php?catID=1151&gid=862&mid=545>
- สำนักงบประมาณ. (2563). **พระราชบัญญัติงบประมาณรายจ่าย ประจำปีงบประมาณ พ.ศ. 2562**. สืบค้น 1 พฤษภาคม 2563, จาก <http://www.bb.go.th/topic3.php?catID=1267&gid=862&mid=545>
- สำนักงบประมาณ. (2563). **ร่างพระราชบัญญัติโอนงบประมาณรายจ่าย พ.ศ.** . สืบค้น 15 พฤษภาคม 2563, จาก http://bbstore.bb.go.th/cms/1589539993_4828.pdf
- สำนักเลขาธิการนายกรัฐมนตรี. (23 เมษายน 2563). **การโอนงบประมาณรายจ่ายประจำปีงบประมาณ พ.ศ. 2563** [มติคณะรัฐมนตรี]. สืบค้น 15 พฤษภาคม 2563 จาก https://cabinet.soc.go.th/doc_image/2563/993351673.pdf
- สำนักเลขาธิการคณะรัฐมนตรี. (14 พฤษภาคม 2563). **เรื่อง การปรับปรุงรายละเอียดงบประมาณรายจ่าย ประจำปีงบประมาณ พ.ศ. 2564 เพื่อรองรับสถานการณ์การระบาดของโรคติดเชื้อไวรัสโคโรนา 2019 (COVID-19) และการปรับปรุงปฏิทินงบประมาณรายจ่ายประจำปีงบประมาณ พ.ศ. 2564** [หนังสือราชการ]. (ด่วนที่สุด นร 0505/ว 227)
- สำนักเลขาธิการนายกรัฐมนตรี. (26 พฤษภาคม 2563). **ข้อเสนอร่างพระราชบัญญัติงบประมาณรายจ่าย ประจำปีงบประมาณ พ.ศ. 2564** [มติคณะรัฐมนตรี]. สืบค้น 1 มิถุนายน 2563 จาก <https://www.thaigov.go.th/news/contents/details/31518>



สำนักงบประมาณของรัฐสภา
สำนักงานเลขาธิการสภาผู้แทนราษฎร
www.parliament.go.th/pbo