



# กำลังคนภาครัฐ 2547 : ข้าราชการพลเรือนสามัญ



สำนักงาน ก.พ.

THAI NATIONAL ASSEMBLY LIBRARY



3961155329



# กําลังคนภาครัฐ 2547 : ข้าราชการพลเรือนสามัญ

สำนักงาน ก.พ.

## กำลังคนภาครัฐ 2547 : ข้าราชการพลเรือนสามัญ

---

**ผู้จัดทำ :** กลุ่มงานเลขานุการ คปร.  
สำนักพัฒนาระบบบำนาญตำแหน่งและค่าตอบแทน  
สำนักงาน ก.พ.  
ถนนพิษณุโลก เขตดุสิต กรุงเทพมหานคร 10300  
โทรศัพท์ 0 2280 3332 โทรสาร 0 2282 0874

**ISBN 974 - 9646 - 87 - 8**

**ผู้พิมพ์ :** ธีรานุสรณ์การพิมพ์  
72 / 51-52 หมู่ 5 ซอยเพชรเกษม 48 แยก 49 ถนนเพชรเกษม 48  
แขวงบางแวก เขตภาษีเจริญ กรุงเทพมหานคร 10160  
โทรศัพท์ 0 2869 7979 โทรสาร 0 2829 7978

---

# คำนำ

เอกสารนี้เป็นการเสนอภาพของกำลังคนภาครัฐในฝ่ายพลเรือน ปีงบประมาณ 2547 (ณ วันที่ 1 มีนาคม 2547) เฉพาะในส่วนของข้าราชการพลเรือนสามัญ โดยรวมถึงข้าราชการพลเรือนในพระองค์ซึ่งปฏิบัติงานในกระทรวง กรมต่าง ๆ จำนวน 147 ส่วนราชการ และอยู่ในความดูแลของ ก.พ. ในส่วนที่เกี่ยวกับจำนวนตำแหน่ง จำนวนข้าราชการ ชายหญิง ระดับการศึกษา ระดับตำแหน่ง อายุ การกระจายของกำลังคนในราชการบริหารส่วนกลาง ส่วนภูมิภาค และในพื้นที่ปฏิบัติงาน รวมทั้งกำลังคนในตำแหน่งผู้บริหาร ตำแหน่งระดับสูงบางตำแหน่ง และข้อมูลลูกจ้างประจำใน ส่วนราชการต่าง ๆ

การจัดทำเอกสารนี้ได้รับความร่วมมืออย่างดียิ่งจากทุกส่วนราชการ ที่กรุณาให้ข้อมูล อันเป็นผลให้รายงานนี้สำเร็จตามที่ปรารถนา จึงขอขอบคุณมา ณ โอกาสนี้

สำนักงาน ก.พ. หวังเป็นอย่างยิ่งว่า เอกสารนี้จะเป็นประโยชน์ในการบริหารจัดการ “คนของรัฐ” ให้สอดคล้องกับการบริหารทรัพยากรบุคคลภาครัฐ แนวใหม่ และสอดคล้องกับการดำเนินการตามบทบาทภารกิจภาครัฐ รวมทั้งเป็นประโยชน์ต่อผู้สนใจทั่วไป

สำนักงาน ก.พ.

# สารบัญ

คำนำ

สารบัญ

สาระสำคัญ

1

ประชากร กำลังแรงงาน กำลังคนภาครัฐ

7

กำลังคนภาครัฐในฝ่ายพลเรือน :

● ข้าราชการแต่ละประเภท

8

● ข้าราชการและลูกจ้างประจำ จำแนกตามส่วนราชการ

9

ข้าราชการพลเรือนสามัญในภาพรวม :

● ส่วนราชการ

13

● ชายหญิง

14

● การศึกษา

16

● ระดับตำแหน่ง

19

● อายุ

25

● สายงาน

28

● ราชการบริหารส่วนกลางและส่วนภูมิภาค

31

● พื้นที่ปฏิบัติงาน

33

ข้าราชการพลเรือนสามัญในตำแหน่งระดับสูง

45

รายละเอียดในแต่ละส่วนราชการ :

● ส่วนกลางและส่วนภูมิภาค

51

● ระดับตำแหน่ง

56

● เพศ การศึกษา และอายุ

65

● สายงาน

74

## อักษรย่อชื่อส่วนราชการ

นร	สำนักนายกรัฐมนตรี	พณ	กระทรวงพาณิชย์
กค	กระทรวงการคลัง	มท	กระทรวงมหาดไทย
กต	กระทรวงการต่างประเทศ	ยช	กระทรวงยุติธรรม
กก	กระทรวงการท่องเที่ยวและกีฬา	รง	กระทรวงแรงงาน
พม	กระทรวงการพัฒนาสังคมและความมั่นคงของมนุษย์	วช	กระทรวงวัฒนธรรม
กษ	กระทรวงเกษตรและสหกรณ์	วท	กระทรวงวิทยาศาสตร์และเทคโนโลยี
คค	กระทรวงคมนาคม	ศช	กระทรวงศึกษาธิการ
ทส	กระทรวงทรัพยากรธรรมชาติและสิ่งแวดล้อม	สช	กระทรวงสาธารณสุข
ทก	กระทรวงเทคโนโลยีสารสนเทศและการสื่อสาร	อก	กระทรวงอุตสาหกรรม
พน	กระทรวงพลังงาน	ไม่สังกัด	ส่วนราชการไม่สังกัดสำนักนายกรัฐมนตรี กระทรวงหรือทบวง

## ตาราง

	หน้า
● ประชากร กำลังแรงงานและกำลังคนภาครัฐในฝ่ายพลเรือน	7
● ข้าราชการในฝ่ายพลเรือน จำแนกตามประเภทข้าราชการ	8
● ข้าราชการในฝ่ายพลเรือนและลูกจ้างประจำ จำแนกตามส่วนราชการ	9
● ข้าราชการพลเรือนสามัญ จำแนกตามส่วนราชการ	13
● ข้าราชการพลเรือนสามัญชายหญิง จำแนกตามส่วนราชการ	15
● การศึกษาของข้าราชการพลเรือนสามัญ จำแนกตามส่วนราชการ	17
● การศึกษาของข้าราชการพลเรือนสามัญจำแนกตามเพศ	18
● ข้าราชการพลเรือนสามัญ จำแนกตามส่วนราชการและระดับตำแหน่ง	20
● ร้อยละของข้าราชการพลเรือนสามัญ ในแต่ละระดับตำแหน่ง จำแนกตามส่วนราชการ	21

## ตาราง (ต่อ)

	หน้า
● จำนวนข้าราชการพลเรือนสามัญจำแนกตามส่วนราชการ และระดับตำแหน่ง	23
● ข้าราชการพลเรือนสามัญชายหญิง จำแนกตามระดับตำแหน่ง	24
● ข้าราชการพลเรือนสามัญ จำแนกตามอายุและส่วนราชการ	26
● ข้าราชการพลเรือนสามัญ จำแนกตามอายุและเพศ	27
● ข้าราชการพลเรือนสามัญ จำแนกตามกลุ่มสายงาน	28
● จำนวนข้าราชการพลเรือนสามัญ จำแนกตามส่วนราชการ และกลุ่มสายงาน	29
● สายงานที่มีจำนวนข้าราชการพลเรือนสามัญมากที่สุด 25 อันดับแรก	30
● ข้าราชการพลเรือนสามัญ จำแนกตามการจัดระเบียบบริหารราชการและส่วนราชการ	32
● จำนวนข้าราชการพลเรือนสามัญ จำแนกตามส่วนราชการและกลุ่มพื้นที่ปฏิบัติงาน	34
● จำนวนข้าราชการพลเรือนสามัญ จำแนกตามส่วนราชการ และพื้นที่ปฏิบัติงาน	35
● จำนวนข้าราชการพลเรือนสามัญจำแนกตามพื้นที่ปฏิบัติงาน ระดับตำแหน่ง ระดับการศึกษา เพศ และช่วงอายุ	40
● ข้าราชการพลเรือนสามัญในตำแหน่งระดับสูง	45
● นักบริหาร จำแนกตามระดับ	46
● จำนวนนักบริหารจำแนกตามส่วนราชการ ระดับ เพศ	47
● นักบริหารชายหญิง ปีงบประมาณ 2536-2547	48
● ข้าราชการพลเรือนสามัญในส่วนราชการต่างๆ จำแนกตามการจัดระเบียบบริหารราชการส่วนกลาง และส่วนภูมิภาค	51
● จำนวนข้าราชการพลเรือนสามัญจำแนกตามส่วนราชการ และระดับตำแหน่ง	56
● จำนวนข้าราชการพลเรือนสามัญจำแนกตามส่วนราชการ ช่วงอายุ เพศ และระดับการศึกษา	65
● จำนวนข้าราชการพลเรือนสามัญจำแนกตามสายงาน	74

# สาระสำคัญ

ในปีงบประมาณ 2547 กำลังคนภาครัฐในส่วนของข้าราชการประจำและลูกจ้างประจำในฝ่ายพลเรือน มีจำนวนรวม 1.48 ล้านคน (ประกอบด้วยข้าราชการประจำ 1,206,573 คน และลูกจ้างประจำ 268,086 คน) หรือเป็นร้อยละ 4.08 ของกำลังแรงงานรวมของประเทศและเป็นร้อยละ 2.27 ของประชากร โดยมีสัดส่วนกำลังคนภาครัฐ 1 คน ต่อประชากร 54 คน ในจำนวนข้าราชการประจำ 1.21 ล้านคน ซึ่งประกอบด้วยข้าราชการประเภทต่าง ๆ นั้น เป็นข้าราชการพลเรือนสามัญ จำนวน 364,357 คน หรือร้อยละ 30.20 ของจำนวนข้าราชการในฝ่ายพลเรือนทั้งหมด

## 1. ส่วนราชการ

- ข้าราชการพลเรือนสามัญปฏิบัติงานในกระทรวง กรมต่าง ๆ รวม 147 ส่วนราชการ โดยส่วนใหญ่ หรือร้อยละ 41.00 (จำนวน 149,369 คน) ของจำนวนข้าราชการพลเรือนสามัญทั้งหมด ปฏิบัติงานในสังกัดกระทรวงสาธารณสุขซึ่งเป็นส่วนราชการที่มีการกิจหลักในด้านการให้บริการสาธารณสุขแก่ประชาชน มีหน่วยงานและอัตรากำลังจำนวนมากกระจายในทุกพื้นที่ทั่วประเทศ รองลงมาในสัดส่วนที่น้อยลงไปกว่าหนึ่งในสามสังกัดกระทรวงมหาดไทย กระทรวงเกษตรและสหกรณ์ และกระทรวงการคลัง คือร้อยละ 12.03 (จำนวน 43,849 คน) ร้อยละ 10.48 (38,191 คน) และร้อยละ 8.99 (32,761 คน) ตามลำดับ

- ในขณะที่กระทรวงที่มีข้าราชการในสังกัดน้อยมาก (ต่ำกว่า 1,000 คน) ได้แก่ กระทรวงการท่องเที่ยวและกีฬา มีข้าราชการพลเรือนสามัญในสังกัดน้อยที่สุด เพียง 686 คน (ร้อยละ 0.19) และกระทรวงวิทยาศาสตร์ฯ 911 คน (ร้อยละ 0.25)

- การกระจายของข้าราชการพลเรือนสามัญในระดับกรม นั้น อยู่ในสังกัดสำนักงานปลัดกระทรวงสาธารณสุขมากที่สุด ถึงร้อยละ 36.23 (132,006 คน) รองลงมาในสัดส่วนที่ห่างไกลกันมาก เป็นกรมสรรพากร ร้อยละ 5.61 (20,433 คน) กรมการปกครอง ร้อยละ 4.14 (15,102 คน) รองลงมาอีก 4 ส่วนราชการ ที่มีอัตรากำลังไม่ต่ำกว่า 10,000 คนในสัดส่วนที่ใกล้เคียงกันคือ สำนักงานคณะกรรมการการศึกษาขั้นพื้นฐาน (12,330 คน) กรมที่ดิน (11,366 คน) กรมราชทัณฑ์ (10,893 คน) และ กรมส่งเสริมการเกษตร (10,388 คน) ตามลำดับ

- ส่วนราชการขนาดเล็กที่มีอัตรากำลังไม่ถึง 100 อัตรา ได้แก่ สำนักนโยบายและแผนพลังงาน กรมการศาสนา ราชบัณฑิตยสถาน สำนักงานศิลปวัฒนธรรมร่วมสมัย สำนักงานคณะกรรมการคุ้มครองผู้บริโภค กรมคุ้มครองสิทธิและเสรีภาพ และส่วนราชการต่าง ๆ ในสังกัดกระทรวงการต่างประเทศ (ยกเว้นสำนักงานปลัดกระทรวงการต่างประเทศ และกรมวิเทศสหการ)

## 2. ชายหญิง

- ข้าราชการพลเรือนสามัญเป็นหญิงมากกว่าชาย คือเป็นหญิง ร้อยละ 60.06 (จำนวน 218,838 คน) ส่วนชาย ร้อยละ 39.04 (จำนวน 145,519 คน)
- การกระจายของข้าราชการพลเรือนสามัญชายหญิงที่ปฏิบัติงานในส่วนราชการต่าง ๆ นั้น ข้าราชการหญิงกว่าครึ่งหรือร้อยละ 52.49 (114,869 คน) ของจำนวนข้าราชการพลเรือนสามัญหญิงทั้งหมด ปฏิบัติงานในสังกัดกระทรวงสาธารณสุข รองลงมาในสัดส่วนที่แตกต่างกันมาก สังกัดกระทรวงการคลัง และกระทรวงมหาดไทย คือ ร้อยละ 9.87 และ ร้อยละ 8.92 ตามลำดับ
- การกระจายของข้าราชการชายส่วนใหญ่ คือร้อยละ 23.71 ของข้าราชการพลเรือนสามัญชายทั้งหมด ปฏิบัติงานในกระทรวงสาธารณสุขเช่นเดียวกับข้าราชการหญิง รองลงมาสังกัดกระทรวงเกษตรฯ และกระทรวงมหาดไทยในสัดส่วนพอ ๆ กัน คือร้อยละ 16.77 และร้อยละ 16.72 ตามลำดับ
- ส่วนราชการที่มีข้าราชการพลเรือนสามัญหญิงมากกว่าชาย ตั้งแต่ร้อยละ 70 ขึ้นไปได้แก่ กระทรวงสาธารณสุข (ร้อยละ 76.90) กระทรวงศึกษาธิการ (ร้อยละ 74.39) และกระทรวงการคลัง (ร้อยละ 65.96)
- ในขณะที่กระทรวงทรัพยากรธรรมชาติและสิ่งแวดล้อมมีสัดส่วนของข้าราชการชายมากกว่าหญิงมากที่สุดถึง ร้อยละ 78.60 รองลงมาเป็นกระทรวงยุติธรรม กระทรวงเกษตรฯ และกระทรวงคมนาคม คือ ร้อยละ 69.42 ร้อยละ 63.91 และร้อยละ 63.28 ตามลำดับ
- เมื่อพิจารณาสัดส่วนข้าราชการชายหญิงในแต่ละระดับพบว่า ตั้งแต่ระดับ 1 ถึงระดับ 7 ข้าราชการหญิงมีสัดส่วนมากกว่าชาย แต่ในระดับที่สูงขึ้นตั้งแต่ระดับ 8 ขึ้นไป ชายกลับมีสัดส่วนมากกว่า เช่นเดียวกับในปีที่ผ่านมา ๆ มา โดยเฉพาะในกลุ่มระดับ 9 ถึงระดับ 11 ชายมากกว่าหญิงในสัดส่วนที่แตกต่างกันมาก แม้ว่าสัดส่วนของข้าราชการหญิงในทุกๆระดับจะมีแนวโน้มเพิ่มขึ้นก็ตาม

## 3. การศึกษา

- ข้าราชการพลเรือนสามัญส่วนใหญ่หรือร้อยละ 65.39 มีการศึกษาในระดับปริญญาตรีขึ้นไป โดยจำแนกเป็นปริญญาตรี ร้อยละ 56.21 ปริญญาโท ร้อยละ 8.33 และปริญญาเอก ร้อยละ 0.85 ส่วนอีกร้อยละ 34.61 มีการศึกษาน้อยกว่าระดับปริญญาตรี
- เปรียบเทียบข้อมูลในปีที่ผ่านมา ๆ มา พบว่า สัดส่วนของข้าราชการที่มีการศึกษาในระดับปริญญาตรีขึ้นไปมีแนวโน้มเพิ่มสูงขึ้น ในขณะที่กำลังคนในระดับต่ำกว่าปริญญาตรีมีแนวโน้มลดลง คือจากร้อยละ 68.33 ในปี 2533 ลดลงเป็นร้อยละ 60.28 ในปี 2534 ร้อยละ 48.59 ในปี 2542 ร้อยละ 45.49 ในปี 2544 และในปี 2547 เกือบจะอยู่ในสัดส่วนที่กลับกันกับเมื่อ 10 ปีที่ผ่านมาโดยลดลงเหลือร้อยละ 34.61 ส่วนหนึ่งเป็นผลจากมาตรการปรับขนาดกำลังคนภาครัฐ ซึ่งส่วนราชการใช้ตำแหน่งระดับล่างในสายงานสนับสนุนซึ่งเป็นตำแหน่งที่บรรจุจากผู้มีการศึกษาในระดับต่ำกว่าปริญญาตรีมาอยู่แทนอัตราว่างจากผลการเกษียณอายุ จึงเป็นผลให้จำนวนข้าราชการที่มีการศึกษาในระดับต่ำกว่าปริญญาตรีมีแนวโน้มลดลง

- ส่วนราชการระดับกระทรวงที่ข้าราชการในสังกัดมีการศึกษาในระดับปริญญาตรีขึ้นไป ในสัดส่วนที่สูงตั้งแต่ร้อยละ 85 ขึ้นไป ได้แก่ กระทรวงแรงงาน (ร้อยละ 88.14) รองลงมาในสัดส่วนที่ใกล้เคียงกัน เป็นกระทรวงศึกษาธิการ กระทรวงวิทยาศาสตร์ และกระทรวงการท่องเที่ยว คือ ร้อยละ 86.82 ร้อยละ 86.26 และร้อยละ 86.01ตามลำดับ

- ส่วนราชการระดับกระทรวงที่มีสัดส่วนในทางตรงกันข้าม คือมีข้าราชการพลเรือนสามัญในสังกัดมีการศึกษาในระดับปริญญาตรีในสัดส่วนที่ต่ำกว่าส่วนราชการอื่น โดยต่ำกว่าร้อยละ 60 ได้แก่ กระทรวงคมนาคม (ร้อยละ 56.74) กระทรวงยุติธรรม (ร้อยละ 58.48) กระทรวงสาธารณสุข (ร้อยละ 56.61) และกระทรวงมหาดไทย (ร้อยละ 59.98)

#### 4. ระดับตำแหน่ง

- ข้าราชการพลเรือนสามัญส่วนใหญ่คือร้อยละ 29.78(108,502คน)ดำรงตำแหน่งในระดับ 5 รองลงมาในจำนวนที่ใกล้เคียงกันเป็นระดับ 6 ร้อยละ 27.98 รองลงมาอีกเป็นระดับ 7 (ร้อยละ 17.70)

- เมื่อเปรียบเทียบข้อมูลในปี 2539 แม้ว่าข้าราชการส่วนใหญ่จะดำรงตำแหน่งในระดับ 5 เช่นเดียวกับในปี 2547 ก็ตาม แต่ในปี 2539 ระดับรองลงมาเป็นระดับที่ต่ำลงไป คือ ระดับ 4 และระดับ 3 ในสัดส่วนที่ใกล้เคียงกัน (ร้อยละ 18.69และร้อยละ 17.37) ในขณะที่ข้อมูลในปี 2547ระดับรองลงไป กลับเป็นระดับที่สูงขึ้น คือ ระดับ 6 และระดับ 7 เนื่องจากได้มีการสร้างทางก้าวหน้าให้กับข้าราชการระดับล่างเพิ่มขึ้น

- หากจัดกลุ่มข้าราชการเป็น 3 กลุ่ม คือ กลุ่มระดับ 1-5 กลุ่มระดับ 6-8 และกลุ่มระดับ 9-11 จะพบว่า กว่าครึ่งหรือร้อยละ 50.93 (185,576 คน)เป็นข้าราชการในกลุ่มระดับ 6-8 รองลงมาเป็นกลุ่มระดับ 1-5 ร้อยละ 48.11(จำนวน 176,293คน) ส่วนกลุ่มระดับ 9-11 มีเพียงร้อยละ 0.96 (3,488คน) เท่านั้น

- เปรียบเทียบข้อมูลกับปีที่ผ่านมา ๆ มา พบว่า กลุ่มข้าราชการระดับ 1-5 มีแนวโน้มลดลงในสัดส่วนที่เพิ่มขึ้น จากร้อยละ 72.68 ในปี 2539 เป็นร้อยละ 61.41 ในปี 2542 เป็นร้อยละ 56.25 ในปี 2544 และลดลงเหลือร้อยละ 48.11 ในปี 2547 ในขณะที่ข้าราชการในกลุ่มระดับ 6-8 มีแนวโน้มเพิ่มขึ้นในสัดส่วนที่เพิ่มขึ้น จากร้อยละ 26.75 ในปี 2539 เป็นร้อยละ 37.82 ในปี 2542 ร้อยละ 42.92 ในปี 2544 และเพิ่มขึ้นเป็นร้อยละ 50.93 ในปี 2547 ส่วนกลุ่มระดับ 9-11มีการขยายตัวน้อยมาก โดยยังคงมีสัดส่วนไม่เกินร้อยละ 1

#### 5. อายุ

- อายุเฉลี่ยของข้าราชการพลเรือนสามัญ คือ 41 ปี โดยอายุเฉลี่ยของข้าราชการชายมากกว่าหญิง คือ ชาย 43 ปี และหญิง 39 ปี

- ส่วนราชการระดับกรมที่มีอายุเฉลี่ยต่ำกว่า 35 ปี ได้แก่ สำนักงานกิจการยุติธรรม ซึ่งมีอายุเฉลี่ยของข้าราชการน้อยที่สุดคือ 33 ปี สถาบันนิติวิทยาศาสตร์ (34 ปี) และสำนักงานคณะกรรมการ

กฤษฎีกา ซึ่งนอกจากข้าราชการในสังกัดจะมีอายุเฉลี่ยน้อยมากเพียง 34 ปีแล้ว 1 ใน 3 ของข้าราชการในสังกัดยังเป็นกลุ่มผู้มีอายุอยู่ในช่วง 26-30ปีเท่านั้นอีกด้วย ข้าราชการสังกัดกรมสรรพากรส่วนใหญ่ หรือ ร้อยละ 23.13 มีอายุอยู่ในช่วง 26-30ปี

- ในปีงบประมาณ 2547 ข้าราชการพลเรือนสามัญที่มีอายุมากกว่า 50ปี มีประมาณ ร้อยละ 15 ของจำนวนข้าราชการพลเรือนสามัญทั้งหมด ดังนั้น ในช่วงระยะเวลา 10 ปีข้างหน้า มีข้าราชการกลุ่มนี้ จะทยอยกันออกจากระบบราชการตามวาระเกษียณอายุปกติ แต่อย่างไรก็ตาม ข้อมูลดังกล่าวเป็น ข้อมูล ณ วันที่ 1 มีนาคม 2547ซึ่งเป็นช่วงเวลาที่ข้าราชการส่วนหนึ่งจะออกจากราชการตามมาตรการพัฒนาและบริหารกำลังคนเพื่อรองรับการเปลี่ยนแปลง “โครงการทางเลือกใหม่ให้ชีวิต” ซึ่งข้าราชการกลุ่มดังกล่าวส่วนหนึ่งได้ออกจากราชการไปแล้ว และราชการได้คนรุ่นใหม่เข้าสู่ระบบราชการเพื่อทดแทนคนรุ่นเก่า ในอัตราว่างส่วนหนึ่ง ซึ่งจะส่งผลทำให้ภาครัฐมีสัดส่วนของคนรุ่นใหม่อายุน้อยเพิ่มขึ้น

- ส่วนราชการที่ข้าราชการในสังกัด มีอายุเฉลี่ยน้อยกว่า 40 ปี มี 3 กระทรวง ได้แก่ กระทรวงสาธารณสุข มีอายุเฉลี่ยของข้าราชการน้อยที่สุด คือ 38.56 ปี เนื่องจากเป็นส่วนราชการที่มีภารกิจหลักในการให้บริการด้านสาธารณสุขซึ่งบุคลากรในสาขาดังกล่าวส่วนใหญ่มีการศึกษาในระดับต่ำกว่าปริญญาตรี รองลงมาเป็นกระทรวงการคลัง และกระทรวงเทคโนโลยีสารสนเทศ คือ 39.86 ปีเท่านั้น ในขณะที่ข้าราชการในอีก 3 กระทรวงได้แก่ กระทรวงพัฒนาสังคมฯ กระทรวงเกษตรฯ และกระทรวงการท่องเที่ยวและกีฬา มีอายุเฉลี่ยของข้าราชการมากเกือบ 45ปี

- ส่วนราชการระดับกรมที่มีอายุเฉลี่ยมากกว่า 45 ปี ได้แก่ กรมพัฒนาที่ดินซึ่งมีอายุเฉลี่ยของข้าราชการมากที่สุด (47ปี) กรมวิชาการเกษตร กรมพัฒนาสังคมและสวัสดิการ กรมควบคุมโรค กรมศุลกากร สำนักงานคณะกรรมการอ้อยและน้ำตาลทราย กรมการกงสุล กรมส่งเสริมการเกษตร และสำนักงานพระพุทธศาสนาแห่งชาติ ซึ่งส่วนราชการดังกล่าวจะต้องมีแผนบริหารกำลังคนเพื่อเตรียมกำลังคนทดแทนบุคลากรที่จะออกจากระบบราชการไปในระยะเวลาดังกล่าว และพัฒนาคนรุ่นใหม่เข้าสู่ระบบเพื่อให้การปฏิบัติราชการเป็นไปอย่างต่อเนื่องและมีประสิทธิภาพ

## 6. สายงาน

- ข้าราชการพลเรือนสามัญส่วนใหญ่ปฏิบัติงานในกลุ่มตำแหน่งสายงานแพทย์ พยาบาล และสาธารณสุขมากถึงร้อยละ 38.41 ของจำนวนข้าราชการพลเรือนสามัญทั้งหมด โดยเป็นพยาบาลมากที่สุดถึง 69,655 คน หรือร้อยละ 19.25 ของจำนวนข้าราชการพลเรือนสามัญทั้งหมด (พยาบาลวิชาชีพ 50,432 คน และพยาบาลเทคนิค 19,223 คน) รองลงมาเป็นตำแหน่งในกลุ่มสายงานบริหารและธุรการ งานสถิติ งานนิติการ งานการทูตและต่างประเทศ ร้อยละ 23.13 ( 83,703 คน) รองลงมาอีกเป็นกลุ่มสายงานคลัง การเศรษฐกิจ การพาณิชย์และอุตสาหกรรม ร้อยละ 13.79

- ในขณะที่ข้าราชการในกลุ่มสายงานวิทยาศาสตร์ มีเพียงร้อยละ 0.74 รองลงมาเป็นกลุ่มสายงานคมนาคมขนส่งและติดต่อสื่อสาร ร้อยละ 1.89 ของจำนวนข้าราชการพลเรือนสามัญเท่านั้น

- กลุ่มสายงานด้านธุรการ และบันทึกข้อมูลซึ่งเป็นกลุ่มสายงานสนับสนุน มีจำนวน 23,621 คน หรือร้อยละ 3.84 และมีแนวโน้มลดลงเรื่อย ๆ โดยมีระบบพนักงานราชการ และการจ้างเหมาบริการ เพื่อรองรับการปฏิบัติงานในการกิจดังกล่าว แทนการบรรจุเป็นข้าราชการ

## 7. ราชการบริหารส่วนกลางและส่วนภูมิภาค

- ส่วนใหญ่หรือร้อยละ 54.08 ปฏิบัติงานในสังกัดราชการบริหารส่วนภูมิภาค อีก ร้อยละ 45.92 ปฏิบัติงานในสังกัดราชการบริหารส่วนกลาง

- ข้าราชการพลเรือนสามัญในสังกัด 6 กระทรวง และในส่วนราชการไม่สังกัดสำนักนายกรัฐมนตรี กระทรวงหรือทบวง อยู่ในสังกัดราชการบริหารส่วนกลาง ได้แก่ กระทรวงการต่างประเทศ กระทรวงการท่องเที่ยวและกีฬา กระทรวงพลังงาน กระทรวงวัฒนธรรม กระทรวงวิทยาศาสตร์ฯ กระทรวงศึกษาธิการ

- ส่วนราชการที่มีการกระจายอัตรากำลังไปสังกัดราชการบริหารส่วนภูมิภาคมากที่สุด คือ กระทรวงสาธารณสุข (ร้อยละ 86.68 ของจำนวนข้าราชการในกระทรวงนี้ทั้งหมด) รองลงมาเป็น กระทรวงมหาดไทย (ร้อยละ 69.65) กระทรวงยุติธรรม (ร้อยละ 55.75) รองลงมาอีกเป็นกระทรวงแรงงาน และกระทรวงเกษตรฯ ในสัดส่วนที่ใกล้เคียงกันคือ ร้อยละ 44.61 และ ร้อยละ 44.13 ตามลำดับ

- จากข้อมูลข้าราชการในสังกัดส่วนกลางและส่วนภูมิภาคในปีงบประมาณ 2547 เมื่อเปรียบเทียบกับข้อมูลในปีก่อนปีงบประมาณ 2544 ซึ่งมีสัดส่วนของข้าราชการในส่วนภูมิภาคมากกว่าส่วนกลาง คือส่วนภูมิภาค ร้อยละ 72.66 และส่วนกลาง ร้อยละ 27.34 แต่ในปีงบประมาณ 2547 ข้าราชการในส่วนภูมิภาคกลับมีสัดส่วนลดลง ซึ่งไม่สอดคล้องกับแนวทางการกระจายอำนาจจากส่วนกลางสู่ส่วนภูมิภาค

## 8. พื้นที่ปฏิบัติงาน

- เมื่อพิจารณาจำนวนข้าราชการพลเรือนสามัญที่ปฏิบัติงานกระจายในพื้นที่ต่าง ๆ ทั่วประเทศ พบว่า ส่วนใหญ่ คือ ร้อยละ 21.43 (78,091 คน) ของจำนวนข้าราชการพลเรือนสามัญทั้งหมด ปฏิบัติงานในกรุงเทพมหานคร รองลงมาเป็นจังหวัดนนทบุรี 13,728 คน (ร้อยละ 3.77) เนื่องจากเป็นจังหวัดที่เป็นพื้นที่ตั้งของส่วนราชการใหญ่ ๆ หลายแห่ง โดยกว่าครึ่งเป็นข้าราชการในสังกัดกระทรวงสาธารณสุข ทั้งนี้ ข้าราชการที่ปฏิบัติงานในพื้นที่กรุงเทพมหานครและนนทบุรี มีการศึกษาในระดับปริญญาตรีขึ้นไปไม่ต่ำกว่าร้อยละ 70

- จังหวัดที่มีข้าราชการพลเรือนสามัญปฏิบัติงานในพื้นที่น้อยที่สุด คือ จังหวัดระนอง ซึ่งเป็นจังหวัดที่มีประชากรน้อยที่สุดของประเทศ มีเพียง 1,583 คน หรือร้อยละ 0.43 รองลงมาเป็นจังหวัดหนองบัวลำภู จังหวัดสมุทรสงคราม จังหวัดอำนาจเจริญในจำนวนที่ใกล้เคียงกัน

- ข้าราชการในสังกัดกระทรวงการต่างประเทศมีพื้นที่ปฏิบัติงานในต่างประเทศและกรุงเทพมหานคร ส่วนกระทรวงวิทยาศาสตร์มีข้าราชการปฏิบัติงานเฉพาะในเขตกรุงเทพมหานคร

กระทรวงพลังงานมีการกระจายในบางพื้นที่จังหวัด 12 จังหวัดเท่านั้น ส่วนกระทรวงอื่น ๆ มีข้าราชการปฏิบัติงานกระจายไปในพื้นที่จังหวัดต่าง ๆ ทุกจังหวัด

- ข้าราชการพลเรือนสามัญที่ปฏิบัติงานในต่างประเทศ มีจำนวน 781 คน และเป็นชายมากกว่าหญิง คือ ชายร้อยละ 55.44 และหญิงร้อยละ 44.56 โดยข้าราชการที่ปฏิบัติงานในต่างประเทศส่วนใหญ่หรือกว่าครึ่ง (ร้อยละ 53.00) มีการศึกษาในระดับปริญญาโทในสัดส่วนที่สูงกว่าระดับการศึกษาอื่น ๆ

## 9. ตำแหน่งระดับสูง

- จำนวนนักบริหารผู้ดำรงตำแหน่งหัวหน้าและรองหัวหน้าส่วนราชการระดับกระทรวง กรม ในปีงบประมาณ 2547 มีจำนวน 496 คน หรือร้อยละ 0.14 ของจำนวนข้าราชการพลเรือนสามัญทั้งหมด จำแนกเป็นนักบริหารระดับ 9 ร้อยละ 52.02 (258 คน) นักบริหารระดับ 10 ร้อยละ 41.73 (207 คน) และนักบริหารระดับ 11 ร้อยละ 6.25 (31 คน)

- ในจำนวนนักบริหารทั้งหมดในปี 2547 เป็นนักบริหารหญิงในสัดส่วน 1 ใน 5 หรือเพียงร้อยละ 20.16 (100 คน) เท่านั้น และเมื่อเปรียบเทียบข้อมูลย้อนหลังไปตั้งแต่ปี 2536 จนถึงปี 2547 นักบริหารหญิงมีแนวโน้มเพิ่มขึ้น โดยในปี 2536 นักบริหารหญิงมีสัดส่วน ร้อยละ 10.55 เพิ่มขึ้นเป็นร้อยละ 14.00 ในปี 2540 และเพิ่มขึ้นเป็นร้อยละ 20.16 ในปี 2547 และแม้จำนวนนักบริหารหญิงจะน้อยมากเมื่อเทียบกับนักบริหารชายในทุกระดับ แต่ก็มียุทธศาสตร์เพิ่มขึ้นในทุกระดับ

## ประชากร กำลังแรงงานและกำลังคนภาครัฐในฝ่ายพลเรือน ปีงบประมาณ 2547

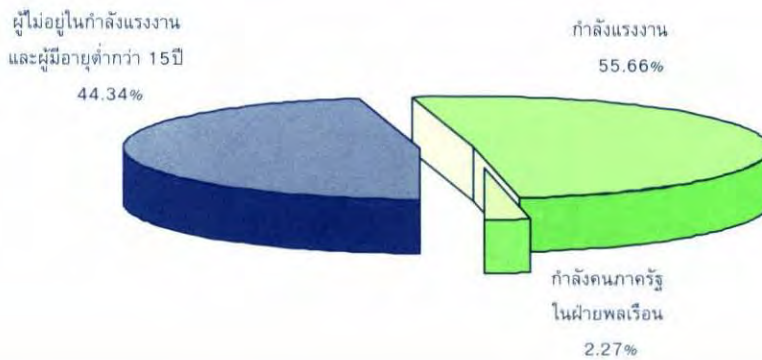

**ประชากร** 65.19 ล้านคน

**กำลังแรงงาน** 36.29 ล้านคน  
(55.66 % ของประชากร)

**กำลังคนภาครัฐในฝ่ายพลเรือน** 1.48 ล้านคน  
(2.27 % ของประชากร หรือ  
4.08 % ของกำลังแรงงาน)

- ข้าราชการประจำ 1.21 ล้านคน

- ลูกจ้างประจำ 0.27 ล้านคน

# ข้าราชการในฝ่ายพลเรือน ปีงบประมาณ 2547

## จำแนกตามประเภทข้าราชการ



ประเภทข้าราชการ	ตำแหน่ง		คน	
	จำนวน	%	จำนวน	%
<b>ส่วนกลางและส่วนภูมิภาค</b>	<b>1,165,601</b>	<b>88.14</b>	<b>1,106,365</b>	<b>91.69</b>
● ข้าราชการพลเรือนสามัญ	388,257	29.36	364,357	30.20
● ข้าราชการครู	481,652	36.42	465,412	38.57
● ข้าราชการพลเรือนในมหาวิทยาลัย	49,213	3.72	43,081	3.57
● ข้าราชการรัฐสภาสามัญ	2,238	0.17	2,001	0.17
● ข้าราชการตำรวจ	223,517	16.90	215,460	17.86
● ข้าราชการอัยการ	2,658	0.20	2,560	0.21
● ข้าราชการตุลาการ	4,523	0.34	3,436	0.28
● ข้าราชการองค์กรอิสระตามรัฐธรรมนูญ	13,543	1.02	10,058	0.83
<b>ส่วนท้องถิ่น</b>	<b>156,838</b>	<b>11.86</b>	<b>100,208</b>	<b>8.31</b>
● ข้าราชการกรุงเทพมหานคร	37,431	2.83	31,409	2.60
-สามัญ	21,584	1.63	18,040	1.50
-ครู	15,847	1.20	13,369	1.11
● ข้าราชการองค์การบริหารส่วนจังหวัด	10,384	0.79	5,639	0.47
● พนักงานส่วนตำบล	43,331	3.28	26,061	2.16
● พนักงานเทศบาล	65,692	4.97	37,099	3.07
-สามัญ	51,348	3.88	23,368	1.94
-ครู	14,344	1.08	13,731	1.14
<b>รวม</b>	<b>1,322,439</b>	<b>100.00</b>	<b>1,206,573</b>	<b>100.00</b>

# ข้าราชการในฝ่ายพลเรือน และลูกจ้างประจำ ปีงบประมาณ 2547

## จำแนกตามส่วนราชการ

ส่วนราชการ	ข้าราชการ		ลูกจ้างประจำ (คน)
	จำนวนตำแหน่ง	จำนวนคน	
<b>ส่วนกลางและส่วนภูมิภาค</b>	1,165,601	1,106,365	205,978
สำนักนายกรัฐมนตรี	7,516	6,970	1,282
กระทรวงการคลัง	33,534	32,761	4,103
กระทรวงการต่างประเทศ	1,716	1,599	176
กระทรวงการท่องเที่ยวและกีฬา <sup>(1)</sup>	1,902	1,775	596
กระทรวงการพัฒนาสังคมและความมั่นคงของมนุษย์	4,150	3,966	3,485
กระทรวงเกษตรและสหกรณ์	40,477	38,191	44,412
กระทรวงคมนาคม	16,287	15,299	14,467
กระทรวงทรัพยากรธรรมชาติและสิ่งแวดล้อม	12,677	11,526	11,112
กระทรวงเทคโนโลยีสารสนเทศและการสื่อสาร	2,583	2,378	296
กระทรวงพลังงาน	1,390	1,222	391
กระทรวงพาณิชย์	4,250	4,069	643
กระทรวงมหาดไทย	46,387	43,849	6,988
กระทรวงยุติธรรม	18,083	15,460	2,200
กระทรวงแรงงาน	6,862	6,406	2,088
กระทรวงวัฒนธรรม <sup>(2)</sup>	5,030	4,702	900
กระทรวงวิทยาศาสตร์และเทคโนโลยี	985	911	305
กระทรวงศึกษาธิการ <sup>(3)</sup>	546,989	523,432	60,195
กระทรวงสาธารณสุข	158,906	149,369	44,222
กระทรวงอุตสาหกรรม	3,933	3,824	1,359
<b>ส่วนราชการไม่สังกัดสำนักนายกรัฐมนตรี กระทรวงหรือทบวง</b>	231,640	223,161	5,230
สำนักพระราชวัง	476	428	40
สำนักพระราชวัง	2,187	2,115	2,831
สำนักงานพระพุทธศาสนาแห่งชาติ	222	188	157

# ข้าราชการในฝ่ายพลเรือน และลูกจ้างประจำ ปีงบประมาณ 2547

## จำแนกตามส่วนราชการ (ต่อ)

ส่วนราชการ	ข้าราชการ		ลูกจ้างประจำ (คน)
	จำนวนตำแหน่ง	จำนวนคน	
สำนักงาน กปร.	124	107	31
สำนักงานคณะกรรมการวิจัยแห่งชาติ	219	208	67
ราชบัณฑิตยสถาน	67	66	21
สำนักงานป้องกันและปราบปรามการฟอกเงิน	162	116	0
สำนักงานอัยการสูงสุด <sup>(4)</sup>	4,666	4,473	342
สำนักงานตำรวจแห่งชาติ	223,517	215,460	1,741
<b>ส่วนราชการอิสระตามรัฐธรรมนูญ</b>	<b>18,066</b>	<b>13,494</b>	<b>1,285</b>
สำนักงานการตรวจเงินแผ่นดิน	2,408	2,177	121
สำนักงาน ป.ป.ช.	537	503	52
สำนักงานศาลรัฐธรรมนูญ	99	71	10
สำนักงานศาลยุติธรรม <sup>(5)</sup>	13,091	9,506	1,058
สำนักงานศาลปกครอง	1,931	1,237	44
<b>ส่วนราชการสังกัดรัฐสภา</b>	<b>2,238</b>	<b>2,001</b>	<b>243</b>
สำนักงานเลขาธิการวุฒิสภา	676	633	75
สำนักงานเลขาธิการสภาผู้แทนราษฎร	1,482	1,331	168
สำนักงานคณะกรรมการสิทธิมนุษยชนแห่งชาติ	80	37	0
<b>ส่วนท้องถิ่น</b>	<b>156,838</b>	<b>100,208</b>	<b>62,108</b>
กรุงเทพมหานคร	37,431	31,409	34,303
องค์การบริหารส่วนจังหวัด	10,384	5,639	2,647
องค์การบริหารส่วนตำบล	43,331	26,061	8,586
เทศบาล	65,692	37,099	16,572
<b>รวม</b>	<b>1,322,439</b>	<b>1,206,573</b>	<b>268,086</b>

หมายเหตุ: (1) รวมตำแหน่งข้าราชการครู จำนวน 1,114 อัตรา และมีผู้ครองตำแหน่ง จำนวน 1,089 คน

(2) รวมตำแหน่งข้าราชการครู จำนวน 1,063 อัตรา และมีผู้ครองตำแหน่ง จำนวน 1,019 คน

(3) รวมตำแหน่งข้าราชการครู จำนวน 479,475 อัตรา และมีผู้ครองตำแหน่ง จำนวน 463,304 คน และตำแหน่งข้าราชการพลเรือนในมหาวิทยาลัย จำนวน 49,213 อัตรา และมีผู้ครองตำแหน่ง จำนวน 43,081 คน

(4) รวมตำแหน่งข้าราชการอัยการ จำนวน 2,658 อัตรา และมีผู้ครองตำแหน่ง จำนวน 2,560 คน

(5) รวมตำแหน่งข้าราชการตุลาการ จำนวน 4,523 อัตรา และมีผู้ครองตำแหน่ง จำนวน 3,436 คน

**ข้าราชการพลเรือนสามัญ**

ต้นฉบับเป็นหน้าว่าง

# ข้าราชการพลเรือนสามัญ ปีงบประมาณ 2547

## จำแนกตามส่วนราชการ

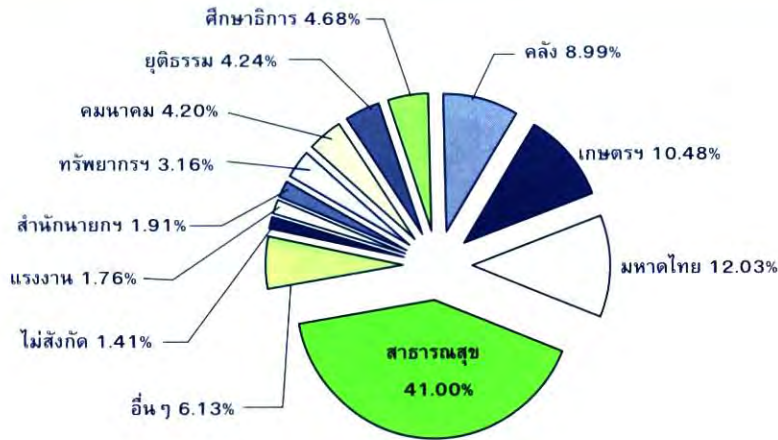

ส่วนราชการ	ตำแหน่ง		คน	
	จำนวน	%	จำนวน	%
สำนักนายกรัฐมนตรี	7,516	1.94	6,970	1.91
กระทรวงการคลัง	33,534	8.64	32,761	8.99
กระทรวงการต่างประเทศ	1,716	0.44	1,599	0.44
กระทรวงการท่องเที่ยวและกีฬา	788	0.20	686	0.19
กระทรวงการพัฒนาสังคมและความมั่นคงของมนุษย์	4,150	1.07	3,966	1.09
กระทรวงเกษตรและสหกรณ์	40,477	10.43	38,191	10.48
กระทรวงคมนาคม	16,287	4.19	15,299	4.20
กระทรวงทรัพยากรธรรมชาติและสิ่งแวดล้อม	12,677	3.27	11,526	3.16
กระทรวงเทคโนโลยีสารสนเทศและการสื่อสาร	2,583	0.67	2,378	0.65
กระทรวงพลังงาน	1,390	0.36	1,222	0.34
กระทรวงพาณิชย์	4,250	1.09	4,069	1.12
กระทรวงมหาดไทย	46,387	11.95	43,849	12.03
กระทรวงยุติธรรม	18,083	4.66	15,460	4.24
กระทรวงแรงงาน	6,862	1.77	6,406	1.76
กระทรวงวัฒนธรรม	3,967	1.02	3,683	1.01
กระทรวงวิทยาศาสตร์และเทคโนโลยี	985	0.25	911	0.25
กระทรวงศึกษาธิการ	18,301	4.71	17,047	4.68
กระทรวงสาธารณสุข	158,906	40.93	149,369	41.00
กระทรวงอุตสาหกรรม	3,933	1.01	3,824	1.05
ส่วนราชการไม่สังกัดสำนักนายกรัฐมนตรี กระทรวง หรือทบวง	5,465	1.41	5,141	1.41
<b>รวม</b>	<b>388,257</b>	<b>100.00</b>	<b>364,357</b>	<b>100.00</b>

# ชายหญิงในราชการพลเรือนสามัญ ปีงบประมาณ 2547

## ในภาพรวม

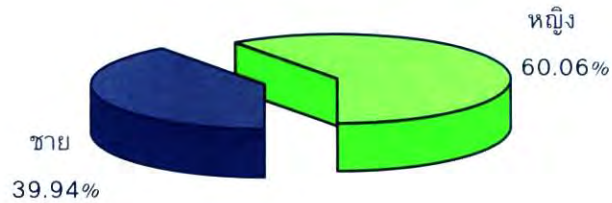

## สัดส่วนชายหญิงในแต่ละส่วนราชการ

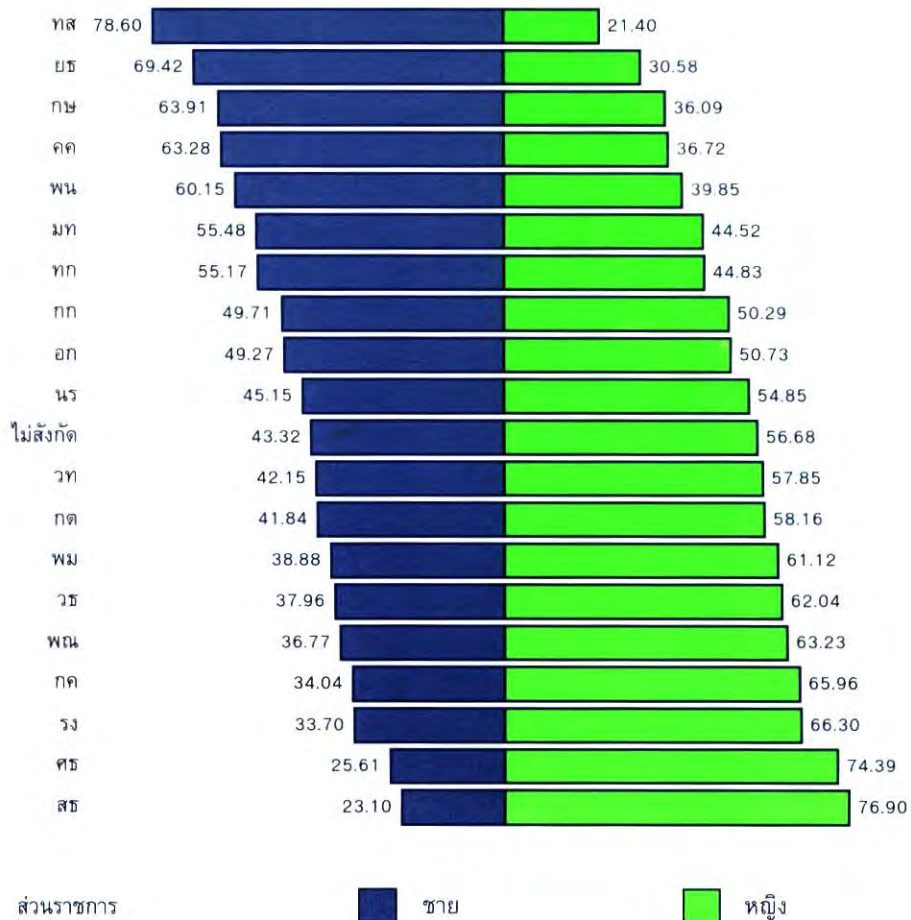

## ข้าราชการพลเรือนสามัญชายหญิง จำแนกตามส่วนราชการ ปีงบประมาณ 2547

ส่วนราชการ	รวม	เพศ		% หญิง	
		ชาย	หญิง		
1	นร	6,970	3,147	3,823	54.85
2	กค	32,761	11,152	21,609	65.96
3	กต	1,599	669	930	58.16
4	กก	686	341	345	50.29
5	พม	3,966	1,542	2,424	61.12
6	กษ	38,191	24,406	13,785	36.09
7	คค	15,299	9,681	5,618	36.72
8	ทส	11,526	9,059	2,467	21.40
9	ทก	2,378	1,312	1,066	44.83
10	พน	1,222	735	487	39.85
11	พณ	4,069	1,496	2,573	63.23
12	มท	43,849	24,329	19,520	44.52
13	ยธ	15,460	10,732	4,728	30.58
14	รง	6,406	2,159	4,247	66.30
15	วธ	3,683	1,398	2,285	62.04
16	วท	911	384	527	57.85
17	ศธ	17,047	4,366	12,681	74.39
18	สธ	149,369	34,500	114,869	76.90
19	อก	3,824	1,884	1,940	50.73
20	ไม่สังกัด	5,141	2,227	2,914	56.68
<b>รวมทั้งหมด</b>	<b>364,357</b>	<b>145,519</b>	<b>218,838</b>	<b>60.06</b>	

(หน่วย : คน)

# การศึกษาของข้าราชการพลเรือนสามัญ ปีงบประมาณ 2547

ระดับการศึกษาในภาพรวม

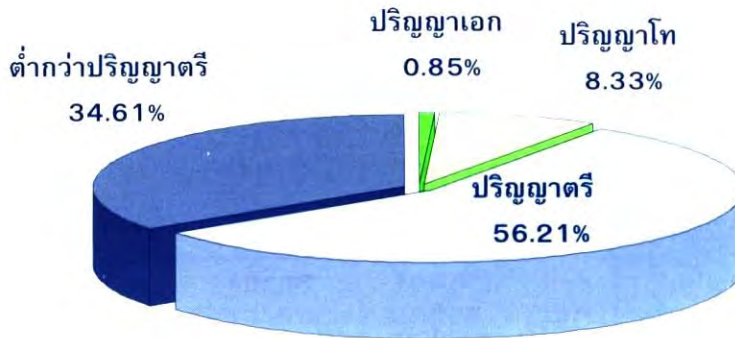

สัดส่วนของระดับการศึกษา จำแนกตามส่วนราชการ (ร้อยละ)

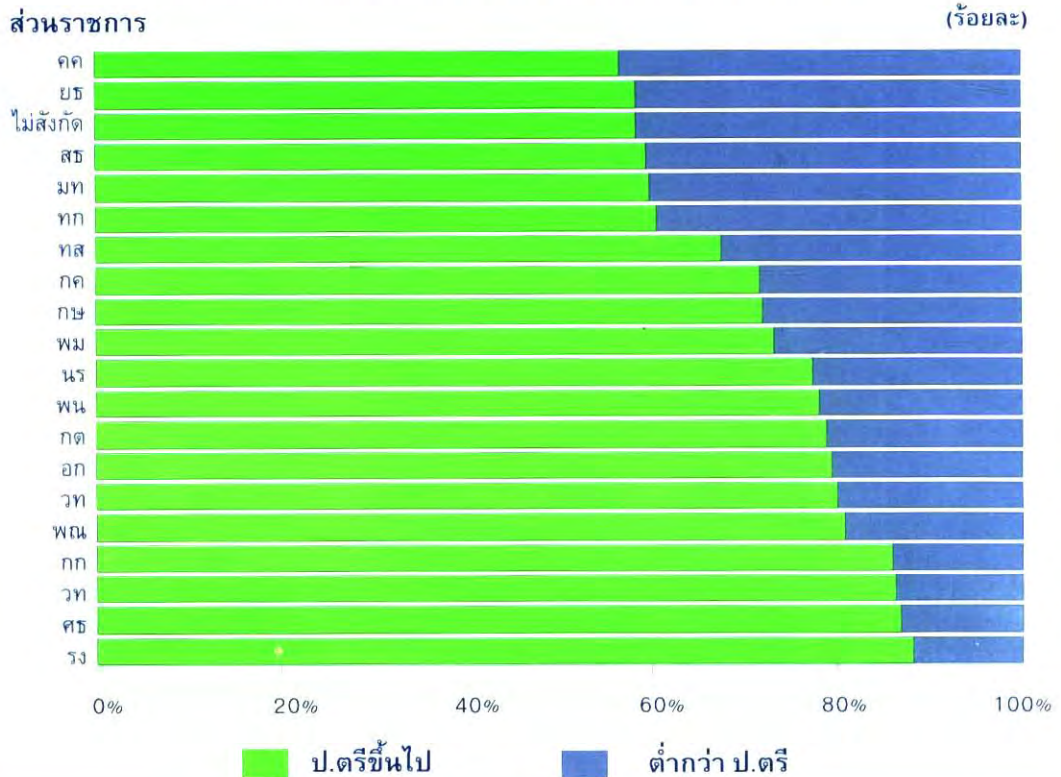

## การศึกษาของข้าราชการพลเรือนสามัญ จำแนกตามส่วนราชการ ปีงบประมาณ 2547

ส่วนราชการ	รวม	ระดับการศึกษา					
		ป.เอก	ป.โท	ป.ตรี	รวม ป.ตรี ขึ้นไป	ต่ำกว่า ป.ตรี	% ป.ตรี ขึ้นไป
1 นร	6,970	41	1,803	3,568	5,412	1,558	77.65
2 กค	32,761	36	2,804	20,698	23,538	9,223	71.85
3 กต	1,599	59	682	522	1,263	336	78.99
4 กก	686	5	139	446	590	96	86.01
5 พม	3,966	2	581	2,328	2,911	1,055	73.40
6 กษ	38,191	223	3,779	23,587	27,589	10,602	72.24
7 คค	15,299	26	904	7,751	8,681	6,618	56.74
8 ทส	11,526	103	1,762	5,932	7,797	3,729	67.65
9 ทก	2,378	3	257	1,184	1,444	934	60.72
10 พน	1,222	14	179	763	956	266	78.23
11 พณ	4,069	14	842	2,434	3,290	779	80.86
12 มท	43,849	27	4,866	21,409	26,302	17,547	59.98
13 ยธ	15,460	16	886	8,139	9,041	6,419	58.48
14 รง	6,406	5	798	4,843	5,646	760	88.14
15 วธ	3,683	12	532	2,633	3,177	506	86.26
16 วท	911	22	213	495	730	181	80.13
17 ศธ	17,047	90	2,515	12,196	14,801	2,246	86.82
18 สธ	149,369	2,340	5,697	80,999	89,036	60,333	59.61
19 อก	3,824	26	730	2,287	3,043	781	79.58
20 ไม่สังกัด	5,141	21	392	2,595	3,008	2,133	58.51
<b>รวม</b>	<b>364,357</b>	<b>3,085</b>	<b>30,361</b>	<b>204,809</b>	<b>238,255</b>	<b>126,102</b>	<b>65.39</b>
<b>ร้อยละ</b>	<b>100.00</b>	<b>0.85</b>	<b>8.33</b>	<b>56.21</b>	<b>65.39</b>	<b>34.61</b>	<b>65.39</b>

หน่วย : คน

## การศึกษาของข้าราชการพลเรือนสามัญจำแนกตามเพศ ปีงบประมาณ 2547

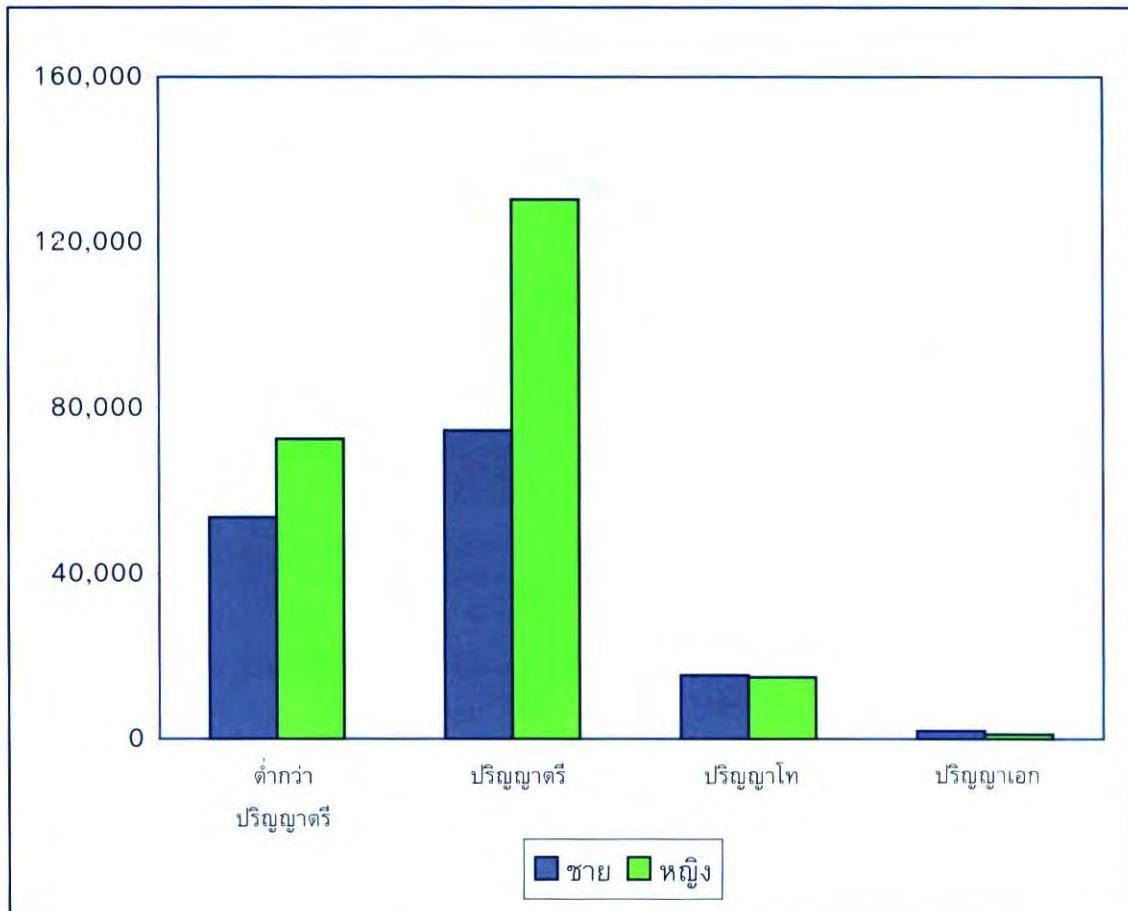

ระดับการศึกษา	รวม	เพศ		
		ชาย	หญิง	% หญิง
ต่ำกว่าปริญญาตรี	126,102	53,571	72,531	57.52
ปริญญาตรี	204,809	74,563	130,246	63.59
ปริญญาโท	30,361	15,407	14,954	49.25
ปริญญาเอก	3,085	1,978	1,107	35.88
<b>รวม</b>	<b>364,357</b>	<b>145,519</b>	<b>218,838</b>	<b>60.06</b>

(หน่วย : คน)

# ระดับตำแหน่งของข้าราชการพลเรือนสามัญ ปีงบประมาณ 2547

จำแนกตามระดับตำแหน่ง

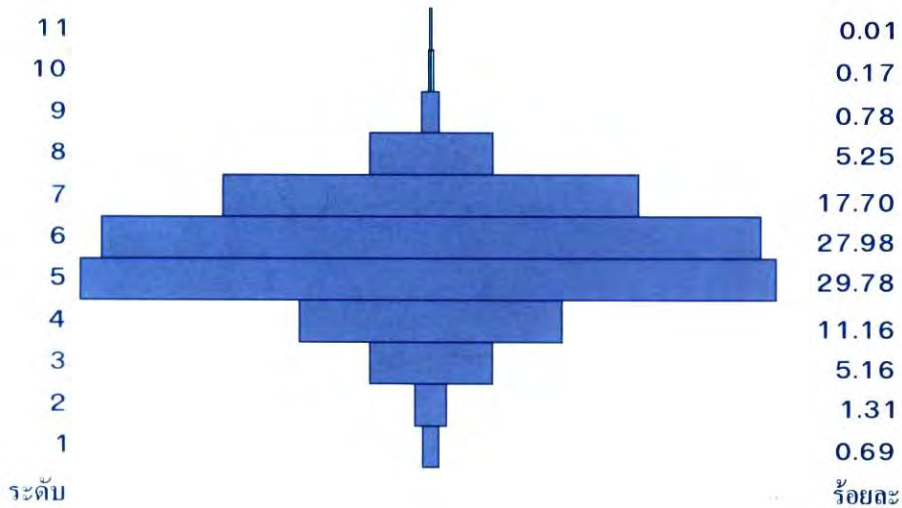

จำแนกตามกลุ่มระดับตำแหน่ง

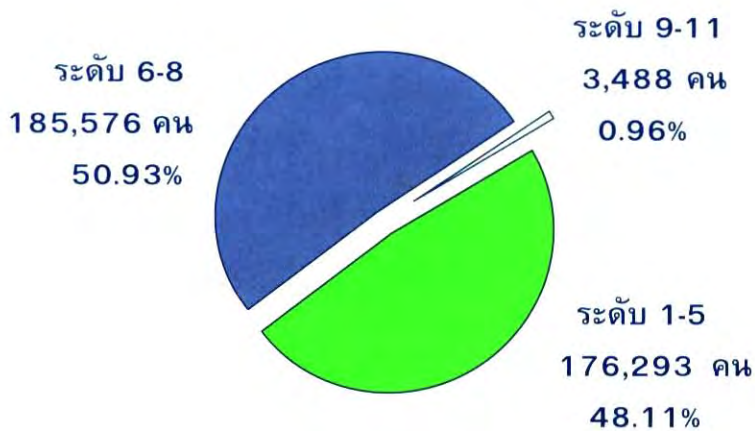

# ข้าราชการพลเรือนสามัญ จำแนกตามส่วนราชการและระดับตำแหน่ง ปีงบประมาณ 2547

ส่วนราชการ	รวม	%	ระดับตำแหน่ง										
			1	2	3	4	5	6	7	8	9	10	11
1 นร	6,970	1.91	90	133	306	641	1,621	1,721	1,281	986	114	68	9
2 กค	32,761	8.99	446	1,541	2,189	6,355	9,374	8,079	3,643	914	197	22	1
3 กต	1,599	0.44	1	1	70	283	413	343	176	158	70	83	1
4 กก	686	0.19	3	15	38	52	210	107	147	101	8	4	1
5 พม	3,966	1.09	11	31	67	166	1,646	911	708	397	19	9	1
6 กษ	38,191	10.48	186	192	1,254	2,403	13,792	10,856	7,043	2,260	174	30	1
7 คค	15,299	4.20	194	488	427	975	6,033	4,826	1,525	677	132	21	1
8 ทส	11,526	3.16	65	71	280	635	4,401	3,234	2,012	766	44	17	1
9 ทก	2,378	0.65	42	28	139	267	683	786	292	113	20	7	1
10 พน	1,222	0.34	3	8	40	127	307	324	231	146	29	6	1
11 พณ	4,069	1.12	26	12	191	257	1,057	668	906	842	90	19	1
12 มท	43,849	12.03	124	744	2,143	4,358	16,969	11,251	5,744	2,054	361	100	1
13 ยธ	15,460	4.24	902	841	1,767	2,192	5,616	2,019	1,412	617	81	12	1
14 รง	6,406	1.76	31	52	416	890	1,232	2,087	999	637	45	16	1
15 วธ	3,683	1.01	13	29	166	434	863	1,695	243	200	29	10	1
16 วท	911	0.25	26	26	55	112	259	173	141	98	14	6	1
17 ศธ	17,047	4.68	83	124	493	1,177	6,147	3,718	3,763	1,421	87	29	5
18 สธ	149,369	41.00	34	227	7,578	18,244	35,118	47,582	33,214	6,055	1,209	106	2
19 อก	3,824	1.05	35	18	132	260	1,118	997	709	480	54	19	2
20 ไม่สังกัด	5,141	1.41	205	195	1,067	849	1,643	577	296	215	51	38	5
<b>รวมทั้งหมด</b>	<b>364,357</b>	<b>100.00</b>	<b>2,520</b>	<b>4,776</b>	<b>18,818</b>	<b>40,677</b>	<b>108,502</b>	<b>101,954</b>	<b>64,485</b>	<b>19,137</b>	<b>2,828</b>	<b>622</b>	<b>38</b>
<b>%</b>	<b>100.00</b>		<b>0.69</b>	<b>1.31</b>	<b>5.16</b>	<b>11.16</b>	<b>29.78</b>	<b>27.98</b>	<b>17.70</b>	<b>5.25</b>	<b>0.78</b>	<b>0.17</b>	<b>0.01</b>

(หน่วย : คน)

# ร้อยละของข้าราชการพลเรือนสามัญ ในแต่ละระดับตำแหน่ง จำแนกตามส่วนราชการ ปีงบประมาณ 2547

ส่วนราชการ	รวม	ระดับตำแหน่ง										
		1	2	3	4	5	6	7	8	9	10	11
1 นร	1.91	1.29	1.91	4.39	9.20	23.26	24.69	18.38	14.15	1.64	0.98	0.129
2 กค	8.99	1.36	4.70	6.68	19.40	28.61	24.66	11.12	2.79	0.60	0.07	0.003
3 กต	0.44	0.06	0.06	4.38	17.70	25.83	21.45	11.01	9.88	4.38	5.19	0.063
4 กก	0.19	0.44	2.19	5.54	7.58	30.61	15.60	21.43	14.72	1.17	0.58	0.146
5 พม	1.09	0.28	0.78	1.69	4.19	41.50	22.97	17.85	10.01	0.48	0.23	0.025
6 กษ	10.48	0.49	0.50	3.28	6.29	36.11	28.43	18.44	5.92	0.46	0.08	0.003
7 คค	4.20	1.27	3.19	2.79	6.37	39.43	31.54	9.97	4.43	0.86	0.14	0.007
8 ทส	3.16	0.56	0.62	2.43	5.51	38.18	28.06	17.46	6.65	0.38	0.15	0.009
9 ทก	0.65	1.77	1.18	5.85	11.23	28.72	33.05	12.28	4.75	0.84	0.29	0.042
10 พน	0.34	0.25	0.65	3.27	10.39	25.12	26.51	18.90	11.95	2.37	0.49	0.082
11 พณ	1.12	0.64	0.29	4.69	6.32	25.98	16.42	22.27	20.69	2.21	0.47	0.025
12 มท	12.03	0.28	1.70	4.89	9.94	38.70	25.66	13.10	4.68	0.82	0.23	0.002
13 ยช	4.24	5.83	5.44	11.43	14.18	36.33	13.06	9.13	3.99	0.52	0.08	0.006
14 รง	1.76	0.48	0.81	6.49	13.89	19.23	32.58	15.59	9.94	0.70	0.25	0.016
15 วช	1.01	0.35	0.79	4.51	11.78	23.43	46.02	6.60	5.43	0.79	0.27	0.027
16 วท	0.25	2.85	2.85	6.04	12.29	28.43	18.99	15.48	10.76	1.54	0.66	0.110
17 ศช	4.68	0.49	0.73	2.89	6.90	36.06	21.81	22.07	8.34	0.51	0.17	0.029
18 สช	41.00	0.02	0.15	5.07	12.21	23.51	31.86	22.24	4.05	0.81	0.07	0.001
19 อก	1.05	0.92	0.47	3.45	6.80	29.24	26.07	18.54	12.55	1.41	0.50	0.052
20 ไม่สังกัด	1.41	3.99	3.79	20.75	16.51	31.96	11.22	5.76	4.18	0.99	0.64	0.195
<b>รวมทั้งหมด</b>	<b>100.00</b>	<b>0.69</b>	<b>1.31</b>	<b>5.16</b>	<b>11.16</b>	<b>29.78</b>	<b>27.98</b>	<b>17.70</b>	<b>5.25</b>	<b>0.78</b>	<b>0.17</b>	<b>0.012</b>

(หน่วย : ร้อยละ)

THAI NATIONAL ASSEMBLY LIBRARY



3961 155329

การกระจายของข้าราชการพลเรือนสามัญแต่ละระดับตำแหน่ง จำแนกตามส่วนราชการ  
ปีงบประมาณ 2547

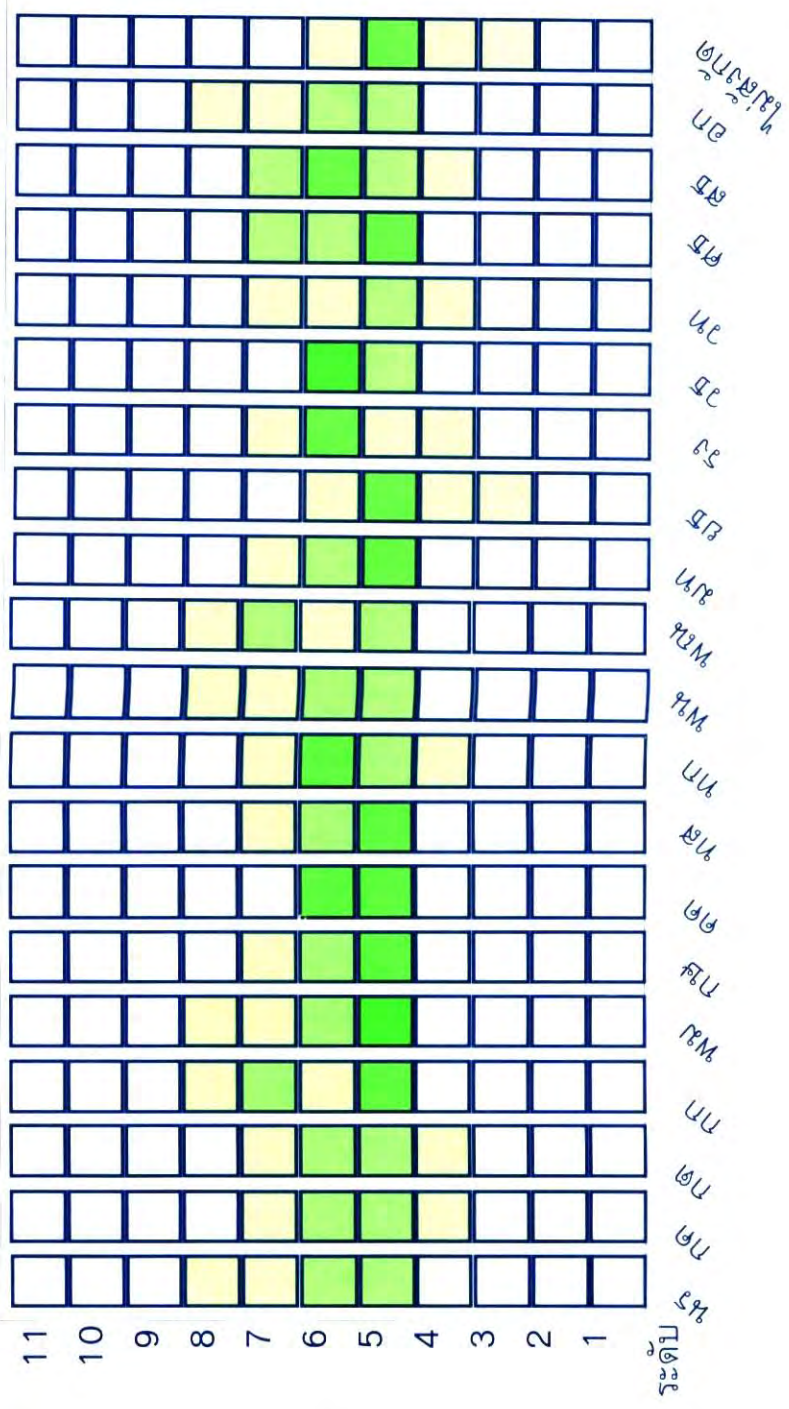



## ข้าราชการพลเรือนสามัญชายหญิง จำแนกตามระดับตำแหน่ง ปีงบประมาณ 2547

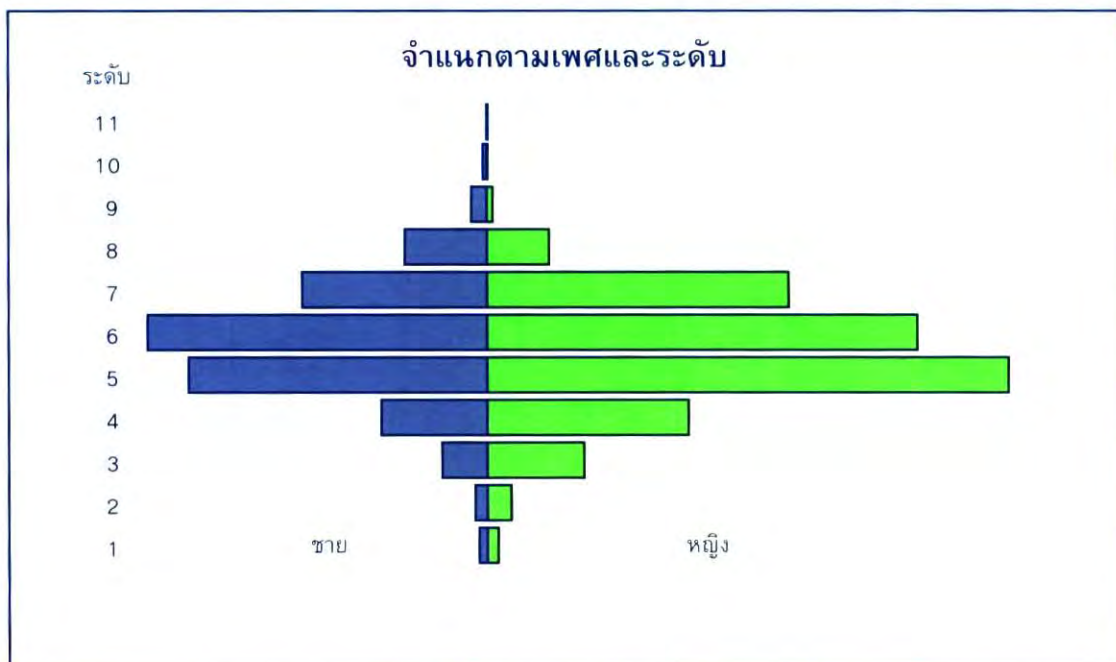

ระดับตำแหน่ง	รวม	%	เพศ		
			ชาย	หญิง	% หญิง
11	38	0.01	35	3	7.89
10	622	0.17	505	117	18.81
9	2,828	0.78	2,058	770	27.23
8	19,137	5.25	10,900	8,237	43.04
7	64,485	17.70	24,538	39,947	61.95
6	101,954	27.98	45,066	56,888	55.80
5	108,502	29.78	39,620	68,882	63.48
4	40,677	11.16	14,058	26,619	65.44
3	18,818	5.16	5,995	12,823	68.14
2	4,776	1.31	1,628	3,148	65.91
1	2,520	0.69	1,116	1,404	55.71
<b>รวมทั้งหมด</b>	<b>364,357</b>	<b>100.00</b>	<b>145,519</b>	<b>218,838</b>	<b>60.06</b>

(หน่วย : คน)

# อายุของข้าราชการพลเรือนสามัญ ปีงบประมาณ 2547

## จำแนกตามช่วงอายุ

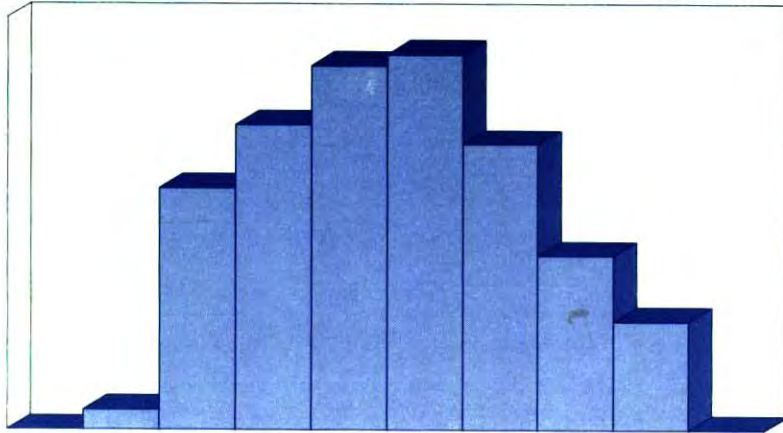

ช่วงอายุ	<21	21-25	26-30	31-35	36-40	41-45	46-50	51-55	56-60	>60
ร้อยละ	0.004	1.08	12.90	16.26	19.39	20.00	15.23	9.30	5.79	0.04

## อายุเฉลี่ย จำแนกตามส่วนราชการ

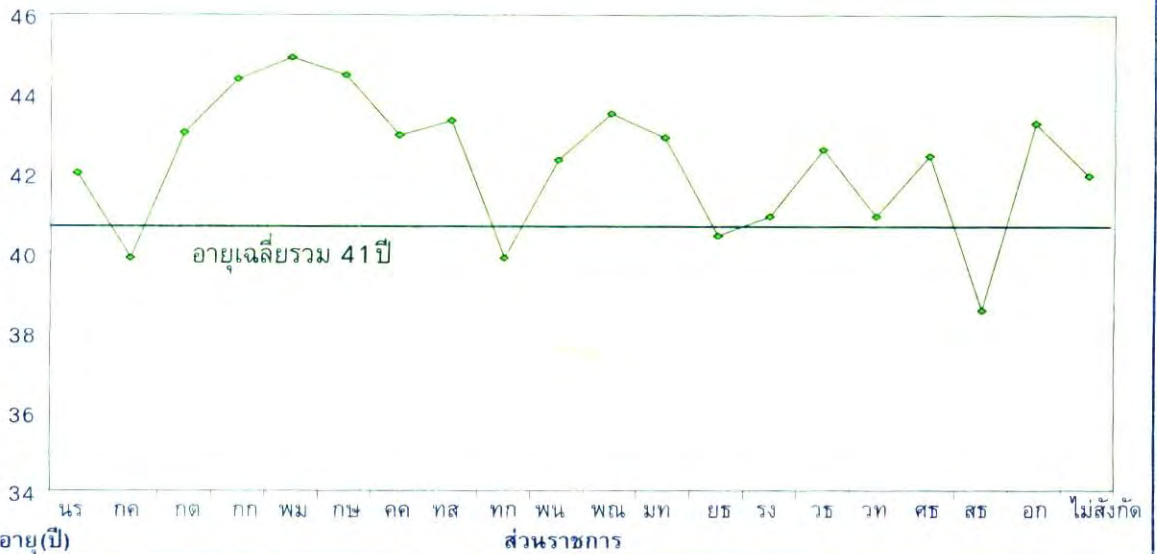

## ข้าราชการพลเรือนสามัญ จำแนกตามอายุและส่วนราชการ ปีงบประมาณ 2547

ส่วนราชการ	รวม	ช่วงอายุ (ปี)									อายุเฉลี่ย	
		<21	21-25	26-30	31-35	36-40	41-45	46-50	51-55	56-60		>60
1 นร	6,970		129	730	985	1,253	1,326	1,146	875	526	42.00	
2 กค	32,761	1	1104	5,456	4,913	5,650	6,195	4,822	2,877	1,743	39.86	
3 กต	1,599		27	145	192	263	292	319	232	129	43.02	
4 กก	686		6	4	73	102	115	168	119	59	44.37	
5 พม	3,966		21	267	359	498	719	994	732	376	44.92	
6 กษ	38,191		288	1,878	3,490	5,001	9,221	9,680	5,706	2,927	44.48	
7 คค	15,299		255	1,021	1,686	3,545	3,074	2,300	1,795	1,623	42.96	
8 ทส	11,526		61	549	1,597	2,374	2,610	1,716	1,458	1,161	43.32	
9 ทก	2,378	1	49	276	384	379	443	374	248	224	39.86	
10 พน	1,222		15	110	178	177	279	253	141	69	42.35	
11 พณ	4,069		40	403	412	595	704	961	619	335	43.51	
12 มท	43,849		327	2,793	6,047	8,338	9,464	8,156	5,212	3,512	42.90	
13 ยช	15,460	1	467	2,081	2,482	2,756	2,997	2,460	1,281	935	40.43	
14 รง	6,406		47	558	1,167	1,434	1,356	994	612	238	40.91	
15 วช	3,683		30	214	550	598	923	798	383	187	42.61	
16 วท	911		26	115	175	135	140	145	114	61	40.91	
17 ศช	17,047		90	799	2,489	3,812	3,951	3,075	1,921	910	42.44	
18 สช	149,369		780	28,638	30,942	32,220	27,270	15,490	8,542	5,487	38.56	
19 อก	3,824		45	339	433	547	775	841	568	276	43.26	
20 ไม่สังกัด	5,141	10	118	577	699	966	1,031	801	451	335	153	41.94
<b>รวม</b>	<b>364,357</b>	<b>13</b>	<b>3,925</b>	<b>46,993</b>	<b>59,253</b>	<b>70,643</b>	<b>72,885</b>	<b>55,493</b>	<b>33,886</b>	<b>21,113</b>	<b>153</b>	<b>40.85</b>
<b>ร้อยละ</b>	<b>100.00</b>	<b>0.004</b>	<b>1.08</b>	<b>12.90</b>	<b>16.26</b>	<b>19.39</b>	<b>20.00</b>	<b>15.23</b>	<b>9.30</b>	<b>5.79</b>	<b>0.04</b>	

หมายเหตุ ข้าราชการสำนักงานเลขาธิการ และสำนักพระราชวัง ปฏิบัติงานโดยไม่มีกำหนดอายุเกษียณ

(หน่วย : คน)

# ข้าราชการพลเรือนสามัญ จำแนกตามอายุและเพศ ปีงบประมาณ 2547

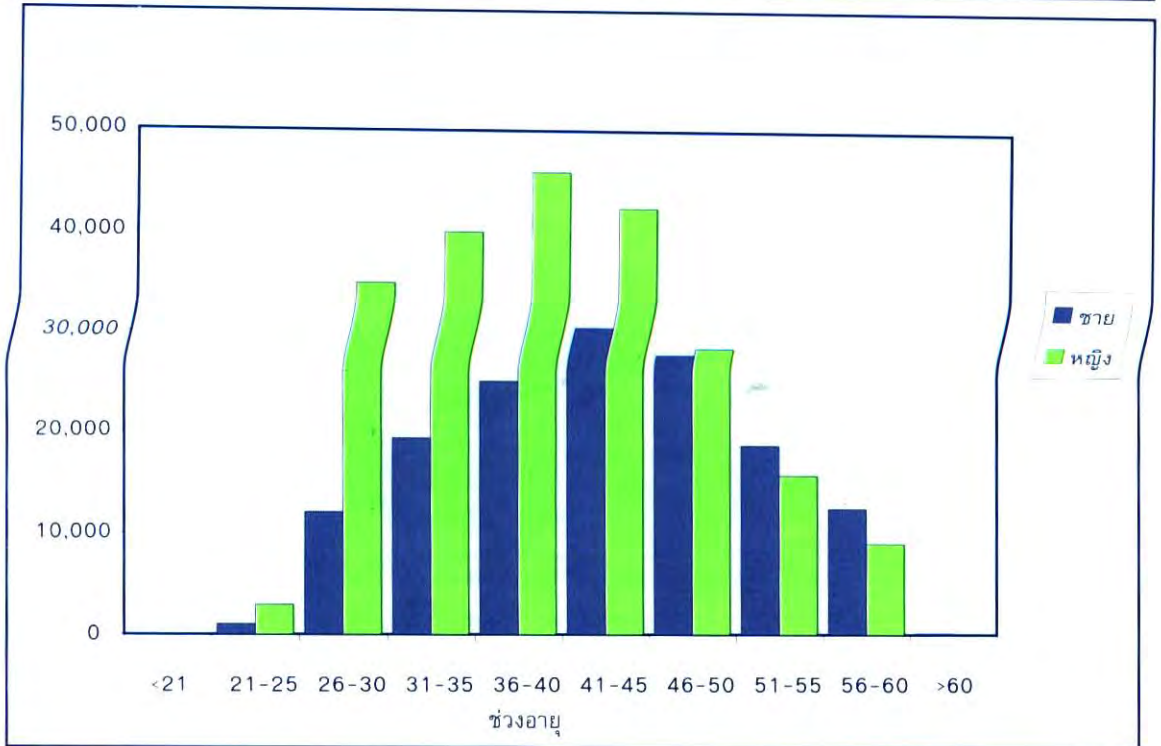

ช่วงอายุ	รวม	เพศ		% หญิง
		ชาย	หญิง	
<21	13	7	6	46.15
21-25	3,925	1,009	2,916	74.29
26-30	46,993	11,990	35,003	74.49
31-35	59,253	19,196	40,057	67.60
36-40	70,643	24,729	45,914	64.99
41-45	72,885	30,425	42,460	58.26
46-50	55,493	27,376	28,117	50.67
51-55	33,886	18,399	15,487	45.70
56-60	21,113	12,260	8,853	41.93
>60	153	128	25	16.34
<b>รวม</b>	<b>364,357</b>	<b>145,391</b>	<b>218,813</b>	<b>60.05</b>
<b>อายุเฉลี่ย</b>	<b>41</b>	<b>42.98</b>	<b>39.44</b>	

หมายเหตุ ข้าราชการสำนักพระราชวัง และสำนักพระราชวัง ปฏิบัติงานโดยไม่มีกำหนดอายุเกษียณ

(หน่วย : คน)

# ข้าราชการพลเรือนสามัญ จำแนกตามกลุ่มสายงาน

## ปีงบประมาณ 2547

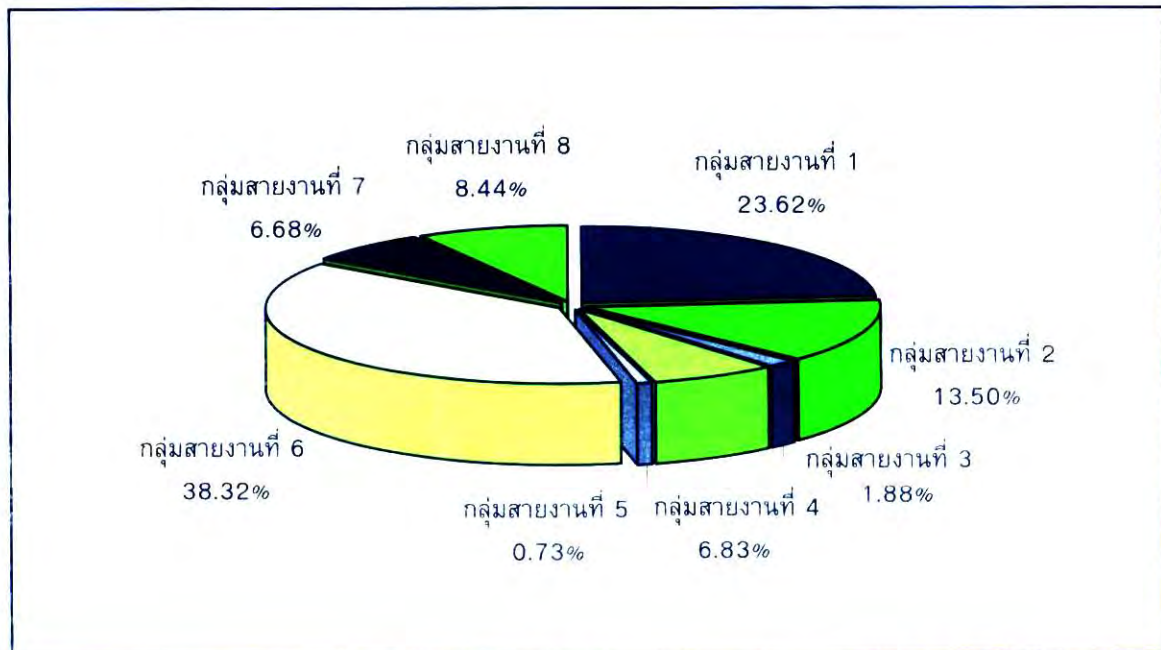

กลุ่มสายงาน	ตำแหน่ง		คน	
	จำนวน	%	จำนวน	%
กลุ่มสายงานที่ 1	90,876	25.12	83,703	21.75
กลุ่มสายงานที่ 2	51,923	14.35	49,892	12.97
กลุ่มสายงานที่ 3	7,235	2.00	6,828	1.77
กลุ่มสายงานที่ 4	26,294	7.27	24,974	6.49
กลุ่มสายงานที่ 5	2,822	0.78	2,676	0.70
กลุ่มสายงานที่ 6	147,452	40.75	138,965	36.12
กลุ่มสายงานที่ 7	25,688	7.10	24,296	6.31
กลุ่มสายงานที่ 8	32,464	8.97	30,480	7.92
<b>รวมทั้งหมด</b>	<b>384,754<sup>(1)</sup></b>	<b>106.34</b>	<b>361,814<sup>(2)</sup></b>	<b>94.04</b>

หมายเหตุ (1) และ (2) ไม่รวมกลุ่มสายงานของสำนักพระราชเลขานุการและสำนักพระราชวัง

(1) จำนวน 2,663 ตำแหน่ง (2) จำนวน 2,543 คน

จำนวนข้าราชการพลเรือนสามัญ จำแนกตามส่วนราชการ และกลุ่มสายงาน

ปีงบประมาณ 2547

ส่วนราชการ	รวม	กลุ่มสายงานที่							
		1	2	3	4	5	6	7	8
1 นร	6,970	3,309	915	1,559				974	213
2 กค	32,761	6,954	24,898	97		112	2	426	272
3 กต	1,599	1,409	125	16				26	23
4 กก	686	432	57	15			8	48	126
5 พม	3,966	987	287	17	18		150	25	2,482
6 กษ	38,191	7,274	5,793	250	18,380	568	2,017	3,517	392
7 คค	15,299	3,194	1,245	3,486		44	16	7,137	177
8 ทส	11,526	1,479	438	90	6,549	410	10	1,754	796
9 ทก	2,378	1,246	61	160		661		237	13
10 พน	1,222	379	101	14		136		574	18
11 พณ	4,069	975	2,979	48	1	1		29	36
12 มท	43,849	20,704	4,412	187		12	4	6,481	12,049
13 ยช	15,460	11,815	450	75		53	505	42	2,520
14 รง	6,406	1,444	675	60			10	17	4,200
15 วช	3,683	383	88	33		10		350	2,819
16 วท	911	303	44	11		424		115	14
17 ศช	17,047	10,136	3,129	216				285	3,281
18 สช	149,369	7,767	2,718	434	5	50	136,243	1,292	860
19 อก	3,824	1,184	1,394	50	18	195		941	42
20 ไม่สังกัด	2,598	2,329	83	10	3			26	147
<b>รวมทั้งหมด</b>	<b>361,814</b>	<b>83,703</b>	<b>49,892</b>	<b>6,828</b>	<b>24,974</b>	<b>2,676</b>	<b>138,965</b>	<b>24,296</b>	<b>30,480</b>
<b>ร้อยละ</b>	<b>100.00</b>	<b>23.13</b>	<b>13.79</b>	<b>1.89</b>	<b>6.90</b>	<b>0.74</b>	<b>38.41</b>	<b>6.72</b>	<b>8.42</b>

หมายเหตุ \* ไม่รวมกลุ่มสายงานเฉพาะของสำนักพระราชวังและสำนักพระราชวัง จำนวน 2,543 คน

(หน่วย : คน)

มาตรฐานกำหนดตำแหน่งแบ่งสายงานต่างๆ เป็นกลุ่มสายงานจำนวน 8 กลุ่มสายงาน ดังนี้

- |  |  |
|--|--|
| 1. กลุ่มสายงานบริหารและธุรการ งานสถิติ งานนิติการ งานการทูตและต่างประเทศ | 5. กลุ่มสายงานวิทยาศาสตร์                            |
| 2. กลุ่มสายงานคลัง การเศรษฐกิจ การพาณิชย์และอุตสาหกรรม                   | 6. กลุ่มสายงานแพทย์ พยาบาลและสาธารณสุข               |
| 3. กลุ่มสายงานคมนาคมขนส่งและติดต่อสื่อสาร                                | 7. กลุ่มสายงานวิศวกรรม สถาปัตยกรรมและช่างเทคนิคต่างๆ |
| 4. กลุ่มสายงานเกษตรกรรม  | 8. กลุ่มสายงานการศึกษา ศิลป สังคมและการพัฒนาชุมชน    |

สายงานที่มีจำนวนข้าราชการพลเรือนสามัญมากที่สุด 25 อันดับแรก  
ปีงบประมาณ 2547

อันดับ	ชื่อตำแหน่งในสายงาน	จำนวน	% ของข้าราชการทั้งหมด
1	พยาบาลวิชาชีพ	50,432	13.84
2	พยาบาลเทคนิค	19,223	5.28
3	เจ้าพนักงานสาธารณสุขชุมชน	17,281	4.74
4	นักวิชาการสาธารณสุข	11,380	3.12
5	เจ้าหน้าที่บริหารงานสาธารณสุข	9,680	2.66
6	เจ้าพนักงานธุรการ	9,066	2.49
7	เจ้าพนักงานปกครอง	7,914	2.17
8	เจ้าหน้าที่ธุรการ	7,789	2.14
9	เจ้าหน้าที่บริหารงานทั่วไป	7,709	2.12
10	นายแพทย์	7,278	2.00
11	เจ้าหน้าที่บันทึกข้อมูล	6,766	1.86
12	นายช่างโยธา	6,613	1.81
13	นักวิชาการส่งเสริมการเกษตร	6,477	1.78
14	เจ้าหน้าที่วิเคราะห์นโยบายและแผน	6,374	1.75
15	เจ้าหน้าที่ปกครอง	5,765	1.58
16	เจ้าพนักงานการเงินและบัญชี	5,625	1.54
17	นิติกร	5,379	1.48
18	เจ้าหน้าที่การเงินและบัญชี	5,247	1.44
19	เจ้าหน้าที่ตรวจสอบภาษี	4,983	1.37
20	บุคลากร	3,975	1.09
21	นักพัฒนาชุมชน	3,941	1.08
22	เจ้าหน้าที่สรรพากร	3,569	0.98
23	เภสัชกร	3,227	0.89
24	เจ้าหน้าที่บริหารงานการเงินและบัญชี	3,187	0.87
25	เจ้าพนักงานวิทยาศาสตร์การแพทย์	3,043	0.84

(หน่วย : คน)

# ข้าราชการพลเรือนสามัญ จำแนกตามการจัดระเบียบบริหารราชการ ปีงบประมาณ 2547

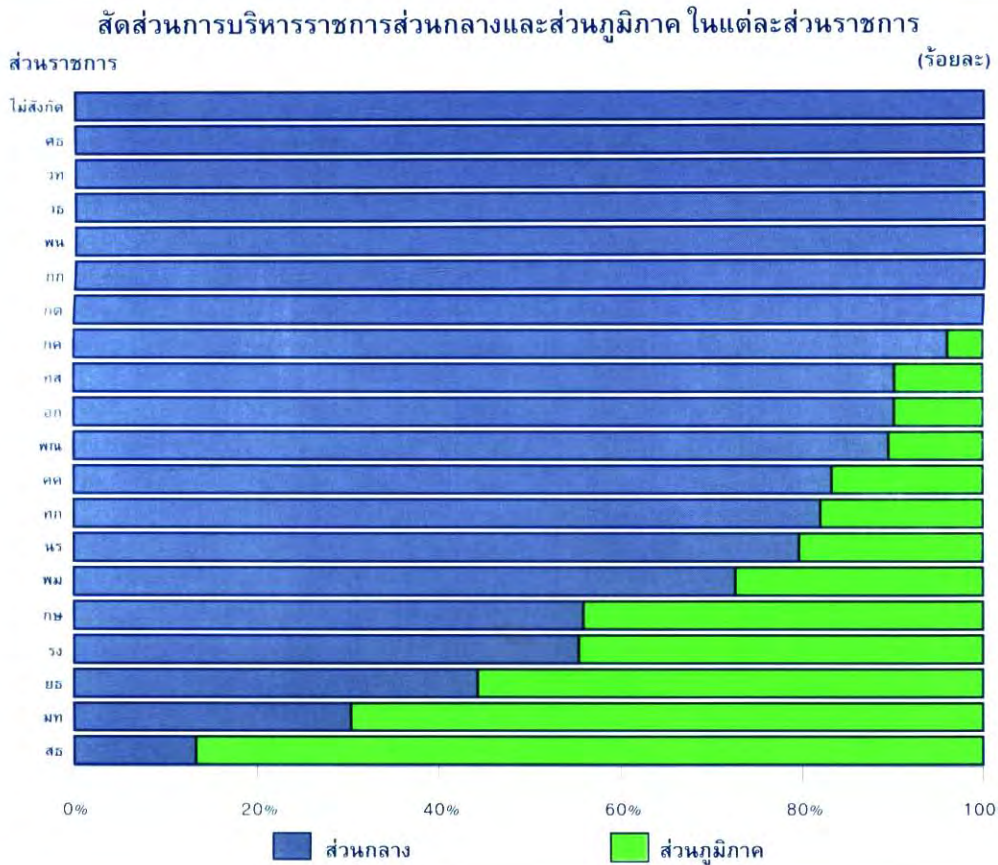
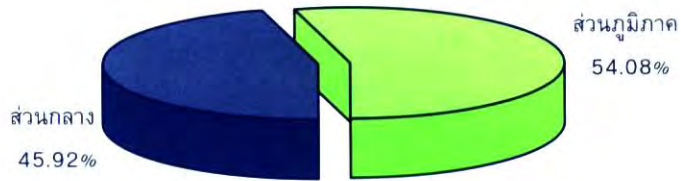

**ข้าราชการพลเรือนสามัญ จำแนกตามการจัดระเบียบบริหารราชการ  
และส่วนราชการ ปีงบประมาณ 2547**

ส่วนราชการ	รวม	ส่วนกลาง	ส่วนภูมิภาค	% ส่วนภูมิภาค
1 นร	6,970	5,555	1,415	20.30
2 กค	32,761	31,478	1,283	3.92
3 กต	1,599	1,599	0	0.00
4 กก	686	686	0	0.00
5 พม	3,966	2,881	1,085	27.36
6 กษ	38,191	21,339	16,852	44.13
7 คค	15,299	12,745	2,554	16.69
8 ทส	11,526	10,399	1,127	9.78
9 ทก	2,378	1,951	427	17.96
10 พน	1,222	1,222	0	0.00
11 พณ	4,069	3,645	424	10.42
12 มท	43,849	13,307	30,542	69.65
13 ยช	15,460	6,841	8,619	55.75
14 รง	6,406	3,548	2,858	44.61
15 วช	3,683	3,683	0	0.00
16 วท	911	911	0	0.00
17 ศช	17,047	17,047	0	0.00
18 สช	149,369	19,895	129,474	86.68
19 อก	3,824	3,449	375	9.81
20 ไม่สังกัด	5,141	5,141	0	0.00
<b>รวมทั้งหมด</b>	<b>364,357</b>	<b>167,322</b>	<b>197,035</b>	<b>54.08</b>

(หน่วย : คน)

## ข้าราชการพลเรือนสามัญ จำแนกตามกลุ่มพื้นที่ปฏิบัติงาน ปีงบประมาณ 2547

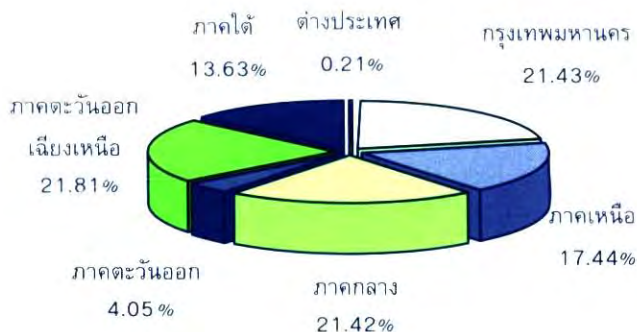

## สัดส่วนข้าราชการพลเรือนสามัญ ในแต่ละกลุ่มพื้นที่ปฏิบัติงาน จำแนกตามส่วนราชการ ปีงบประมาณ 2547

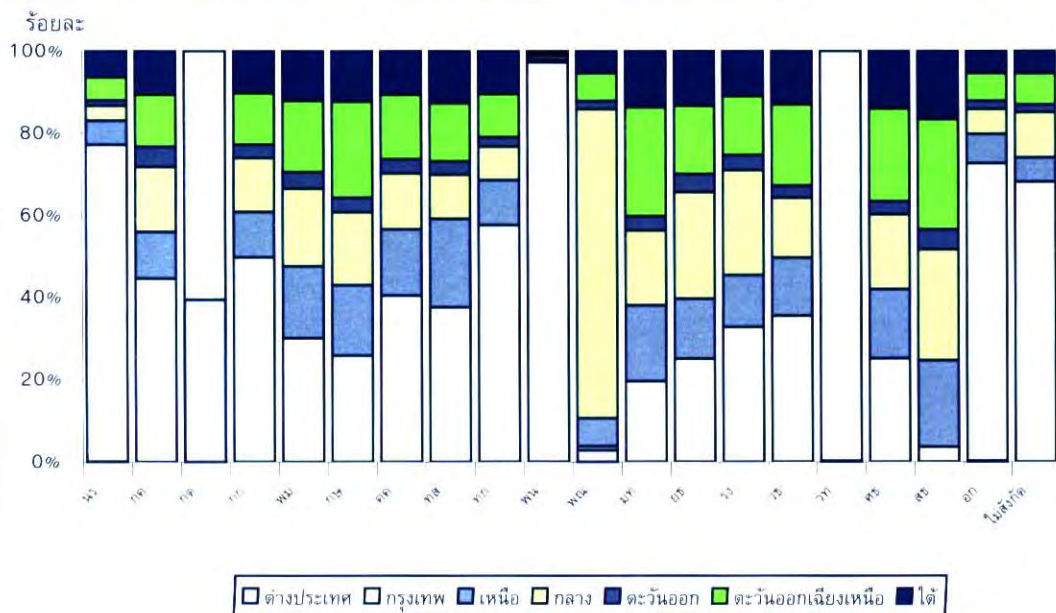

## จำนวนข้าราชการพลเรือนสามัญ จำแนกตามส่วนราชการ และกลุ่มพื้นที่ปฏิบัติงาน ปีงบประมาณ 2547

ส่วนราชการ	รวม	ต่าง ประเทศ	กลุ่มพื้นที่ปฏิบัติงาน					
			กรุงเทพ	ภาคเหนือ	ภาคกลาง	ภาค ตะวันออก	ภาค ตะวันออกเฉียงเหนือ	ภาคใต้
1 นร	6,970	3	5,371	414	256	88	390	448
2 กค	32,761	7	14,600	3,722	5,179	1,614	4,163	3,476
3 กต	1,599	630	969					
4 กก	686		341	76	90	22	87	70
5 พม	3,966		1,191	695	749	158	693	480
6 กษ	38,191	13	9,825	6,558	6,788	1,342	8,957	4,708
7 คค	15,299		6,186	2,475	2,065	538	2,411	1,624
8 ทส	11,526		4,329	2,486	1,237	366	1,646	1,462
9 ทก	2,378		1,370	260	194	54	251	249
10 พน	1,222		1,188	9	10	4	6	5
11 พณ	4,069	116	37	280	3,061	77	280	218
12 มท	43,849		8,587	8,098	8,007	1,500	11,642	6,015
13 ยธ	15,460		3,865	2,270	4,001	680	2,587	2,057
14 รง	6,406		2,097	811	1,632	240	922	704
15 วธ	3,683		1,307	521	538	107	730	480
16 วท	911	2	909					
17 ศธ	17,047		4,280	2,874	3,114	537	3,858	2,384
18 สธ	149,369		5,376	31,398	40,339	7,268	40,207	24,781
19 อก	3,824	10	2,765	276	231	77	260	205
20 ไม่สังกัด	5,141		3,498	306	571	95	389	282
<b>รวมทั้งหมด</b>	<b>364,357</b>	<b>781</b>	<b>78,091</b>	<b>63,529</b>	<b>78,062</b>	<b>14,767</b>	<b>79,479</b>	<b>49,648</b>
<b>ร้อยละ</b>	<b>100.00</b>	<b>0.21</b>	<b>21.43</b>	<b>17.44</b>	<b>21.42</b>	<b>4.05</b>	<b>21.81</b>	<b>13.63</b>

# จำนวนข้าราชการพลเรือนสามัญ จำแนกตามส่วนราชการ และพื้นที่ปฏิบัติงาน ปีงบประมาณ 2547

พื้นที่ปฏิบัติงาน	ส่วนราชการ													อก	ไม่สังกัด						
	รวม	นร	กค	กต	กท	กพ	กษ	คค	ทส	ทก	พท	มท	ยธ			รง	วธ	วท	ศธ	สธ	
ต่างประเทศ	781	3	7	630	13	116	2	10													
กรุงเทพมหานคร	78,091	5,371	14,600	969	341	1,191	9,825	6,186	4,329	1,370	1,188	37	8,587	3,865	2,097	1,307	909	4,280	5,376	2,765	3,498
กลุ่มจังหวัดภาคเหนือตอนบน	32,444	234	1,995	41	405	3,328	1,204	1,552	152	4	148	4	4,178	1,137	386	278	1,394	15,719	143	146	146
เชียงใหม่	8,725	130	707	17	139	1,130	329	461	61	4	41	4	970	402	67	93	327	3,732	57	58	58
ลำพูน	2,406	10	186	2	30	205	123	10	8	12	341	81	47	25	122	1,181	12	11	11	11	11
ลำปาง	5,141	21	212	11	59	519	186	281	26	20	703	171	89	30	204	2,557	32	20	20	20	20
แม่ฮ่องสอน	1,996	28	131	2	33	179	69	143	5	11	260	99	28	9	81	898	5	15	15	15	15
เชียงราย	4,935	13	319	3	60	439	106	280	16	20	675	214	53	49	219	2,447	9	13	13	13	13
พะเยา	2,847	10	143	2	29	241	106	13	8	15	360	59	32	19	133	1,657	11	9	9	9	9
แพร่	3,299	9	149	2	23	305	178	349	10	16	366	65	40	16	149	1,600	11	11	11	11	11
น่าน	3,095	13	148	2	32	310	107	15	18	13	503	46	30	37	159	1,647	6	9	9	9	9
กลุ่มจังหวัดภาคเหนือตอนล่าง กลุ่มที่ 1	18,076	141	1,037	23	186	1,908	835	667	74	3	71	2,124	677	231	145	807	8,969	76	102	102	102
พิษณุโลก	5,504	80	330	3	65	784	172	355	20	3	20	596	263	77	22	205	2,445	30	34	34	34
ตาก	3,176	27	203	3	31	248	177	266	19	13	330	115	41	15	107	1,550	14	17	17	17	17
เพชรบูรณ์	3,528	14	183	6	29	309	272	12	15	12	475	145	39	32	201	1,752	10	22	22	22	22
สุโขทัย	3,100	8	165	9	15	335	72	15	11	13	373	112	37	58	142	1,705	11	19	19	19	19
อุตรดิตถ์	2,768	12	156	2	46	232	142	19	9	13	350	42	37	18	152	1,517	11	10	10	10	10
กลุ่มจังหวัดภาคเหนือตอนล่าง กลุ่มที่ 2	13,009	39	690	12	104	1,322	436	267	34	2	61	1,796	456	194	98	673	6,710	57	58	58	58
นครสวรรค์	5,218	18	241	2	26	428	205	213	12	2	20	588	196	83	31	268	2,848	10	27	27	27
อุทัยธานี	2,140	4	129	3	29	212	70	14	6	11	303	60	35	16	125	1,108	6	9	9	9	9
กำแพงเพชร	2,967	12	157	3	34	421	82	29	8	15	494	140	39	29	136	1,342	13	13	13	13	13
พิจิตร	2,684	5	163	4	15	261	79	11	8	15	411	60	37	22	144	1,412	28	9	9	9	9

จำนวนข้าราชการพลเรือนสามัญ จำแนกตามส่วนราชการ และพื้นที่ปฏิบัติงาน ปีงบประมาณ 2547 (ต่อ)

พื้นที่ปฏิบัติงาน	ส่วนราชการ														รวม				
	รวม	หริ	กค	กต	กก	กข	กค	กส	ทก	พท	มท	ยธ	รง	วท		ศธ	อก	ไม่สังกัด	
กรุงเทพมหานครกลางตอนบน กลุ่มที่ 1	24,644	107	1,345	28	316	1,461	320	82	42	4	2,820	1,680	2,155	627	122	760	12,646	32	97
นนทบุรี	13,728	94	485	3	160	398	54	40	22		2,781	322	1,076	411	16	141	7,693	8	24
พระนครศรีอยุธยา	4,536	5	320	4	24	339	128	17	8		13	611	332	67	69	234	2,321	9	35
ปทุมธานี	4,313	4	407	12	120	560	106	11	6	4	13	474	676	108	16	278	1,486	6	26
อ่างทอง	2,067	4	133	9	12	164	32	14	6		13	273	71	41	21	107	1,146	9	12
กรุงเทพมหานครกลางตอนบน กลุ่มที่ 2	13,229	25	714	11	126	1,655	424	262	30	3	58	1,504	335	196	99	570	7,133	31	53
สระบุรี	4,526	5	252	3	40	325	120	233	8	12	13	450	96	51	44	204	2,037	9	18
ลพบุรี	3,973	4	193	3	58	570	203	8	12		12	243	85	39	16	105	1,312	5	10
สิงห์บุรี	2,209	5	132	3	13	180	35	10	4		12	243	85	39	16	105	1,312	5	10
ชัยนาท	2,521	11	137	2	15	580	66	11	8		14	313	66	40	17	112	1,114	6	9
กรุงเทพมหานครกลางตอนล่าง กลุ่มที่ 1	17,779	65	1,094	18	114	1,634	609	412	42	3	66	1,903	676	280	162	701	9,611	94	295
ราชบุรี	5,362	11	213	2	16	414	96	336	10	3	17	435	172	85	42	195	3,268	13	34
สุพรรณบุรี	4,184	11	193	9	21	445	220	29	11		18	602	121	73	61	162	2,147	40	21
นครปฐม	4,327	5	466	5	48	270	113	29	9		18	412	241	71	25	165	2,225	9	216
กาญจนบุรี	3,906	38	222	2	29	505	180	18	12		13	454	142	51	34	179	1,971	32	24
กรุงเทพมหานครกลางตอนล่าง กลุ่มที่ 2	9,361	28	742	19	67	885	359	220	35		49	1,227	291	201	53	468	4,637	35	45
เพชรบุรี	3,132	12	180	3	19	316	83	167	7		13	399	98	44	21	163	1,584	10	13
ประจวบคีรีขันธ์	2,681	8	183	2	25	336	156	24	17		12	442	59	48	13	122	1,209	13	12
สมุทรสงคราม	1,682	4	137	2	12	103	41	14	6		12	174	57	35	9	91	970	6	9
สมุทรสาคร	1,866	4	242	12	11	130	79	15	5		12	212	77	74	10	92	874	6	11
กรุงเทพมหานครกลางตอนล่าง กลุ่มที่ 3	13,049	31	1,284	14	126	1,153	353	261	45		68	1,693	544	328	102	615	6,312	39	81
ฉะเชิงเทรา	3,236	4	259	3	26	387	88	17	9		14	416	142	67	30	162	1,590	9	13

จำนวนข้าราชการพลเรือนสามัญ จำแนกตามส่วนราชการ และพื้นที่ปฏิบัติงาน ปีงบประมาณ 2547 (ต่อ)

พื้นที่ปฏิบัติงาน	ส่วนราชการ														อก	ไม่สังกัด			
	รวม	พร	กค	กต	กก	กม	กษ	คค	ทส	ทก	พณ	มท	ยธ	จร			วท	ศธ	สธ
สมุทรปราการ	3,128	6	564	3	46	136	96	11	6	15	326	154	157	16	125	1,427	8	32	
นครนายก	1,818	2	115	3	12	185	32	10	6	12	219	56	32	10	88	1,020	7	9	
สระแก้ว	1,968	12	167	3	30	212	61	4	12	15	290	65	31	16	106	930	7	7	
ปราจีนบุรี	2,899	7	179	2	12	233	76	219	12	12	442	127	41	30	134	1,345	8	20	
กลุ่มจังหวัดภาคตะวันออกเฉียงเหนือ	14,767	88	1,614	22	158	1,342	538	366	54	4	77	1,500	680	240	107	537	7,268	77	95
ชลบุรี	6,403	13	941	16	85	593	263	289	14	4	32	549	303	103	31	211	2,857	51	48
ระยอง	3,190	21	350	3	36	290	96	49	14	14	334	184	70	22	120	1,558	11	18	
จันทบุรี	3,301	42	190	2	18	310	111	16	18	18	372	103	36	38	135	1,866	9	17	
ตราด	1,873	12	133	1	19	149	68	12	8	13	245	90	31	16	71	987	6	12	
กลุ่มจังหวัดภาคตะวันออกเฉียงเหนือ	13,442	57	933	21	119	1,465	356	478	40	59	1,966	367	166	113	689	6,482	65	66	
ดอนบม กลุ่มที่ 1																			
อุดรธานี	5,655	11	394	11	47	634	102	445	14	17	736	143	55	50	271	2,652	44	29	
หนองบัวลำภู	1,623	7	113	4	20	212	25	1	5	12	252	70	33	15	96	749	5	4	
หนองคาย	3,293	21	255	3	36	330	112	16	9	18	523	100	41	29	144	1,629	6	21	
เลย	2,871	18	171	3	16	289	117	16	12	12	455	54	37	19	178	1,452	10	12	
กลุ่มจังหวัดภาคตะวันออกเฉียงเหนือ	12,335	43	658	12	114	1,442	411	56	39	55	1,891	320	157	108	658	6,285	27	59	
ดอนบม กลุ่มที่ 2																			
มุกดาหาร	1,973	15	143	3	20	229	61	17	8	13	267	59	34	16	107	965	7	9	
สกลนคร	3,883	3	183	3	23	463	202	17	14	16	582	110	42	36	200	1,952	9	28	
นครพนม	2,978	14	160	3	13	320	74	10	11	13	441	77	37	21	155	1,612	5	12	
กาฬสินธุ์	3,501	11	172	3	58	430	74	12	6	13	601	74	44	35	196	1,756	6	10	

จำนวนข้าราชการพลเรือนสามัญ จำแนกตามส่วนราชการ และพื้นที่ปฏิบัติงาน ปีงบประมาณ 2547 (ต่อ)

พื้นที่ปฏิบัติงาน	ส่วนราชการ														ไม่สังกัด						
	รวม	นร	นร	กค	กต	กภ	กพ	กษ	คค	ทส	ทก	พท	พณ	มท		ยธ	วัง	วธ	วท	ศธ	สธ
กลุ่มจังหวัดภาคตะวันออกเฉียงเหนือ	15,937	130	701	19	146	1,900	611	313	42	1	49	2,246	499	174	150	632	8,200	51	73		
ดอนบน กลุ่มที่ 3																					
ขอนแก่น	8,384	109	332	4	108	1,090	401	280	22	1	26	1,015	354	88	71	274	4,128	37	44		
มหาสารคาม	3,327	14	164	12	22	364	154	15	8		13	519	56	40	29	162	1,735	8	12		
ร้อยเอ็ด	4,226	7	205	3	16	446	56	18	12		10	712	89	46	50	196	2,337	6	17		
กลุ่มจังหวัดภาคตะวันออกเฉียงเหนือ	21,912	56	1,146	18	185	2,502	585	384	59	3	63	3,213	977	234	209	1,124	10,940	86	128		
ดอนล่าง กลุ่มที่ 1																					
นครราชสีมา	9,967	17	561	4	106	1,230	327	340	23	3	21	1,316	575	104	98	434	4,694	41	73		
ชัยภูมิ	3,666	11	189	9	16	351	80	16	10		13	570	119	47	30	217	1,962	7	19		
บุรีรัมย์	4,294	13	211	2	26	465	91	15	10		13	720	144	43	50	229	2,216	29	17		
สุรินทร์	3,985	15	185	3	37	456	87	13	16		16	607	139	40	31	244	2,068	9	19		
กลุ่มจังหวัดภาคตะวันออกเฉียงเหนือ	15,853	104	725	17	129	1,648	448	415	71	2	54	2,326	424	191	150	755	8,300	31	63		
ดอนล่าง กลุ่มที่ 2																					
อุบลราชธานี	7,368	74	286	5	55	795	248	378	54	2	19	1,002	166	82	77	284	3,805	13	23		
อำนาจเจริญ	1,705	6	110	1	12	178	55	5	5		9	262	69	30	14	103	828	5	13		
ศรีสะเกษ	4,343	13	192	9	48	444	76	19	7		14	705	132	41	39	229	2,349	8	18		
ยโสธร	2,437	11	137	2	14	231	69	13	5		12	357	57	38	20	139	1,318	5	9		
กลุ่มจังหวัดภาคใต้ดอนบน กลุ่มที่ 1	10,896	130	770	12	112	1,033	377	393	51	3	51	1,330	427	160	81	445	5,397	56	68		
สุราษฎร์ธานี	6,536	96	451	1	64	592	221	345	21	3	21	782	261	82	48	233	3,237	38	40		
ชุมพร	2,777	15	162	10	23	301	86	30	18		18	351	109	39	26	137	1,425	8	19		
ระนอง	1,583	19	157	1	25	140	70	18	12		12	197	57	39	7	75	735	10	9		

จำนวนข้าราชการพลเรือนสามัญ จำแนกตามส่วนราชการ และพื้นที่ปฏิบัติงาน ปีงบประมาณ 2547 (ต่อ)

พื้นที่ปฏิบัติงาน	ส่วนราชการ																อก	ไม่สังกัด			
	รวม	นร	กค	กต	กก	กม	กษ	คค	ทส	ทท	พท	พท	มท	ยธ	รง	วธ			วท	ศธ	สธ
กลุ่มจังหวัดภาคใต้ตอนบน กลุ่มที่ 2	12,804	65	640	15	84	1,312	420	368	37	38	1,662	592	139	139	633	6,563	33	64			
นครศรีธรรมราช	6,730	37	308	2	44	711	231	314	19	14	864	377	53	83	331	3,290	14	38			
ตรัง	3,133	15	182	10	19	277	119	44	9	12	398	98	47	27	154	1,696	11	15			
พัทลุง	2,941	13	150	3	21	324	70	10	9	12	400	117	39	29	148	1,577	8	11			
กลุ่มจังหวัดภาคใต้ตอนบน กลุ่มที่ 3	6,455	72	589	19	50	509	210	158	63	43	780	225	129	57	367	3,110	33	41			
ภูเก็ต	2,044	30	269	4	20	118	94	90	47	18	185	81	52	23	127	860	12	14			
พังงา	2,282	23	151	3	19	165	35	41	7	12	296	86	36	17	118	1,244	12	17			
กระบี่	2,129	19	169	12	11	226	81	27	9	13	299	58	41	17	122	1,006	9	10			
กลุ่มจังหวัดภาคใต้ตอนล่าง กลุ่มที่ 1	9,519	58	536	18	132	796	237	177	21	41	1,214	251	127	110	494	5,221	29	57			
ปัตตานี	3,224	13	147	2	35	280	71	149	8	14	428	75	43	41	181	1,716	7	14			
ยะลา	3,052	29	169	15	54	204	76	13	6	17	358	101	41	29	146	1,766	12	16			
นราธิวาส	3,243	16	220	1	43	312	90	15	7	10	428	75	43	40	167	1,739	10	27			
กลุ่มจังหวัดภาคใต้ตอนล่าง กลุ่มที่ 2	9,974	123	941	6	102	1,058	380	366	77	2	45	1,029	562	149	445	4,490	54	52			
สงขลา	8,118	106	792	3	82	897	314	343	70	2	32	777	488	111	70	329	3,617	45	40		
สตูล	1,856	17	149	3	20	161	66	23	7	13	252	74	38	23	116	873	9	12			
<b>รวมทั้งหมด</b>	<b>364,357</b>	<b>6,970</b>	<b>32,761</b>	<b>1,599</b>	<b>686</b>	<b>3,966</b>	<b>38,191</b>	<b>15,299</b>	<b>11,526</b>	<b>2,378</b>	<b>1,222</b>	<b>4,069</b>	<b>43,849</b>	<b>15,460</b>	<b>6,406</b>	<b>3,683</b>	<b>911</b>	<b>17,047</b>	<b>149,369</b>	<b>3,824</b>	<b>5,141</b>

(หน่วย คน)

จำนวนข้าราชการพลเรือนสามัญจำนวนตามพื้นที่ปฏิบัติงาน ระดับตำแหน่ง ระดับการศึกษา เพศ และช่วงอายุถึงประมาณ 2547

พื้นที่ปฏิบัติงาน	ระดับตำแหน่ง										เพศ		ระดับการศึกษา						
	1	2	3	4	5	6	7	8	9	10	11	ชาย	หญิง	% หญิง	ต่ำกว่า ป.ตรี	ป.ตรี	ป.โท	ป.เอก	% ป.ตรีขึ้นไป
ต่างประเทศ	781		28	76	157	180	54	164	59	63		433	348	44.56	118	212	414	37	84.89
กรุงเทพมหานคร	78,091	1,055	4,709	10,212	22,099	19,013	10,805	6,636	1,218	375	34	33,257	44,834	57.41	23,107	42,307	12,057	620	70.41
กลุ่มจังหวัดภาคเหนือตอนบน	32,444	139	310	1,663	3,301	10,147	9,423	6,054	1,254	143	10	13,387	19,057	58.74	11,651	18,345	2,233	215	64.09
เชียงใหม่	8,725	27	77	291	932	2,875	2,482	1,599	391	49	2	3,690	5,035	57.71	3,015	4,761	879	70	65.44
ลำพูน	2,406	9	23	142	213	734	677	505	93	9	1	904	1,502	62.43	908	1,337	145	16	62.26
ลำปาง	5,141	23	14	227	513	1,647	1,502	981	204	28	2	1,988	3,153	61.33	1,857	2,915	326	43	63.88
แม่ฮ่องสอน	1,996	29	56	195	254	570	496	321	70	4	1	999	997	49.95	874	1,005	114	3	56.21
เชียงราย	4,935	23	65	261	503	1,591	1,418	886	162	25	1	2,154	2,781	56.35	1,667	2,966	271	31	66.22
พะเยา	2,847	15	37	185	242	779	926	539	113	10	1	989	1,858	65.26	1,075	1,610	146	16	62.24
แพร่	3,299	5	8	153	294	1,075	1,019	614	122	8	1	1,409	1,890	57.29	1,223	1,872	189	15	62.93
น่าน	3,095	8	30	209	350	876	903	609	99	10	1	1,254	1,841	59.48	1,032	1,879	163	21	66.66
กลุ่มจังหวัดภาคเหนือตอนล่าง กลุ่มที่ 1	18,076	63	168	953	1,785	5,560	5,392	3,305	751	93	6	7,592	10,484	58.00	6,348	10,426	1,152	150	64.88
พิษณุโลก	5,504	19	29	224	533	1,747	1,550	1,055	299	46	2	2,448	3,056	55.52	1,661	3,261	529	53	69.82
ตาก	3,176	14	38	192	337	1,037	896	536	111	14	1	1,434	1,742	54.85	1,199	1,791	162	24	62.25
เพชรบูรณ์	3,528	14	45	218	355	1,037	1,140	603	107	8	1	1,474	2,054	58.22	1,421	1,957	139	11	59.72
สุโขทัย	3,100	8	34	178	320	888	933	617	110	11	1	1,175	1,925	62.10	1,112	1,797	158	33	64.13
อุตรดิตถ์	2,768	8	22	141	240	851	873	494	124	14	1	1,061	1,707	61.67	955	1,620	164	29	65.50
กลุ่มจังหวัดภาคเหนือตอนล่าง กลุ่มที่ 2	13,009	47	112	607	1,458	4,130	3,603	2,474	511	62	5	5,152	7,857	60.40	4,460	7,550	881	118	65.72
นครสวรรค์	5,218	11	33	163	556	1,686	1,459	1,049	230	29	2	2,017	3,201	61.35	1,691	3,071	391	65	67.59
อุทัยธานี	2,140	4	20	114	215	607	649	427	86	17	1	799	1,341	62.66	777	1,206	143	14	63.69
กำแพงเพชร	2,967	21	37	196	402	920	810	471	100	9	1	1,315	1,652	55.68	1,186	1,592	173	16	60.03

จำนวนข้าราชการพลเรือนสามัญจำแนกตามพื้นที่ปฏิบัติงาน ระดับตำแหน่ง ระดับการศึกษา เพศ และช่วงอายุปีงบประมาณ 2547 (ต่อ)

พื้นที่ปฏิบัติงาน	ระดับตำแหน่ง											เพศ		ระดับการศึกษา						
	1	2	3	4	5	6	7	8	9	10	11	ชาย	หญิง	% หญิง	ดึกว่าป.ตรี	ป.โท	ป.เอก	% ป.ตรีขึ้นไป		
พิจิตร	2,684	11	22	134	285	917	685	527	95	7	1	1,021	1,663	61.96	806	1,681	174	23	69.97	
กลุ่มจังหวัดภาคกลางตอนบน กลุ่มที่ 1	24,644	230	287	1,068	2,374	6,986	6,513	4,783	1,954	351	94	4	8,008	16,636	67.51	7,661	13,918	2,705	360	68.91
นนทบุรี	13,728	122	121	525	1,122	3,711	3,497	2,743	1,491	301	91	4	4,018	9,710	70.73	3,678	7,685	2,102	263	73.21
พระนครศรีอยุธยา	4,536	18	36	185	544	1,414	1,340	827	156	15	1	1,572	2,964	65.34	1,689	2,599	211	37	62.76	
ปทุมธานี	4,313	77	109	266	524	1,288	1,048	750	225	25	1	1,752	2,561	59.38	1,559	2,438	280	36	63.85	
อ่างทอง	2,067	13	21	92	184	573	628	463	82	10	1	666	1,401	67.78	735	1,196	112	24	64.44	
กลุ่มจังหวัดภาคกลางตอนบน กลุ่มที่ 2	13,229	39	90	628	1,437	3,803	3,960	2,632	561	73	6	4,520	8,709	65.83	4,814	7,452	881	82	63.61	
สระบุรี	4,526	10	28	206	528	1,248	1,355	902	216	32	1	1,497	3,029	66.92	1,665	2,512	318	31	63.21	
ลพบุรี	3,973	17	29	173	459	1,177	1,174	783	139	20	2	1,360	2,613	65.77	1,458	2,254	238	23	63.30	
สิงห์บุรี	2,209	7	18	122	197	604	658	500	90	11	2	670	1,539	69.67	785	1,272	136	16	64.46	
ชัยนาท	2,521	5	15	127	253	774	773	447	116	10	1	993	1,528	60.61	906	1,414	189	12	64.06	
กลุ่มจังหวัดภาคกลางตอนล่าง กลุ่มที่ 1	17,779	65	138	674	1,720	5,258	5,224	3,822	767	105	6	6,429	11,350	63.84	6,049	10,547	956	227	65.98	
ราชบุรี	5,362	10	33	169	475	1,560	1,544	1,269	263	38	1	1,796	3,566	66.51	1,684	3,228	355	95	68.59	
สุพรรณบุรี	4,184	16	34	152	408	1,283	1,205	905	167	13	1	1,627	2,557	61.11	1,489	2,415	247	33	64.41	
นครปฐม	4,327	20	25	184	435	1,239	1,319	880	187	35	3	1,469	2,858	66.05	1,474	2,589	215	49	65.93	
กาญจนบุรี	3,906	19	46	169	402	1,176	1,156	768	150	19	1	1,537	2,369	60.65	1,402	2,315	139	50	64.11	
กลุ่มจังหวัดภาคกลางตอนล่าง กลุ่มที่ 2	9,361	39	88	448	950	2,736	2,704	1,934	415	43	4	3,385	5,976	63.84	3,361	5,498	424	78	64.10	
เพชรบุรี	3,132	13	13	116	285	946	966	655	124	13	1	1,188	1,944	62.07	1,120	1,850	139	23	64.24	
ประจวบคีรีขันธ์	2,681	8	29	164	280	806	733	544	105	11	1	1,047	1,634	60.95	1,021	1,521	118	21	61.92	
สมุทรสงคราม	1,682	5	19	82	167	476	495	341	87	9	1	500	1,182	70.27	609	986	74	13	63.79	
สมุทรสาคร	1,866	13	27	86	218	508	510	394	99	10	1	650	1,216	65.17	611	1,141	93	21	67.26	

พื้นที่ปฏิบัติงาน	ระดับตำแหน่ง											เพศ		ระดับการศึกษา					
	1	2	3	4	5	6	7	8	9	10	11	ชาย	หญิง	% หญิง	ต่ำกว่า ป.ตรี	ป.ตรี	ป.โท	ป.เอก	% ป.ตรีขึ้นไป
กลุ่มจังหวัดภาคกลางตอนล่าง กลุ่มที่ 3	98	205	719	1,584	3,704	3,639	2,496	541	57	6	4,775	8,274	63.41	4,441	7,622	858	128	65.97	
ฉะเชิงเทรา	3,236	13	32	140	377	1,027	855	653	125	13	1	1,136	2,100	64.89	1,021	1,995	199	21	68.45
สมุทรปราการ	3,128	37	50	152	416	854	861	596	143	17	2	953	2,175	69.53	964	1,892	213	59	69.18
นครนายก	1,818	7	16	85	142	498	607	372	81	9	1	605	1,213	66.72	686	1,004	122	6	62.27
สระแก้ว	1,968	27	55	184	304	481	510	318	82	6	1	859	1,109	56.35	746	1,106	104	12	62.09
ปราจีนบุรี	2,899	14	52	158	345	844	806	557	110	12	1	1,222	1,677	57.85	1,024	1,625	220	30	64.68
กลุ่มจังหวัดภาคตะวันออกเฉียงเหนือ	14,767	87	210	696	1,591	4,364	4,138	2,881	710	84	6	5,490	9,277	62.82	5,105	8,628	878	156	65.43
ชลบุรี	6,403	27	65	256	690	1,933	1,890	1,178	319	42	3	2,431	3,972	62.03	2,169	3,727	461	46	66.13
ระยอง	3,190	23	46	142	328	997	869	631	143	10	1	1,181	2,009	62.98	1,070	1,914	171	35	66.46
จันทบุรี	3,301	19	61	164	386	925	875	675	171	24	1	1,184	2,117	64.13	1,134	1,929	171	67	65.65
ตราด	1,873	18	38	134	187	509	504	397	77	8	1	694	1,179	62.95	732	1,058	75	8	60.92
กลุ่มจังหวัดภาคตะวันออกเฉียงเหนือ	13,442	42	155	826	1,591	4,166	3,779	2,313	509	57	4	5,964	7,478	55.63	5,152	7,545	675	70	61.67
ดอนบม กลุ่มที่ 1																			
อุดรธานี	5,655	14	19	289	556	1,788	1,706	1,022	228	32	1	2,524	3,131	55.37	2,023	3,250	334	48	64.23
หนองบัวลำภู	1,623	10	36	155	238	454	412	245	66	6	1	752	871	53.67	623	886	106	8	61.61
หนองคาย	3,293	13	59	208	486	1,007	838	552	118	11	1	1,485	1,808	54.90	1,373	1,786	126	8	58.31
เลย	2,871	5	41	174	311	917	823	494	97	8	1	1,203	1,668	58.10	1,133	1,623	109	6	60.54
กลุ่มจังหวัดภาคตะวันออกเฉียงเหนือ	12,335	59	131	665	1,334	3,678	3,753	2,229	449	33	4	5,387	6,948	56.33	4,904	6,815	556	60	60.24
ดอนบม กลุ่มที่ 2																			
มุกดาหาร	1,973	10	24	115	204	552	597	370	93	7	1	916	1,057	53.57	727	1,123	114	9	63.15
สกลนคร	3,883	21	41	190	399	1,235	1,124	722	141	9	1	1,671	2,212	56.97	1,554	2,155	141	33	59.98

จำนวนข้าราชการพลเรือนสามัญจำแนกตามพื้นที่ปฏิบัติงาน ระดับตำแหน่ง ระดับการศึกษา เพศ และช่วงอายุปีงบประมาณ 2547 (ต่อ)

พื้นที่ปฏิบัติงาน	ระดับตำแหน่ง										เพศ		ระดับการศึกษา						
	1	2	3	4	5	6	7	8	9	10	11	ชาย	หญิง	% หญิง	ต่ำกว่า ป.ตรี	ป.โท	ป.เอก	% ป.ตรีขึ้นไป	
นครพนม	18	46	172	351	785	996	502	99	8	1	1,286	1,692	56.82	1,252	1,591	129	6	57.96	
กาฬสินธุ์	10	20	188	380	1,106	1,036	635	116	9	1	1,514	1,987	56.76	1,371	1,946	172	12	60.84	
กลุ่มจังหวัดภาคตะวันออกเฉียงเหนือ	36	83	770	1,725	5,032	4,811	2,812	598	65	5	6,647	9,290	58.29	6,090	8,815	924	108	61.79	
ดอนบน กลุ่มที่ 3																			
ขอนแก่น	23	36	348	857	2,717	2,509	1,500	344	47	3	3,585	4,799	57.24	3,160	4,579	573	72	62.31	
มหาสารคาม	8	20	185	370	1,054	960	599	123	7	1	1,369	1,958	58.85	1,192	1,931	190	14	64.17	
ร้อยเอ็ด	5	27	237	498	1,261	1,342	713	131	11	1	1,693	2,533	59.94	1,738	2,305	161	22	58.87	
กลุ่มจังหวัดภาคตะวันออกเฉียงเหนือ	110	244	1,032	2,269	6,865	6,496	3,958	822	111	5	8,801	13,111	59.83	8,036	12,507	1,152	217	63.33	
ดอนล่าง กลุ่มที่ 1																			
นครราชสีมา	40	82	344	929	3,116	3,077	1,906	400	71	2	4,046	5,921	59.41	3,610	5,646	608	103	63.78	
ชัยภูมิ	14	41	188	409	1,118	1,078	681	127	9	1	1,424	2,242	61.16	1,338	2,139	159	30	63.50	
บุรีรัมย์	28	73	247	483	1,332	1,241	729	142	18	1	1,711	2,583	60.15	1,532	2,519	205	38	64.32	
สุรินทร์	28	48	253	448	1,299	1,100	642	153	13	1	1,620	2,365	59.35	1,556	2,203	180	46	60.95	
กลุ่มจังหวัดภาคตะวันออกเฉียงเหนือ	78	160	885	1,840	4,709	4,688	2,821	605	60	7	6,768	9,085	57.31	6,189	8,679	892	93	60.96	
ดอนล่าง กลุ่มที่ 2																			
อุบลราชธานี	31	40	316	739	2,209	2,290	1,397	307	35	4	3,195	4,173	56.64	2,796	4,040	476	56	62.05	
อำนาจเจริญ	14	31	137	244	467	465	271	69	6	1	757	948	55.60	703	896	98	8	58.77	
ศรีสะเกษ	27	64	272	600	1,276	1,245	713	137	8	1	1,814	2,529	58.23	1,772	2,355	198	18	59.20	
ยโสธร	6	25	160	257	757	688	440	92	11	1	1,002	1,435	58.88	918	1,388	120	11	62.33	
กลุ่มจังหวัดภาคใต้ตอนบน กลุ่มที่ 1	47	102	555	1,141	3,311	3,180	2,087	419	51	3	4,293	6,603	60.60	4,093	6,203	536	64	62.44	
สุราษฎร์ธานี	25	51	314	697	2,016	1,908	1,240	250	34	1	2,645	3,891	59.53	2,411	3,718	362	45	63.11	

จำนวนข้าราชการพลเรือนสามัญจำแนกตามพื้นที่ปฏิบัติงาน ระดับตำแหน่ง ระดับการศึกษา เพศ และช่วงอายุปีงบประมาณ 2547 (ต่อ)

พื้นที่ปฏิบัติงาน	ระดับตำแหน่ง											เพศ		ระดับการศึกษา						
	รวม	1	2	3	4	5	6	7	8	9	10	11	ชาย	หญิง	% หญิง	ต่ำกว่า ป.ตรี	ป.ตรี	ป.โท	ป.เอก	% ป.ตรีขึ้นไป
ชุมพร	2,777	8	26	131	239	857	851	558	96	10	1	1,003	1,774	63.88	1,038	1,616	114	9	62.62	
ระนอง	1,583	14	25	110	205	438	421	289	73	7	1	645	938	59.25	644	869	60	10	59.32	
กลุ่มจังหวัดภาคใต้ตอนบน กลุ่มที่ 2	12,804	74	69	551	1,245	4,008	3,967	2,432	409	45	4	5,046	7,758	60.59	4,651	7,349	719	85	63.68	
นครศรีธรรมราช	6,730	45	31	244	650	2,189	2,040	1,309	194	26	2	2,738	3,992	59.32	2,446	3,908	344	32	63.66	
ตรัง	3,133	11	28	139	295	891	1,051	584	121	12	1	1,174	1,959	62.53	1,125	1,750	218	40	64.09	
พัทลุง	2,941	18	10	168	300	928	876	539	94	7	1	1,134	1,807	61.44	1,080	1,691	157	13	63.28	
กลุ่มจังหวัดภาคใต้ตอนบน กลุ่มที่ 3	6,455	50	80	304	710	1,887	1,912	1,211	275	23	3	2,443	4,012	62.15	2,396	3,685	317	57	62.88	
ภูเก็ต	2,044	16	33	100	263	557	546	395	123	10	1	745	1,299	63.55	621	1,256	129	38	69.62	
พังงา	2,282	20	31	101	250	681	658	456	76	8	1	827	1,455	63.76	937	1,254	82	9	58.94	
กระบี่	2,129	14	16	103	197	649	708	360	76	5	1	871	1,258	59.09	838	1,175	106	10	60.64	
กลุ่มจังหวัดภาคใต้ตอนล่าง กลุ่มที่ 1	9,519	88	107	599	1,227	2,789	2,642	1,664	368	32	3	3,597	5,922	62.21	3,803	5,156	508	52	60.05	
ปัตตานี	3,224	26	29	202	402	1,004	879	570	104	7	1	1,251	1,973	61.20	1,292	1,764	154	14	59.93	
ยะลา	3,052	27	34	187	365	866	845	562	145	20	1	1,058	1,994	65.33	1,144	1,704	181	23	62.52	
นราธิวาส	3,243	35	44	210	460	919	918	532	119	5	1	1,288	1,955	60.28	1,367	1,688	173	15	57.85	
กลุ่มจังหวัดภาคใต้ตอนล่าง กลุ่มที่ 2	9,974	74	102	438	1,107	3,113	2,937	1,718	419	63	3	4,145	5,829	58.44	3,673	5,550	643	108	63.17	
สงขลา	8,118	61	71	319	856	2,567	2,444	1,396	344	58	2	3,397	4,721	58.15	2,949	4,514	551	104	63.67	
สตูล	1,856	13	31	119	251	546	493	322	75	5	1	748	1,108	59.70	724	1,036	92	4	60.99	
<b>รวมทั้งหมด</b>	<b>364,357</b>	<b>2,520</b>	<b>4,776</b>	<b>18,818</b>	<b>40,677</b>	<b>108,502</b>	<b>101,954</b>	<b>64,485</b>	<b>19,137</b>	<b>2,828</b>	<b>622</b>	<b>38</b>	<b>145,519</b>	<b>218,838</b>	<b>60.06</b>	<b>126,102</b>	<b>204,809</b>	<b>30,361</b>	<b>3,085</b>	<b>65.39</b>

หน่วย : คน

## ข้าราชการพลเรือนสามัญในตำแหน่งระดับสูง ปีงบประมาณ 2547

### ระดับ 9-11 จำแนกตามเพศ

ระดับตำแหน่ง	จำนวนตำแหน่ง	จำนวนข้าราชการ				
		รวม	ชาย	หญิง	% หญิง	
<b>ระดับ 11</b>	<b>รวม</b>	<b>46</b>	<b>38</b>	<b>35</b>	<b>3</b>	<b>7.89</b>
	บส	40	36	33	3	8.33
	ชช	2	1	1		0.00
	วช	4	1	1		0.00
<b>ระดับ 10</b>	<b>รวม</b>	<b>801</b>	<b>622</b>	<b>505</b>	<b>117</b>	<b>18.81</b>
	บส	505	480	412	68	14.17
	ชช	126	66	44	22	33.33
	วช	170	76	49	27	35.53
<b>ระดับ 9</b>	<b>รวม</b>	<b>3,367</b>	<b>2,828</b>	<b>2,058</b>	<b>770</b>	<b>27.23</b>
	บส	1,463	1,358	1,079	279	20.54
	ชช	645	459	270	189	41.18
	วช	1,240	992	704	288	29.03
	9	19	19	5	14	73.68
<b>รวมทั้งหมด</b>		<b>4,214</b>	<b>3,488</b>	<b>2,598</b>	<b>890</b>	<b>25.52</b>

(หน่วย : คน)

### ตำแหน่งระดับสูงบางตำแหน่ง ปีงบประมาณ 2547

ตำแหน่ง	ระดับ	รวม	ชาย	หญิง	% หญิง
นักบริหาร*	9-11	496	396	100	20.16
ผู้ตรวจราชการกระทรวง	9-10	102	83	19	18.63
ผู้ว่าราชการจังหวัด	10	75	75		0.00
รองผู้ว่าราชการจังหวัด	9	166	161	5	3.01
ปลัดจังหวัด	9	75	75		0.00
เอกอัครราชทูต	10	70	57	13	18.57
อัครราชทูต	10	59	44	15	25.42
ผู้ตรวจสอบภายในกระทรวง	9	14	1	3	21.43

หมายเหตุ 1. นักบริหาร หมายถึง หัวหน้า / รองหัวหน้าส่วนราชการระดับกระทรวง กรม

2. ไม่รวมสำนักราชเลขาธิการ และสำนักพระราชวัง

(หน่วย : คน)

## นักบริหาร ปิงบประมาณ 2547

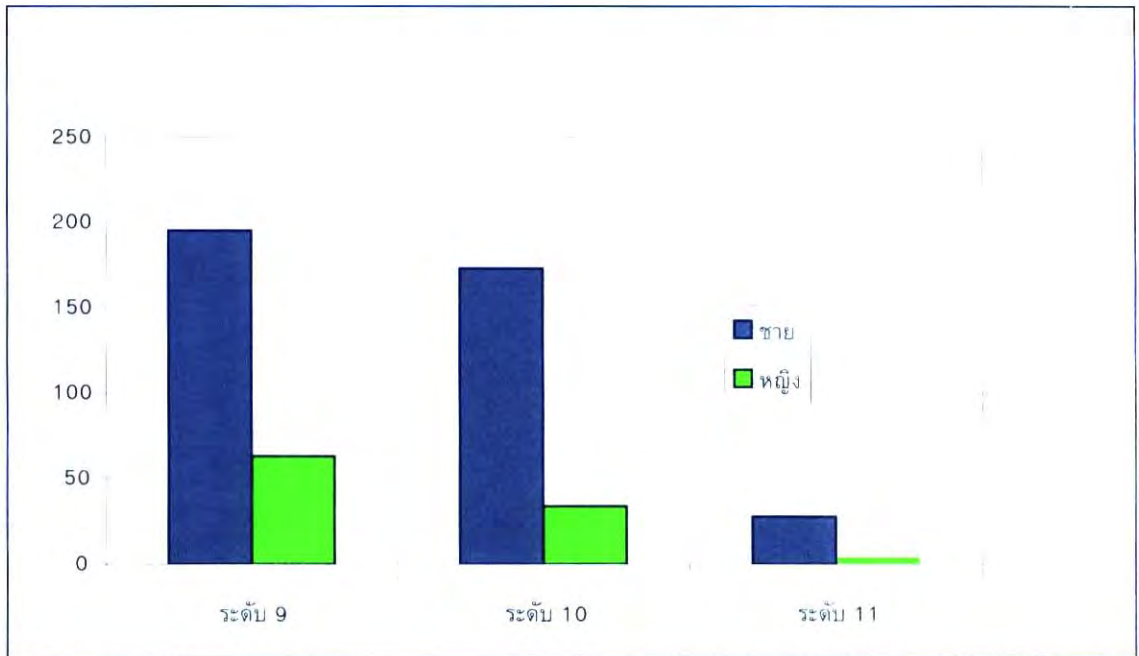

ตำแหน่ง	จำนวน			ร้อยละ	
	รวม	ชาย	หญิง	ชาย	หญิง
<b>นักบริหาร ระดับ 11</b>	<b>31</b>	<b>28</b>	<b>3</b>	<b>90.32</b>	<b>9.68</b>
ปลัดกระทรวง	19	17	2	89.47	10.53
เลขาธิการ / ผู้อำนวยการ	12	11	1	91.67	8.33
<b>นักบริหาร ระดับ 10</b>	<b>207</b>	<b>173</b>	<b>34</b>	<b>83.57</b>	<b>16.43</b>
รองปลัดกระทรวง	53	49	4	92.45	7.55
รองเลขาธิการ / รองผู้อำนวยการ	44	30	14	68.18	31.82
อธิบดี / ผู้อำนวยการ / เลขาธิการ	110	94	16	85.45	14.55
<b>นักบริหาร ระดับ 9</b>	<b>258</b>	<b>195</b>	<b>63</b>	<b>75.58</b>	<b>24.42</b>
รองอธิบดี / รองเลขาธิการ / รองผู้อำนวยการ	258	195	63	75.58	24.42
<b>รวม</b>	<b>496</b>	<b>396</b>	<b>100</b>	<b>79.84</b>	<b>20.16</b>

หมายเหตุ 1. นักบริหาร หมายถึง หัวหน้า / รองหัวหน้าส่วนราชการระดับกระทรวง กรม

(หน่วย : คน)

2. ไม่รวมสำนักราชเลขาธิการ และสำนักพระราชวัง

## จำนวนนักบริหารจำแนกตามส่วนราชการ ระดับ เพศ ปีงบประมาณ 2547

ส่วนราชการ	ระดับ 9		ระดับ 10		ระดับ 11		รวมทั้งหมด			
	ชาย	หญิง	ชาย	หญิง	ชาย	หญิง	รวม	ชาย	หญิง	% หญิง
<b>รวม</b>	<b>195</b>	<b>63</b>	<b>173</b>	<b>34</b>	<b>28</b>	<b>3</b>	<b>496</b>	<b>396</b>	<b>100</b>	<b>20.16</b>
สำนักนายกรัฐมนตรี	5	-	21	12	7	-	45	33	12	26.67
กระทรวงการคลัง	14	9	10	2	1	-	36	25	11	30.56
กระทรวงการต่างประเทศ	15	5	13	1	1	-	35	29	6	17.14
กระทรวงการท่องเที่ยวและกีฬา	2	-	3	1	1	-	7	6	1	14.29
กระทรวงการพัฒนาสังคมและความมั่นคงของมนุษย์	2	5	5	-	1	-	13	8	5	38.46
กระทรวงเกษตรและสหกรณ์	29	2	14	1	1	-	47	44	3	6.38
กระทรวงคมนาคม	16	1	9	-	1	-	27	26	1	3.70
กระทรวงทรัพยากรธรรมชาติและสิ่งแวดล้อม	14	3	11	2	1	-	31	26	5	-
กระทรวงเทคโนโลยีสารสนเทศและการสื่อสาร	7	1	4	1	-	1	14	11	3	21.43
กระทรวงพลังงาน	6	2	5	1	1	-	15	12	3	20.00
กระทรวงพาณิชย์	9	12	6	4	1	-	32	16	16	50.00
กระทรวงมหาดไทย	18	1	10	-	1	-	30	29	1	3.33
กระทรวงยุติธรรม	13	5	11	-	1	-	30	25	5	16.67
กระทรวงแรงงาน	6	6	7	-	1	-	20	14	6	-
กระทรวงวัฒนธรรม	4	2	5	1	1	-	13	10	3	23.08
กระทรวงวิทยาศาสตร์และเทคโนโลยี	3	-	3	1	1	-	8	7	1	12.50
กระทรวงศึกษาธิการ	-	-	10	4	3	2	19	13	6	31.58
กระทรวงสาธารณสุข	15	6	11	-	1	-	33	27	6	18.18
กระทรวงอุตสาหกรรม	12	1	10	2	2	-	27	24	3	11.11
ส่วนราชการไม่สังกัดสำนักนายกรัฐมนตรี กระทรวง หรือทบวง	5	2	5	1	1		14	11	3	21.43

หมายเหตุ 1. นักบริหาร หมายถึง หัวหน้า / รองหัวหน้าส่วนราชการระดับกระทรวง กรม

(หน่วย : คน)

2. ไม่รวมสำนักราชเลขาธิการ และสำนักพระราชวัง

# นักบริหารชายหญิง ปีงบประมาณ 2536-2547

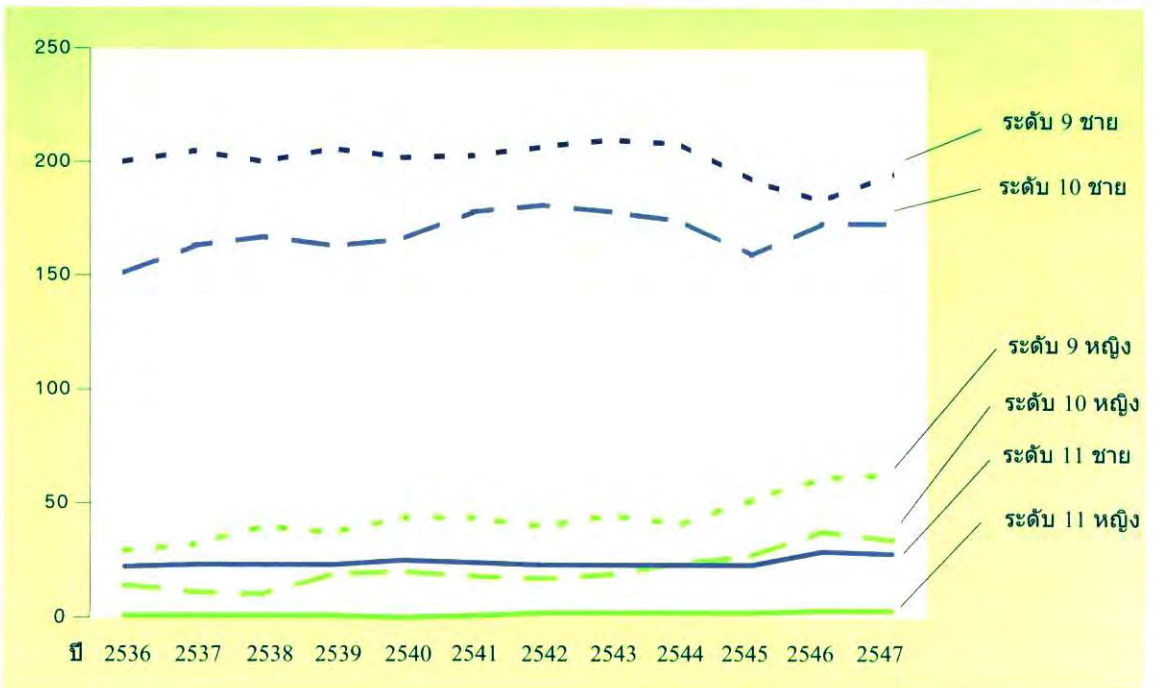

ปี	ระดับ 9-11			ระดับ 9		ระดับ 10		ระดับ 11		% หญิง			
	รวม	ชาย	หญิง	ชาย	หญิง	ชาย	หญิง	ชาย	หญิง	9-11	9	10	11
2536	417	373	44	200	29	151	14	22	1	10.55	12.66	8.48	4.35
2537	435	391	44	205	32	163	11	23	1	10.11	13.50	6.32	4.17
2538	441	390	51	200	40	167	10	23	1	11.56	16.67	5.65	4.17
2539	449	392	57	206	37	163	19	23	1	12.69	15.23	10.44	4.17
2540	457	393	64	202	44	166	20	25	-	14.00	17.89	10.75	0.00
2541	468	405	63	203	44	178	18	24	1	13.46	17.81	9.18	4.00
2542	470	411	59	207	40	181	17	23	2	12.55	16.19	8.59	8.00
2543	477	411	66	210	45	178	19	23	2	13.84	17.65	9.64	8.00
2544	472	405	67	208	41	174	24	23	2	14.19	16.47	12.12	8.00
2545	455	374	81	192	52	159	27	23	2	17.80	21.31	14.52	8.00
2546	487	385	102	183	61	173	38	29	3	20.94	25.00	18.01	9.38
2547	496	396	100	195	63	173	34	28	3	20.16	24.42	16.43	9.68

หมายเหตุ 1. นักบริหาร หมายถึง หัวหน้า /รองหัวหน้าส่วนราชการระดับกระทรวง กรม

(หน่วย : คน)

2. ไม่รวมสำนักราชเลขาธิการ และสำนักพระราชวัง

รายละเอียดในแต่ละส่วนราชการ

ต้นฉบับเป็นหน้าว่าง

**ข้าราชการพลเรือนสามัญในส่วนราชการต่าง ๆ จำแนกตามการจัดระเบียบบริหารราชการ  
ส่วนกลางและส่วนภูมิภาค ปีงบประมาณ 2547**

ส่วนราชการ	จำนวนตำแหน่ง				จำนวนคน			
	รวม	กลาง	ภูมิภาค	%ภูมิภาค	รวม	กลาง	ภูมิภาค	%ภูมิภาค
<b>สำนักนายกรัฐมนตรี</b>	<b>7,516</b>	<b>6,066</b>	<b>1,450</b>	<b>19.29</b>	<b>6,970</b>	<b>5,555</b>	<b>1,415</b>	<b>20.30</b>
สำนักงานปลัดสำนักนายกรัฐมนตรี	454	454		0.00	428	428		0.00
กรมประชาสัมพันธ์	2,245	795	1,450	64.59	2,194	779	1,415	64.49
สำนักงานคณะกรรมการคุ้มครองผู้บริโภค	69	69		0.00	45	45		0.00
สำนักเลขาธิการนายกรัฐมนตรี	328	328		0.00	312	312		0.00
สำนักเลขาธิการคณะรัฐมนตรี	333	333		0.00	324	324		0.00
สำนักข่าวกรองแห่งชาติ	1,040	1,040		0.00	924	924		0.00
สำนักงบประมาณ	998	998		0.00	935	935		0.00
สำนักงานสภาพัฒนาการคลังแห่งชาติ	120	120		0.00	115	115		0.00
สำนักงานคณะกรรมการการกฤษฎีกา	401	401		0.00	316	316		0.00
สำนักงาน ก.พ.	643	643		0.00	599	599		0.00
สำนักงานคณะกรรมการพัฒนาการเศรษฐกิจ และสังคมแห่งชาติ	693	693		0.00	619	619		0.00
สำนักงาน ก.พ.ร.	192	192		0.00	159	159		0.00
<b>กระทรวงการคลัง</b>	<b>33,534</b>	<b>32,212</b>	<b>1,322</b>	<b>3.94</b>	<b>32,761</b>	<b>31,478</b>	<b>1,283</b>	<b>3.92</b>
สำนักงานปลัดกระทรวง	215	215		0.00	207	207		0.00
กรมธนารักษ์	1,287	1,287		0.00	1,219	1,219		0.00
กรมบัญชีกลาง	2,230	908	1,322	59.28	2,146	863	1,283	59.79
กรมศุลกากร	4,750	4,750		0.00	4,585	4,585		0.00
กรมสรรพสามิต	3,849	3,849		0.00	3,715	3,715		0.00
กรมสรรพากร	20,678	20,678		0.00	20,433	20,433		0.00
สำนักงานคณะกรรมการนโยบายรัฐวิสาหกิจ	119	119		0.00	91	91		0.00
สำนักงานบริหารหนี้สาธารณะ	136	136		0.00	105	105		0.00
สำนักงานเศรษฐกิจการคลัง	270	270		0.00	260	260		0.00
<b>กระทรวงการต่างประเทศ</b>	<b>1,716</b>	<b>1,716</b>	<b>0</b>	<b>0.00</b>	<b>1,599</b>	<b>1,599</b>	<b>0</b>	<b>0.00</b>
สำนักงานปลัดกระทรวง	984	984		0.00	901	901		0.00
กรมการกงสุล	87	87		0.00	84	84		0.00
กรมพิธีการทูต	52	52		0.00	49	49		0.00
กรมยุโรป	35	35		0.00	33	33		0.00
กรมวิเทศสหการ	189	189		0.00	184	184		0.00
กรมเศรษฐกิจระหว่างประเทศ	54	54		0.00	50	50		0.00
กรมสนธิสัญญาและกฎหมาย	53	53		0.00	47	47		0.00
กรมสารนิเทศ	50	50		0.00	49	49		0.00

ส่วนราชการ	จำนวนตำแหน่ง				จำนวนคน			
	รวม	กลาง	ภูมิภาค	%ภูมิภาค	รวม	กลาง	ภูมิภาค	%ภูมิภาค
กรมองค์การระหว่างประเทศ	47	47		0.00	45	45		0.00
กรมอเมริกาและแปซิฟิกใต้	33	33		0.00	32	32		0.00
กรมอาเซียน	46	46		0.00	43	43		0.00
กรมเอเชียตะวันออก	51	51		0.00	48	48		0.00
กรมเอเชียใต้ ตะวันออกกลางและแอฟริกา	35	35		0.00	34	34		0.00
<b>กระทรวงการท่องเที่ยวและกีฬา</b>	<b>788</b>	<b>788</b>	<b>0</b>	<b>0.00</b>	<b>686</b>	<b>686</b>	<b>0</b>	<b>0.00</b>
สำนักงานปลัดกระทรวง	341	341		0.00	301	301		0.00
สำนักงานพัฒนาการท่องเที่ยวและนันทนาการ	326	326		0.00	301	301		0.00
สำนักงานพัฒนาการท่องเที่ยว	121	121		0.00	84	84		0.00
<b>กระทรวงการพัฒนาสังคมและความมั่นคงของมนุษย์</b>	<b>4,150</b>	<b>3,024</b>	<b>1,126</b>	<b>27.13</b>	<b>3,966</b>	<b>2,881</b>	<b>1,085</b>	<b>27.36</b>
สำนักงานปลัดกระทรวง	1,471	345	1,126	76.55	1,378	293	1,085	78.74
กรมพัฒนาสังคมและสวัสดิการ	2,069	2,069		0.00	2,038	2,038		0.00
สำนักงานกิจการสตรีและสถาบันครอบครัว	222	222		0.00	187	187		0.00
สำนักงานส่งเสริมสวัสดิภาพและพิทักษ์เด็ก เยาวชน ผู้ด้อยโอกาส คนพิการ และผู้สูงอายุ	388	388		0.00	363	363		0.00
<b>กระทรวงเกษตรและสหกรณ์</b>	<b>40,477</b>	<b>22,695</b>	<b>17,782</b>	<b>43.93</b>	<b>38,191</b>	<b>21,339</b>	<b>16,852</b>	<b>44.13</b>
สำนักงานปลัดกระทรวง	1,397	633	764	54.69	1,328	596	732	55.12
กรมชลประทาน	7,622	7,622		0.00	7,267	7,267		0.00
กรมตรวจบัญชีสหกรณ์	1,315	1,315		0.00	1,285	1,285		0.00
กรมประมง	2,850	1,686	1,164	40.84	2,733	1,622	1,111	40.65
กรมปศุสัตว์	4,761	2,285	2,476	52.01	4,611	2,203	2,408	52.22
กรมพัฒนาที่ดิน	1,665	1,665		0.00	1,579	1,579		0.00
กรมวิชาการเกษตร	3,008	3,008		0.00	2,657	2,657		0.00
กรมส่งเสริมการเกษตร	11,204	1,710	9,494	84.74	10,388	1,533	8,855	85.24
กรมส่งเสริมสหกรณ์	3,519	835	2,684	76.27	3,412	798	2,614	76.61
สำนักงานการปฏิรูปที่ดินเพื่อเกษตรกรรม	2,256	1,056	1,200	53.19	2,151	1,019	1,132	52.63
สำนักงานมาตรฐานสินค้าเกษตรแห่งชาติ	198	198		0.00	121	121		0.00
สำนักงานเศรษฐกิจการเกษตร	682	682		0.00	659	659		0.00
<b>กระทรวงคมนาคม</b>	<b>16,287</b>	<b>13,652</b>	<b>2,635</b>	<b>16.18</b>	<b>15,299</b>	<b>12,745</b>	<b>2,554</b>	<b>16.69</b>
สำนักงานปลัดกระทรวง	324	324		0.00	297	297		0.00
กรมการขนส่งทางน้ำและพาณิชยนาวี	1,199	1,199		0.00	1,126	1,126		0.00
กรมการขนส่งทางบก	4,214	1,579	2,635	62.53	4,075	1,521	2,554	62.67
กรมการขนส่งทางอากาศ	531	531		0.00	493	493		0.00
กรมทางหลวง	7,940	7,940		0.00	7,357	7,357		0.00
กรมทางหลวงชนบท	1,887	1,887		0.00	1,785	1,785		0.00
สำนักงานนโยบายและแผนการขนส่งและจราจร	192	192		0.00	166	166		0.00

ส่วนราชการ	จำนวนตำแหน่ง				จำนวนคน			
	รวม	กลาง	ภูมิภาค	%ภูมิภาค	รวม	กลาง	ภูมิภาค	%ภูมิภาค
<b>กระทรวงทรัพยากรธรรมชาติและสิ่งแวดล้อม</b>	<b>12,677</b>	<b>11,051</b>	<b>1,626</b>	<b>12.83</b>	<b>11,526</b>	<b>10,399</b>	<b>1,127</b>	<b>9.78</b>
สำนักงานปลัดกระทรวง	918	468	450	49.02	468	422	46	9.83
กรมควบคุมมลพิษ	310	310		0.00	296	296		0.00
กรมทรัพยากรทางทะเลและชายฝั่ง	362	362		0.00	330	330		0.00
กรมทรัพยากรธรณี	423	423		0.00	394	394		0.00
กรมทรัพยากรน้ำ	1,608	1,608		0.00	1,518	1,518		0.00
กรมทรัพยากรน้ำบาดาล	627	627		0.00	591	591		0.00
กรมส่งเสริมคุณภาพสิ่งแวดล้อม	176	176		0.00	167	167		0.00
กรมอุทยานแห่งชาติ สัตว์ป่า และพันธุ์พืช	6,566	6,566		0.00	6,224	6,224		0.00
สำนักงานนโยบายและแผนทรัพยากรธรรมชาติและสิ่งแวดล้อม	250	250		0.00	238	238		0.00
กรมป่าไม้	1,437	261	1,176	81.84	1,300	219	1,081	83.15
<b>กระทรวงเทคโนโลยีสารสนเทศและการสื่อสาร</b>	<b>2,583</b>	<b>2,136</b>	<b>447</b>	<b>17.31</b>	<b>2,378</b>	<b>1,951</b>	<b>427</b>	<b>17.96</b>
สำนักงานปลัดกระทรวง	237	237		0.00	129	129		0.00
กรมไปรษณีย์โทรเลข	406	406		0.00	366	366		0.00
กรมอุตุนิยมวิทยา	949	949		0.00	933	933		0.00
สำนักงานสถิติแห่งชาติ	991	544	447	45.11	950	523	427	44.95
<b>กระทรวงพลังงาน</b>	<b>1,390</b>	<b>1,390</b>	<b>0</b>	<b>0.00</b>	<b>1,222</b>	<b>1,222</b>	<b>0</b>	<b>0.00</b>
สำนักงานปลัดกระทรวง	199	199		0.00	145	145		0.00
กรมเชื้อเพลิงธรรมชาติ	187	187		0.00	180	180		0.00
กรมธุรกิจพลังงาน	402	402		0.00	382	382		0.00
กรมพัฒนาพลังงานทดแทนและอนุรักษ์พลังงาน	519	519		0.00	438	438		0.00
สำนักงานนโยบายและแผนพลังงาน	83	83		0.00	77	77		0.00
<b>กระทรวงพาณิชย์</b>	<b>4,250</b>	<b>3,812</b>	<b>438</b>	<b>10.31</b>	<b>4,069</b>	<b>3,645</b>	<b>424</b>	<b>10.42</b>
สำนักงานปลัดกระทรวง	819	381	438	53.48	781	357	424	54.29
กรมการค้าต่างประเทศ	628	628		0.00	606	606		0.00
กรมการค้าภายใน	846	846		0.00	795	795		0.00
กรมการประกันภัย	498	498		0.00	469	469		0.00
กรมเจรจาการค้าระหว่างประเทศ	242	242		0.00	234	234		0.00
กรมทรัพย์สินทางปัญญา	201	201		0.00	196	196		0.00
กรมพัฒนาธุรกิจการค้า	594	594		0.00	574	574		0.00
กรมส่งเสริมการค้าส่งออก	422	422		0.00	414	414		0.00
<b>กระทรวงมหาดไทย</b>	<b>46,387</b>	<b>14,281</b>	<b>32,106</b>	<b>69.21</b>	<b>43,849</b>	<b>13,307</b>	<b>30,542</b>	<b>69.65</b>
สำนักงานปลัดกระทรวง	2,982	854	2,128	71.36	2,735	778	1,957	71.55
กรมการปกครอง	15,870	2,118	13,752	86.65	15,102	2,072	13,030	86.28
กรมการพัฒนาชุมชน	7,737	762	6,975	90.15	7,348	697	6,651	90.51

ส่วนราชการ	จำนวนตำแหน่ง				จำนวนคน			
	รวม	กลาง	ภูมิภาค	%ภูมิภาค	รวม	กลาง	ภูมิภาค	%ภูมิภาค
กรมที่ดิน	11,710	3,538	8,172	69.79	11,366	3,460	7,906	69.56
กรมป้องกันและบรรเทาสาธารณภัย	2,221	2,221		0.00	1,997	1,997		0.00
กรมโยธาธิการและผังเมือง	2,127	1,048	1,079	50.73	1,960	962	998	50.92
กรมส่งเสริมการปกครองท้องถิ่น	3,740	3,740		0.00	3,341	3,341		0.00
<b>กระทรวงยุติธรรม</b>	<b>18,083</b>	<b>9,102</b>	<b>8,981</b>	<b>49.67</b>	<b>15,460</b>	<b>6,841</b>	<b>8,619</b>	<b>55.75</b>
สำนักงานปลัดกระทรวง	300	300		0.00	231	231		0.00
กรมคุมประพฤติ	1,554	1,554		0.00	1,009	1,009		0.00
กรมคุ้มครองสิทธิและเสรีภาพ	97	97		0.00	62	62		0.00
กรมบังคับคดี	1,175	1,175		0.00	1,078	1,078		0.00
กรมพินิจและคุ้มครองเด็กและเยาวชน	1,491	1,491		0.00	1,252	1,252		0.00
กรมราชทัณฑ์	11,437	2,456	8,981	78.53	10,893	2,274	8,619	79.12
กรมสอบสวนคดีพิเศษ	1,021	1,021		0.00	125	125		0.00
สำนักงานกิจการยุติธรรม	101	101		0.00	62	62		0.00
สถาบันนิติวิทยาศาสตร์	176	176		0.00	74	74		0.00
สำนักงานป้องกันและปราบปรามยาเสพติด	731	731		0.00	674	674		0.00
<b>กระทรวงแรงงาน</b>	<b>6,862</b>	<b>3,815</b>	<b>3,047</b>	<b>44.40</b>	<b>6,406</b>	<b>3,548</b>	<b>2,858</b>	<b>44.61</b>
สำนักงานปลัดกระทรวง	711	367	344	48.38	674	335	339	50.30
กรมการจัดหางาน	1,236	675	561	45.39	1,201	652	549	45.71
กรมพัฒนาฝีมือแรงงาน	1,424	1,424		0.00	1,327	1,327		0.00
กรมสวัสดิการและคุ้มครองแรงงาน	1,443	672	771	53.43	1,391	646	745	53.56
สำนักงานประกันสังคม	2,048	677	1,371	66.94	1,813	588	1,225	67.57
<b>กระทรวงวัฒนธรรม</b>	<b>3,967</b>	<b>3,967</b>	<b>0</b>	<b>0.00</b>	<b>3,683</b>	<b>3,683</b>	<b>0</b>	<b>0.00</b>
สำนักงานปลัดกระทรวง	2,147	2,147		0.00	2,030	2,030		0.00
กรมการศาสนา	73	73		0.00	67	67		0.00
กรมศิลปากร	1,497	1,497		0.00	1,348	1,348		0.00
สำนักงานคณะกรรมการวัฒนธรรมแห่งชาติ	220	220		0.00	210	210		0.00
สำนักงานศิลปวัฒนธรรมร่วมสมัย	30	30		0.00	28	28		0.00
<b>กระทรวงวิทยาศาสตร์และเทคโนโลยี</b>	<b>985</b>	<b>985</b>	<b>0</b>	<b>0.00</b>	<b>911</b>	<b>911</b>	<b>0</b>	<b>0.00</b>
สำนักงานปลัดกระทรวง	221	221		0.00	199	199		0.00
กรมวิทยาศาสตร์บริการ	371	371		0.00	347	347		0.00
สำนักงานปรมาณูเพื่อสันติ	393	393		0.00	365	365		0.00
<b>กระทรวงศึกษาธิการ</b>	<b>18,301</b>	<b>18,301</b>	<b>0</b>	<b>0.00</b>	<b>17,047</b>	<b>17,047</b>	<b>0</b>	<b>0.00</b>
สำนักงานปลัดกระทรวง	2,422	2,422		0.00	2,287	2,287		0.00
สำนักงานเลขาธิการสภาการศึกษา	205	205		0.00	199	199		0.00
สำนักงานคณะกรรมการการศึกษาขั้นพื้นฐาน	13,230	13,230		0.00	12,330	12,330		0.00
สำนักงานคณะกรรมการการอุดมศึกษา	1,580	1,580		0.00	1,519	1,519		0.00



จำนวนข้าราชการพลเรือนสามัญจำแนกตามส่วนราชการ และระดับตำแหน่ง ปีงบประมาณ 2547

ส่วนราชการ	ระดับตำแหน่ง																							
	1	2	3	4	5	6	7	8	9	10	11													
<b>รวม</b>	<b>6,970</b>	<b>90</b>	<b>133</b>	<b>306</b>	<b>641</b>	<b>1,621</b>	<b>831</b>	<b>890</b>	<b>679</b>	<b>574</b>	<b>28</b>	<b>381</b>	<b>466</b>	<b>18</b>	<b>121</b>	<b>4</b>	<b>30</b>	<b>80</b>	<b>17</b>	<b>51</b>	<b>1</b>	<b>8</b>		
สำนักงานปลัดสำนักนายกรัฐมนตรี	428	3	1	4	35	109	31	59	36	52	2	24	34	1	2	2	7	15					1	
กรมประชาสัมพันธ์	2,194	21	44	78	203	501	477	183	306	110	5	107	57	3	78	2	18	1						1
สำนักงานคณะกรรมการคุ้มครองผู้บริโภค	45	1		5	2	9	2	4	2	7		5	6				1							1
สำนักเลขาธิการนายกรัฐมนตรี	312	5	5	11	21	115	49	13	34	13	4	17	5	1	5	2	4	2	5					1
สำนักเลขาธิการคณะรัฐมนตรี	324	6	6	19	28	89	25	32	8	42	3	10	41	2	1		5	3	3					1
สำนักข่าวกรองแห่งชาติ	924	14	29	68	127	203	64	162	151		1	76	4	13	2	3								1
สำนักงานปรมาณู	935	1	1	6	26	194	23	318	6	189	10	80	52	4	1	3	13	3	4					1
สำนักงานเลขาธิการวัฒนธรรมแห่งชาติ	115	1	3	3	7	31	4	23	1	8		1	22		2	3	3	2						1
สำนักงานคณะกรรมการกฤษฎีกา	316	16	21	41	64	91	4	21	26	1		17	1	6	2	2								1
สำนักงาน ก.พ.	599	18	7	34	54	140	23	54	6	8	2	1	141	1	5	7	8	5	4					1
สำนักงานคณะกรรมการพัฒนาการเศรษฐกิจและสังคมแห่งชาติ	619	3	4	32	61	95	128	10	129	6		65	52	1	2	8	13	2	7					1
สำนักงาน ก.พ.ร.	159	1	2	5	13	4	1	11	33			40				8								1
<b>กระทรวงการคลัง</b>	<b>32,761</b>	<b>446</b>	<b>1,541</b>	<b>2,189</b>	<b>6,355</b>	<b>9,374</b>	<b>3,956</b>	<b>4,123</b>	<b>3,144</b>	<b>394</b>	<b>105</b>	<b>229</b>	<b>284</b>	<b>12</b>	<b>389</b>	<b>1</b>	<b>2</b>	<b>65</b>	<b>129</b>	<b>4</b>	<b>18</b>	<b>1</b>	<b>1</b>	
สำนักงานปลัดกระทรวง	207	7	3	21	26	48	16	16	6	10	10	1	18	3		1	1	1	5	3	10			1
กรมธนารักษ์	1,219	13	34	81	172	269	200	65	199	16	8	43	9	2	82	14	1							1
กรมบัญชีกลาง	2,146	2	1	55	108	898	476	85	297	44	7	11	21	1	109	4	16							1
กรมศุลกากร	4,585	6	34	122	777	1,608	357	1,363	166	37	7	36	23	2	24	3	19							1
กรมสรรพสามิต	3,715	25	66	77	417	1,224	681	153	840	42	6	6	9	87		2	19							1
กรมสรรพากร	20,433	393	1,393	1,794	4,742	5,236	2,206	2,391	1,626	222	67	61	132	4	82	1	39	42						1





จำนวนข้าราชการพลเรือนสามัญจำแนกตามส่วนราชการ และระดับตำแหน่ง ปีงบประมาณ 2547 (ต่อ)

ส่วนราชการ	ระดับตำแหน่ง																						
	1	2	3	4	5	6	7	8	9	10	11												
รวม	2,151	5	9	97	233	652	21	193	43	5	17	3	74	3	5	1							
สำนักงานการปฏิรูปที่ดินเพื่อเกษตรกรรม																							
สำนักงานมาตรฐานสินค้าเกษตรและอาหารแห่งชาติ	121	14	2	16	13	24	3	16	3	14	1	4	4	3		1							
สำนักงานเศรษฐกิจการเกษตร	659			15	56	261	37	67	4	56	2	2	137	1	11	5	4						
<b>กระทรวงคมนาคม</b>	<b>15,299</b>	<b>194</b>	<b>488</b>	<b>427</b>	<b>975</b>	<b>6,033</b>	<b>4,247</b>	<b>579</b>	<b>1,050</b>	<b>229</b>	<b>246</b>	<b>62</b>	<b>78</b>	<b>316</b>	<b>221</b>	<b>1</b>	<b>43</b>	<b>11</b>	<b>7</b>	<b>2</b>	<b>19</b>	<b>1</b>	
สำนักงานปลัดกระทรวง	297	16	13	31	16	79	24	38	21	14			18	2	10	1	1	1	1	2	9	1	
กรมการขนส่งทางน้ำและพาณิชยนาวี	1,126	30	41	59	118	376	224	94	103	35	8	6	8	3	12					8	1		
กรมการขนส่งทางบก	4,075	66	14	99	279	2,548	523	139	189	83	8	10	7	10	85					7	7	1	
กรมการขนส่งทางอากาศ	493	8	19	69	81	120	52	33	42	21	4	3	13	6	15						6	1	
กรมทางหลวง	7,357	72	390	134	343	2,388	2,642	192	617	52	94	36	10	216	91					43	2	3	4
กรมทางหลวงชนบท	1,785	8	28	118	479	777	67	67	4	128			3	78	5					21		2	
สำนักงานนโยบายและแผนการขนส่งและจราจร	166	2	3	7	20	43	5	16	11	20	4	7	19	1	3					1	3	1	
<b>กระทรวงทรัพยากรธรรมชาติและสิ่งแวดล้อม</b>	<b>11,526</b>	<b>65</b>	<b>71</b>	<b>280</b>	<b>635</b>	<b>4,401</b>	<b>2,596</b>	<b>638</b>	<b>940</b>	<b>984</b>	<b>88</b>	<b>98</b>	<b>489</b>	<b>31</b>	<b>148</b>	<b>1</b>	<b>7</b>	<b>36</b>	<b>1</b>	<b>7</b>	<b>36</b>	<b>1</b>	<b>16</b>
สำนักงานปลัดกระทรวง	468	1	1	24	36	129	39	57	11	75	2	3	53	25	1					3	3	7	1
กรมควบคุมมลพิษ	296	1	5	1	30	125	5	82	1	23			14	6						2	2	1	1
กรมทรัพยากรทางทะเลและชายฝั่ง	330			1	23	35	40	15	12	34			11	16	5					2	2	1	1
กรมทรัพยากรธรณี	394	2	8	33	38	81	58	30	6	72			19	37	7					2	2	1	1
กรมทรัพยากรน้ำ	1,518	4	10	22	83	350	618	77	96	57	83	18	58	29	3					3	6	1	1
กรมทรัพยากรน้ำบาดาล	591	1	5	39	43	114	274	17	39	38	3	3	5	3	3					1	5	1	1
กรมส่งเสริมคุณภาพสิ่งแวดล้อม	167			1	11	42	8	32	2	34			32	2	2					2	2	2	1

## จำนวนข้าราชการพลเรือนสามัญจำแนกตามส่วนราชการ และระดับตำแหน่ง ปีงบประมาณ 2547 (ต่อ)

ส่วนราชการ	ระดับตำแหน่ง												
	1	2	3	4	5	6	7	8	9	10	11		
รวม	6,224	3,312	2,926	2,107	1,333	210	508	44	178	2	2	1	1
กรมอุทยานแห่งชาติ สัตว์ป่า และพันธุ์พืช	238	1	2	4	20	57	5	49	34	53	7	5	1
สำนักงานนโยบายและแผนทรัพยากรธรรมชาติและสิ่งแวดล้อม	1,300	24	7	51	196	442	216	69	71	109	43	69	2
กรมป่าไม้	2,378	42	28	139	267	683	549	237	144	98	50	4	6
กระทรวงเทคโนโลยีสารสนเทศและการสื่อสาร	129	18	3	1	37	9	5	16	11	5	12	1	1
สำนักงานปลัดกระทรวง	366	1	18	12	45	110	81	24	27	14	13	3	5
กรมไปรษณีย์โทรเลข	933	16	7	90	106	189	343	57	46	35	5	1	24
กรมอุตุนิยมวิทยา	950	7	36	79	375	120	140	71	38	27	25	10	16
สำนักงานสถิติแห่งชาติ	1,222	3	8	40	127	307	185	139	56	140	35	11	83
กระทรวงพลังงาน	145	3	9	14	36	11	10	14	14	1	2	11	11
สำนักงานปลัดกระทรวง	180	2	7	20	33	10	41	2	30	12	9	6	3
กรมเชื้อเพลิงธรรมชาติ	382	1	5	14	79	99	36	33	43	14	3	26	18
กรมธุรกิจพลังงาน	438	2	2	14	68	143	64	33	6	41	8	6	30
กรมพัฒนาพลังงานทดแทนและอนุรักษ์พลังงาน	77	5	11	16	1	19	1	12	7	1	3	1	1
สำนักงานนโยบายและแผนพลังงาน	4,069	26	12	191	257	1,057	174	494	210	666	30	95	661
กระทรวงพาณิชย์	781	4	43	36	269	20	64	97	85	7	83	41	1
สำนักงานปลัดกระทรวง	606	9	5	15	25	183	37	77	8	131	5	91	2
กรมการค้าต่างประเทศ	795	1	3	32	40	217	59	118	28	150	4	1	127
กรมการค้าภายใน													

จำนวนข้าราชการพลเรือนสามัญจำแนกตามส่วนราชการ และระดับตำแหน่ง ปีงบประมาณ 2547 (ต่อ)

ส่วนราชการ	ระดับตำแหน่ง																						
	1	2	3	4	5	6	7	8	9	10	11												
รวม	469	4	2	46	77	14	67	1	130	5	3	7	1	1	10	11							
กรมการประกันภัย	234	5	4	7	26	45	5	28	1	41	3	54	1	1	4	8							
กรมเจรจาการค้าระหว่างประเทศ	196			39	20	27	7	16	6	29	2	34	1	4	2	6							
กรมทรัพย์สินทางปัญญา	574	3	53	43	154	16	88	8	84	4	1	106	1	3	2	7							
กรมพัฒนาธุรกิจการค้า	414			21	85	16	36	56	40	4	8	78	1	50	5	13							
กรมส่งเสริมการส่งออก																							
<b>กระทรวงมหาดไทย</b>	<b>43,849</b>	<b>124</b>	<b>744</b>	<b>2,143</b>	<b>4,358</b>	<b>16,969</b>	<b>6,080</b>	<b>5,171</b>	<b>4,032</b>	<b>1,520</b>	<b>192</b>	<b>71</b>	<b>634</b>	<b>127</b>	<b>1,222</b>	<b>1</b>	<b>5</b>	<b>38</b>	<b>317</b>	<b>1</b>	<b>1</b>	<b>98</b>	<b>1</b>
สำนักงานปลัดกระทรวง	2,735	3	19	66	121	736	416	381	185	276	8	14	168	1	74	1	1	172	92	1	1	1	1
กรมการปกครอง	15,102	46	237	744	1,122	6,281	1,125	2,463	1,555	476	7	132	1	815	13	84	1	1	1	1	1	1	1
กรมการพัฒนาชุมชน	7,348	11	33	88	452	2,794	1,613	1,192	915	118	1	7	28	81	14	1	1	1	1	1	1	1	1
กรมที่ดิน	11,366	51	296	905	1,950	4,189	2,081	411	1,103	73	4	20	95	6	157	11	12	1	1	1	1	1	1
กรมป้องกันและบรรเทาสาธารณภัย	1,997	5	20	45	240	696	383	212	145	95	72	7	40	17	1	18	1	1	1	1	1	1	1
กรมโยธาธิการและผังเมือง	1,960	2	17	46	157	520	443	116	105	152	107	3	72	102	86	5	12	13	1	1	1	1	1
กรมส่งเสริมการปกครองท้องถิ่น	3,341	6	122	249	316	1,753	19	396	24	330	13	99	8	1	4	1	1	1	1	1	1	1	1
<b>กระทรวงยุติธรรม</b>	<b>15,460</b>	<b>902</b>	<b>841</b>	<b>1,767</b>	<b>2,192</b>	<b>5,616</b>	<b>1,237</b>	<b>782</b>	<b>834</b>	<b>500</b>	<b>78</b>	<b>116</b>	<b>243</b>	<b>21</b>	<b>237</b>	<b>1</b>	<b>1</b>	<b>14</b>	<b>65</b>	<b>12</b>	<b>1</b>	<b>1</b>	<b>1</b>
สำนักงานปลัดกระทรวง	231	9	27	38	33	48	9	22	2	14	4	5	5	1	1	8	4	1	1	1	1	1	1
กรมคุมประพฤติ	1,009	11	33	141	178	287	20	111	13	152	1	36	1	18	3	3	1	1	1	1	1	1	1
กรมคุ้มครองสิทธิและเสรีภาพ	62			5	8	14	1	12	3	10		6		2	1	1	1	1	1	1	1	1	1
กรมบังคับคดี	1,078	14	39	115	275	301	31	86	10	61		2	114	24	1	4	1	1	1	1	1	1	1
กรมพินิจและคุ้มครองเด็กและเยาวชน	1,252	45	55	200	283	304	52	154	33	60	16	2	44	44	3	1	1	1	1	1	1	1	1
กรมราชทัณฑ์	10,893	820	679	1,175	1,326	4,421	1,100	265	765	29	47	80	22	15	121	1	4	22	1	1	1	1	1
กรมสอบสวนคดีพิเศษ	125	1	2	15	13	33	1	28	1	15	11	1	1	4	1	1	1	1	1	1	1	1	1
สำนักงานกิจการยุติธรรม	62	1	17	9	13	2	3	2	3	2	3	3	1	2	1	1	1	1	1	1	1	1	1

## จำนวนข้าราชการพลเรือนสามัญจำแนกตามส่วนราชการ และระดับตำแหน่ง ปีงบประมาณ 2547 (ต่อ)

ส่วนราชการ	ระดับตำแหน่ง																				
	1	2	3	4	5	6	7	8	9	10	11										
รวม																					
สถาบันนิติวิทยาศาสตร์	74		36	12	7	2	1	1	5	1	2	1	4	1							
สำนักงานป้องกันและปราบปรามยาเสพติด	674	3	6	38	53	208	4	138	9	32	47	2	5	3	10	1					
<b>กระทรวงแรงงาน</b>	<b>6,406</b>	<b>31</b>	<b>52</b>	<b>416</b>	<b>890</b>	<b>1,232</b>	<b>381</b>	<b>1,706</b>	<b>36</b>	<b>951</b>	<b>12</b>	<b>22</b>	<b>268</b>	<b>4</b>	<b>343</b>	<b>1</b>	<b>27</b>	<b>17</b>	<b>3</b>	<b>13</b>	<b>1</b>
สำนักงานปลัดกระทรวง	674	4	19	40	121	11	186	13	131	1	6	38	1	84	1	5	1	2	9		1
กรมการจัดหางาน	1,201	4	19	73	130	223	70	368	1	183	1	36	82		6	4					1
กรมพัฒนาฝีมือแรงงาน	1,327	1	9	104	239	288	145	247	21	140	1	9	100	13		4	5				1
กรมสวัสดิการและคุ้มครองแรงงาน	1,391	9	17	48	99	278	61	448	265	1	5	70	79		6	4					1
สำนักงานประกันสังคม	1,813	17	3	172	382	322	94	457	1	232	8	2	24	3	85	6	3	1	1		1
<b>กระทรวงวัฒนธรรม</b>	<b>3,683</b>	<b>13</b>	<b>29</b>	<b>166</b>	<b>434</b>	<b>863</b>	<b>183</b>	<b>1,512</b>	<b>88</b>	<b>144</b>	<b>11</b>	<b>39</b>	<b>147</b>	<b>3</b>	<b>11</b>	<b>1</b>	<b>11</b>	<b>17</b>	<b>2</b>	<b>8</b>	<b>1</b>
สำนักงานปลัดกระทรวง	2,030	1	1	28	197	385	2	1,307	17	2	80	3		2	4						1
กรมการศาสนา	67	1	1	3	26	1	18	6		1	5	2		2	1						
กรมศิลปากร	1,348	8	24	130	220	384	168	112	68	105	9	37	55	3	1	1	11	9	2	1	
สำนักงานคณะกรรมการการวัฒนธรรมแห่งชาติ	210	3	3	4	16	61	9	67	13	21	1	7	1		1						1
สำนักงานศิลปวัฒนธรรมร่วมสมัย	28			1	1	7	3	8	1	1			4								1
<b>กระทรวงวิทยาศาสตร์และเทคโนโลยี</b>	<b>911</b>	<b>26</b>	<b>26</b>	<b>55</b>	<b>112</b>	<b>259</b>	<b>54</b>	<b>119</b>	<b>21</b>	<b>79</b>	<b>41</b>	<b>2</b>	<b>51</b>	<b>40</b>	<b>5</b>	<b>1</b>	<b>13</b>	<b>6</b>	<b>1</b>	<b>13</b>	<b>1</b>
สำนักงานปลัดกระทรวง	199	2	3	6	16	61	14	38	7	20	3	2	13	1	3	1	4	4			1
กรมวิทยาศาสตร์บริการ	347	2	10	12	37	102	21	51	10	57		38	1		1		5				1
สำนักงานปรมาณูเพื่อสันติ	365	22	13	37	59	96	19	30	4	2	38		39	1		4					1
<b>กระทรวงศึกษาธิการ</b>	<b>17,047</b>	<b>83</b>	<b>124</b>	<b>493</b>	<b>1,177</b>	<b>6,147</b>	<b>1,796</b>	<b>1,922</b>	<b>1,060</b>	<b>2,667</b>	<b>36</b>	<b>126</b>	<b>1,241</b>	<b>19</b>	<b>35</b>	<b>2</b>	<b>30</b>	<b>55</b>	<b>4</b>	<b>25</b>	<b>5</b>
สำนักงานปลัดกระทรวง	2,287	15	24	80	215	604	114	380	60	283	18	14	398	5	22	1	13	26			14

## จำนวนข้าราชการพลเรือนสามัญจำแนกตามส่วนราชการ และระดับตำแหน่ง ปีงบประมาณ 2547 (ต่อ)

ส่วนราชการ	ระดับตำแหน่ง																							
	1	2	3	4	5	6	6ว	7ว	7ข	8ว	8ข	9วข	9ขข	9บค	10วข	10ขข	10บค	11วข	11ขข	11บค				
	รวม																							
สำนักงานเลขาธิการสภาการศึกษา	199			2	11	34	15	46	11	23	6	38	1	1	6	2	2					1		
สำนักงานคณะกรรมการการศึกษาขั้นพื้นฐาน	12,330	40	35	226	679	4,491	1,591	1,260	849	2,270	12	80	751	9	9	14	10					1		
สำนักงานคณะกรรมการการอุดมศึกษา	1,519	16	41	95	162	710	55	203	134	34	1	23	21	5	2	1	2	10				1		
สำนักงานคณะกรรมการการอาชีวศึกษา	712	12	24	90	110	308	21	33	6	57	5	3	33	1		3	2	3				1		
<b>กระทรวงสาธารณสุข</b>	<b>149,369</b>	<b>34</b>	<b>227</b>	<b>7,578</b>	<b>18,244</b>	<b>35,118</b>	<b>34,219</b>	<b>13,363</b>	<b>1,183</b>	<b>3,913</b>	<b>28,118</b>	<b>512</b>	<b>843</b>	<b>4,619</b>	<b>81</b>	<b>1</b>	<b>914</b>	<b>126</b>	<b>168</b>	<b>72</b>	<b>13</b>	<b>21</b>	<b>1</b>	<b>1</b>
สำนักงานปลัดกระทรวง	132,006	20	168	7,162	16,513	31,421	30,591	11,962	995	2,780	25,103	479	261	3,741	33	1	600	55	79	24	3	13	1	1
กรมการแพทย์	6,416	2	31	170	981	1,261	1,095	417	35	129	1,561	10	29	453	4		189	3	18	27				1
กรมควบคุมโรค	3,262	1	4	54	129	680	1,075	237	67	331	295	5	206	88	4		39	14	22	9	1			1
กรมพัฒนาการแพทย์แผนไทยและการแพทย์ทางเลือก	136	1	15		27	8	22	2	41	3	6	4	2	1			2	1						1
กรมวิทยาศาสตร์การแพทย์	964	4	4	28	81	298	85	151	11	74	58	1	74	43	1		21	14						1
กรมสนับสนุนบริการสุขภาพ	1,072	1	24	96	335	265	118	22	107	41	6	22	19	5	4		2	4						1
กรมสุขภาพจิต	3,086	3	44	325	682	690	254	33	77	714	11	58	114	6	48	10	8	8						1
กรมอนามัย	1,963	6	1	94	99	287	397	145	17	340	273	151	75	7	29	18	17	3	3	1				1
สำนักงานคณะกรรมการอาหารและยา	464			2	20	127	13	57	1	34	70	36	82	9	4	3	4	1	1					1
<b>กระทรวงอุตสาหกรรม</b>	<b>3,824</b>	<b>35</b>	<b>18</b>	<b>132</b>	<b>260</b>	<b>1,118</b>	<b>509</b>	<b>488</b>	<b>135</b>	<b>527</b>	<b>47</b>	<b>65,272</b>	<b>17</b>	<b>126</b>	<b>1</b>	<b>15</b>	<b>37</b>	<b>1</b>	<b>18</b>	<b>1</b>	<b>18</b>	<b>1</b>	<b>2</b>	<b>2</b>
สำนักงานปลัดกระทรวง	579	10	5	17	24	232	13	70	11	85	7	12	78	1	2	2								1
กรมโรงงานอุตสาหกรรม	859	15	1	16	6	225	149	114	17	103	2	38	90	5	5	6	11							1
กรมส่งเสริมอุตสาหกรรม	708	1	17	52	189	120	103	47	111	17	36	7	1	6										1



# จำนวนข้าราชการพลเรือนสามัญจำแนกตามส่วนราชการ ช่วงอายุ เพศ และระดับการศึกษา ปีงบประมาณ 2547

ส่วนราชการ	ช่วงอายุ (ปี)										เพศ		ระดับการศึกษา						
	<21	21-25	26-30	31-35	36-40	41-45	46-50	51-55	56-60	>60	ชาย	หญิง	% หญิง	ต่ำกว่า ป.ตรี	ป.ตรี	ป.โท	ป.เอก	% ป.ตรีขึ้นไป	
<b>สำนักงานรัฐมนตรี</b>	129	730	985	1,253	1,326	1,146	875	526	42.00		3,147	3,823	54.85	1,558	3,568	1,803	41	77.65	
สำนักงานปลัดสำนักนายกรัฐมนตรี	428	8	38	41	77	90	84	53	37	42.94	166	262	61.21	67	256	103	2	84.35	
กรมประชาสัมพันธ์	2,194	15	154	345	451	408	345	271	205	42.65	1,273	921	41.98	700	1,266	226	2	68.09	
สำนักงานคณะกรรมการคุ้มครองผู้บริโภค	45	5	5	10	3	5	12	7	3	43.07	20	25	55.56	4	30	11		91.11	
สำนักเลขาธิการนายกรัฐมนตรี	312	5	25	35	68	63	57	34	25	42.52	108	204	65.38	137	147	28		56.09	
สำนักเลขาธิการคณะรัฐมนตรี	324	7	39	42	56	74	54	31	21	41.46	116	208	64.20	66	213	43	2	79.63	
สำนักข่าวกรองแห่งชาติ	924	13	142	129	148	176	141	114	61	41.31	575	349	37.77	258	570	96		72.08	
สำนักงบประมาณ	935	1	43	122	166	246	152	148	57	43.44	314	621	66.42	76	359	498	2	91.87	
สำนักงานสภาพัฒนาการเศรษฐกิจ	115	1	9	12	18	21	24	15	15	44.04	63	52	45.22	18	49	48		84.35	
สำนักงานคณะกรรมการกฤษฎีกา	316	37	105	78	39	25	16	11	5	33.60	106	210	66.46	51	180	80	5	83.86	
สำนักงาน ก.พ.	599	26	82	64	71	85	110	114	47	42.40	136	463	77.30	112	228	252	7	81.30	
สำนักงานคณะกรรมการพัฒนาการเศรษฐกิจและสังคมแห่งชาติ	619	16	64	90	133	99	122	54	41	41.31	235	384	62.04	53	231	315	20	91.44	
สำนักงาน ก.พ.ร.	159	24	17	23	34	29	23	9	42.13	35	124	77.99	16	39	103	1	89.94		
<b>กระทรวงการคลัง</b>	32,761	1	1,104	5,456	4,913	5,650	6,195	4,822	2,877	1,743	39,86	11,152	21,609	65.96	9,223	20,698	2,804	36	71.85
สำนักงานปลัดกระทรวง	207	2	35	27	33	43	25	29	13	41.03	71	136	65.70	35	135	35	2	83.09	
กรมธนารักษ์	1,219	22	146	142	188	274	245	129	73	41.89	566	653	53.57	555	560	104		54.47	
กรมบัญชีกลาง	2,146	26	147	187	389	555	344	268	230	43.66	476	1,670	77.82	521	1,372	251	2	75.72	
กรมศุลกากร	4,585	13	138	226	674	1,168	1,072	783	511	45.84	2,867	1,718	37.47	1,922	2,259	402	2	58.08	
กรมสรรพสามิต	3,715	41	144	363	658	1,020	661	443	385	44.06	2,468	1,247	33.57	1,720	1,558	433	4	53.70	
กรมสรรพากร	20,433	1	969	4,726	3,884	3,649	3,089	2,411	1,187	517	37,29	4,556	15,877	77.70	4,441	14,686	1,298	8	78.27

# จำนวนข้าราชการพลเรือนสามัญจำแนกตามส่วนราชการ ช่วงอายุ เพศ และระดับการศึกษา ปีงบประมาณ 2547 (ต่อ)

ส่วนราชการ	ช่วงอายุ (ปี)										เพศ	ระดับการศึกษา						
	รวม	<21	21-25	26-30	31-35	36-40	41-45	46-50	51-55	56-60		>60	ชาย	หญิง	% หญิง	ต่ำกว่า ป.ตรี	ป.ตรี	ป.โท
สำนักงานคณะกรรมการนโยบายรัฐวิสาหกิจ	91	10	24	25	7	7	12	2	4	34.99	25	66	72.53	2	32	54	3	97.80
สำนักงานบริหารหนี้สาธารณะ	105	12	29	18	14	13	8	10	1	35.80	39	66	62.86	2	37	64	2	98.10
สำนักงานเศรษฐกิจการคลัง	260	9	67	41	38	26	44	26	9	38.47	84	176	67.69	25	59	163	13	90.38
<b>กระทรวงการต่างประเทศ</b>	<b>1,599</b>	<b>27</b>	<b>145</b>	<b>192</b>	<b>263</b>	<b>292</b>	<b>319</b>	<b>232</b>	<b>129</b>	<b>43.02</b>	<b>669</b>	<b>930</b>	<b>58.16</b>	<b>336</b>	<b>522</b>	<b>682</b>	<b>59</b>	<b>78.99</b>
สำนักงานปลัดกระทรวง	901	12	58	119	141	166	165	150	90	43.81	428	473	52.50	209	295	366	31	76.80
กรมการกงสุล	84	3	6	6	8	6	26	17	12	45.94	32	52	61.90	23	30	30	1	72.62
กรมพิธีการทูต	49	7	6	6	6	12	9	9		41.84	15	34	69.39	12	17	19	1	75.51
กรมยุโรป	33	8	1	9	4	4	6	3	2	40.33	11	22	66.67	5	3	25		84.85
กรมวิเทศสหการ	184	1	12	22	42	41	32	20	14	42.82	28	156	84.78	35	91	58		80.98
กรมเศรษฐกิจระหว่างประเทศ	50	2	8	8	3	8	13	6	2	41.30	22	28	56.00	9	10	26	5	82.00
กรมสนธิสัญญาและกฎหมาย	47	6	4	9	12	12	3	1	1	41.49	30	17	36.17	9	6	25	7	80.85
กรมสารนิเทศ	49	2	8	2	8	5	17	6	1	41.61	23	26	53.06	8	17	22	2	83.67
กรมองค์การระหว่างประเทศ	45	7	6	10	6	8	4	4	1	41.78	21	24	53.33	6	10	27	2	86.67
กรมอเมริกาและแปซิฟิกใต้	32	7	3	7	5	5	4	1	1	39.91	13	19	59.38	4	8	19	1	87.50
กรมอาเซียน	43	4	6	3	7	10	10	2	1	39.63	13	30	69.77	5	13	22	3	88.37
กรมเอเชียตะวันออก	48	1	8	8	9	10	9	3	3	39.19	22	26	54.17	6	14	23	5	87.50
กรมเอเชียใต้ ตะวันออกกลางและแอฟริกา	34	2	4	4	4	7	7	5	1	41.18	11	23	67.65	5	8	20	1	85.29
<b>กระทรวงการท่องเที่ยวและกีฬา</b>	<b>686</b>	<b>6</b>	<b>44</b>	<b>73</b>	<b>102</b>	<b>115</b>	<b>168</b>	<b>119</b>	<b>59</b>	<b>44.37</b>	<b>341</b>	<b>345</b>	<b>50.29</b>	<b>96</b>	<b>446</b>	<b>139</b>	<b>5</b>	<b>86.01</b>
สำนักงานปลัดกระทรวง	301	2	13	28	50	58	66	56	28	44.89	207	94	31.23	11	200	89	1	96.35
สำนักงานพัฒนาการท่องเที่ยวและนันทนาการ	301	4	25	36	42	46	79	45	24	43.70	110	191	63.46	80	185	33	3	73.42
สำนักงานพัฒนาการท่องเที่ยว	84	6	9	10	11	23	18	7	44.93	24	60	71.43	5	61	17	1	94.05	

จำนวนข้าราชการพลเรือนสามัญจำแนกตามส่วนราชการ ช่วงอายุ เพศ และระดับการศึกษา ปีงบประมาณ 2547 (ต่อ)

ส่วนราชการ	ช่วงอายุ (ปี)										เพศ		ระดับการศึกษา						
	รวม	<21	21-25	26-30	31-35	36-40	41-45	46-50	51-55	56-60	>60	ชาย	หญิง	% หญิง	ต่ำกว่า ป.ตรี	ป.ตรี	ป.โท	ป.เอก	% ป.ตรี ขึ้นไป
<b>กระทรวงการพัฒนาสังคมและความมั่นคงของมนุษย์</b>	<b>3,966</b>	21	267	267	359	498	719	994	732	376	44.92	1,542	2,424	61.12	1,055	2,328	581	2,734	
สำนักงานปลัดกระทรวง	1,378	6	134	163	201	230	302	220	122	43.57	490	888	64.44	252	906	220	81.71		
กรมพัฒนาสังคมและสวัสดิการ	2,038	9	78	134	217	396	562	421	221	46.28	922	1,116	54.76	723	1,098	216	1,645		
สำนักงานกิจการสตรีและสถาบันครอบครัว	187	3	21	17	34	28	42	32	10	42.95	45	142	75.94	22	98	66	1,882		
สำนักงานส่งเสริมสวัสดิภาพและพิทักษ์เด็ก เยาวชน ผู้ด้อยโอกาส คนพิการ และผู้สูงอายุ	363	3	34	45	46	65	88	59	23	43.39	85	278	76.58	58	226	79	84.02		
<b>กระทรวงเกษตรและสหกรณ์</b>	<b>38,191</b>	288	1,878	3,490	5,001	9,221	9,680	5,706	2,927	44.48	24,406	13,785	36.09	10,602	23,587	3,779	223	72.24	
สำนักงานปลัดกระทรวง	1,328	27	164	153	158	234	240	238	114	43.07	583	745	56.10	255	821	238	14	80.80	
กรมชลประทาน	7,267	83	552	758	1,030	1,432	1,739	1,025	648	43.84	5,431	1,836	25.26	2,349	4,404	508	6	67.68	
กรมตรวจบัญชีสหกรณ์	1,285	25	93	232	212	300	254	133	36	41.38	198	1,087	84.59	152	997	136	88.17		
กรมประมง	2,733	8	147	482	411	542	584	305	254	43.27	1,725	1,008	36.88	866	1,496	335	36	68.31	
กรมปศุสัตว์	4,611	10	174	638	877	1,369	882	423	238	42.73	3,650	961	20.84	1,726	2,626	250	9	62.57	
กรมพัฒนาที่ดิน	1,579	4	62	99	207	251	317	287	352	47.36	1,036	543	34.39	321	1,057	194	7	79.67	
กรมวิชาการเกษตร	2,657	4	99	214	325	545	512	529	429	46.36	1,423	1,234	46.44	593	1,214	727	123	77.68	
กรมส่งเสริมการเกษตร	10,388	84	245	354	907	3,220	3,427	1,722	429	45.66	6,725	3,663	35.26	2,451	7,109	815	13	76.41	
กรมส่งเสริมสหกรณ์	3,412	15	153	319	554	739	854	529	249	44.38	2,129	1,283	37.60	1,092	2,127	193	68.00		
สำนักงานกฤษฎีกาปฏิบัติเพื่อเกษตรกรรม	2,151	16	105	170	250	406	706	386	112	44.91	1,208	943	43.84	634	1,368	147	2	70.53	
สำนักงานมาตรฐานสินค้าเกษตรแห่งชาติ	121	9	33	21	13	19	11	14	1	36.98	38	83	68.60	8	73	35	5	93.39	
สำนักงานเศรษฐกิจการเกษตร	659	3	51	50	57	164	154	115	65	44.97	260	399	60.55	155	295	201	8	76.48	

# จำนวนข้าราชการพลเรือนสามัญจำแนกตามส่วนราชการ ช่วงอายุ เพศ และระดับการศึกษา ปีงบประมาณ 2547 (ต่อ)

ส่วนราชการ	รวม	ช่วงอายุ (ปี)										เพศ		ระดับการศึกษา				
		<21	21-25	26-30	31-35	36-40	41-45	46-50	51-55	56-60	>60	ชาย	หญิง	ต่ำกว่า ป.ตรี	ต่ำกว่า ป.โท	ป.โท	ป.เอก	% ป.ตรี ขึ้นไป
<b>กระทรวงคมนาคม</b>	<b>15,299</b>	255	1,021	1,686	3,545	3,074	2,300	1,795	1,623	42,96	9,681	5,618	36,72	6,618	7,751	904	26	56,74
สำนักงานปลัดกระทรวง	297	21	53	50	47	26	35	29	36	39,96	100	197	66,33	73	172	50	2	75,42
กรมการขนส่งทางน้ำและพาณิชยนาวี	1,126	22	118	169	201	263	186	95	72	41,27	778	348	30,91	570	488	68		49,38
กรมการขนส่งทางบก	4,075	38	142	460	1,306	1,045	602	285	197	41,77	1,906	2,169	53,23	1,736	2,160	179		57,40
กรมการขนส่งทางอากาศ	493	23	103	71	86	69	61	49	31	39,19	279	214	43,41	154	299	39	1	68,76
กรมทางหลวง	7,357	138	500	638	1,456	1,270	1,151	1,127	1,077	44,31	5,012	2,345	31,87	3,270	3,704	369	14	55,55
กรมทางหลวงชนบท	1,785	7	71	269	428	374	237	197	202	43,06	1,536	249	13,95	800	858	125	2	55,18
สำนักงานนโยบายและแผนการขนส่งและจราจร	166	6	34	29	21	27	28	13	8	39,23	70	96	57,83	15	70	74	7	90,96
<b>กระทรวงทรัพยากรธรรมชาติและสิ่งแวดล้อม</b>	<b>11,526</b>	61	549	1,597	2,374	2,610	1,716	1,458	1,161	43,32	9,059	2,467	21,40	3,729	5,932	1,762	103	67,65
สำนักงานปลัดกระทรวง	468	52	76	66	66	113	93	49	19	41,73	214	254	54,27	59	262	137	10	87,39
กรมควบคุมมลพิษ	296	4	45	126	58	34	20	8	1	35,66	112	184	62,16	19	129	131	17	93,58
กรมทรัพยากรทางทะเลและชายฝั่ง	330	19	71	79	69	34	34	24	24	41,49	262	68	20,61	81	183	53	13	75,45
กรมทรัพยากรธรณี	394	16	60	41	47	71	70	63	26	41,73	228	166	42,13	95	221	69	9	75,89
กรมทรัพยากรน้ำ	1,518	7	71	185	272	269	233	226	255	44,93	1,205	313	20,62	675	732	110	1	55,53
กรมทรัพยากรน้ำบาดาล	591	7	43	51	97	109	128	84	72	44,46	420	171	28,93	246	307	38		58,38
กรมส่งเสริมคุณภาพสิ่งแวดล้อม	167	1	11	27	34	37	34	18	5	41,75	51	116	69,46	14	71	73	9	91,62
กรมอุทยานแห่งชาติ สัตว์ป่า และพันธุ์พืช	6,224	14	124	725	1,434	1,573	916	818	620	43,91	5,562	662	10,64	2,108	3,228	861	27	66,13
สำนักงานนโยบายและแผนทรัพยากรธรรมชาติและสิ่งแวดล้อม	238	3	32	47	48	40	45	19	4	39,69	72	166	69,75	12	92	121	13	94,96

# จำนวนข้าราชการพลเรือนสามัญจำแนกตามส่วนราชการ ช่วงอายุ เพศ และระดับการศึกษา ปีงบประมาณ 2547 (ต่อ)

ส่วนราชการ	ช่วงอายุ (ปี)										เพศ		ระดับการศึกษา					
	รวม	<21	21-25	26-30	31-35	36-40	41-45	46-50	51-55	56-60	>60	ชาย	หญิง	% หญิง	ต่ำกว่า ป.ตรี	ป.ตรี	ป.โท	ป.เอก
กรมป่าไม้	1,300	9	92	248	239	295	143	139	135	42.19	933	367	28.23	420	707	169	4	67.69
<b>กระทรวงเทคโนโลยีสารสนเทศและการสื่อสาร</b>	<b>2,378</b>	<b>1</b>	<b>49</b>	<b>276</b>	<b>384</b>	<b>379</b>	<b>443</b>	<b>374</b>	<b>248</b>	<b>224</b>	<b>1,312</b>	<b>1,066</b>	<b>44.83</b>	<b>934</b>	<b>1,184</b>	<b>257</b>	<b>3</b>	<b>60.72</b>
สำนักงานปลัดกระทรวง	129	8	35	21	14	16	20	9	6	43.38	32	97	75.19	13	44	72		89.92
กรมไปรษณีย์โทรเลข	366	10	40	81	73	64	50	32	16	40.93	226	140	38.25	107	211	48		70.77
กรมอุตุนิยมวิทยา	933	1	27	121	155	172	198	107	77	41.89	659	274	29.37	503	386	42	2	46.09
สำนักงานสถิติแห่งชาติ	950	4	80	127	120	165	197	130	127	43.66	395	555	58.42	311	543	95	1	67.26
<b>กระทรวงพลังงาน</b>	<b>1,222</b>	<b>15</b>	<b>110</b>	<b>178</b>	<b>177</b>	<b>279</b>	<b>253</b>	<b>141</b>	<b>69</b>	<b>42.35</b>	<b>735</b>	<b>487</b>	<b>39.85</b>	<b>266</b>	<b>763</b>	<b>179</b>	<b>14</b>	<b>78.23</b>
สำนักงานปลัดกระทรวง	145	1	14	16	16	30	29	20	19	44.28	51	94	64.83	31	97	13	4	78.62
กรมเชื้อเพลิงธรรมชาติ	180	7	21	30	23	30	34	29	6	41.26	81	99	55.00	18	109	46	7	90.00
กรมธุรกิจพลังงาน	382	1	26	60	62	95	73	48	17	42.46	292	90	23.56	98	240	44		74.35
กรมพัฒนาพลังงานทดแทนและอนุรักษ์พลังงาน	438	4	39	58	54	108	108	40	27	42.78	291	147	33.56	115	281	39	3	73.74
สำนักงานนโยบายและแผนพลังงาน	77	2	10	14	22	16	9	4		38.25	20	57	74.03	4	36	37		94.81
<b>กระทรวงพาณิชย์</b>	<b>4,069</b>	<b>40</b>	<b>403</b>	<b>412</b>	<b>595</b>	<b>704</b>	<b>961</b>	<b>619</b>	<b>335</b>	<b>43.51</b>	<b>1,496</b>	<b>2,573</b>	<b>63.23</b>	<b>779</b>	<b>2,434</b>	<b>842</b>	<b>14</b>	<b>80.86</b>
สำนักงานปลัดกระทรวง	781	64	80	110	132	183	114	98		44.56	282	499	63.89	153	499	124	5	80.41
กรมการค้าต่างประเทศ	606	9	45	63	107	87	153	84	58	43.76	192	414	68.32	215	321	69	1	64.52
กรมการค้าภายใน	795	8	63	65	103	156	226	141	33	43.92	348	447	56.23	141	560	94		82.26
กรมการประกันภัย	469	3	33	59	96	99	108	48	23	42.55	194	275	58.64	30	333	106		93.60
กรมเจรจาการค้าระหว่างประเทศ	234	5	46	29	29	31	50	28	16	41.10	74	160	68.38	34	71	124	5	85.47
กรมทรัพย์สินทางปัญญา	196	6	41	28	25	23	30	29	14	40.38	80	116	59.18	21	129	45	1	89.29

## จำนวนข้าราชการพลเรือนสามัญจำแนกตามส่วราชการ ชั่วอายุ เพศ และระดับการศึกษา ปีงบประมาณ 2547 (ต่อ)

ส่วนราชการ	รวม	ช่วงอายุ (ปี)							เพศ		ระดับการศึกษา								
		<21	21-25	26-30	31-35	36-40	41-45	46-50	51-55	56-60	>60	ชาย	หญิง	% หญิง	ต่ำกว่า ป.ตรี	ป.ตรี	ป.โท	ป.เอก	% ป.ตรีขึ้นไป
กรมพัฒนาธุรกิจการค้า	574	8	73	53	76	92	123	91	58	43.35	188	386	67.25	160	377	37			72.13
กรมส่งเสริมการส่งออก	414	1	38	35	49	84	88	84	35	44.48	138	276	66.67	25	144	243	2		93.96
<b>กระทรวงมหาดไทย</b>	<b>43,849</b>	<b>327</b>	<b>2,793</b>	<b>6,047</b>	<b>8,338</b>	<b>9,464</b>	<b>8,156</b>	<b>5,212</b>	<b>3,512</b>	<b>42.90</b>	<b>24,329</b>	<b>19,520</b>	<b>44.52</b>	<b>17,547</b>	<b>21,409</b>	<b>4,866</b>	<b>27</b>		<b>59.98</b>
สำนักงานปลัดกระทรวง	2,735	6	151	286	408	621	672	363	228	44.17	1,625	1,110	40.59	613	1,366	750	6		77.59
กรมการปกครอง	15,102	158	976	2,030	2,586	3,373	2,793	1,785	1,401	43.16	8,593	6,509	43.10	6,136	6,851	2,110	5		59.37
กรมการพัฒนาชุมชน	7,348	17	185	1,033	1,655	1,454	1,609	949	446	43.34	3,522	3,826	52.07	1,083	5,613	644	8		85.26
กรมที่ดิน	11,366	83	1,013	1,595	2,139	2,377	1,824	1,374	961	42.46	6,389	4,977	43.79	6,831	3,971	564			39.90
กรมป้องกันและบรรเทาสาธารณภัย	1,997	13	71	271	404	374	325	278	261	44.23	1,301	696	34.85	683	1,118	196			65.80
กรมโยธาธิการและผังเมือง	1,960	8	119	276	438	457	333	218	111	42.28	1,271	689	35.15	692	943	319	6		64.69
กรมส่งเสริมการปกครองท้องถิ่น	3,341	42	278	556	708	808	600	245	104	40.86	1,628	1,713	51.27	1,509	1,547	283	2		54.83
<b>กระทรวงยุติธรรม</b>	<b>15,460</b>	<b>1</b>	<b>467</b>	<b>2,081</b>	<b>2,482</b>	<b>2,756</b>	<b>2,997</b>	<b>2,460</b>	<b>1,281</b>	<b>40.43</b>	<b>10,732</b>	<b>4,728</b>	<b>30.58</b>	<b>6,419</b>	<b>8,139</b>	<b>886</b>	<b>16</b>		<b>58.48</b>
สำนักงานปลัดกระทรวง	231	13	64	42	41	38	23	6	4	36.03	66	165	71.43	55	154	21	1		76.19
กรมคุมประพฤติ	1,009	15	158	226	270	220	98	17	5	37.54	338	671	66.50	165	780	63	1		83.65
กรมคุ้มครองสิทธิและเสรีภาพ	62	1	8	11	8	15	14	4	1	40.52	26	36	58.06	2	40	20			96.77
กรมบังคับคดี	1,078	30	208	211	225	182	137	63	22	38.07	337	741	68.74	274	786	18			74.58
กรมพินิจและคุ้มครองเด็กและเยาวชน	1,252	96	252	253	224	214	123	58	32	36.88	515	737	58.87	246	973	33			80.35
กรมราชทัณฑ์	10,893	1	273	1,280	1,563	1,828	2,157	1,895	1,049	41.49	8,982	1,911	17.54	5,589	4,814	489	1		48.69
กรมสอบสวนคดีพิเศษ	125		9	26	21	29	28	11	1	41.28	75	50	40.00		74	49	2		100.00
สำนักงานกิจการยุติธรรม	62	13	16	12	7	9	3	2		33.21	18	44	70.97	1	34	26	1		98.39
สถาบันนิติวิทยาศาสตร์	74	12	27	11	6	8	6	4		33.77	25	49	66.22	1	56	9	8		98.65
สำนักงานป้องกันและปราบปรามยาเสพติด	674	14	59	127	126	125	133	71	19	40.84	350	324	48.07	86	428	158	2		87.24

## จำนวนข้าราชการพลเรือนสามัญจำแนกตามส่วนราชการ ช่วงอายุ เพศ และระดับการศึกษา ปีงบประมาณ 2547 (ต่อ)

ส่วนราชการ	ช่วงอายุ (ปี)										เพศ		ระดับการศึกษา				
	<21	21-25	26-30	31-35	36-40	41-45	46-50	51-55	56-60	>60	ชาย	หญิง	% หญิง	ต่ำกว่า ป.ตรี	ป.ตรี	ป.โท	ป.เอก
<b>กระทรวงแรงงาน</b>	47	558	1,167	1,434	1,356	994	612	238	40.91	2,159	4,247	66.30	760	4,843	798	5	88.14
สำนักงานปลัดกระทรวง	3	30	79	135	136	162	81	48	43.52	262	412	61.13	57	431	186		91.54
กรมการจัดหางาน	19	94	182	323	289	173	91	30	40.54	359	842	70.11	141	897	162	1	88.26
กรมพัฒนาฝีมือแรงงาน	9	169	318	243	228	189	124	47	39.88	708	619	46.65	142	1,070	114	1	89.30
กรมสวัสดิการและคุ้มครองแรงงาน	7	110	205	268	311	235	182	73	42.24	483	908	65.28	172	1,031	186	2	87.63
สำนักงานประกันสังคม	9	155	383	465	392	235	134	40	39.89	347	1,466	80.86	248	1,414	150	1	86.32
<b>กระทรวงวัฒนธรรม</b>	30	214	550	598	923	798	383	187	42.61	1,398	2,285	62.04	506	2,633	532	12	86.26
สำนักงานปลัดกระทรวง	2	92	339	331	586	475	151	54	42.16	680	1,350	66.50	11	1,655	362	2	99.46
กรมการศาสนา	1	5	3	13	25	16	4	47.22	25	42	62.69	14	42	10	1	79.10	
กรมศิลปากร	26	104	176	211	272	254	188	117	43.09	625	723	53.64	458	779	104	7	66.02
สำนักงานคณะกรรมการวัฒนธรรมแห่งชาติ	1	15	26	49	47	36	25	11	42.29	57	153	72.86	23	144	43		89.05
สำนักงานศิลปวัฒนธรรมร่วมสมัย	3	4	4	5	8	3	1	43.04	11	17	60.71		13	13	2		100.00
<b>กระทรวงวิทยาศาสตร์และเทคโนโลยี</b>	26	115	175	135	140	145	114	61	40.91	384	527	57.85	181	495	213	22	80.13
สำนักงานปลัดกระทรวง	4	15	25	38	39	34	29	15	42.60	53	146	73.37	29	118	49	3	85.43
กรมวิทยาศาสตร์บริการ	12	39	63	45	57	61	44	26	41.48	122	225	64.84	61	198	79	9	82.42
สำนักงานปรมาณูเพื่อสันติ	10	61	87	52	44	50	41	20	39.45	209	156	42.74	91	179	85	10	75.07
<b>กระทรวงศึกษาธิการ</b>	90	799	2,489	3,812	3,951	3,075	1,921	910	42.44	4,366	12,681	74.39	2,246	12,196	2,515	90	86.82
สำนักงานปลัดกระทรวง	20	125	291	371	493	472	324	191	43.66	690	1,597	69.83	223	1,424	607	33	90.25
สำนักงานเลขาธิการสภาการศึกษา	1	13	23	19	36	54	40	13	44.92	30	169	84.92	10	43	132	14	94.97
สำนักงานคณะกรรมการการศึกษาขั้นพื้นฐาน	21	432	1,803	2,961	2,886	2,217	1,390	620	42.55	3,265	9,065	73.52	1,625	9,297	1,382	26	86.82
สำนักงานคณะกรรมการการอุดมศึกษา	31	157	253	316	370	228	112	52	40.29	249	1,270	83.61	223	963	321	12	85.32

# จำนวนข้าราชการพลเรือนสามัญจำแนกตามส่วนราชการ ช่วงอายุ เพศ และระดับการศึกษา ปีงบประมาณ 2547 (ต่อ)

ส่วนราชการ	รวม	ช่วงอายุ (ปี)							เพศ		ระดับการศึกษา							
		<21	21-25	26-30	31-35	36-40	41-45	46-50	51-55	56-60	60-65	ชาย	หญิง	% หญิง	ต่ำกว่า ป.ตรี	ป.ตรี	ป.โท	ป.เอก
สำนักงานคณะกรรมการข้าราชการครูและบุคลากรทางการศึกษา	712	17	72	119	145	166	104	55	34	40.57	132	580	81.46	165	469	73	5	76.83
<b>กระทรวงสาธารณสุข</b>	<b>149,369</b>	<b>780</b>	<b>28,638</b>	<b>30,942</b>	<b>32,220</b>	<b>27,270</b>	<b>15,490</b>	<b>8,542</b>	<b>5,487</b>	<b>38.56</b>	<b>34,500</b>	<b>114,869</b>	<b>76.90</b>	<b>60,333</b>	<b>80,999</b>	<b>5,697</b>	<b>2,340</b>	<b>59.61</b>
สำนักงานปลัดกระทรวง	132,006	717	26,883	28,650	29,159	23,658	12,387	6,469	4,083	38.03	30,235	101,771	77.10	52,597	73,356	4,034	2,019	60.16
กรมการแพทย์	6,416	20	915	1,135	1,226	1,194	936	616	374	40.74	1,165	5,251	81.84	4,265	2,079	64	8	33.53
กรมควบคุมโรค	3,262	8	149	220	439	690	750	509	497	45.98	1,195	2,067	63.37	1,304	1,430	409	119	60.02
กรมพัฒนาการแพทย์แผนไทยและการแพทย์ทางเลือก	136	5	3	22	29	35	24	16	2	41.40	23	113	83.09	25	74	33	4	81.62
กรมวิทยาศาสตร์การแพทย์	964	10	113	210	186	203	123	82	37	39.95	241	723	75.00	208	517	210	29	78.42
กรมสนับสนุนบริการสุขภาพ	1,072	1	45	106	207	242	255	158	58	43.88	586	486	45.34	381	548	141	2	64.46
- กรมสุขภาพจิต	3,086	4	333	422	641	661	450	318	257	42.05	699	2,387	77.35	998	1,669	282	137	67.66
กรมอนามัย	1,963	15	166	121	254	501	438	310	158	44.22	248	1,715	87.37	484	1,023	444	12	75.34
สำนักงานคณะกรรมการอาหารและยา	464	31	56	79	86	127	64	21	43.36	108	356	76.72	71	303	80	10	84.70	
<b>กระทรวงอุตสาหกรรม</b>	<b>3,824</b>	<b>45</b>	<b>339</b>	<b>433</b>	<b>547</b>	<b>775</b>	<b>841</b>	<b>568</b>	<b>276</b>	<b>43.26</b>	<b>1,884</b>	<b>1,940</b>	<b>50.73</b>	<b>781</b>	<b>2,287</b>	<b>730</b>	<b>26</b>	<b>79.58</b>
สำนักงานปลัดกระทรวง	579	7	36	55	89	136	107	95	54	44.08	224	355	61.31	140	332	106	1	75.82
กรมโรงงานอุตสาหกรรม	859	12	69	78	104	171	213	156	56	44.11	558	301	35.04	142	543	166	8	83.47
กรมส่งเสริมอุตสาหกรรม	708	1	41	94	129	154	155	97	37	43.06	328	380	53.67	96	526	83	3	86.44
กรมอุตสาหกรรมพื้นฐานและการเหมืองแร่	700	10	83	66	86	121	147	117	70	43.57	379	321	45.86	225	377	93	5	67.86
สำนักงานคณะกรรมการอ้อยและน้ำตาลทราย	114	4	4	20	20	39	14	13	45.83	57	57	50.00	39	57	17	1	65.79	
สำนักงานมาตรฐานผลิตภัณฑ์อุตสาหกรรม	429	7	44	65	61	88	107	43	14	41.62	187	242	56.41	86	271	70	2	79.95
สำนักงานเศรษฐกิจอุตสาหกรรม	145	2	20	29	17	26	26	16	9	41.18	48	97	66.90	19	62	62	2	86.90
สำนักงานคณะกรรมการส่งเสริมการลงทุน	290	6	42	42	41	59	47	30	23	41.31	103	187	64.48	34	119	133	4	88.28

## จำนวนข้าราชการพลเรือนสามัญจำแนกตามส่วนราชการ ช่วงอายุ เพศ และระดับการศึกษา ปีงบประมาณ 2547 (ต่อ)

ส่วนราชการ	รวม	ช่วงอายุ (ปี)										เพศ		ระดับการศึกษา						
		<21	21-25	26-30	31-35	36-40	41-45	46-50	51-55	56-60	>60	ชาย	หญิง	% หญิง	ต่ำกว่า ป.ตรี	ป.ตรี	ป.โท	ป.เอก	% ป.ตรี ขึ้นไป	
ส่วนราชการไม่สังกัดสำนักนายกรัฐมนตรี	5,141	10	118	577	699	966	1,031	801	451	335	153	41.94	2,227	2,914	56.68	2,133	2,595	392	21	58.51
กระทรวงหรือทบวง																				
สำนักราชเลขาธิการ	428	10	31	42	58	67	84	74	32	19	11	40.20	140	288	67.29	82	278	62	6	80.84
สำนักพระราชวัง	2,115	13	97	233	396	505	360	218	151	142	44.65	1,405	710	33.57	1,336	676	93	10	36.83	
สำนักงานพระพุทธศาสนาแห่งชาติ	188		3	20	25	32	64	29	15			45.48	80	108	57.45	30	131	27		84.04
สำนักงานคณะกรรมการพิเศษเพื่อประสานงานโครงการอันเนื่องมาจากพระราชดำริ	107	2	8	32	22	18	14	5	6			39.60	46	61	57.01	5	54	48		95.33
สำนักงานคณะกรรมการวิจัยแห่งชาติ	208		9	20	31	43	61	27	17			44.78	49	159	76.44	41	77	86	4	80.29
ราชบัณฑิตยสถาน	66		7	11	6	6	20	8	1	7		39.70	7	59	89.39	14	39	13		78.79
สำนักงานป้องกันและปราบปรามการฟอกเงิน	116		11	28	16	12	17	20	7	5		37.45	67	49	42.24	6	79	13		94.83
สำนักงานอัยการสูงสุด	1,913	54	379	314	407	312	200	132	115			38.83	433	1,480	77.37	619	1,261	32	1	67.64
<b>รวมทั้งหมด</b>	<b>364,357</b>	<b>13</b>	<b>3,925</b>	<b>46,993</b>	<b>59,253</b>	<b>70,643</b>	<b>72,885</b>	<b>55,493</b>	<b>33,886</b>	<b>21,113</b>	<b>153</b>	<b>40.85</b>	<b>145,519</b>	<b>218,838</b>	<b>60.06</b>	<b>126,102</b>	<b>204,809</b>	<b>30,361</b>	<b>3,085</b>	<b>65.39</b>
<b>ร้อยละ</b>	<b>100.00</b>	<b>0.004</b>	<b>1.08</b>	<b>12.90</b>	<b>16.26</b>	<b>19.39</b>	<b>20.00</b>	<b>15.23</b>	<b>9.30</b>	<b>5.79</b>	<b>0.04</b>		<b>39.94</b>	<b>60.06</b>		<b>34.61</b>	<b>56.21</b>	<b>8.33</b>	<b>0.85</b>	

หมายเหตุ ข้าราชการสำนักราชเลขาธิการ และสำนักพระราชวังปฏิบัติงานโดยไม่มีกำหนดอายุเกษียณ

(หน่วย : คน)

# จำนวนข้าราชการพลเรือนสามัญจำแนกตามสายงาน ปีงบประมาณ 2547

ชื่อตำแหน่งในสายงาน	จำนวน	ชื่อตำแหน่งในสายงาน	จำนวน
<b>กลุ่มสายงานที่ 1 งานบริหารและธุรการ งานสถิติ งานนิติการ งานการทูต และต่างประเทศ</b>			
เจ้าพนักงานธุรการ	9,066	เจ้าหน้าที่ออลักษณ์	6
เจ้าพนักงานปกครอง	7,914	นักกฎหมายกฤษฎีกา	173
เจ้าพนักงานพัสดุ	2,037	นักทันตวิทยา	1,338
เจ้าพนักงานราชทัณฑ์	2,588	นักบริหาร	516
เจ้าพนักงานสถิติ	355	นักปกครอง	243
เจ้าหน้าที่การทูต	867	นักพัฒนาระบบราชการ	121
เจ้าหน้าที่คดีพิเศษ	40	นักวิชาการคอมพิวเตอร์	1,148
เจ้าหน้าที่เครื่องคอมพิวเตอร์	449	นักวิชาการพัสดุ	273
เจ้าหน้าที่ทะเบียนวิชาชีพ	28	นักวิชาการยุติธรรม	45
เจ้าหน้าที่ธุรการ	7,789	นักวิชาการสถิติ	121
เจ้าหน้าที่บริหารงานทั่วไป	7,709	นักสถิติ	415
เจ้าหน้าที่บริหารงานธุรการ	2,136	นักสถิติเศรษฐกิจสังคม	201
เจ้าหน้าที่บริหารงานปกครอง	98	นิติกร	5,379
เจ้าหน้าที่บริหารงานพัสดุ	725	บุคลากร	3,975
เจ้าหน้าที่บริหารงานยุติธรรม	9	ผู้ตรวจราชการ	105
เจ้าหน้าที่บริหารงานราชทัณฑ์	1,149	พนักงานคุมประพฤติ	961
เจ้าหน้าที่บริหารงานสถิติ	255	พนักงานสอบสวนคดีพิเศษ	55
เจ้าหน้าที่บันทึกข้อมูล	6,766	ออลักษณ์	32
เจ้าหน้าที่ปกครอง	5,765		
เจ้าหน้าที่พัสดุ	990		
เจ้าหน้าที่ระบบงานคอมพิวเตอร์	93		
เจ้าหน้าที่ราชทัณฑ์	2,880		
เจ้าหน้าที่วิเคราะห์งานบุคคล	340		
เจ้าหน้าที่วิเคราะห์นโยบายและแผน	6,374		
เจ้าหน้าที่วิเคราะห์ระบบงาน	14		
เจ้าหน้าที่วิเทศสหการ	92		
เจ้าหน้าที่วิเทศสัมพันธ์	408		
เจ้าหน้าที่เวชสถิติ	815		
เจ้าหน้าที่สถิติ	598		
เจ้าหน้าที่สืบสวนสอบสวน	275		
<b>รวมกลุ่มสายงานที่ 1</b>			<b>83,731</b>

# จำนวนข้าราชการพลเรือนสามัญจำแนกตามสายงาน

## ปีงบประมาณ 2547 (ต่อ)

ชื่อตำแหน่งในสายงาน	จำนวน	ชื่อตำแหน่งในสายงาน	จำนวน
<b>กลุ่มสายงานที่ 2 งานการคลัง การเศรษฐกิจ การพาณิชย์และอุตสาหกรรม</b>			
เจ้าพนักงานการคลัง	131	เจ้าหน้าที่บริหารงานสรรพสามิต	1,006
เจ้าพนักงานการเงินและบัญชี	5,625	เจ้าหน้าที่บริหารงานสรรพากร	1,695
เจ้าพนักงานการพาณิชย์	184	เจ้าหน้าที่ประกันภัย	12
เจ้าพนักงานซึ่งตวงวัด	69	เจ้าหน้าที่ประเมินอากร	546
เจ้าพนักงานตรวจสอบบัญชี	125	เจ้าหน้าที่พิธีการศุลกากร	221
เจ้าพนักงานทรัพยากรธรณี	34	เจ้าหน้าที่วิเคราะห์งบประมาณ	679
เจ้าพนักงานทะเบียนการค้า	13	เจ้าหน้าที่วิเคราะห์งานทะเบียนการค้า	99
เจ้าพนักงานพิธีการศุลกากร	42	เจ้าหน้าที่ส่งเสริมการลงทุน	200
เจ้าพนักงานมาตรฐานสินค้า	55	เจ้าหน้าที่ส่งเสริมสหกรณ์	319
เจ้าพนักงานส่งเสริมสหกรณ์	419	เจ้าหน้าที่ส่งเสริมอุตสาหกรรม	78
เจ้าพนักงานสรรพสามิต	544	เจ้าหน้าที่สรรพสามิต	177
เจ้าพนักงานสรรพากร	64	เจ้าหน้าที่สรรพากร	3,569
เจ้าหน้าที่การคลัง	216	นักบัญชี	93
เจ้าหน้าที่การเงินและบัญชี	5,247	นักวิชาการคลัง	435
เจ้าหน้าที่การพาณิชย์	19	นักวิชาการเงินและบัญชี	2,409
เจ้าหน้าที่จัดผลประโยชน์	196	นักวิชาการซึ่งตวงวัด	66
เจ้าหน้าที่ดูเงิน	232	นักวิชาการตรวจสอบบัญชี	590
เจ้าหน้าที่ตรวจสอบสรรพสามิต	332	นักวิชาการตรวจสอบสิทธิบัตร	30
เจ้าหน้าที่ตรวจสอบภายใน	740	นักวิชาการทรัพยากรธรณี	30
เจ้าหน้าที่ตรวจสอบภาษี	4,983	นักวิชาการประกันภัย	299
เจ้าหน้าที่ทรัพยากรธรณี	75	นักวิชาการผลิตภัณฑ์อาหาร	39
เจ้าหน้าที่ทะเบียนการค้า	1	นักวิชาการพาณิชย์	1,662
เจ้าหน้าที่บริหารงานการคลัง	675	นักวิชาการภาษี	1,286
เจ้าหน้าที่บริหารงานการเงินและบัญชี	3,187	นักวิชาการมาตรฐาน	311
เจ้าหน้าที่บริหารงานการอุตสาหกรรม	102	นักวิชาการมาตรฐานสินค้า	21
เจ้าหน้าที่บริหารงานซึ่งตวงวัด	22	นักวิชาการสรรพสามิต	172
เจ้าหน้าที่บริหารงานตรวจสอบบัญชี	474	นักวิชาการสรรพากร	2,945
เจ้าหน้าที่บริหารงานทรัพยากรธรณี	87	นักวิชาการสหกรณ์	881
เจ้าหน้าที่บริหารงานทะเบียนการค้า	7	นักวิชาการอุตสาหกรรม	341
เจ้าหน้าที่บริหารงานประกันภัย	5	นายตรวจศุลกากร	1,100
เจ้าหน้าที่บริหารงานพาณิชย์	189	นายตรวจสรรพสามิต	519
เจ้าหน้าที่บริหารงานพิธีการศุลกากร	31	ศุลกากรักษ์	990
เจ้าหน้าที่บริหารงานมาตรฐานสินค้า	4	เศรษฐกิจ	547

## จำนวนข้าราชการพลเรือนสามัญจำแนกตามสายงาน ปีงบประมาณ 2547 (ต่อ)

ชื่อตำแหน่งในสายงาน	จำนวน	ชื่อตำแหน่งในสายงาน	จำนวน
เจ้าหน้าที่บริหารงานราชพัสดุ	95	สมุห์บัญชีอำเภอ	848
เจ้าหน้าที่บริหารงานส่งเสริมสหกรณ์	1,059	สารวัตรศุลกากร	380
<b>รวมกลุ่มสายงานที่ 2</b>			<b>49,878</b>
<b>กลุ่มสายงานที่ 3 งานคมนาคมขนส่งและติดต่อสื่อสาร</b>			
เจ้าพนักงานการข่าว	46	เจ้าหน้าที่เผยแพร่	5
เจ้าพนักงานขนส่ง	199	เจ้าหน้าที่สื่อสาร	127
เจ้าพนักงานตรวจท่า	28	เจ้าหน้าที่สื่อสารการบิน	2
เจ้าพนักงานนำร่อง	75	เจ้าหน้าที่โสตทัศนศึกษา	100
เจ้าพนักงานเผยแพร่	32	นักการข่าว	565
เจ้าพนักงานสื่อสาร	82	นักเดินเรือ	35
เจ้าพนักงานโสตทัศนศึกษา	366	นักประชาสัมพันธ์	793
เจ้าหน้าที่กระจายเสียง	75	นักวิชาการขนส่ง	598
เจ้าหน้าที่การข่าว	94	นักวิชาการประชาสัมพันธ์	31
เจ้าหน้าที่ขนส่ง	1,612	นักวิชาการเผยแพร่	224
เจ้าหน้าที่ควบคุมจราจรทางอากาศ	6	นักวิชาการสื่อสาร	26
เจ้าหน้าที่บริหารงานขนส่ง	830	นักวิชาการโสตทัศนศึกษา	86
เจ้าหน้าที่บริหารงานข่าว	41	นายท้ายเรือ	40
เจ้าหน้าที่บริหารงานประชาสัมพันธ์	119	นายเรือ	22
เจ้าหน้าที่บริหารงานเผยแพร่	58	ผู้จัดรายการ	153
เจ้าหน้าที่บริหารงานสื่อสาร	77	ผู้ประกาศ	23
เจ้าหน้าที่บริหารงานโสตทัศนศึกษา	30	ผู้รายงานข่าว	12
เจ้าหน้าที่บริหารงานโสตทัศนอุปกรณ์	1	ผู้เรียบเรียงเอกสาร	2
เจ้าหน้าที่ประชาสัมพันธ์	75	ผู้สื่อข่าว	131
<b>รวมกลุ่มสายงานที่ 3</b>			<b>6,821</b>
<b>กลุ่มสายงานที่ 4 งานเกษตรกรรม</b>			
เจ้าพนักงานการเกษตร	2,211	เจ้าหน้าที่ประมง	233
เจ้าพนักงานเคหกิจเกษตร	232	เจ้าหน้าที่สัตวบาล	29
เจ้าพนักงานประมง	595	ช่างชลประทาน	24
เจ้าพนักงานป่าไม้	2,783	นักวิชาการเกษตร	1,423
เจ้าพนักงานสัตวบาล	427	นักวิชาการประมง	770
เจ้าหน้าที่การเกษตร	62	นักวิชาการป่าไม้	1,385
เจ้าหน้าที่บริหารงานการเกษตร	948	นักวิชาการส่งเสริมการเกษตร	6,477
เจ้าหน้าที่บริหารงานประมง	525	นักวิชาการสัตวบาล	331
เจ้าหน้าที่บริหารงานปศุสัตว์	818	นักสัตววิทยา	8

## จำนวนข้าราชการพลเรือนสามัญจำแนกตามสายงาน ปีงบประมาณ 2547 (ต่อ)

ชื่อตำแหน่งในสายงาน	จำนวน	ชื่อตำแหน่งในสายงาน	จำนวน
เจ้าหน้าที่บริหารงานป่าไม้	2,198	นักสำรวจดิน	86
เจ้าหน้าที่บริหารงานสัตว์บาล	120	นายช่างชลประทาน	2,267
เจ้าหน้าที่ปฏิรูปที่ดิน	420	วิศวกรชลประทาน	595
<b>รวมกลุ่มสายงานที่ 4</b>			<b>24,967</b>
<b>กลุ่มสายงานที่ 5 งานวิทยาศาสตร์</b>			
เจ้าพนักงานวิทยาศาสตร์	22	นักนิติวิทยาศาสตร์	44
เจ้าพนักงานอุทกวิทยา	51	นักนิวเคลียร์เคมี	47
เจ้าหน้าที่บริหารงานอุตุนิยมวิทยา	88	นักนิวเคลียร์ฟิสิกส์	17
เจ้าหน้าที่บริหารงานอุทกวิทยา	17	นักผลิตไอโซโทป	25
เจ้าหน้าที่วิทยาศาสตร์	97	นักฟิสิกส์รังสี	78
เจ้าหน้าที่อุตุนิยมวิทยา	446	นักวิชาการโรคพืช	55
เจ้าหน้าที่อุทกวิทยา	15	นักวิทยาศาสตร์	1,050
นักกีฏวิทยา	73	นักวิทยาศาสตร์นิวเคลียร์	3
นักกีฏวิทยารังสี	10	นักวิทยาศาสตร์หรือบรรณารักษ์	1
นักชีววิทยารังสี	22	นักอุตุนิยมวิทยา	127
นักธรณีวิทยา	337	นักอุทกวิทยา	51
<b>รวมกลุ่มสายงานที่ 5</b>			<b>2,676</b>
<b>กลุ่มสายงานที่ 6 งานแพทย์ พยาบาลและสาธารณสุข</b>			
เจ้าพนักงานควบคุมโรค	708	นักจิตวิทยา	291
เจ้าพนักงานทันตสาธารณสุข	2,276	นักเทคนิคการแพทย์	992
เจ้าพนักงานเภสัชกรรม	2,658	นักโภชนาการ	205
เจ้าพนักงานวิทยาศาสตร์การแพทย์	3,043	นักรังสีการแพทย์	153
เจ้าพนักงานเวชกรรมฟื้นฟู	328	นักวิชาการควบคุมโรค	11
เจ้าพนักงานส่งเสริมสุขภาพ	28	นักวิชาการพยาบาล	26
เจ้าพนักงานสาธารณสุขชุมชน	17,281	นักวิชาการส่งเสริมสุขภาพ	1
เจ้าพนักงานสุขภาพภิบาล	2	นักวิชาการสาธารณสุข	11,380
เจ้าหน้าที่พยาบาล	93	นักวิชาการสุศึกษา	10
เจ้าหน้าที่ควบคุมโรค	22	นักวิชาการอาหารและยา	85
เจ้าหน้าที่บริหารงานสาธารณสุข	9,680	นักวิทยาศาสตร์การแพทย์	756
เจ้าหน้าที่ผดุงครรภ์สาธารณสุข	33	นักอาชีวบำบัด	70
เจ้าหน้าที่พยาบาล	1,173	นายแพทย์	7,278
เจ้าหน้าที่รังสีการแพทย์	1,604	นายสัตวแพทย์	513
เจ้าหน้าที่วิทยาศาสตร์การแพทย์	33	ผู้ช่วยทันตแพทย์	1,549
เจ้าหน้าที่ส่งเสริมสุขภาพ	7	ผู้ช่วยเภสัชกร	20

## จำนวนข้าราชการพลเรือนสามัญจำแนกตามสายงาน

### ปีงบประมาณ 2547 (ต่อ)

ชื่อตำแหน่งในสายงาน	จำนวน	ชื่อตำแหน่งในสายงาน	จำนวน
เจ้าหน้าที่สุขาภิบาล	1	พยาบาลเทคนิค	19,223
เจ้าหน้าที่อาชีวบำบัด	127	พยาบาลวิชาชีพ	50,432
เจ้าหน้าที่เอ็กซเรย์	34	เภสัชกร	3,227
ทันตแพทย์	1,501	โภชนากร	255
นักกายภาพบำบัด	395	สัตวแพทย์	1,461

#### รวมกลุ่มสายงานที่ 6

138,965

#### กลุ่มสายงานที่ 7 งานวิศวกรรม สถาปัตยกรรมและช่างเทคนิคต่าง ๆ

จิตรกร	7	นายช่างกลเรือ	53
เจ้านักงานตรวจเรือ	38	นายช่างชุดลอก	84
เจ้าหน้าที่ตรวจโรงงาน	118	นายช่างเขียนแบบ	133
เจ้าหน้าที่ตรวจสภาพอากาศยาน	26	นายช่างเครื่องกล	2,541
เจ้าหน้าที่บริหารงานภาษาปณิ	10	นายช่างตรวจสภาพรถ	159
เจ้าหน้าที่บริหารงานช่าง	449	นายช่างเทคนิค	899
เจ้าหน้าที่บริหารงานออกแบบก่อสร้าง	4	นายช่างเทคนิคอุตสาหกรรม	72
เจ้าหน้าที่แผนที่ภาพถ่าย	161	นายช่างพิมพ์	2
เจ้าหน้าที่พิมพ์	9	นายช่างไฟฟ้า	358
เจ้าหน้าที่ลิขิต	4	นายช่างไฟฟ้าสื่อสาร	1,225
ช่างกายอุปกรณ์	152	นายช่างภาพ	104
ช่างชุดลอก	14	นายช่างโยธา	6,613
ช่างเขียนแบบ	24	นายช่างรังวัด	2,194
ช่างเครื่องกล	160	นายช่างโลหะ	19
ช่างเครื่องเรือ	27	นายช่างศิลป์	264
ช่างตรวจสภาพรถ	329	นายช่างศิลปกรรม	96
ช่างทันตกรรม	38	นายช่างสำรวจ	1,181
ช่างเทคนิค	23	นายช่างเหมืองแร่	55
ช่างพิมพ์	113	นายช่างออกแบบเรือ	4
ช่างไฟฟ้า	90	นายช่างอากาศยาน	2
ช่างไฟฟ้าสื่อสาร	358	นายช่างอิเล็กทรอนิกส์	202
ช่างภาพ	53	ประติมากร	10
ช่างภาพการแพทย์	34	ภูมิสถาปนิก	10
ช่างโยธา	113	มัณฑนากร	21
ช่างรังวัด	1,632	วิศวกร	652
ช่างโลหะ	9	วิศวกรการเกษตร	60
ช่างศิลป์	74	วิศวกรเครื่องกล	303

# จำนวนข้าราชการพลเรือนสามัญจำแนกตามสายงาน

## ปีงบประมาณ 2547 (ต่อ)

ชื่อตำแหน่งในสายงาน	จำนวน	ชื่อตำแหน่งในสายงาน	จำนวน
ช่างศิลปกรรม	13	วิศวกรนิวเคลียร์	30
ช่างสำรวจ	138	วิศวกรปิโตรเลียม	32
ช่างหล่อ	19	วิศวกรไฟฟ้า	83
ช่างเหมืองแร่	5	วิศวกรไฟฟ้าสื่อสาร	60
ช่างอากาศยาน	1	วิศวกรโยธา	1,748
ช่างอาคาร	1	วิศวกรรังวัด	80
ช่างอิเล็กทรอนิกส์	12	วิศวกรโลหการ	18
นักวิชาการภาษาปณ	8	วิศวกรวิชาชีพ	247
นักวิชาการช่างศิลป์	82	วิศวกรสำรวจ	20
นักวิชาการออกแบบผลิตภัณฑ์	33	วิศวกรเหมืองแร่	82
นักออกแบบผลิตภัณฑ์	12	สถาปนิก	187
<b>รวมกลุ่มสายงานที่ 7</b>			<b>24,296</b>

### กลุ่มสายงานที่ 8 งานการศึกษา ศิลป สังคมและการพัฒนาชุมชน

คีตศิลป์	23	เจ้าหน้าที่อบรมและฝึกวิชาชีพ	217
เจ้าพนักงานการศาสนา	16	ดุริยางคศิลป์	123
เจ้าพนักงานประกันสังคม	121	นักจดหมายเหตุ	44
เจ้าพนักงานประชาสัมพันธ์	16	นักโบราณคดี	59
เจ้าพนักงานฝึกอาชีพ	12	นักประชาสัมพันธ์	3
เจ้าพนักงานพัฒนาชนบท	16	นักผังเมือง	142
เจ้าพนักงานพัฒนาสังคม	244	นักพัฒนาการกีฬา	66
เจ้าพนักงานแรงงาน	182	นักพัฒนาการท่องเที่ยว	50
เจ้าพนักงานวัฒนธรรม	3	นักพัฒนาชุมชน	3,941
เจ้าพนักงานอบรมและฝึกวิชาชีพ	888	นักพัฒนาทรัพยากรบุคคล	1,297
เจ้าหน้าที่การศาสนา	1	นักพัฒนาสังคม	1,302
เจ้าหน้าที่การศึกษา	23	นักภาษาโบราณ	16
เจ้าหน้าที่จดหมายเหตุ	20	นักวรรณศิลป์	35
เจ้าหน้าที่จัดหาที่ดิน	185	นักวิชาการที่ดิน	1,506
เจ้าหน้าที่ที่ดิน	2,028	นักวิชาการประกันสังคม	878
เจ้าหน้าที่บริหารงานการศาสนา	11	นักวิชาการฝึกอาชีพ	778
เจ้าหน้าที่บริหารงานที่ดิน	2,094	นักวิชาการพัฒนาชุมชน	824
เจ้าหน้าที่บริหารงานโบราณคดี	27	นักวิชาการพัฒนาสังคม	87
เจ้าหน้าที่บริหารงานประกันสังคม	14	นักวิชาการแรงงาน	1,909
เจ้าหน้าที่บริหารงานประชาสัมพันธ์	3	นักวิชาการละครและดนตรี	10
เจ้าหน้าที่บริหารงานฝึกอาชีพ	166	นักวิชาการวัฒนธรรม	2,061

## จำนวนข้าราชการพลเรือนสามัญจำแนกตามสายงาน ปีงบประมาณ 2547 (ต่อ)

ชื่อตำแหน่งในสายงาน	จำนวน	ชื่อตำแหน่งในสายงาน	จำนวน
เจ้าหน้าที่บริหารงานพัฒนาชนบท	7	นักวิชาการศาสนา	82
เจ้าหน้าที่บริหารงานพัฒนาชุมชน	1,018	นักวิชาการศึกษา	2,437
เจ้าหน้าที่บริหารงานแรงงาน	106	นักวิชาการศึกษาพิเศษ	37
เจ้าหน้าที่บริหารงานวัฒนธรรม	2	นักวิชาการสอบ	90
เจ้าหน้าที่บริหารงานศิลปป็น	8	นักวิชาการสิ่งแวดล้อม	794
เจ้าหน้าที่บริหารงานอบรมและฝึกวิชาชีพ	492	นักวิชาการอบรมและฝึกวิชาชีพ	627
เจ้าหน้าที่ประกันสังคม	2	นักสังคมสงเคราะห์	1,103
เจ้าหน้าที่ประชาสงเคราะห์	8	นักอักษรศาสตร์	35
เจ้าหน้าที่ประเมินราคาทรัพย์สิน	88	นาฏศิลป์	78
เจ้าหน้าที่ฝึกอบรม	214	บรรณารักษ์	508
เจ้าหน้าที่ฝึกอาชีพ	1	พนักงานที่ดิน	42
เจ้าหน้าที่พัฒนาสังคม	236	ภัณฑารักษ์	91
เจ้าหน้าที่พิพิธภัณฑ์	110	วิทยากร	232
เจ้าหน้าที่วิเคราะห์ผังเมือง	135	อนุศาสนาจารย์	129
เจ้าหน้าที่ห้องสมุด	327		
<b>รวมกลุ่มสายงานที่ 8</b>			<b>30,480</b>
<b>กลุ่มสายงานเฉพาะในสังกัด สำนักราชเลขาธิการ และสำนักพระราชวัง</b>			<b>2,543</b>
<b>รวมทั้งหมด</b>			<b>364,357</b>

(หน่วย : คน)

ส 02463 ฉ. 1

๒.๓ สำนักนายกรัฐมนตรี. สำนักงานคณะ  
10 กรรมการข้าราชการพลเรือน.  
3.5 กำลังคนภาครัฐ 2547 :  
342.04 ข้าราชการพลเรือนสามัญ.  
2547

