

พระราชบัญญัติ

เวนคืนอสังหาริมทรัพย์ ในท้องที่อำเภอบางเขน

จังหวัดพระนคร

พุทธศักราช 2486

ในพระปรมาภิไธยสมเด็จพระเจ้าอยู่หัวอานันทมหิดล

คณะผู้สำเร็จราชการแทนพระองค์

(ตามประกาศประธานสภาผู้แทนราษฎร

ลงวันที่ 4 สิงหาคม พุทธศักราช 2480

และวันที่ 16 ธันวาคม พุทธศักราช 2484)

ชาติชายที่พออาภา

ปรีดี พนมยงค์

ตราไว้ ณ วันที่ 14 กันยายน พุทธศักราช 2486

เป็นปีที่ 10 ในรัชกาลปัจจุบัน

28 กันยายน 2486 ราชกิจจานุเบกษา เล่ม 60 ตอนที่ 51

โดยที่สภาผู้แทนราษฎรลงมติว่า สมควรมิให้เวนคืนอสังหาริมทรัพย์ ในท้องที่อำเภอบางเขน จังหวัดพระนคร ตามพระราชบัญญัติว่าด้วยการเวนคืนอสังหาริมทรัพย์ พุทธศักราช 2477 เพื่อประโยชน์แก่ราชการทหาร และโดยที่ได้ทำการสำรวจอสังหาริมทรัพย์นั้นแล้ว

จึงมีพระบรมราชโองการให้ตราพระราชบัญญัติขึ้นไว้โดยคำแนะนำและยินยอมของสภาผู้แทนราษฎร ดังต่อไปนี้

มาตรา 1 พระราชบัญญัตินี้ให้เรียกว่า "พระราชบัญญัติเวนคืนอสังหาริมทรัพย์ ในท้องที่อำเภอบางเขน จังหวัดพระนคร พุทธศักราช 2486"

มาตรา 2 ให้ใช้พระราชบัญญัตินี้ตั้งแต่วันประกาศในราชกิจจานุเบกษาเป็นต้นไป

มาตรา 3 ให้เวนคืนอสังหาริมทรัพย์ภายในแนวเขตตามแผนที่ท้ายพระราชบัญญัตินี้ ซึ่งปรากฏรายชื่อผู้เป็นเจ้าของ หรือผู้ปกครองโดยชอบด้วยกฎหมายตามบัญชีท้ายพระราชบัญญัตินี้ ให้แก่กระทรวงกลาโหม

ตอนที่ 51 เล่ม 60 ราชกิจจานุเบกษา 28 กันยายน 2486

มาตรา 4 ให้รัฐมนตรีว่าการกระทรวงกลาโหมรักษการ
ตามพระราชบัญญัตินี้

ผู้สนองพระบรมราชโองการ
จอมพล ป. พิบูลสงคราม
นายกรัฐมนตรี

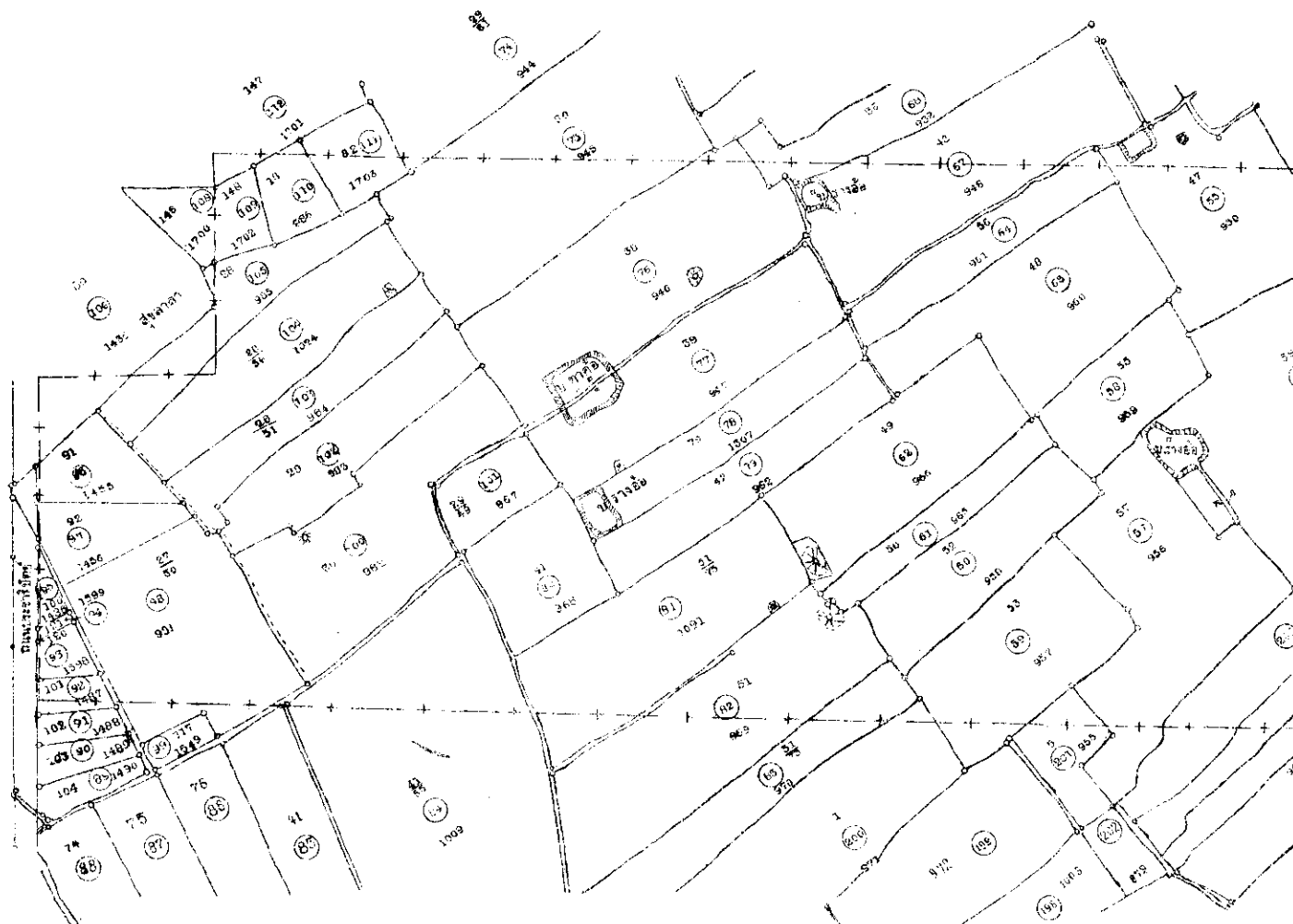

มาตราส่วน 1:100,000
 กรมการที่ดิน กระทรวงมหาดไทย
 สำนักงานที่ดินจังหวัดนนทบุรี
 จังหวัดนนทบุรี
 (เขตที่ดิน)
 เขตที่ดินเลขที่ ๑๑๑๑
 ๓๑ ธันวาคม ๒๕๒๕
 นายสมชาย วัฒนศิริ
 นายวิ วัฒนศิริ
 นายเล็ก สุวิจิตรกุล

บัญชีรายชื่อแปลงที่ดินในที่ดินเลขที่ ๑๑๑๑ จังหวัดนนทบุรี

ลำดับ	เลขที่ดิน	ประเภทที่ดิน	เนื้อที่ (ไร่)	เนื้อที่ (ตารางวา)	เนื้อที่ (ไร่)	แปลงที่ดิน			แปลงที่ดิน			เนื้อที่ (ไร่)	เนื้อที่ (ตารางวา)	ชื่อผู้ถือครอง	เลขที่ดิน	เนื้อที่ (ไร่)	เนื้อที่ (ตารางวา)	
						๑	๒	๓	๑	๒	๓							
1	58	ร.บ.ท่าเสา	80	112	7 1/2	609	16	8	38	28	2	36	26	53	นางสาว ใจ วัฒนศิริ	80	219	7 1/2 5 1/2
2	60	บ้านท่าเสา	58	111	"	658	24	3	20	24	3	20	27	54	นางสาว ใจ วัฒนศิริ	46	78	"
3	61	บ้านท่าเสา บ้านท่าอิฐ	50	118	"	665	11	2	72	11	2	72	28	55	ร.ท.สงวน สุวิจิตรกุล	47	103	"
4	62	บ้านท่าเสา บ้านท่าอิฐ	49	119	"	666	37	2	76	37	2	76	29	56	ร.ท.สงวน สุวิจิตรกุล	59	104	"
5	63	ร.บ. ท่าเสา	48	118	"	667	42	-	36	42	-	36	30	57	นางสาว ใจ วัฒนศิริ	37	109	"
6	77	บ้านท่าเสา บ้านท่าอิฐ	39	100	"	647	37	3	64	27	3	64	31	59	นางสาว ใจ วัฒนศิริ	46	120	"
7	78	บ้านท่าเสา บ้านท่าอิฐ	78	177	"	1207	15	2	80	19	2	62	32	61	นางสาว ใจ วัฒนศิริ	51	114	"
8	79	บ้านท่าเสา บ้านท่าอิฐ	48	116	"	652	22	2	98	27	2	98	33	67	นางสาว ใจ วัฒนศิริ	43	101	"
9	80	บ้านท่าเสา บ้านท่าอิฐ	41	121	"	662	19	-	36	19	-	36	34	68	นางสาว ใจ วัฒนศิริ	36	60	"
10	92	บ้านท่าเสา บ้านท่าอิฐ	101	202	7 1/2 5 1/2	1487	3	-	34	1	3	14	35	75	นางสาว ใจ วัฒนศิริ	30	66	"
11	93	บ้านท่าเสา บ้านท่าอิฐ	180	282	"	1396	3	1	33	3	1	23	36	75	นางสาว ใจ วัฒนศิริ	38	99	"
12	94	บ้านท่าเสา บ้านท่าอิฐ	121	223	"	1599	-	2	27	-	2	27	37	61	นางสาว ใจ วัฒนศิริ	51 75	102	"
13	95	บ้านท่าเสา บ้านท่าอิฐ	100	201	"	1486	7	3	33	1	3	23	38	80	นางสาว ใจ วัฒนศิริ	51	122	"
14	96	บ้านท่าเสา บ้านท่าอิฐ	91	194	"	1455	10	-	-	10	-	-	39	63	นางสาว ใจ วัฒนศิริ	51 75	123	"
15	97	บ้านท่าเสา บ้านท่าอิฐ	82	185	"	1455	10	-	-	10	-	-	40	64	นางสาว ใจ วัฒนศิริ	51 75	124	7 1/2 5 1/2
16	98	บ้านท่าเสา บ้านท่าอิฐ	50	136	"	981	44	-	20	30	-	65	41	110	นางสาว ใจ วัฒนศิริ	38	140	"
17	100	บ้านท่าเสา บ้านท่าอิฐ	30	136	"	982	40	3	28	43	2	28	42	111	นางสาว ใจ วัฒนศิริ	38	140	"
18	101	บ้านท่าเสา บ้านท่าอิฐ	22 40	170	"	967	16	-	76	16	-	76	43	112	นางสาว ใจ วัฒนศิริ	147	247	"
19	102	บ้านท่าเสา บ้านท่าอิฐ	29	137	"	968	27	3	78	23	3	78	44	113	นางสาว ใจ วัฒนศิริ	1	124	6 1/2 5 1/2
20	103	บ้านท่าเสา บ้านท่าอิฐ	22 51	138	"	994	19	2	28	19	2	28	45	114	นางสาว ใจ วัฒนศิริ	5	108	"
21	104	บ้านท่าเสา บ้านท่าอิฐ	22 51	138	"	994	19	2	28	19	2	28	45	114	นางสาว ใจ วัฒนศิริ	5	108	"

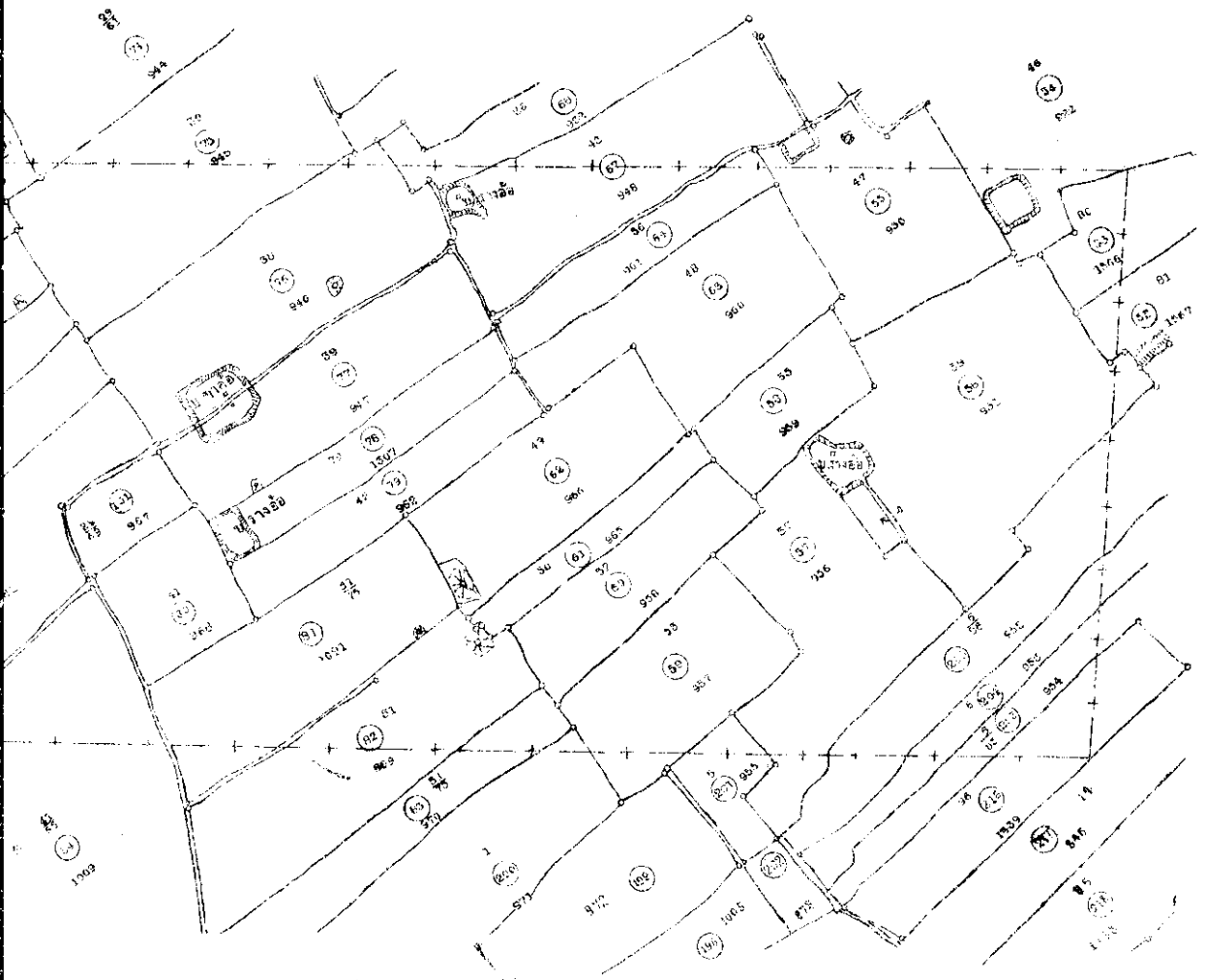

1:50,000
 แผนที่แสดงที่ดินของกรมที่ดิน
 ในท้องที่อำเภอเมือง จังหวัดนครราชสีมา
 (พื้นที่โฉนดที่ดิน)
 เฉพาะที่ดินที่ออกโฉนดที่ดิน
 ตั้งแต่ปี พ.ศ. 2475
 ราชบัณฑิตยสถาน
 กรมที่ดิน กระทรวงมหาดไทย
 1000

ตารางแสดงพื้นที่ที่ดินในท้องที่อำเภอเมือง จังหวัดนครราชสีมา

ปี พ.ศ.	โฉนด	เนื้อที่ที่ดิน			เนื้อที่ปลูกพืช			จำนวน	ไร่	เนื้อที่	ประเภท	เนื้อที่	โฉนด	เนื้อที่ที่ดิน			เนื้อที่ปลูกพืช			
		ไร่	งาน	วา	ไร่	งาน	วา							ไร่	งาน	วา	ไร่	งาน	วา	
2475	990	18	3	18	2	38	26	53	33	บ้านพัก	80	219	7 ไร่ 5 งาน	1560	17	3	73	9	-	-
"	958	24	3	20	3	20	27	54	54	บ้านพัก บ้านเลขที่	46	75	"	922	64	8	56	0	-	-
"	365	11	2	72	11	2	72	29	55	ร.ค.สงวน สวัสดิ์นิคม	47	103	"	900	46	1	40	25	2	60
"	956	07	2	75	07	2	76	29	56	ร.ค.สงวน สวัสดิ์นิคม	59	104	"	883	73	0	75	75	3	74
"	940	42	-	30	42	-	36	30	57	บ้านพัก บ้านเลขที่	37	109	"	953	35	3	-	41	1	70
"	947	37	3	63	37	3	64	31	59	บ้านพัก	79	110	"	910	21	-	22	27	1	54
"	1007	15	2	62	15	2	62	32	61	บ้านเลขที่ บ้านเลขที่	51	114	"	845	16	3	90	16	2	30
"	952	22	2	94	22	2	96	33	67	บ้านเลขที่ บ้านเลขที่	43	101	"	966	38	1	19	33	2	13
"	972	19	-	36	19	-	36	34	68	บ้านเลขที่ พ.ศ. 2475	36	66	"	832	25	1	70	1	7	-
"	1000	3	-	64	1	3	14	35	75	บ้านเลขที่	50	98	"	925	65	-	90	34	3	20
"	1005	3	1	33	3	1	33	36	76	บ้านเลขที่	38	95	"	945	58	3	60	54	2	40
"	1559	-	2	37	-	2	27	37	81	บ้านเลขที่	76	162	"	1081	40	-	34	39	0	04
"	1486	7	3	23	1	3	23	36	82	บ้านเลขที่ บ้านเลขที่	61	122	"	903	61	3	04	25	1	03
"	1455	10	-	-	10	-	-	39	83	บ้านเลขที่	72	125	"	970	36	-	20	3	1	60
"	1455	10	-	-	10	-	-	40	84	บ้านเลขที่ บ้านเลขที่	85	157	7 ไร่ 5 งาน	1009	114	2	70	22	1	60
"	941	46	-	20	26	-	68	41	110	บ้านเลขที่ บ้านเลขที่	78	140	"	906	6	2	60	6	1	-
"	902	40	3	28	43	7	28	42	111	บ้านเลขที่	38	147	"	1703	6	2	73	4	-	-
"	967	16	-	76	10	-	76	43	112	บ้านเลขที่	147	247	"	1761	10	6	13	1	-	60
"	968	23	3	78	25	3	78	44	200	บ้านเลขที่ บ้านเลขที่	1	124	6 ไร่ 5 งาน	971	40	5	50	-	-	39
"	994	19	5	28	19	2	28	45	201	บ้านเลขที่	6	108	"	953	9	1	-	1	-	-

947	39	3	64	27	8	64	21	59
1007	75	2	98	19	2	64	19	91
958	72	5	98	10	2	58	35	67
970	19	—	50	19	—	35	34	68
1407	8	—	94	1	3	14	55	75
1390	3	1	33	3	1	55	36	76
1899	—	2	67	—	2	27	37	81
1486	7	5	23	1	3	63	38	82
1455	10	—	—	10	—	—	39	83
1455	10	—	—	10	—	—	40	84
981	48	—	25	30	—	65	41	110
982	45	3	28	43	7	28	42	111
967	16	—	36	10	—	76	40	112
953	24	3	76	25	3	78	44	200
104	19	5	28	19	2	28	45	201
104	29	1	92	26	3	22	45	203
965	50	—	49	17	—	—	47	204
1702	4	3	21	4	3	21	48	205
1435	36	—	46	6	—	40	49	216
1487	18	—	69	2	2	—	50	74

58	110	"	915	22	—	27	47	1	14
51	114	"	942	16	3	29	76	2	39
43	101	"	968	35	1	18	23	2	45
36	65	"	932	25	1	72	7	7	—
30	98	"	142	35	—	96	34	3	20
26	99	"	945	56	3	20	54	2	40
21	162	"	1022	42	—	44	39	2	04
17	122	"	973	31	3	04	28	1	02
12	125	"	979	25	—	20	3	1	60
11	137	7 D. S. D.	1009	114	2	52	22	3	60
7	140	"	963	6	2	80	6	1	—
3	147	"	1705	6	2	73	4	—	—
2	147	"	1751	22	5	13	1	—	16
1	124	S. L. S. D.	971	40	5	30	—	—	30
5	108	"	953	9	1	—	1	—	—
5	105	"	952	43	1	24	23	—	20
6	106	"	963	23	2	20	2	—	40
6	107	"	954	24	—	—	7	—	—
6	108	"	1459	31	2	20	5	2	20
5	97	S. L. S. D.	944	28	—	20	—	1	10