

รายงาน

การพิจารณาคัดเลือกผู้สมควรได้รับเลือก เป็นกรรมการกิจการกระจายเสียง กิจการโทรทัศน์ และกิจการโทรคมนาคมแห่งชาติ

ของ

คณะกรรมการสรรหากรรมการกิจการกระจายเสียง กิจการโทรทัศน์ และกิจการโทรคมนาคมแห่งชาติ

สำนักงานเลขาธิการวุฒิสภา
ทำหน้าที่เป็นหน่วยธุรการในการดำเนินการสรรหาและคัดเลือก
กรรมการกิจการกระจายเสียง กิจการโทรทัศน์
และกิจการโทรคมนาคมแห่งชาติ

(สำเนา)

ที่ สว (กสทช.) ๐๐๐๘/ (ส) ๙

คณะกรรมการสรรหา กสทช.
สำนักงานเลขาธิการวุฒิสภา
๑๑๑๑ ถนนสามเสน
แขวงถนนนครไชยศรี
เขตดุสิต กทม. ๑๐๓๐๐

๒๙ มกราคม ๒๕๖๔

เรื่อง การพิจารณาคัดเลือกผู้สมควรได้รับเลือกเป็นกรรมการกิจการกระจายเสียง กิจการโทรทัศน์ และกิจการโทรคมนาคมแห่งชาติ

เรียน เลขาธิการวุฒิสภา

สิ่งที่ส่งมาด้วย รายงานการพิจารณาคัดเลือกผู้สมควรได้รับเลือกเป็นกรรมการกิจการกระจายเสียง กิจการโทรทัศน์ และกิจการโทรคมนาคมแห่งชาติ ของคณะกรรมการสรรหากรรมการกิจการกระจายเสียง กิจการโทรทัศน์ และกิจการโทรคมนาคมแห่งชาติ

ตามที่คณะกรรมการสรรหากรรมการกิจการกระจายเสียง กิจการโทรทัศน์ และกิจการโทรคมนาคมแห่งชาติ ได้รับบัญชีรายชื่อผู้สมัครเข้ารับการคัดเลือกเป็นกรรมการกิจการกระจายเสียง กิจการโทรทัศน์ และกิจการโทรคมนาคมแห่งชาติ รวม ๗ ด้าน จำนวนทั้งสิ้น ๘๐ คน พร้อมด้วยใบสมัครและเอกสารหลักฐานประกอบการสมัครของผู้สมัคร รวมทั้งข้อมูลและเอกสารหลักฐานต่าง ๆ ที่เกี่ยวข้องกับการตรวจสอบคุณสมบัติและลักษณะต้องห้ามของผู้สมัครจากส่วนราชการและหน่วยงานที่เกี่ยวข้อง เพื่อพิจารณาคัดเลือกผู้สมัครซึ่งมีคุณสมบัติและไม่มีลักษณะต้องห้ามตามที่กำหนดไว้ในมาตรา ๖ มาตรา ๗ มาตรา ๑๔/๑ และมาตรา ๑๔/๒ แห่งพระราชบัญญัติองค์กรจัดสรรคลื่นความถี่และกำกับการประกอบกิจการวิทยุกระจายเสียง วิทยุโทรทัศน์ และกิจการโทรคมนาคม พ.ศ. ๒๕๕๓ และที่แก้ไขเพิ่มเติม (ฉบับที่ ๒) พ.ศ. ๒๕๖๐ ให้ได้จำนวนสองเท่าของจำนวนกรรมการที่จะพึงมีในแต่ละด้าน ซึ่งต้องดำเนินการให้แล้วเสร็จภายในสามสิบวันนับแต่วันที่ได้รับรายชื่อผู้สมัครเข้ารับการคัดเลือกจากสำนักงานเลขาธิการวุฒิสภา (คณะกรรมการสรรหาได้รับรายชื่อผู้สมัคร เมื่อวันศุกร์ที่ ๘ มกราคม ๒๕๖๔ ซึ่งจะครบกำหนดสามสิบวันในวันเสาร์ที่ ๖ กุมภาพันธ์ ๒๕๖๔) นั้น

บัดนี้ คณะกรรมการสรรหากรรมการกิจการกระจายเสียง กิจการโทรทัศน์ และกิจการโทรคมนาคมแห่งชาติ ได้ดำเนินการคัดเลือกผู้สมควรได้รับเลือกเป็นกรรมการกิจการกระจายเสียง กิจการโทรทัศน์ และกิจการโทรคมนาคมแห่งชาติ ตามมาตรา ๑๕ แห่งพระราชบัญญัติองค์กรจัดสรร

คลื่นความถี่...

คลื่นความถี่และกำกับการประกอบกิจการวิทยุกระจายเสียง วิทยุโทรทัศน์ และกิจการโทรคมนาคม พ.ศ. ๒๕๕๓ และที่แก้ไขเพิ่มเติม (ฉบับที่ ๒) พ.ศ. ๒๕๖๐ เรียบร้อยแล้ว รายละเอียดปรากฏตามสิ่งที่ส่งมาด้วย

จึงเรียนมาเพื่อโปรดพิจารณาดำเนินการต่อไป

ขอแสดงความนับถือ

นภดล เทพพิทักษ์
(นายนภดล เทพพิทักษ์)
ประธานกรรมการสรรหา
กรรมการกิจการกระจายเสียง กิจการโทรทัศน์
และกิจการโทรคมนาคมแห่งชาติ

สำเนาถูกต้อง

(นายวิษณุ วรัญญู)
กรรมการสรรหาและเลขานุการ
และโฆษกคณะกรรมการสรรหา

สำนักงานเลขาธิการวุฒิสภา ทำหน้าที่เป็นหน่วยธุรการ
ในการดำเนินการสรรหาและคัดเลือกกรรมการสรรหา
กรรมการกิจการกระจายเสียง กิจการโทรทัศน์
และกิจการโทรคมนาคมแห่งชาติ
สำนักกำกับและตรวจสอบ
โทร. ๐ ๒๘๓๑ ๙๓๓๘ – ๙

จุฑามาศ/พิมพ์
จุฑามาศ,วราวุธ/ทาน

สารบัญ

หน้า

- รายงานการพิจารณาคัดเลือกผู้สมควรได้รับเลือกเป็นกรรมการกิจการกระจายเสียง กิจการโทรทัศน์ และกิจการโทรคมนาคมแห่งชาติ ๑
- การแสดงวิสัยทัศน์และการเข้ารับการสัมภาษณ์ของผู้สมัครเข้ารับการสรรหาเป็นกรรมการกิจการกระจายเสียง กิจการโทรทัศน์ และกิจการโทรคมนาคมแห่งชาติ

๑. ด้านกิจการกระจายเสียง
(๑) นางอรษา มุขเตียร์ เปอร์ดี้ ๒๕
(๒) พลอากาศเอก มานัต วงษ์วาทย์ ๒๙

๒. ด้านกิจการโทรทัศน์
(๑) ศาสตราจารย์ ดร. พิรงรอง รามสูต ๓๓
(๒) นางสาวจินตนันท์ ชญาต์ร ศุภมิตร ๓๙

๓. ด้านกิจการโทรคมนาคม
(๑) รองศาสตราจารย์ ดร. อธิคม ฤกษบุตร ๔๓
(๒) นายกิตติศักดิ์ ศรีประเสริฐ ๔๗

๔. ด้านวิศวกรรม
(๑) นายสมภพ ภูริวิกรัยพงศ์ ๕๑
(๒) นายอานนท์ ทับเที่ยง ๕๕

๕. ด้านกฎหมาย
(๑) นายจิตรนรา นวรัตน์ ๖๑
(๒) ร้อยโท ดร. ธนกฤษฎ์ เอกโยคยะ ๖๕

๖. ด้านเศรษฐศาสตร์
(๑) ผู้ช่วยศาสตราจารย์ ดร. ภักดี มะนะเวศ ๖๙
(๒) ศาสตราจารย์อารยะ ปรีชาเมตตา ๗๕

๗. ด้านการคุ้มครองผู้บริโภคหรือส่งเสริมสิทธิและเสรีภาพของประชาชน
(๑) พลตำรวจโท เกียรติพงศ์ ขาวสำอางค์ ๗๙
(๒) นายต่อพงศ์ เสลานนท์ ๘๓

สารบัญ (ต่อ)

หน้า

- ใบสมัครของผู้สมัครเข้ารับการสรรหาเป็นกรรมการกิจการกระจายเสียง กิจการโทรทัศน์ และกิจการโทรคมนาคมแห่งชาติ (ไม่รวมเอกสารอื่นที่ผู้สมัครแนบมาพร้อมกับใบสมัคร)

๑. ด้านกิจการกระจายเสียง
(๑) นางอรษา มุขเตียร์ เปอร์ดี้ ๘๗
(๒) พลอากาศเอก มานัต วงษ์วาทย์ ๑๑๓

๒. ด้านกิจการโทรทัศน์
(๑) ศาสตราจารย์ ดร. พิรงรอง รามสูต ๑๓๓
(๒) นางสาวจินตนันท์ ชญาต์ร ศุภมิตร ๑๕๓

๓. ด้านกิจการโทรคมนาคม
(๑) รองศาสตราจารย์ ดร. อธิคม ฤกษบุตร ๑๗๗
(๒) นายกิตติศักดิ์ ศรีประเสริฐ ๑๙๙

๔. ด้านวิศวกรรม
(๑) นายสมภพ ภูริวิกรัยพงศ์ ๒๑๙
(๒) นายอานนท์ ทับเที่ยง ๒๓๙

๕. ด้านกฎหมาย
(๑) นายจิตรนรา นวรัตน์ ๒๕๓
(๒) ร้อยโท ดร. ธนกฤษฎ์ เอกโยคยะ ๒๗๙

๖. ด้านเศรษฐศาสตร์
(๑) ผู้ช่วยศาสตราจารย์ ดร. ภักดี มะนะเวศ ๓๑๑
(๒) ศาสตราจารย์อารยะ ปรีชาเมตตา ๓๓๙

๗. ด้านการคุ้มครองผู้บริโภคหรือส่งเสริมสิทธิและเสรีภาพของประชาชน
(๑) พลตำรวจโท เกียรติพงศ์ ขาวสำอางค์ ๓๖๕
(๒) นายต่อพงศ์ เสลานนท์ ๓๘๕

สารบัญ (ต่อ)

หน้า

เอกสารแนบท้าย

- ประกาศสำนักงานเลขาธิการวุฒิสภา เรื่อง คณะกรรมการสรรหากรรมการกิจการกระจายเสียง กิจการโทรทัศน์ และกิจการโทรคมนาคมแห่งชาติ ๔๑๓
- ประกาศสำนักงานเลขาธิการวุฒิสภา เรื่อง คณะกรรมการสรรหากรรมการกิจการกระจายเสียง กิจการโทรทัศน์ และกิจการโทรคมนาคมแห่งชาติ (แต่งตั้งนายเศรษฐพุฒิ สุทธิวาทนฤพุฒิ ผู้ว่าการธนาคารแห่งประเทศไทย เป็นกรรมการสรรหากรรมการ กสทช.) ๔๑๕
- ประกาศคณะกรรมการสรรหากรรมการกิจการกระจายเสียง กิจการโทรทัศน์ และกิจการโทรคมนาคมแห่งชาติ เรื่อง กำหนดลักษณะของความรู้ ความเชี่ยวชาญ ประสบการณ์ และผลงานของแต่ละด้าน ที่จะยังประโยชน์ต่อการปฏิบัติหน้าที่ของ กสทช. ของผู้สมัครเข้ารับการสรรหาเป็นกรรมการกิจการกระจายเสียง กิจการโทรทัศน์ และกิจการโทรคมนาคมแห่งชาติ พ.ศ. ๒๕๖๓ ๔๑๗
- ระเบียบคณะกรรมการสรรหากรรมการกิจการกระจายเสียง กิจการโทรทัศน์ และกิจการโทรคมนาคมแห่งชาติ ว่าด้วยหลักเกณฑ์และวิธีการคัดเลือกผู้สมควรได้รับเลือกเป็นกรรมการกิจการกระจายเสียง กิจการโทรทัศน์ และกิจการโทรคมนาคมแห่งชาติ พ.ศ. ๒๕๖๓ ๔๑๙
- ประกาศสำนักงานเลขาธิการวุฒิสภา เรื่อง การรับสมัครบุคคลเพื่อเข้ารับการสรรหาเป็นกรรมการสรรหาเป็นกรรมการกิจการกระจายเสียง กิจการโทรทัศน์ และกิจการโทรคมนาคมแห่งชาติ ๔๔๑
- ประกาศคณะกรรมการสรรหากรรมการกิจการกระจายเสียง กิจการโทรทัศน์ และกิจการโทรคมนาคมแห่งชาติ เรื่อง รายชื่อผู้สมัครเข้ารับการสรรหาเป็นกรรมการกิจการกระจายเสียง กิจการโทรทัศน์ และกิจการโทรคมนาคมแห่งชาติ (กรรมการ กสทช.) และหลักเกณฑ์การแสดงวิสัยทัศน์และการสัมภาษณ์ผู้สมัคร ๔๔๗
- ประกาศคณะกรรมการสรรหากรรมการกิจการกระจายเสียง กิจการโทรทัศน์ และกิจการโทรคมนาคมแห่งชาติ เรื่อง ผลการพิจารณาคัดเลือกผู้สมัครให้เป็นผู้สมควรได้รับเลือกเป็นกรรมการกิจการกระจายเสียง กิจการโทรทัศน์ และกิจการโทรคมนาคมแห่งชาติ ๔๕๓

สารบัญ (ต่อ)

หน้า

- เอกสารประกอบการพิจารณา กรณี สถานีวิทยุกระจายเสียง ๑ ปณ.
  - บันทึกข้อความของสำนักกฎหมายกระจายเสียงและโทรทัศน์ เรื่อง การบริหารจัดการสถานีวิทยุกระจายเสียง ๑ ปณ. สำนักงาน กสทช. ๔๕๗
  - สรุปมติที่ประชุมคณะกรรมการกิจการโทรคมนาคมแห่งชาติ ครั้งที่ ๔/๒๕๔๘ วันพุธที่ ๑๒ มกราคม ๒๕๔๘ ๔๕๙
  - หนังสือสำนักงาน กสทช. ด่วนที่สุด ที่ สทช. ๒๔๐๒/๕๙๑ ลงวันที่ ๘ มกราคม ๒๕๖๔ ๔๖๐
  - หนังสือสำนักงาน กสทช. ที่ สทช. ๒๓๐๒/๓๙๔๐๓ ลงวันที่ ๒๔ ธันวาคม ๒๕๖๓ ๔๖๑
  - บันทึกสำนักงานคณะกรรมการกฤษฎีกา เรื่องเสร็จที่ ๘๙๙/๒๕๔๗ เรื่อง การโอนงานของกรมไปรษณีย์โทรเลขไปเป็นของสำนักงานคณะกรรมการกิจการโทรคมนาคมแห่งชาติ (กทช.) ๔๖๓
  - บันทึกสำนักงานคณะกรรมการกฤษฎีกา เรื่องเสร็จที่ ๕๕๓/๒๕๕๔ เรื่อง การดำเนินกิจการสถานีวิทยุกระจายเสียง ๑ ปณ. ของสำนักงาน กสทช. ตามพระราชบัญญัติองค์กรจัดสรรคลื่นความถี่และกำกับการประกอบกิจการวิทยุกระจายเสียง วิทยุโทรทัศน์ และกิจการโทรคมนาคม พ.ศ. ๒๕๕๓ ๔๖๗
  - หนังสือสำนักงานการตรวจเงินแผ่นดิน ที่ ตผ ๐๐๒๖/๕๓๕๔ ลงวันที่ ๑๙ กันยายน ๒๕๕๕ เรื่อง การบริหารเงินรายได้และการบริหารจัดการสถานีวิทยุกระจายเสียง ๑ ปณ. ๔๗๐
  - คำพิพากษาศาลปกครองกลาง คดีหมายเลขดำที่ ๘๕๔/๒๕๕๖ คดีหมายเลขแดงที่ ๗๓๘/๒๕๕๘ เรื่อง คดีพิพาทเกี่ยวกับที่หน่วยงานทางปกครองหรือเจ้าหน้าที่ของรัฐออกคำสั่งโดยไม่ชอบด้วยกฎหมาย ๔๗๕
  - ประกาศสำนักงานคณะกรรมการกิจการกระจายเสียง กิจการโทรทัศน์ และกิจการโทรคมนาคมแห่งชาติ เรื่อง การจัดหาผู้ประกอบกิจการที่ประสงค์จะขอแบ่งเวลาดำเนินรายการและรับจ้างผลิตรายการออกอากาศทางสถานีวิทยุกระจายเสียง ๑ ปณ. คลื่นความถี่ ๙๘.๕๐ MHz (กรุงเทพฯ) ๕๐๑
- เอกสารประกอบการพิจารณา กรณี บริษัท การบินไทย จำกัด (มหาชน)
  - หนังสือรับรองจากกรมพัฒนาธุรกิจการค้า กรณีบริษัท การบินไทย จำกัด (มหาชน) ๕๐๙
  - ใบอนุญาตการให้บริการอินเตอร์เน็ตแบบที่หนึ่งแก่บริษัท การบินไทย จำกัด (มหาชน) ๕๒๐

สารบัญ (ต่อ)

	หน้า
• หนังสือการไฟฟ้าฝ่ายผลิตแห่งประเทศไทย	๕๒๗
• ข้อมูลบริษัท ศูนย์รับฝากหลักทรัพย์ (ประเทศไทย) จำกัด	๕๒๙
• คำชี้แจงเกี่ยวกับการพิจารณาคัดเลือกผู้สมควรได้รับการเสนอชื่อให้วุฒิสภาคัดเลือกเพื่อแต่งตั้งเป็นคณะกรรมการ กสทช. ของคณะกรรมการสรรหากรรมการ กสทช.	๖๗๓

รายงาน
การพิจารณาคัดเลือกผู้สมควรได้รับเลือกเป็น
กรรมการกิจการกระจายเสียง กิจการโทรทัศน์ และกิจการโทรคมนาคมแห่งชาติ

.....

ก. <u>มูลเหตุที่ต้องมีการสรรหากรรมการกิจการกระจายเสียง กิจการโทรทัศน์ และกิจการโทรคมนาคมแห่งชาติ</u>

ด้วยสำนักเลขาธิการคณะรัฐมนตรี มีหนังสือ ที่ นร ๐๕๐๓/๑๘๙๐๔ ลงวันที่ ๑๙ มิถุนายน ๒๕๖๓ เรียน เลขาธิการวุฒิสภา เรื่อง การสรรหาและคัดเลือกบุคคลเพื่อแต่งตั้งเป็นกรรมการกิจการกระจายเสียง กิจการโทรทัศน์ และกิจการโทรคมนาคมแห่งชาติ ความสรุปว่า ในคราวประชุมคณะรัฐมนตรี เมื่อวันที่ ๑๖ มิถุนายน ๒๕๖๓ รัฐมนตรีว่าการกระทรวงดิจิทัลเพื่อเศรษฐกิจและสังคม ในฐานะประธานคณะกรรมการวิสามัญพิจารณาร่างพระราชบัญญัติองค์กรจัดสรรคลื่นความถี่และกำกับการประกอบกิจการวิทยุกระจายเสียง วิทยุโทรทัศน์ และกิจการโทรคมนาคม (ฉบับที่ ..) พ.ศ. .... รายงานว่าการพิจารณาร่างพระราชบัญญัติองค์กรจัดสรรคลื่นความถี่ฯ (แก้ไขเพิ่มเติมเกี่ยวกับกระบวนการสรรหาและคัดเลือกบุคคลเพื่อแต่งตั้งเป็นกรรมการ กสทช.) ยังอยู่ระหว่างการพิจารณาในชั้นกรรมาธิการของสภาผู้แทนราษฎร ทำให้ไม่สามารถดำเนินการสรรหากรรมการ กสทช. แทนกรรมการชุดเดิมซึ่งหมดวาระไปแล้ว ตั้งแต่เดือนตุลาคม ๒๕๖๐ ตามร่างพระราชบัญญัติฉบับดังกล่าวได้ ดังนั้น เพื่อให้กรรมการ กสทช. ซึ่งมีภารกิจสำคัญในการประมูลและจัดสรรคลื่นความถี่ ตลอดจนการพัฒนาการสื่อสารโทรคมนาคมของประเทศสามารถดำเนินการตามอำนาจหน้าที่ต่อไปได้ และโดยที่คำสั่งหัวหน้าคณะรักษาความสงบแห่งชาติ ที่ ๘/๒๕๖๒ เรื่อง มาตรการแก้ไขปัญหาความต่อเนื่องของกรรมการกิจการกระจายเสียง กิจการโทรทัศน์ และกิจการโทรคมนาคมแห่งชาติ รวมทั้งการขยายบริการโทรคมนาคมเพื่อประโยชน์ด้านความมั่นคงและประโยชน์สาธารณะของประเทศ ลงวันที่ ๘ กรกฎาคม ๒๕๖๒ ข้อ ๑ กำหนดให้ระงับการสรรหาและคัดเลือกบุคคลเพื่อแต่งตั้งเป็นกรรมการ กสทช. ไว้ก่อน จนกว่าพระราชบัญญัติฉบับแก้ไขเพิ่มเติมจะมีผลใช้บังคับ หรือจนกว่านายกรัฐมนตรีโดยความเห็นชอบของคณะรัฐมนตรีจะมีคำสั่งเป็นอย่างอื่น ดังนั้น จึงเห็นควรที่นายกรัฐมนตรีโดยความเห็นชอบของคณะรัฐมนตรีจะมีมติเห็นชอบให้ดำเนินกระบวนการสรรหาและคัดเลือกบุคคลเพื่อแต่งตั้งให้ดำรงตำแหน่งกรรมการ กสทช. ตามพระราชบัญญัติองค์กรจัดสรรคลื่นความถี่และกำกับการประกอบกิจการวิทยุกระจายเสียง วิทยุโทรทัศน์ และกิจการโทรคมนาคม พ.ศ. ๒๕๕๓ และที่แก้ไขเพิ่มเติม (ฉบับที่ ๒) พ.ศ. ๒๕๖๐ ทั้งนี้ ได้ประสานคณะกรรมาธิการวิสามัญพิจารณาร่างพระราชบัญญัติดังกล่าวเกี่ยวกับการแก้ไขเพิ่มเติมบทเฉพาะกาลให้กรรมการ กสทช. ที่ได้รับแต่งตั้งชุดใหม่สิ้นสุดลงเมื่อร่างพระราชบัญญัติที่แก้ไขเพิ่มในเรื่องนี้มีผลใช้บังคับ แต่ทั้งนี้ไม่ตัดสิทธิในการสมัครเข้ารับการสรรหาและคัดเลือกบุคคลของกรรมการดังกล่าวแต่อย่างใด ซึ่งคณะรัฐมนตรีได้ลงมติรับทราบและเห็นชอบตามที่รัฐมนตรีว่าการกระทรวงดิจิทัลเพื่อเศรษฐกิจและสังคม เสนอ และให้สำนักเลขาธิการคณะรัฐมนตรีแจ้งมติไปยังสำนักงานเลขาธิการวุฒิสภา ซึ่งทำหน้าที่เป็นหน่วยธุรการในการดำเนินการสรรหาและคัดเลือกกรรมการ กสทช. ดำเนินกระบวนการสรรหาและคัดเลือกบุคคลเพื่อแต่งตั้งให้ดำรงตำแหน่งกรรมการ กสทช.

ดังนั้น จึงเป็นเหตุให้คณะกรรมการสรรหากรรมการกิจการกระจายเสียง กิจการโทรทัศน์ และกิจการโทรคมนาคมแห่งชาติ จะต้องพิจารณาดำเนินการสรรหาบุคคลผู้สมควรได้รับเลือกเป็นกรรมการกิจการกระจายเสียง กิจการโทรทัศน์ และกิจการโทรคมนาคมแห่งชาติ ให้ได้จำนวนสองเท่าของจำนวนกรรมการที่จะพึงมีในแต่ละด้าน เพื่อให้เลขาธิการวุฒิสภาจัดทำรายชื่อผู้ซึ่งได้รับการคัดเลือกและเสนอบัญชีรายชื่อพร้อมประวัติและเอกสารหลักฐานของบุคคลดังกล่าวต่อประธานวุฒิสภาภายในสามสิบวันนับแต่วันที่คัดเลือกเสร็จ เพื่อเสนอให้วุฒิสภาพิจารณาและมีมติเลือกต่อไป ตามมาตรา ๑๔ มาตรา ๑๕ และมาตรา ๑๖ วรรคหนึ่ง แห่งพระราชบัญญัติองค์กรจัดสรรคลื่นความถี่และกำกับการประกอบกิจการวิทยุกระจายเสียง วิทยุโทรทัศน์ และกิจการโทรคมนาคม พ.ศ. ๒๕๕๓ และที่แก้ไขเพิ่มเติม (ฉบับที่ ๒) พ.ศ. ๒๕๖๐

ข. องค์ประกอบและการเลือกกรรมการสรรหากรรมการกิจการกระจายเสียง กิจการโทรทัศน์ และกิจการโทรคมนาคมแห่งชาติ ให้ดำรงตำแหน่งต่าง ๆ

พระราชบัญญัติองค์กรจัดสรรคลื่นความถี่และกำกับการประกอบกิจการวิทยุกระจายเสียง วิทยุโทรทัศน์ และกิจการโทรคมนาคม พ.ศ. ๒๕๕๓ และที่แก้ไขเพิ่มเติม (ฉบับที่ ๒) พ.ศ. ๒๕๖๐ มาตรา ๑๔ ได้กำหนดให้มีคณะกรรมการสรรหากรรมการกิจการกระจายเสียง กิจการโทรทัศน์ และกิจการโทรคมนาคมแห่งชาติ ประกอบด้วย

๑. ตุลาการศาลรัฐธรรมนูญซึ่งได้รับเลือกโดยที่ประชุมใหญ่ตุลาการในศาลรัฐธรรมนูญ

๒. ผู้พิพากษาอาวุโสในศาลฎีกาซึ่งดำรงตำแหน่งไม่ต่ำกว่าผู้พิพากษาศาลฎีกาหรือผู้พิพากษาอาวุโสซึ่งเคยดำรงตำแหน่งไม่ต่ำกว่าผู้พิพากษาศาลฎีกาซึ่งได้รับเลือกโดยที่ประชุมใหญ่ศาลฎีกา

๓. ตุลาการในศาลปกครองสูงสุดซึ่งได้รับคัดเลือกโดยที่ประชุมใหญ่ตุลาการในศาลปกครองสูงสุด

๔. กรรมการป้องกันและปราบปรามการทุจริตแห่งชาติซึ่งได้รับคัดเลือกโดยที่ประชุมคณะกรรมการป้องกันและปราบปรามการทุจริตแห่งชาติ

๕. กรรมการตรวจเงินแผ่นดินซึ่งได้รับคัดเลือกโดยที่ประชุมคณะกรรมการตรวจเงินแผ่นดิน

๖. ผู้ตรวจการแผ่นดินซึ่งได้รับคัดเลือกโดยที่ประชุมผู้ตรวจการแผ่นดิน

๗. ผู้ว่าการธนาคารแห่งประเทศไทย

คณะกรรมการสรรหากรรมการกิจการกระจายเสียง กิจการโทรทัศน์ และกิจการโทรคมนาคมแห่งชาติ ได้มีการประชุม เมื่อวันศุกร์ที่ ๑๔ สิงหาคม ๒๕๖๓ โดยที่ประชุมได้มีมติเลือกกรรมการสรรหาให้ดำรงตำแหน่งต่าง ๆ ดังนี้

๑. นายนภดล เทพพิทักษ์ เป็นประธานกรรมการสรรหา
ตุลาการศาลรัฐธรรมนูญซึ่งได้รับเลือก
โดยที่ประชุมใหญ่ตุลาการในศาลรัฐธรรมนูญ

๒. พลเอก วิทวัส รชตะนันทน์ เป็นรองประธานกรรมการสรรหา
ผู้ตรวจการแผ่นดินซึ่งได้รับคัดเลือก
โดยที่ประชุมผู้ตรวจการแผ่นดิน

๓. นายธงชัย เสนามนตรี ผู้พิพากษาในศาลฎีกาซึ่งดำรงตำแหน่งไม่ต่ำกว่า ผู้พิพากษาศาลฎีกาหรือผู้พิพากษาอาวุโสซึ่งเคย ดำรงตำแหน่งไม่ต่ำกว่าผู้พิพากษาศาลฎีกา ซึ่งได้รับคัดเลือกโดยที่ประชุมใหญ่ศาลฎีกา	เป็นกรรมการสรรหา
๔. นายณรงค์ รัฐอมฤต กรรมการป้องกันและปราบปรามการทุจริตแห่งชาติ ซึ่งได้รับคัดเลือกโดยที่ประชุมคณะกรรมการป้องกัน และปราบปรามการทุจริตแห่งชาติ	เป็นกรรมการสรรหา
๕. นายวีระยุทธ ปั้นน่วม กรรมการตรวจเงินแผ่นดินซึ่งได้รับคัดเลือก โดยที่ประชุมคณะกรรมการตรวจเงินแผ่นดิน	เป็นกรรมการสรรหา
๖. นายวิรไท สันติประภพ ผู้ว่าการธนาคารแห่งประเทศไทย	เป็นกรรมการสรรหา
๗. นายวิษณุ วรัญญู ตุลาการในศาลปกครองสูงสุดซึ่งได้รับคัดเลือก โดยที่ประชุมใหญ่ตุลาการในศาลปกครองสูงสุด	เป็นกรรมการสรรหา และเลขานุการและโฆษก คณะกรรมการสรรหา

ต่อมา นายวิรไท สันติประภพ ได้พ้นจากตำแหน่งผู้ว่าการธนาคารแห่งประเทศไทย ด้วยเหตุเพราะครบวาระ และได้มีประกาศสำนักนายกรัฐมนตรี เรื่อง แต่งตั้งผู้ว่าการธนาคารแห่งประเทศไทย ลงวันที่ ๒๑ สิงหาคม ๒๕๖๓ โดยมีพระบรมราชโองการโปรดเกล้าโปรดกระหม่อมแต่งตั้ง นายเศรษฐพุฒิ สุทธิวาทนฤพุฒิ ให้ดำรงตำแหน่งผู้ว่าการธนาคารแห่งประเทศไทย ตั้งแต่วันที่ ๑ ตุลาคม ๒๕๖๓ ตามพระราชบัญญัติธนาคารแห่งประเทศไทย พุทธศักราช ๒๔๘๕ ซึ่งแก้ไขเพิ่มเติมโดยพระราชบัญญัติธนาคารแห่งประเทศไทย (ฉบับที่ ๔) พ.ศ. ๒๕๕๑ มาตรา ๒๘/๑๔ ดังนั้น นายเศรษฐพุฒิ สุทธิวาทนฤพุฒิ ผู้ว่าการธนาคารแห่งประเทศไทย จึงเป็นกรรมการสรรหากรรมการกิจการกระจายเสียง กิจการโทรทัศน์ และกิจการโทรคมนาคมแห่งชาติ ตั้งแต่วันที่ ๑ ตุลาคม ๒๕๖๓ ทั้งนี้ ตามประกาศสำนักงานเลขาธิการวุฒิสภา เรื่อง คณะกรรมการสรรหากรรมการกิจการกระจายเสียง กิจการโทรทัศน์ และกิจการโทรคมนาคมแห่งชาติ ฉบับลงวันที่ ๑๓ สิงหาคม ๒๕๖๓ และฉบับลงวันที่ ๗ ตุลาคม ๒๕๖๓ **(รายละเอียดปรากฏตามเอกสารแนบท้าย หน้า ๓๙๖ และหน้า ๓๙๘)**

ค. <u>กระบวนการพิจารณาคัดเลือกผู้สมควรได้รับเลือกเป็นกรรมการกิจการกระจายเสียง กิจการโทรทัศน์และกิจการโทรคมนาคมแห่งชาติ</u>

๑. คณะกรรมการสรรหากรรมการกิจการกระจายเสียง กิจการโทรทัศน์ และกิจการโทรคมนาคมแห่งชาติ ในคราวประชุม ครั้งที่ ๑ เมื่อวันศุกร์ที่ ๑๔ สิงหาคม ๒๕๖๓ ได้ดำเนินการพิจารณาในเรื่องต่าง ๆ ดังนี้

๑.๑ พิจารณาทบทวนประกาศเกี่ยวกับการกำหนดลักษณะความรู้ ความเชี่ยวชาญ ประสบการณ์และผลงานของแต่ละด้าน ที่จะยังประโยชน์ต่อการปฏิบัติหน้าที่ของ กสทช.

คณะกรรมการสรรหากรรมการกิจการกระจายเสียง กิจการโทรทัศน์ และกิจการโทรคมนาคมแห่งชาติ ได้ดำเนินการพิจารณาทบทวนประกาศคณะกรรมการสรรหากรรมการกิจการกระจายเสียง กิจการโทรทัศน์ และกิจการโทรคมนาคมแห่งชาติ เรื่อง กำหนดลักษณะความรู้ ความเชี่ยวชาญ ประสบการณ์และผลงานของแต่ละด้านที่จะยังประโยชน์ต่อการปฏิบัติหน้าที่ของ กสทช. ของผู้สมัครเข้ารับการสรรหาเป็นกรรมการกิจการกระจายเสียง กิจการโทรทัศน์ และกิจการโทรคมนาคมแห่งชาติ พ.ศ. ๒๕๖๐ ตามที่บัญญัติไว้ในมาตรา ๑๔/๑ แห่งพระราชบัญญัติองค์กรจัดสรรคลื่นความถี่และกำกับการประกอบกิจการวิทยุกระจายเสียง วิทยุโทรทัศน์ และกิจการโทรคมนาคม พ.ศ. ๒๕๕๓ และที่แก้ไขเพิ่มเติม (ฉบับที่ ๒) พ.ศ. ๒๕๖๐ และมีมติให้แก้ไขเพิ่มเติมความในข้อ ๔ (๑) ถึง (๗) ของประกาศดังกล่าว เพื่อให้สอดคล้องกับลักษณะของผู้สมัครเข้ารับการสรรหาที่คณะกรรมการสรรหาประสงค์จะคัดเลือก

๑.๒ พิจารณาทบทวนระเบียบเกี่ยวกับหลักเกณฑ์และวิธีการคัดเลือกผู้สมควรได้รับเลือกเป็นกรรมการกิจการกระจายเสียง กิจการโทรทัศน์ และกิจการโทรคมนาคมแห่งชาติ

คณะกรรมการสรรหากรรมการกิจการกระจายเสียง กิจการโทรทัศน์ และกิจการโทรคมนาคมแห่งชาติ ได้ดำเนินการพิจารณาทบทวนระเบียบคณะกรรมการสรรหากรรมการกิจการกระจายเสียง กิจการโทรทัศน์ และกิจการโทรคมนาคมแห่งชาติ ว่าด้วยหลักเกณฑ์และวิธีการคัดเลือกผู้สมควรได้รับเลือกเป็นกรรมการกิจการกระจายเสียง กิจการโทรทัศน์ และกิจการโทรคมนาคมแห่งชาติ พ.ศ. ๒๕๖๐ ตามที่บัญญัติไว้ในมาตรา ๑๕ วรรคสาม แห่งพระราชบัญญัติองค์กรจัดสรรคลื่นความถี่และกำกับการประกอบกิจการวิทยุกระจายเสียง วิทยุโทรทัศน์ และกิจการโทรคมนาคม พ.ศ. ๒๕๕๓ และที่แก้ไขเพิ่มเติม (ฉบับที่ ๒) พ.ศ. ๒๕๖๐ และมีมติให้แก้ไขเพิ่มเติมความในข้อ ๑๒ (๑) และ (๒) ของระเบียบดังกล่าว รวมทั้งปรับถ้อยคำในใบสมัครเข้ารับการสรรหาเป็นกรรมการกิจการกระจายเสียง กิจการโทรทัศน์ และกิจการโทรคมนาคมแห่งชาติ ที่แนบท้ายระเบียบ เพื่อให้เกิดความชัดเจนแก่ผู้สมัครเข้ารับการสรรหามากยิ่งขึ้น

๒. คณะกรรมการสรรหากรรมการกิจการกระจายเสียง กิจการโทรทัศน์ และกิจการโทรคมนาคมแห่งชาติ ในคราวประชุม ครั้งที่ ๒ เมื่อวันศุกร์ที่ ๒๘ สิงหาคม ๒๕๖๓ ได้ดำเนินการพิจารณาในเรื่องต่าง ๆ ดังนี้

๒.๑ พิจารณาร่างประกาศคณะกรรมการสรรหากรรมการกิจการกระจายเสียง กิจการโทรทัศน์ และกิจการโทรคมนาคมแห่งชาติ เรื่อง กำหนดลักษณะความรู้ ความเชี่ยวชาญ ประสบการณ์และผลงานของแต่ละด้านที่จะยังประโยชน์ต่อการปฏิบัติหน้าที่ของ กสทช. ของผู้สมัครเข้ารับการสรรหาเป็นกรรมการกิจการกระจายเสียง กิจการโทรทัศน์ และกิจการโทรคมนาคมแห่งชาติ พ.ศ. ....

คณะกรรมการสรรหากรรมการกิจการกระจายเสียง กิจการโทรทัศน์ และกิจการโทรคมนาคมแห่งชาติ ได้ดำเนินการพิจารณาร่างประกาศคณะกรรมการสรรหากรรมการกิจการกระจายเสียง กิจการโทรทัศน์ และกิจการโทรคมนาคมแห่งชาติ เรื่อง กำหนดลักษณะความรู้ ความเชี่ยวชาญ ประสบการณ์และผลงานของแต่ละด้านที่จะยังประโยชน์ต่อการปฏิบัติหน้าที่ของ กสทช. ของผู้สมัครเข้ารับการสรรหาเป็นกรรมการกิจการกระจายเสียง กิจการโทรทัศน์ และกิจการโทรคมนาคมแห่งชาติ พ.ศ. .... และมีมติเห็นชอบกับร่างประกาศคณะกรรมการสรรหากรรมการกิจการกระจายเสียง กิจการโทรทัศน์ และกิจการโทรคมนาคมแห่งชาติ เรื่อง กำหนดลักษณะความรู้ ความเชี่ยวชาญ ประสบการณ์และผลงานของแต่ละด้านที่จะยังประโยชน์ต่อการปฏิบัติหน้าที่ของ กสทช. ของผู้สมัครเข้ารับการสรรหาเป็นกรรมการกิจการกระจายเสียง กิจการโทรทัศน์ และกิจการโทรคมนาคมแห่งชาติ พ.ศ. .... ตามที่ฝ่ายเลขานุการได้ปรับปรุงแก้ไข พร้อมทั้งให้เพิ่มเติมความในข้อ ๖ ดังนี้

"ข้อ ๖ ให้คณะกรรมการสรรหามีอำนาจตีความและวินิจฉัยการปฏิบัติตามประกาศนี้ และคำวินิจฉัยนั้นให้เป็นที่สุด"

ทั้งนี้ เพื่อให้คำวินิจฉัยของคณะกรรมการสรรหาเกี่ยวกับความรู้ ความเชี่ยวชาญ ประสบการณ์และผลงานของผู้สมัครให้ได้ข้อยุติและถือเป็นที่สุด

(รายละเอียดตามเอกสารแนบท้าย หน้า ๓๙๙)

๒.๒ พิจารณาร่างระเบียบคณะกรรมการสรรหากรรมการกิจการกระจายเสียง กิจการโทรทัศน์ และกิจการโทรคมนาคมแห่งชาติ ว่าด้วยหลักเกณฑ์และวิธีการคัดเลือกผู้สมควรได้รับเลือกเป็นกรรมการกิจการกระจายเสียง กิจการโทรทัศน์ และกิจการโทรคมนาคมแห่งชาติ พ.ศ. ....

คณะกรรมการสรรหากรรมการกิจการกระจายเสียง กิจการโทรทัศน์ และกิจการโทรคมนาคมแห่งชาติ ได้ดำเนินการพิจารณาร่างระเบียบคณะกรรมการสรรหากรรมการกิจการกระจายเสียง กิจการโทรทัศน์ และกิจการโทรคมนาคมแห่งชาติ ว่าด้วยหลักเกณฑ์และวิธีการคัดเลือกผู้สมควรได้รับเลือกเป็นกรรมการกิจการกระจายเสียง กิจการโทรทัศน์ และกิจการโทรคมนาคมแห่งชาติ พ.ศ. .... และมีมติเห็นชอบกับร่างระเบียบดังกล่าว พร้อมทั้งให้แก้ไขเพิ่มเติมในข้อ ๑๒ (๕) โดยการขีดเส้นใต้เพื่อเน้นความให้เห็นชัดเจนยิ่งขึ้น ในข้อความว่า "จำนวนไม่เกิน ๓ หน้ากระดาษ" และแก้ไขเพิ่มเติมร่างใบสมัครเข้ารับการสรรหาเป็นกรรมการกิจการกระจายเสียง กิจการโทรทัศน์ และกิจการโทรคมนาคมแห่งชาติ ที่แนบท้ายระเบียบ หน้าที่ ๗ ข้อ ๓.๒ การฝึกอบรม/ดูงาน เพื่อให้เกิดความชัดเจนในการกรอกใบสมัครของผู้สมัคร

(รายละเอียดตามเอกสารแนบท้าย หน้า ๔๐๑)

๒.๓ พิจารณากำหนดแนวทางการคัดเลือกผู้สมควรได้รับเลือกเป็นกรรมการกิจการกระจายเสียง กิจการโทรทัศน์ และกิจการโทรคมนาคมแห่งชาติ

คณะกรรมการสรรหากรรมการกิจการกระจายเสียง กิจการโทรทัศน์ และกิจการโทรคมนาคมแห่งชาติ ได้ดำเนินการพิจารณาแนวทางและร่างกรอบระยะเวลาในการดำเนินการสรรหาผู้สมัครเข้ารับการคัดเลือกเป็นกรรมการกิจการกระจายเสียง กิจการโทรทัศน์ และกิจการโทรคมนาคมแห่งชาติและได้มอบหมายให้สำนักงานเลขาธิการวุฒิสภา ทำหน้าที่เป็นหน่วยธุรการในการ

ดำเนินการสรรหาและคัดเลือกกรรมการกิจการกระจายเสียง กิจการโทรทัศน์ และกิจการโทรคมนาคม แห่งชาติ พิจารณาดำเนินการ ดังนี้

๑) ประกาศการเปิดรับสมัครบุคคลเพื่อเข้ารับการสรรหาเป็นกรรมการกิจการกระจายเสียง กิจการโทรทัศน์ และกิจการโทรคมนาคมแห่งชาติ ผ่านทางวิทยุกระจายเสียง วิทยุโทรทัศน์ สื่อสิ่งพิมพ์ และสื่ออิเล็กทรอนิกส์ อย่างน้อยสามสิบวันติดต่อกัน ตั้งแต่วันจันทร์ที่ ๑๔ กันยายน ๒๕๖๓ ถึงวันอังคารที่ ๑๓ ตุลาคม ๒๕๖๓ โดยได้ดำเนินการเผยแพร่ประชาสัมพันธ์การเปิดรับสมัครบุคคลเพื่อเข้ารับการสรรหาเป็นกรรมการกิจการกระจายเสียง กิจการโทรทัศน์ และกิจการโทรคมนาคมแห่งชาติ เป็นการทั่วไป ไปยังส่วนราชการ หน่วยงานของรัฐ สถาบันอุดมศึกษา และสื่อมวลชนแขนงต่าง ๆ ตลอดจนเผยแพร่ผ่านทางเว็บไซต์ของสำนักงานเลขาธิการวุฒิสภา

๒) การเปิดรับสมัครบุคคลผู้มีคุณสมบัติ ตามมาตรา ๖ แห่งพระราชบัญญัติองค์กรจัดสรรคลื่นความถี่และกำกับการประกอบกิจการวิทยุกระจายเสียง วิทยุโทรทัศน์ และกิจการโทรคมนาคม พ.ศ. ๒๕๕๓ และที่แก้ไขเพิ่มเติม (ฉบับที่ ๒) พ.ศ. ๒๕๖๐ ตั้งแต่วันพุธที่ ๑๔ ตุลาคม ๒๕๖๓ ถึงวันพุธที่ ๒๘ ตุลาคม ๒๕๖๓ ในเวลาราชการ โดยไม่เว้นวันหยุดราชการ โดยให้ผู้สมัครมายื่นแบบใบสมัครด้วยตนเอง ณ จุดรับสมัคร สำนักงานเลขาธิการวุฒิสภา บริเวณห้องโถง ชั้น ๑ อาคารสุขประพฤติ ถนนประชาชื่น แขวงบางซื่อ เขตบางซื่อ กรุงเทพมหานคร
(รายละเอียดตามเอกสารแนบท้าย หน้า ๔๒๒)

นอกจากนี้ ภายหลังปิดรับสมัครแล้ว คณะกรรมการสรรหากรรมการกิจการกระจายเสียง กิจการโทรทัศน์ และกิจการโทรคมนาคมแห่งชาติ ได้มอบหมายให้สำนักงานเลขาธิการวุฒิสภา ทำหน้าที่เป็นหน่วยธุรการในการดำเนินการสรรหาและคัดเลือกกรรมการกิจการกระจายเสียง กิจการโทรทัศน์ และกิจการโทรคมนาคมแห่งชาติ พิจารณาดำเนินการจัดส่งรายชื่อผู้สมัครเข้ารับการสรรหาเป็นกรรมการกิจการกระจายเสียง กิจการโทรทัศน์ และกิจการโทรคมนาคมแห่งชาติ ไปยังหน่วยงานที่เกี่ยวข้อง เพื่อขอให้ดำเนินการตรวจสอบคุณสมบัติ ลักษณะต้องห้าม ประวัติและพฤติการณ์ รวมทั้งมีหนังสือไปยังส่วนราชการ หน่วยงานของรัฐ สถาบันอุดมศึกษา และสื่อมวลชนแขนงต่าง ๆ เพื่อขอให้ช่วยประชาสัมพันธ์การตรวจสอบ และหากผู้ใดมีข้อมูลข้อเท็จจริงเกี่ยวกับผู้สมัครเข้ารับการสรรหา ขอให้ส่งข้อมูลมายังคณะกรรมการสรรหากรรมการกิจการกระจายเสียง กิจการโทรทัศน์ และกิจการโทรคมนาคมแห่งชาติ รวมทั้งเปิดตู้ ปณ. ๔๕ ปณฝ. รัฐสภา กรุงเทพฯ ๑๐๓๐๕ และเว็บไซต์ของสำนักงานเลขาธิการวุฒิสภา ที่ http:// www.senate.go.th โดยขอให้ส่งข้อมูลกลับมาภายในวันอังคารที่ ๑๗ พฤศจิกายน ๒๕๖๓ ทั้งนี้ ภายหลังจากที่ได้รับข้อมูลจากบริษัท ศูนย์รับฝากหลักทรัพย์ (ประเทศไทย) จำกัด และกรมพัฒนาธุรกิจการค้า สำนักงานเลขาธิการวุฒิสภา ทำหน้าที่เป็นหน่วยธุรการในการดำเนินการสรรหาและคัดเลือกกรรมการกิจการกระจายเสียง กิจการโทรทัศน์ และกิจการโทรคมนาคม ได้จัดส่งข้อมูลเกี่ยวกับบริษัทที่เกี่ยวข้องกับผู้สมัครไปยังสำนักงาน กสทช. เพื่อสอบถามว่าบริษัทดังกล่าวได้รับใบอนุญาตประกอบกิจการวิทยุกระจายเสียง วิทยุโทรทัศน์ และกิจการโทรคมนาคม จากคณะกรรมการกิจการกระจายเสียง กิจการโทรทัศน์ และกิจการโทรคมนาคมแห่งชาติ หรือไม่ อย่างไร โดยขอให้จัดส่งข้อมูลกลับมาภายในวันพฤหัสบดีที่ ๓ ธันวาคม ๒๕๖๓

๓. คณะกรรมการสรรหากรรมการกิจการกระจายเสียง กิจการโทรทัศน์ และกิจการโทรคมนาคมแห่งชาติ ในคราวประชุม ครั้งที่ ๓ เมื่อวันศุกร์ที่ ๘ มกราคม ๒๕๖๔ ได้ดำเนินการพิจารณาในเรื่องต่าง ๆ ดังนี้

๓.๑ กรณี นายวิรไท สันติประภพ ผู้ว่าการธนาคารแห่งประเทศไทย ในฐานะกรรมการสรรหากรรมการกิจการกระจายเสียง กิจการโทรทัศน์ และกิจการโทรคมนาคมแห่งชาติ โดยตำแหน่ง ได้พ้นจากตำแหน่งด้วยเหตุครบวาระ

ที่ประชุมคณะกรรมการสรรหารับทราบ กรณี นายวิรไท สันติประภพ ผู้ว่าการธนาคารแห่งประเทศไทย ในฐานะกรรมการสรรหากรรมการกิจการกระจายเสียง กิจการโทรทัศน์ และกิจการโทรคมนาคมแห่งชาติ โดยตำแหน่ง ได้พ้นจากตำแหน่งด้วยเหตุครบวาระ โดยมีพระบรมราชโองการโปรดเกล้าฯ แต่งตั้ง นายเศรษฐพุฒิ สุทธิวาทนฤพุฒิ ให้ดำรงตำแหน่งผู้ว่าการธนาคารแห่งประเทศไทย ตั้งแต่วันที่ ๑ ตุลาคม ๒๕๖๓ ดังนั้น นายเศรษฐพุฒิ สุทธิวาทนฤพุฒิ ผู้ว่าการธนาคารแห่งประเทศไทย จึงเป็นกรรมการสรรหากรรมการกิจการกระจายเสียง กิจการโทรทัศน์ และกิจการโทรคมนาคมแห่งชาติ ตั้งแต่วันที่ ๑ ตุลาคม ๒๕๖๓

๓.๒ คณะกรรมการสรรหากรรมการกิจการกระจายเสียง กิจการโทรทัศน์ และกิจการโทรคมนาคมแห่งชาติ พิจารณารับทราบรายชื่อผู้สมัครเข้ารับการคัดเลือกเป็นกรรมการกิจการกระจายเสียง กิจการโทรทัศน์ และกิจการโทรคมนาคมแห่งชาติ

ภายหลังปิดการรับสมัคร เมื่อวันพุธที่ ๒๘ ตุลาคม ๒๕๖๓ ปรากฏว่ามีผู้สมัครเข้ารับการคัดเลือกเป็นกรรมการสรรหากรรมการกิจการกระจายเสียง กิจการโทรทัศน์ และกิจการโทรคมนาคมแห่งชาติ รวมจำนวนทั้งสิ้น ๘๐ คน โดยมีรายละเอียด ดังนี้

๑. ด้านกิจการกระจายเสียง จำนวน ๗ คน คือ

(๑) นางอรษา มุขเตียร์ เปอร์ดี้
(๒) พลเอก สุรใจ จิตต์แจ้ง
(๓) พลเรือเอก พงศกร กุวานนท์
(๔) พลอากาศเอก มานัต วงษ์วาทย์
(๕) นายพัชระ สารพิมพา
(๖) พันเอก กฤษฎา เทอดพงษ์
(๗) พลตรี อุชุกร ทรงวรัชญ์

๒. ด้านกิจการโทรทัศน์ จำนวน ๘ คน คือ

(๑) พลตรี วิเศษศักดิ์ สุนทรเกส
(๒) นายณภัทร วินิจฉัยกุล
(๓) ศาสตราจารย์ ดร.พิรงรอง รามสูต
(๔) พลตรี วิเศษ เจริญสุข
(๕) นางสาวจินตนันท์ ชญาต์ร ศุภมิตร

(๖) นายวุฒิกร ทิวะศศิธร

(๗) พลโท สรรเสริญ แก้วกำเนิด

(๘) พลเอก นายแพทย์ สายัณห์ สวัสดิ์ศรี

๓. ด้านกิจการโทรคมนาคม จำนวน ๑๑ คน คือ

(๑) พลตรี ศิริพงษ์ พุ่มพวง

(๒) นายพันธ์ศักดิ์ ศิริรัชตพงษ์

(๓) นายนพรัตน์ เมธาวีกุลชัย

(๔) พันเอก ดร. พีรวัส พรหมกลัดพะเนาว์

(๕) รองศาสตราจารย์ ดร.อธิคม ฤกษบุตร

(๖) พลเรือเอก ทวีวุฒิ พงศ์พิพัฒน์

(๗) นายฐากร ตัณฑสิทธิ์

(๘) นายกิตติศักดิ์ ศรีประเสริฐ

(๙) นายพรชัย เสมแจ้ง

(๑๐) พลเอก มโน นุชเกษม

(๑๑) นายประเสริฐ อภิปุญญา

๔. ด้านวิศวกรรม จำนวน ๑๒ คน คือ

(๑) นายวันชัย ผโลทัยถเกิง

(๒) พันเอก อนุรัตน์ อินกัน

(๓) นายวิษณุ ตัณฑวิรุฬห์

(๔) พลอากาศโท ดร. ธนพันธุ์ หร่ายเจริญ

(๕) นายนิมิตร หงษ์ยิ้ม

(๖) พลเอก สมศักดิ์ รุ่งสิตา

(๗) นายสมภพ ภูริวิกรัยพงศ์

(๘) นายชัยยงค์ พัวพงศกร

(๙) พลอากาศตรี เพียร โตท่าโรง

(๑๐) นายอานนท์ ทับเที่ยง

(๑๑) นายปรเมศวร์ กุมารบุญ

(๑๒) พลอากาศโท บรรจง คลายนสูตร์

๕. ด้านกฎหมาย จำนวน ๑๔ คน คือ

(๑) ผู้ช่วยศาสตราจารย์ ดร.จุมพล ชื่นจิตต์ศิริ

(๒) นายประพันธุ์ คูณมี

(๓) นายชัยนันท์ งามขจรกุลกิจ

(๔) นายสมศักดิ์ อินทร์พันธุ์

(๕) พลตำรวจเอก ณัฐธร เพราะสุนทร
(๖) พลโท ดร. พิเชษฐ คงศรี
(๗) นายก่อกิจ ด่านชัยวิจิตร
(๘) นายจิตรนรา นวรัตน์
(๙) นายกฤษดา โรจนสุวรรณ
(๑๐) ดร.วิเชียร รุจิธำรงกุล
(๑๑) ร้อยโท ดร. ธนกฤษฎ์ เอกโยคยะ
(๑๒) พลโท สมชาย ชัยวณิชยา
(๑๓) พลตรี สุพิชาติ เสนานุรักษ์
(๑๔) พลตำรวจโท สุรพล ทวนทอง

๖. ด้านเศรษฐศาสตร์ จำนวน ๗ คน คือ

(๑) ผู้ช่วยศาสตราจารย์ ดร.ภักดี มะนะเวศ
(๒) นางสาวชวนชม กิจพันธ์
(๓) นางวรรณพร เทพหัสดิน ณ อยุธยา
(๔) นายณรงค์ เชียดเดช
(๕) รองศาสตราจารย์ ดร.เทพรัตน์ พิมลเสถียร
(๖) รองศาสตราจารย์ พ.ต.ต. ดร.ดนุวศิน เจริญ
(๗) ศาสตราจารย์อารยะ ปรีชาเมตตา

๗. ด้านการคุ้มครองผู้บริโภคหรือส่งเสริมสิทธิและเสรีภาพของประชาชน จำนวน ๒๑ คน คือ

(๑) นายวุฒิพร เดี่ยวพานิช
(๒) ผู้ช่วยศาสตราจารย์ ดร.ปาริชาติ ธีระวิทย์
(๓) พลเรือเอก ประสาน สุขเกษตร
(๔) นายพันธ์ศักดิ์ จันทร์ปัญญา
(๕) นายสยาม นิลวัฒน์
(๖) นายทวีศักดิ์ บุตรตัน
(๗) นายต่อพงศ์ เสลานนท์
(๘) นางสาวอารีวรรณ จตุทอง
(๙) พลโท ชนินทร โพธิวัฒนางค์กูร
(๑๐) นางพรรณวีรินทร์ รัตนวานิช
(๑๑) นายรักษเกชา แฉ่ฉาย
(๑๒) พลโท ณัฐวุฒิ สบายรูป
(๑๓) พลโท ดร.พร ภิเศก
(๑๔) นายวรวิทย์ ศรีอนันต์รักษา

(๑๕) นายสมณ์ พรหมรส

(๑๖) ดร. วรรณชัย สุวรรณกาญจน์

(๑๗) พลตำรวจโท เกียรติพงศ์ ขาวสำอางค์

(๑๘) ศ.คลินิก นายแพทย์สรณ บุญใบชัยพฤกษ์

(๑๙) ดร. เสกสรรณ ประเสริฐ

(๒๐) ผศ.ดร.ภญ. สุนทรี ทับทิมไทย ชัยสัมฤทธิ์โชค

(๒๑) ดร. ศิริพงษ์ เกี้ยวสกุล

๓.๓ คณะกรรมการสรรหากรรมการกิจการกระจายเสียง กิจการโทรทัศน์ และกิจการโทรคมนาคมแห่งชาติ พิจารณาเหตุที่อาจทำให้การพิจารณาทางปกครองไม่เป็นกลาง ตามที่บัญญัติในมาตรา ๑๓ และมาตรา ๑๖ แห่งพระราชบัญญัติวิธีปฏิบัติราชการทางปกครอง พ.ศ. ๒๕๓๙

ที่ประชุมพิจารณาเหตุที่อาจทำให้การพิจารณาทางปกครองไม่เป็นกลาง ตามที่กรรมการสรรหากรรมการกิจการกระจายเสียง กิจการโทรทัศน์ และกิจการโทรคมนาคมแห่งชาติ ได้แจ้งในแบบแสดงความสัมพันธ์ของผู้สมัครกับกรรมการสรรหา โดยกรรมการสรรหา จำนวน ๖ ท่าน ระบุว่า ไม่มีกรณีตามมาตรา ๑๓ และมาตรา ๑๖ แห่งพระราชบัญญัติวิธีปฏิบัติราชการทางปกครอง พ.ศ. ๒๕๓๙ ยกเว้นในส่วนของนายเศรษฐพุฒิ สุทธิวาทนฤพุฒิ ได้ระบุว่า มีเหตุตามมาตรา ๑๖ แห่งพระราชบัญญัติวิธีปฏิบัติราชการทางปกครอง พ.ศ. ๒๕๓๙ ในรายผู้สมัคร ดังนี้

๑) นายฐากร ตัณฑสิทธิ์ ผู้สมัครหมายเลข ๐๐๗ ด้านกิจการโทรคมนาคม โดยนายฐากรฯ มีบุตรทำงานเป็นพนักงานธนาคารแห่งประเทศไทย จำนวน ๑ คน

๒) นายวันชัย ผลโลทัยถเกิง ผู้สมัครหมายเลข ๐๐๑ ด้านวิศวกรรม โดยนายวันชัยฯ มีบุตรทำงานเป็นพนักงานธนาคารแห่งประเทศไทย จำนวน ๒ คน

๓) ศาสตราจารย์คลินิก นายแพทย์สรณ บุญใบชัยพฤกษ์ ผู้สมัครหมายเลข ๐๑๘ ด้านการคุ้มครองผู้บริโภคหรือส่งเสริมสิทธิและเสรีภาพของประชาชน โดยศาสตราจารย์คลินิก นายแพทย์สรณฯ เป็นแพทย์ทางด้านโรคหัวใจ ซึ่งมีประวัติในการรักษาบิดาและมารดาของนายเศรษฐพุฒิฯ

ที่ประชุมคณะกรรมการสรรหาได้พิจารณาถึงเหตุอันอาจทำให้การพิจารณาทางปกครองไม่เป็นกลางแล้ว และมีมติเป็นเอกฉันท์ว่ากรณีดังกล่าวไม่เป็นเหตุที่จะทำให้การพิจารณาทางปกครองไม่เป็นกลาง จึงให้นายเศรษฐพุฒิฯ ร่วมพิจารณาและลงมติในผู้สมัครรายดังกล่าวต่อไปได้

จากนั้น นายวิษณุ วรัญญู กรรมการสรรหาและเลขานุการและโฆษกคณะกรรมการสรรหา ได้ขอหารือกับที่ประชุมว่า เคยเป็นกรรมการสรรหากรรมการกิจการกระจายเสียง กิจการโทรทัศน์ และกิจการโทรคมนาคม ชุดที่แล้วร่วมกับ พลเอก วิทวัส รชตะนันทน์ รองประธานกรรมการสรรหา จะถือว่าเป็นผู้มีความสัมพันธ์กับผู้สมัครที่เคยมาสมัครเข้ารับการสรรหาเป็นกรรมการกิจการกระจายเสียง กิจการโทรทัศน์ และกิจการโทรคมนาคม อันอาจเป็นเหตุทำให้การพิจารณาทางปกครองไม่เป็นกลาง หรือไม่

ที่ประชุมคณะกรรมการสรรหาได้พิจารณาถึงเหตุอันอาจทำให้การพิจารณาทางปกครองไม่เป็นกลางแล้ว และมีมติเป็นเอกฉันท์ว่ากรณีดังกล่าวไม่เป็นเหตุที่จะทำให้การพิจารณาทางปกครองไม่เป็นกลาง จึงให้นายวิษณุฯ และ พลเอก วิทวัสฯ ร่วมพิจารณาและลงมติในผู้สมัครรายดังกล่าวต่อไปได้

๓.๔ การพิจารณาคุณสมบัติและลักษณะต้องห้ามของผู้สมัครเข้ารับการสรรหาเป็นกรรมการกิจการกระจายเสียง กิจการโทรทัศน์ และกิจการโทรคมนาคมแห่งชาติ ทั้งนี้ โดยนำข้อมูลและข้อเท็จจริงตามที่ได้รับจากผลการตรวจสอบไปยังส่วนราชการและหน่วยงานต่าง ๆ ที่เกี่ยวข้องเพื่อมาประกอบการพิจารณาและวินิจฉัย

คณะกรรมการสรรหากรรมการกิจการกระจายเสียง กิจการโทรทัศน์ และกิจการโทรคมนาคมแห่งชาติ ได้พิจารณาผลการตรวจสอบข้อมูลเกี่ยวกับคุณสมบัติและลักษณะต้องห้ามของผู้สมัครเข้ารับการสรรหาเป็นกรรมการกิจการกระจายเสียง กิจการโทรทัศน์ และกิจการโทรคมนาคมแห่งชาติ ตามที่ได้รับการตอบกลับจากหน่วยงานที่เกี่ยวข้อง รวมทั้งข้อมูลตามที่ได้รับจากการเผยแพร่ประชาสัมพันธ์ (หนังสือร้องเรียนและบัตรสนเท่ห์) ของผู้สมัครเข้ารับการสรรหาเป็นกรรมการกิจการกระจายเสียง กิจการโทรทัศน์ และกิจการโทรคมนาคมแห่งชาติ จำนวน ๘๐ คน ตามพระราชบัญญัติองค์กรจัดสรรคลื่นความถี่และกำกับการประกอบกิจการวิทยุกระจายเสียง วิทยุโทรทัศน์ และกิจการโทรคมนาคม พ.ศ. ๒๕๕๓ และที่แก้ไขเพิ่มเติม (ฉบับที่ ๒) พ.ศ. ๒๕๖๐ ตลอดจนได้พิจารณาความรู้ ความเชี่ยวชาญ ประสบการณ์และผลงานที่จะยังประโยชน์ต่อการปฏิบัติหน้าที่ของ กสทช. ของผู้สมัครในแต่ละด้านประกอบ ดังนี้

๑) การตรวจสอบคุณสมบัติและลักษณะต้องห้าม ประกอบด้วย ข้อมูลที่ได้รับจากสำนักบริหารการทะเบียน สำนักงานเลขาธิการสภาผู้แทนราษฎร สำนักงานเลขาธิการวุฒิสภา สำนักเลขาธิการคณะรัฐมนตรี สำนักปลัดกรุงเทพมหานคร กรมส่งเสริมการปกครองท้องถิ่น สำนักงานคณะกรรมการการเลือกตั้ง สำนักงานคณะกรรมการป้องกันและปราบปรามยาเสพติด กรมบังคับคดี สำนักงานศาลยุติธรรม กองทะเบียนประวัติอาชญากร สำนักงานคณะกรรมการป้องกันและปราบปรามการทุจริตแห่งชาติ สำนักงานคณะกรรมการป้องกันและปราบปรามการทุจริตในภาครัฐ กองบัญชาการตำรวจปราบปรามยาเสพติด สำนักงานศาลรัฐธรรมนูญ สำนักงานผู้ตรวจการแผ่นดิน สำนักงานคณะกรรมการสิทธิมนุษยชนแห่งชาติ กรมพัฒนาธุรกิจการค้า บริษัท ศูนย์รับฝากหลักทรัพย์ (ประเทศไทย) จำกัด สำนักงานคณะกรรมการกำกับหลักทรัพย์และตลาดหลักทรัพย์ กรมราชทัณฑ์ สำนักงานคณะกรรมการกิจการกระจายเสียง กิจการโทรทัศน์ และกิจการโทรคมนาคมแห่งชาติ และหน่วยงานต้นสังกัดของผู้สมัครเข้ารับการสรรหาเป็นกรรมการกิจการกระจายเสียง กิจการโทรทัศน์ และกิจการโทรคมนาคมแห่งชาติ

๒) การตรวจสอบประวัติและพฤติการณ์ ประกอบด้วย ข้อมูลที่ได้รับจากสำนักข่าวกรองแห่งชาติ สำนักกิจการความมั่นคงภายใน ศูนย์รักษาความปลอดภัย กองอำนวยการรักษาความมั่นคงภายในราชอาณาจักร กองบัญชาการตำรวจสันติบาล กองบังคับการปราบปรามการกระทำความผิดเกี่ยวกับอาชญากรรมทางเศรษฐกิจ สำนักงานป้องกันและปราบปรามการฟอกเงิน กรมสอบสวน

คดีพิเศษ สำนักงานศาลปกครอง สำนักงานคณะกรรมการป้องกันและปราบปรามยาเสพติด กองบัญชาการตำรวจปราบปรามยาเสพติด กองทะเบียนประวัติอาชญากร สำนักงานการตรวจเงินแผ่นดิน สำนักงานศาลยุติธรรม สำนักงานผู้ตรวจการแผ่นดิน สำนักงานคณะกรรมการสิทธิมนุษยชนแห่งชาติ และสำนักงานคณะกรรมการป้องกันและปราบปรามการทุจริตแห่งชาติ รวมทั้งข้อมูลตามที่ได้รับจากการเผยแพร่ประชาสัมพันธ์

โดยที่ข้อมูลตาม ๑) และ ๒) เป็นข้อมูลที่ได้มาจากการตรวจสอบไปยังบุคคลและหน่วยงานต่างๆ ที่เกี่ยวข้องกับการตรวจสอบคุณสมบัติ ลักษณะต้องห้าม ประวัติ และพฤติการณ์ที่ผู้สมัครไม่ได้แจ้งไว้ในใบสมัคร จึงเห็นควรเปิดโอกาสให้ผู้สมัครได้มีโอกาสชี้แจง โต้แย้งข้อมูลดังกล่าว ทั้งนี้ เพื่อให้เป็นไปตามมาตรา ๓๐ แห่งพระราชบัญญัติวิธีปฏิบัติราชการทางปกครอง พ.ศ. ๒๕๓๙ คณะกรรมการสรรหาจึงมีมติให้ผู้สมัครทุกคนมาเข้าสัมภาษณ์และเพื่อให้มีโอกาสชี้แจง โต้แย้งข้อมูลดังกล่าวต่อคณะกรรมการสรรหาในวันแสดงวิสัยทัศน์และการสัมภาษณ์

๓) การตรวจสอบลักษณะของผู้สมัคร ตามมาตรา ๑๔/๒ แห่งพระราชบัญญัติองค์กรจัดสรรคลื่นความถี่และกำกับการประกอบกิจการวิทยุกระจายเสียง วิทยุโทรทัศน์ และกิจการโทรคมนาคม พ.ศ. ๒๕๕๓ และที่แก้ไขเพิ่มเติม (ฉบับที่ ๒) พ.ศ. ๒๕๖๐

คณะกรรมการสรรหากรรมการกิจการกระจายเสียง กิจการโทรทัศน์ และกิจการโทรคมนาคมแห่งชาติ ได้พิจารณาตรวจสอบลักษณะของผู้สมัคร ตามที่บัญญัติไว้ในมาตรา ๑๔/๒ แห่งพระราชบัญญัติองค์กรจัดสรรคลื่นความถี่และกำกับการประกอบกิจการวิทยุกระจายเสียง วิทยุโทรทัศน์ และกิจการโทรคมนาคม พ.ศ. ๒๕๕๓ และที่แก้ไขเพิ่มเติม (ฉบับที่ ๒) พ.ศ. ๒๕๖๐ กล่าวคือ ผู้มีสิทธิสมัครเข้ารับการสรรหาเพื่อเป็นกรรมการต้องมีลักษณะอย่างหนึ่งอย่างใดดังต่อไปนี้

(๑) เป็นหรือเคยเป็นข้าราชการพลเรือน พนักงานในหน่วยงานอื่นของรัฐหรือรัฐวิสาหกิจ ที่ดำรงตำแหน่งไม่ต่ำกว่ารองหัวหน้าส่วนราชการตั้งแต่ระดับกรมขึ้นไป หรือรองหัวหน้าหน่วยงานอื่นของรัฐที่เป็นนิติบุคคลหรือรัฐวิสาหกิจ หรือ

(๒) เป็นหรือเคยเป็นนายทหารหรือนายตำรวจที่มียศตั้งแต่พันเอก นาวาเอก นาวาอากาศเอก หรือพันตำรวจเอก อัตราเงินเดือนพันเอกพิเศษ นาวาเอกพิเศษ นาวาอากาศเอกพิเศษ หรือพันตำรวจเอกพิเศษขึ้นไป หรือ

(๓) ดำรงตำแหน่งหรือเคยดำรงตำแหน่งรองศาสตราจารย์ขึ้นไป หรือ

(๔) เป็นหรือเคยเป็นผู้บริหารมาแล้วไม่น้อยกว่าสามปีในตำแหน่งไม่ต่ำกว่ารองกรรมการผู้จัดการในบริษัทมหาชนจำกัดที่มีทุนจดทะเบียนไม่น้อยกว่าห้าร้อยล้านบาท หรือ

(๕) มีประสบการณ์การทำงานด้านการคุ้มครองผู้บริโภคหรือส่งเสริมสิทธิและเสรีภาพของประชาชนอย่างสม่ำเสมอและต่อเนื่องมาแล้วไม่น้อยกว่าสิบปี หรือ

(๖) มีประสบการณ์ด้านการบริหารกิจการกระจายเสียง กิจการโทรทัศน์หรือกิจการโทรคมนาคมอย่างสม่ำเสมอและต่อเนื่องมาแล้วไม่น้อยกว่าสิบปี

๔) การพิจารณาความรู้ ความเชี่ยวชาญ ประสบการณ์และผลงานที่จะยังประโยชน์ต่อการปฏิบัติหน้าที่ของ กสทช. ของผู้สมัครในแต่ละด้าน

คณะกรรมการสรรหากรรมการกิจการกระจายเสียง กิจการโทรทัศน์และกิจการโทรคมนาคมแห่งชาติ ได้พิจารณาความรู้ ความเชี่ยวชาญ ประสบการณ์และผลงานที่จะยังประโยชน์ต่อการปฏิบัติหน้าที่ของ กสทช. ของผู้สมัครในแต่ละด้าน ตามประกาศคณะกรรมการสรรหากรรมการกิจการกระจายเสียง กิจการโทรทัศน์ และกิจการโทรคมนาคมแห่งชาติ เรื่อง กำหนดลักษณะของความรู้ ความเชี่ยวชาญ ประสบการณ์และผลงานของแต่ละด้านที่จะยังประโยชน์ต่อการปฏิบัติหน้าที่ของ กสทช. ของผู้สมัครเข้ารับการสรรหาเป็นกรรมการกิจการกระจายเสียง กิจการโทรทัศน์และกิจการโทรคมนาคมแห่งชาติ พ.ศ. ๒๕๖๓ ข้อ ๔ ดังนี้

ข้อ ๔ ลักษณะของความรู้ ความเชี่ยวชาญ และประสบการณ์ของแต่ละด้านที่จะยังประโยชน์ต่อการปฏิบัติหน้าที่ของ กสทช. มีดังต่อไปนี้

(๑) ด้านกิจการกระจายเสียง

เป็นหรือเคยเป็นผู้บริหาร ผู้ประกอบการ ผู้ปฏิบัติงาน หรือนักวิชาการ ที่เกี่ยวกับกิจการกระจายเสียงอย่างสม่ำเสมอและต่อเนื่องมาแล้วไม่น้อยกว่าสิบปี

(๒) ด้านกิจการโทรทัศน์

เป็นหรือเคยเป็นผู้บริหาร ผู้ประกอบการ ผู้ปฏิบัติงาน หรือนักวิชาการ ที่เกี่ยวกับกิจการโทรทัศน์อย่างสม่ำเสมอและต่อเนื่องมาแล้วไม่น้อยกว่าสิบปี

(๓) ด้านกิจการโทรคมนาคม

เป็นหรือเคยเป็นผู้บริหาร ผู้ประกอบการ ผู้ปฏิบัติงาน หรือนักวิชาการ ที่เกี่ยวกับกิจการโทรคมนาคมอย่างสม่ำเสมอและต่อเนื่องมาแล้วไม่น้อยกว่าสิบปี

(๔) ด้านวิศวกรรม

เป็นหรือเคยเป็นผู้บริหาร ผู้ประกอบการ ผู้ปฏิบัติงาน หรือนักวิชาการด้านวิศวกรรมโทรคมนาคม วิศวกรรมไฟฟ้าสื่อสาร วิศวกรรมคอมพิวเตอร์ วิศวกรรมสารสนเทศและการสื่อสาร วิศวกรรมอิเล็กทรอนิกส์ วิศวกรรมดาวเทียม หรือวิศวกรรมสาขาอื่น ๆ ที่คณะกรรมการสรรหาเห็นว่าเป็นประโยชน์ต่อการปฏิบัติหน้าที่ของ กสทช. ทั้งนี้ อย่างสม่ำเสมอและต่อเนื่อง

(๕) ด้านกฎหมาย

เป็นหรือเคยเป็นผู้บริหาร ผู้ประกอบการ ผู้ปฏิบัติงาน หรือนักวิชาการด้านกฎหมายมหาชน กฎหมายธุรกิจ กฎหมายระหว่างประเทศ หรือกฎหมายสาขาอื่น ๆ ที่คณะกรรมการสรรหาเห็นว่าเป็นประโยชน์ต่อการปฏิบัติหน้าที่ของ กสทช. ทั้งนี้ อย่างสม่ำเสมอและต่อเนื่อง

(๖) ด้านเศรษฐศาสตร์

เป็นหรือเคยเป็นผู้บริหาร ผู้ประกอบการ ผู้ปฏิบัติงาน หรือนักวิชาการด้านเศรษฐศาสตร์ทฤษฎี เศรษฐศาสตร์ธุรกิจ เศรษฐศาสตร์การเงิน เศรษฐศาสตร์อุตสาหกรรม เศรษฐศาสตร์ระหว่างประเทศ นโยบายเศรษฐกิจ หรือเศรษฐศาสตร์สาขาอื่น ๆ

ที่คณะกรรมการสรรหาเห็นว่าเป็นประโยชน์ต่อการปฏิบัติหน้าที่ของ กสทช. ทั้งนี้ อย่างสม่ำเสมอและต่อเนื่อง

(๗) ด้านการคุ้มครองผู้บริโภคหรือส่งเสริมสิทธิและเสรีภาพของประชาชน เป็นหรือเคยเป็นผู้บริหาร ผู้ประกอบการ ผู้ปฏิบัติงาน หรือนักวิชาการ ที่เกี่ยวกับการคุ้มครองผู้บริโภคหรือส่งเสริมสิทธิและเสรีภาพของประชาชนอย่างสม่ำเสมอและต่อเนื่องมาแล้วไม่น้อยกว่าสิบปี

๓.๕ พิจารณากำหนดหลักเกณฑ์ในการแสดงวิสัยทัศน์ของผู้สมัครเข้ารับการสรรหาเป็นกรรมการกิจการกระจายเสียง กิจการโทรทัศน์ และกิจการโทรคมนาคมแห่งชาติ

คณะกรรมการสรรหากรรมการกิจการกระจายเสียง กิจการโทรทัศน์ และกิจการโทรคมนาคมแห่งชาติ กำหนดให้ผู้สมัครเข้ารับการสรรหากรรมการกิจการกระจายเสียง กิจการโทรทัศน์ และกิจการโทรคมนาคมแห่งชาติ ทั้ง ๗ ด้าน ดังกล่าว ได้มาแสดงวิสัยทัศน์และเข้ารับการสัมภาษณ์ ตามที่ผู้สมัครแต่ละคนแสดงวิสัยทัศน์ ผลงาน และประสบการณ์แนบมาแล้วในใบสมัคร ซึ่งคณะกรรมการสรรหาได้ศึกษาอย่างละเอียดครบถ้วนแล้ว แต่อย่างไรก็ตาม เพื่อให้เกิดความชัดเจนและรอบคอบในการพิจารณาคัดเลือก คณะกรรมการสรรหาจึงกำหนดให้ผู้สมัครมาแสดงวิสัยทัศน์ คนละ ๑๐ นาที โดยแบ่งเป็นการแสดงวิสัยทัศน์ ๕ นาที และสัมภาษณ์ ๕ นาที เพื่อเปิดโอกาสให้ผู้สมัครได้มีโอกาสชี้แจง โต้แย้งข้อมูลในส่วนที่เกี่ยวกับประวัติ ความประพฤติ และพฤติกรรมของผู้สมัครที่คณะกรรมการสรรหาได้รับข้อมูลจากบุคคล และหน่วยงานที่เกี่ยวข้อง ทั้งนี้ เพื่อให้เป็นไปตามมาตรา ๓๐ แห่งพระราชบัญญัติวิธีปฏิบัติราชการทางปกครอง พ.ศ. ๒๕๓๙

ที่ประชุมคณะกรรมการสรรหากรรมการกิจการกระจายเสียง กิจการโทรทัศน์ และกิจการโทรคมนาคมแห่งชาติ จึงกำหนดหลักเกณฑ์การแสดงวิสัยทัศน์ รวมทั้ง วัน เวลาและสถานที่ดังนี้

๑) กำหนดให้ผู้สมัครแสดงวิสัยทัศน์ด้วยวาจาและเข้ารับการสัมภาษณ์ คนละไม่เกิน ๑๐ นาที โดยแบ่งเป็นการแสดงวิสัยทัศน์ ๕ นาที และการสัมภาษณ์ ๕ นาที โดยให้แสดงถึงประสบการณ์หรือผลงานที่เป็นที่ประจักษ์ และวิเคราะห์สภาพปัญหาปัจจุบันที่จะยังประโยชน์ต่อการปฏิบัติหน้าที่กรรมการกิจการกระจายเสียง กิจการโทรทัศน์ และกิจการโทรคมนาคมแห่งชาติ ในด้านที่ตนสมัคร และเข้ารับการสัมภาษณ์ของคณะกรรมการสรรหา ทั้งนี้ ไม่อนุญาตให้ผู้สมัครใช้เครื่องมือหรืออุปกรณ์ หรือแจกเอกสารใด ๆ ในการแสดงวิสัยทัศน์ดังกล่าว

๒) กำหนดสถานที่ให้ผู้สมัครแสดงวิสัยทัศน์และเข้ารับการสัมภาษณ์กับคณะกรรมการสรรหา ณ ห้องประชุมหมายเลข ๙๐๑ ชั้น ๙ สำนักงานผู้ตรวจการแผ่นดิน ศูนย์ราชการเฉลิมพระเกียรติ อาคารรัฐประศาสนภักดี (อาคารบี) ถนนแจ้งวัฒนะ แขวงทุ่งสองห้อง เขตหลักสี่ กรุงเทพมหานคร ๑๐๒๑๐ โดยเรียงตามด้านและรายชื่อผู้สมัครตามลำดับที่สมัครในแต่ละด้าน ดังนี้

๒.๑) ในวันอังคารที่ ๑๙ มกราคม ๒๕๖๔ ด้านกิจการกระจายเสียง จำนวน ๗ คน ด้านกิจการโทรทัศน์ จำนวน ๘ คน และด้านกิจการโทรคมนาคม จำนวน ๑๑ คน

๒.๒) วันพุธที่ ๒๐ มกราคม ๒๕๖๔ ด้านวิศวกรรม จำนวน ๑๒ คน และด้านกฎหมาย จำนวน ๑๔ คน

๒.๓) วันพฤหัสบดีที่ ๒๑ มกราคม ๒๕๖๔ ด้านเศรษฐศาสตร์ จำนวน ๗ คน และด้านการคุ้มครองผู้บริโภคหรือส่งเสริมสิทธิและเสรีภาพของประชาชน จำนวน ๒๑ คน

๓) หากผู้สมัครรายใดไม่มาแสดงวิสัยทัศน์และเข้ารับการสัมภาษณ์ตามวันและเวลาที่คณะกรรมการสรรหาได้ประกาศกำหนดไว้ **ให้ถือว่าผู้สมัครรายนั้นสละสิทธิ์**ในการแสดงวิสัยทัศน์และเข้ารับการสัมภาษณ์ และหากผู้สมัครรายใดไม่สามารถมาแสดงวิสัยทัศน์และการสัมภาษณ์ในช่วงเวลาของตนได้ คณะกรรมการสรรหาจะจัดลำดับของผู้สมัครรายนั้นเป็นลำดับสุดท้ายของด้านที่ตนสมัคร แต่ทั้งนี้จะต้องอยู่ภายในกำหนดวันการแสดงวิสัยทัศน์และการสัมภาษณ์ของผู้สมัครในด้านนั้น ๆ จะเสร็จสิ้นลงด้วย

(รายละเอียดตามเอกสารแนบท้าย หน้า ๔๒๗)

๓.๖ พิจารณาหลักเกณฑ์และวิธีการลงคะแนนคัดเลือกบุคคลผู้สมควรได้รับการสรรหาเป็นกรรมการกิจการกระจายเสียง กิจการโทรทัศน์ และกิจการโทรคมนาคมแห่งชาติ ตามระเบียบคณะกรรมการสรรหากรรมการกิจการกระจายเสียง กิจการโทรทัศน์ และกิจการโทรคมนาคมแห่งชาติ ว่าด้วยหลักเกณฑ์และวิธีการคัดเลือกผู้สมควรได้รับเลือกเป็นกรรมการกิจการกระจายเสียง กิจการโทรทัศน์ และกิจการโทรคมนาคมแห่งชาติ พ.ศ. ๒๕๖๓

คณะกรรมการสรรหากรรมการกิจการกระจายเสียง กิจการโทรทัศน์ และกิจการโทรคมนาคมแห่งชาติ ได้พิจารณาหลักเกณฑ์และวิธีการลงคะแนนคัดเลือกบุคคลผู้สมควรได้รับการสรรหาเป็นกรรมการกิจการกระจายเสียง กิจการโทรทัศน์ และกิจการโทรคมนาคมแห่งชาติ โดยเป็นการดำเนินการตามที่กำหนดไว้ในระเบียบคณะกรรมการสรรหากรรมการกิจการกระจายเสียง กิจการโทรทัศน์ และกิจการโทรคมนาคมแห่งชาติ ว่าด้วยหลักเกณฑ์และวิธีการคัดเลือกผู้สมควรได้รับเลือกเป็นกรรมการกิจการกระจายเสียง กิจการโทรทัศน์ และกิจการโทรคมนาคมแห่งชาติ พ.ศ. ๒๕๖๓ ข้อ ๑๒ ซึ่งกำหนดให้คณะกรรมการสรรหาปรึกษาหารือเพื่อคัดเลือกให้ได้ผู้สมัครที่เหมาะสมที่สุด โดยการลงคะแนนเพื่อคัดเลือกผู้สมัครฯ ให้ใช้วิธีการลงคะแนนเลือก ดังนี้

๑) ลงคะแนนเลือกโดยเปิดเผย และให้กรรมการสรรหาแต่ละคนบันทึกเหตุผลในการเลือก

๒) ใช้บัตรลงคะแนนที่สำนักงานเลขาธิการวุฒิสภา ซึ่งปฏิบัติหน้าที่เป็นหน่วยธุรการของคณะกรรมการสรรหาจัดทำขึ้น

๓) การลงคะแนน กรรมการสรรหาแต่ละคนมีสิทธิออกเสียงลงคะแนนคัดเลือกผู้สมัครได้ไม่เกินจำนวนสองเท่าของจำนวนกรรมการที่จะพึงมีในแต่ละด้าน โดยให้ทำเครื่องหมายกากบาทหน้าชื่อของผู้สมัครที่ประสงค์จะคัดเลือก

๔) ให้ผู้สมัครที่ได้รับคะแนนเสียงสูงสุด และมีคะแนนเสียงไม่น้อยกว่ากึ่งหนึ่งของคณะกรรมการสรรหา โดยเรียงตามลำดับจนครบจำนวนสองเท่าของจำนวนกรรมการที่จะพึงมีในแต่ละด้าน เป็นผู้ได้รับการคัดเลือก

๕) ถ้าไม่มีบุคคลใดได้รับคะแนนเสียงสูงสุดไม่น้อยกว่ากึ่งหนึ่งของคณะกรรมการสรรหา หรือมีแต่ยังไม่ครบจำนวนที่จะต้องสรรหา ให้มีการลงคะแนนใหม่สำหรับผู้ที่มีคะแนนเท่านั้น

ถ้ายังได้ไม่ครบตามจำนวน ให้มีการลงคะแนนใหม่ต่อไปจนกว่าจะมีผู้ได้รับการคัดเลือกเป็นกรรมการครบจำนวนที่จะพึงมีในแต่ละด้าน

๖) ในกรณีที่มีผู้ได้รับคะแนนเสียงเท่ากันในลำดับใด อันเป็นเหตุให้มีผู้ได้รับการคัดเลือกเป็นกรรมการเกินจำนวนสองเท่าของจำนวนกรรมการที่จะพึงมีในแต่ละด้าน ให้นำรายชื่อเฉพาะผู้สมัครที่มีคะแนนเสียงเท่ากันนั้นมาให้กรรมการสรรหาออกเสียงลงคะแนนคัดเลือกใหม่จนกว่าจะมีผู้ได้รับการคัดเลือกเป็นกรรมการครบจำนวนที่จะพึงมีในแต่ละด้าน

๗) กรณีที่มีปัญหาเกี่ยวกับการปฏิบัติตามระเบียบคณะกรรมการสรรหาฯ ให้คณะกรรมการสรรหาเป็นผู้วินิจฉัย และคำวินิจฉัยนั้นให้เป็นที่สุด

ทั้งนี้ โดยให้ผู้สมัครเข้ารับการสรรหาเป็นกรรมการกิจการกระจายเสียง กิจการโทรทัศน์ และกิจการโทรคมนาคมแห่งชาติ ทุกคนมาแสดงวิสัยทัศน์และเข้ารับการสัมภาษณ์ ถ้าผู้สมัครรายใดไม่มาแสดงวิสัยทัศน์และการสัมภาษณ์ตามวันและเวลาที่คณะกรรมการสรรหาได้ประกาศกำหนดไว้ให้ถือว่าผู้สมัครรายนั้นสละสิทธิ์ในการแสดงวิสัยทัศน์และการสัมภาษณ์

๔. คณะกรรมการสรรหากรรมการกิจการกระจายเสียง กิจการโทรทัศน์ และกิจการโทรคมนาคมแห่งชาติ ในคราวประชุม ครั้งที่ ๔ เมื่อวันอังคารที่ ๑๙ มกราคม ๒๕๖๔ ที่ประชุมได้พิจารณาโดยเชิญผู้สมัครเข้ารับการสรรหาเป็นบุคคลผู้สมควรได้รับการคัดเลือกเป็นกรรมการกิจการกระจายเสียง กิจการโทรทัศน์ และกิจการโทรคมนาคมแห่งชาติ มาแสดงวิสัยทัศน์และเข้ารับการสัมภาษณ์

โดยคณะกรรมการสรรหากรรมการกิจการกระจายเสียง กิจการโทรทัศน์ และกิจการโทรคมนาคมแห่งชาติ ได้ให้ผู้สมัครเข้ารับการสรรหาเป็นบุคคลผู้สมควรได้รับการคัดเลือกเป็นกรรมการกิจการกระจายเสียง กิจการโทรทัศน์ และกิจการโทรคมนาคมแห่งชาติ มาแสดงวิสัยทัศน์และเข้ารับการสัมภาษณ์ จำนวน ๒๖ คน ประกอบด้วย ด้านกิจการกระจายเสียง จำนวน ๗ คน ด้านกิจการโทรทัศน์ จำนวน ๘ คน และด้านกิจการโทรคมนาคม จำนวน ๑๑ คน

จากนั้น เมื่อผู้สมัครเข้ารับการสรรหาเป็นบุคคลผู้สมควรได้รับการคัดเลือกเป็นกรรมการกิจการกระจายเสียง กิจการโทรทัศน์ และกิจการโทรคมนาคมแห่งชาติ แสดงวิสัยทัศน์และเข้ารับการสัมภาษณ์ เรียบร้อยแล้ว คณะกรรมการสรรหากรรมการกิจการกระจายเสียง กิจการโทรทัศน์ และกิจการโทรคมนาคมแห่งชาติ ได้พิจารณาลงคะแนนเพื่อคัดเลือกผู้สมควรได้รับการแต่งตั้งเป็นกรรมการกิจการกระจายเสียง กิจการโทรทัศน์ และกิจการโทรคมนาคมแห่งชาติ ดังต่อไปนี้

ด้านที่ ๑ ด้านกิจการกระจายเสียง

รอบที่ ๑ ลงคะแนนเลือกได้ไม่เกินจำนวน ๒ คน ผลปรากฏว่า มีผู้ได้รับคะแนน ดังนี้

๑. นางอรษา มุขเตียร์ เปอร์ดี้	ได้	๔ คะแนน
๒. พลเรือเอก พงศกร กุวานนท์	ได้	๓ คะแนน
๓. พลอากาศเอก มานัต วงษ์วาทย์	ได้	๓ คะแนน

๔. พันเอก กฤษฎา เทอดพงษ์ ได้ ๓ คะแนน
๕. พลตรี อุชุกร ทรงวรัชญ์ ได้ ๑ คะแนน

โดยผู้สมัครที่ได้รับคะแนนเสียงสูงสุด และมีคะแนนไม่น้อยกว่ากึ่งหนึ่งของคณะกรรมการสรรหา มีจำนวน ๑ คน คือ นางอรษา มุขเตียร์ เปอร์ดี้

<u>รอบที่ ๒</u> ลงคะแนนเลือกได้ไม่เกินจำนวน ๑ คน ผลปรากฏว่า มีผู้ได้รับคะแนน ดังนี้

๑. พลเรือเอก พงศกร กุวานนท์ ได้ ๒ คะแนน
๒. พลอากาศเอก มานัต วงษ์วาทย์ ได้ ๒ คะแนน
๓. พันเอก กฤษฎา เทอดพงษ์ ได้ ๒ คะแนน
๔. พลตรี อุชุกร ทรงวรัชญ์ ได้ ๑ คะแนน

โดยไม่มีบุคคลใดได้รับคะแนนเสียงสูงสุดไม่น้อยกว่ากึ่งหนึ่งของคณะกรรมการสรรหา

<u>รอบที่ ๓</u> ลงคะแนนเลือกได้ไม่เกินจำนวน ๑ คน ผลปรากฏว่า มีผู้ได้รับคะแนน ดังนี้

๑. พลเรือเอก พงศกร กุวานนท์ ได้ ๑ คะแนน
๒. พลอากาศเอก มานัต วงษ์วาทย์ ได้ ๔ คะแนน
๓. พันเอก กฤษฎา เทอดพงษ์ ได้ ๒ คะแนน

โดยผู้สมัครที่ได้รับคะแนนเสียงสูงสุด และมีคะแนนไม่น้อยกว่ากึ่งหนึ่งของคณะกรรมการสรรหา มีจำนวน ๑ คน คือ พลอากาศเอก มานัต วงษ์วาทย์

<u>ดังนั้น จึงถือว่า นางอรษา มุขเตียร์ เปอร์ดี้ และพลอากาศเอก มานัต วงษ์วาทย์ เป็นบุคคลผู้สมควรได้รับการคัดเลือกเป็นกรรมการกิจการกระจายเสียง กิจการโทรทัศน์ และกิจการโทรคมนาคมแห่งชาติ ด้านที่ ๑ ด้านกิจการกระจายเสียง</u>

<u>ด้านที่ ๒</u> ด้านกิจการโทรทัศน์

<u>รอบที่ ๑</u> ลงคะแนนเลือกได้ไม่เกินจำนวน ๒ คน ผลปรากฏว่า มีผู้ได้รับคะแนน ดังนี้

๑. นายณภัทร วินิจฉัยกุล ได้ ๑ คะแนน
๒. ศาสตราจารย์ ดร.พิรงรอง รามสูต ได้ ๕ คะแนน
๓. พลตรี วิเศษ เจริญสุข ได้ ๓ คะแนน
๔. นางสาวจินตนันท์ ชญาต์ร ศุภมิตร ได้ ๕ คะแนน

โดยผู้สมัครที่ได้รับคะแนนเสียงสูงสุด และมีคะแนนไม่น้อยกว่ากึ่งหนึ่งของคณะกรรมการสรรหา มีจำนวน ๒ คน คือ ศาสตราจารย์ ดร.พิรงรอง รามสูต และนางสาวจินตนันท์ ชญาต์ร ศุภมิตร

<u>ดังนั้น จึงถือว่า ศาสตราจารย์ ดร.พิรงรอง รามสูต และนางสาวจินตนันท์ ชญาต์ร ศุภมิตร เป็นบุคคลผู้สมควรได้รับการคัดเลือกเป็นกรรมการกิจการกระจายเสียง กิจการโทรทัศน์ และกิจการโทรคมนาคมแห่งชาติ ด้านที่ ๒ ด้านกิจการโทรทัศน์</u>

<u>ด้านที่ ๓</u> ด้านกิจการโทรคมนาคม

<u>รอบที่ ๑</u> ลงคะแนนเลือกได้ไม่เกินจำนวน ๒ คน ผลปรากฏว่า มีผู้ได้รับคะแนน ดังนี้

๑. พลตรี ศิริพงษ์ พุ่มพวง	ได้	๑ คะแนน
๒. นายพันธ์ศักดิ์ ศิริรัชตพงษ์	ได้	๑ คะแนน
๓. รองศาสตราจารย์ ดร.อธิคม ฤกษบุตร	ได้	๕ คะแนน
๔. พลเรือเอก ทวีวุฒิ พงศ์พิพัฒน์	ได้	๑ คะแนน
๕. นายฐากร ตัณฑสิทธิ์	ได้	๒ คะแนน
๖. นายกิตติศักดิ์ ศรีประเสริฐ	ได้	๔ คะแนน

โดยผู้สมัครที่ได้รับคะแนนเสียงสูงสุด และมีคะแนนไม่น้อยกว่ากึ่งหนึ่งของคณะกรรมการสรรหา มีจำนวน ๒ คน คือ รองศาสตราจารย์ ดร.อธิคม ฤกษบุตร และนายกิตติศักดิ์ ศรีประเสริฐ

<u>ดังนั้น จึงถือว่า รองศาสตราจารย์ ดร.อธิคม ฤกษบุตร และนายกิตติศักดิ์ ศรีประเสริฐ เป็นบุคคลผู้สมควรได้รับการแต่งตั้งเป็นกรรมการกิจการกระจายเสียง กิจการโทรทัศน์ และกิจการโทรคมนาคมแห่งชาติ ด้านที่ ๓ ด้านกิจการโทรคมนาคม</u>

๕. คณะกรรมการสรรหากรรมการกิจการกระจายเสียง กิจการโทรทัศน์ และกิจการโทรคมนาคมแห่งชาติ ในคราวประชุม ครั้งที่ ๕ เมื่อวันพุธที่ ๒๐ มกราคม ๒๕๖๔ ที่ประชุมได้พิจารณาโดยเชิญผู้สมัครเข้ารับการสรรหาเป็นบุคคลผู้สมควรได้รับการคัดเลือกเป็นกรรมการกิจการกระจายเสียง กิจการโทรทัศน์ และกิจการโทรคมนาคมแห่งชาติ มาแสดงวิสัยทัศน์และการสัมภาษณ์

โดยคณะกรรมการสรรหากรรมการกิจการกระจายเสียง กิจการโทรทัศน์ และกิจการโทรคมนาคมแห่งชาติ ได้ให้ผู้สมัครเข้ารับการสรรหาเป็นบุคคลผู้สมควรได้รับการคัดเลือกเป็นกรรมการกิจการกระจายเสียง กิจการโทรทัศน์ และกิจการโทรคมนาคมแห่งชาติ มาแสดงวิสัยทัศน์และการสัมภาษณ์ จำนวน ๒๖ คน ประกอบด้วย ด้านวิศวกรรม จำนวน ๑๒ คน ด้านกฎหมาย จำนวน ๑๔ คน ทั้งนี้ **พลตรี สุพิชาติ เสนานุรักษ์** ผู้สมัครเข้ารับการสรรหาด้านกฎหมาย ขอสละสิทธิ์ในการแสดงวิสัยทัศน์และการสัมภาษณ์

จากนั้น เมื่อผู้สมัครเข้ารับการสรรหาเป็นบุคคลผู้สมควรได้รับการคัดเลือกเป็นกรรมการกิจการกระจายเสียง กิจการโทรทัศน์ และกิจการโทรคมนาคมแห่งชาติ แสดงวิสัยทัศน์และการสัมภาษณ์ เรียบร้อยแล้ว คณะกรรมการสรรหากรรมการกิจการกระจายเสียง กิจการโทรทัศน์ และกิจการโทรคมนาคมแห่งชาติ ได้พิจารณาลงคะแนนเพื่อคัดเลือกบุคคลผู้สมควรได้รับการแต่งตั้งเป็นกรรมการกิจการกระจายเสียง กิจการโทรทัศน์ และกิจการโทรคมนาคมแห่งชาติ ดังต่อไปนี้

<u>ด้านที่ ๔</u> ด้านวิศวกรรม

<u>รอบที่ ๑</u> ลงคะแนนเลือกได้ไม่เกินจำนวน ๒ คน ผลปรากฏว่า มีผู้ได้รับคะแนน ดังนี้

๑. พลอากาศโท ดร. ธนพันธุ์ หร่ายเจริญ	ได้	๓ คะแนน
๒. พลเอก สมศักดิ์ รุ่งสิตา	ได้	๑ คะแนน
๓. นายสมภพ ภูริวิกรัยพงศ์	ได้	๔ คะแนน

๔. นายอานนท์ ทับเที่ยง ได้ ๖ คะแนน

โดยผู้สมัครที่ได้รับคะแนนเสียงสูงสุด และมีคะแนนไม่น้อยกว่ากึ่งหนึ่งของคณะกรรมการสรรหา มีจำนวน ๒ คน คือ นายสมภพ ภูริวิกรัยพงศ์ และนายอานนท์ ทับเที่ยง

ดังนั้น จึงถือว่า นายสมภพ ภูริวิกรัยพงศ์ และนายอานนท์ ทับเที่ยง เป็นบุคคลผู้สมควรได้รับการคัดเลือกเป็นกรรมการกิจการกระจายเสียง กิจการโทรทัศน์ และกิจการโทรคมนาคมแห่งชาติ ด้านที่ ๔ ด้านวิศวกรรม

ด้านที่ ๕ ด้านกฎหมาย

รอบที่ ๑ ลงคะแนนเลือกได้ไม่เกินจำนวน ๒ คน ผลปรากฏว่า มีผู้ได้รับคะแนน ดังนี้

๑. นายสมศักดิ์ อินทร์พันธุ์	ได้	๒ คะแนน
๒. นายก่อกิจ ด่านชัยวิจิตร	ได้	๓ คะแนน
๓. นายจิตรนรา นวรัตน์	ได้	๔ คะแนน
๔. ร้อยโท ดร. ธนกฤษฎ์ เอกโยคยะ	ได้	๔ คะแนน
๕. พลโท สมชาย ชัยวณิชยา	ได้	๑ คะแนน

โดยผู้สมัครที่ได้รับคะแนนเสียงสูงสุด และมีคะแนนไม่น้อยกว่ากึ่งหนึ่งของคณะกรรมการสรรหา มีจำนวน ๒ คน คือ นายจิตรนรา นวรัตน์ และร้อยโท ดร. ธนกฤษฎ์ เอกโยคยะ

ดังนั้น จึงถือว่า นายจิตรนรา นวรัตน์ และร้อยโท ดร. ธนกฤษฎ์ เอกโยคยะ เป็นบุคคลผู้สมควรได้รับการคัดเลือกเป็นกรรมการกิจการกระจายเสียง กิจการโทรทัศน์ และกิจการโทรคมนาคมแห่งชาติ ด้านที่ ๕ ด้านกฎหมาย

๖. คณะกรรมการสรรหากรรมการกิจการกระจายเสียง กิจการโทรทัศน์ และกิจการโทรคมนาคมแห่งชาติ ในคราวประชุม ครั้งที่ ๖ เมื่อวันพฤหัสบดีที่ ๒๑ มกราคม ๒๕๖๔ ที่ประชุมได้พิจารณาโดยเชิญผู้สมัครเข้ารับการสรรหาเป็นบุคคลผู้สมควรได้รับการคัดเลือกเป็นกรรมการกิจการกระจายเสียง กิจการโทรทัศน์ และกิจการโทรคมนาคมแห่งชาติ มาแสดงวิสัยทัศน์และเข้ารับการสัมภาษณ์

โดยคณะกรรมการสรรหากรรมการกิจการกระจายเสียง กิจการโทรทัศน์ และกิจการโทรคมนาคมแห่งชาติ ได้ให้ผู้สมัครเข้ารับการสรรหาเป็นบุคคลผู้สมควรได้รับการคัดเลือกเป็นกรรมการกิจการกระจายเสียง กิจการโทรทัศน์ และกิจการโทรคมนาคมแห่งชาติ มาแสดงวิสัยทัศน์และเข้ารับการสัมภาษณ์ จำนวน ๒๘ คน ประกอบด้วย ด้านเศรษฐศาสตร์ จำนวน ๗ คน และด้านการคุ้มครองผู้บริโภคหรือส่งเสริมสิทธิและเสรีภาพของประชาชน จำนวน ๒๑ คน ทั้งนี้ **นายรักษเกชา แฉ่ฉาย** ผู้สมัครเข้ารับการสรรหาด้านคุ้มครองผู้บริโภคหรือส่งเสริมสิทธิและเสรีภาพของประชาชน ขอสละสิทธิ์ในการแสดงวิสัยทัศน์และเข้ารับการสัมภาษณ์

อนึ่ง นายเศรษฐพุฒิ สุทธิวาทนฤพุฒิ กรรมการสรรหา ได้ยื่นแบบแสดงความสัมพันธ์ของผู้สมัครฯ (เพิ่มเติม) ซึ่งได้ระบุว่า มีเหตุตามมาตรา ๑๖ แห่งพระราชบัญญัติวิธีปฏิบัติราชการทางปกครอง พ.ศ. ๒๕๓๙ ในราย พลตำรวจโท เกียรติพงศ์ ขาวสำอางค์ ผู้สมัครเข้ารับการสรรหา

ด้านคุ้มครองผู้บริโภคหรือส่งเสริมสิทธิและเสรีภาพของประชาชนซึ่งเข้ารับการอบรมในหลักสูตรผู้บริหารระดับสูง สถาบันวิทยาการตลาดทุน (วตท.) วิทยาการตลาดทุน รุ่นที่ ๓ ร่วมกับผู้สมัครดังกล่าว ซึ่งอบรมในระยะเวลาตั้งแต่เมษายน ๒๕๔๙ ถึงธันวาคม ๒๕๔๙

ที่ประชุมคณะกรรมการสรรหาได้พิจารณาถึงเหตุอันอาจทำให้การพิจารณาทางปกครองไม่เป็นกลางแล้ว และมีมติเป็นเอกฉันท์ว่ากรณีดังกล่าวไม่เป็นเหตุที่จะทำให้การพิจารณาทางปกครองไม่เป็นกลาง จึงให้นายเศรษฐพุฒิฯ ร่วมพิจารณาและลงมติในผู้สมัครรายดังกล่าวต่อไปได้

จากนั้น เมื่อผู้สมัครเข้ารับการสรรหาเป็นบุคคลผู้สมควรได้รับการคัดเลือกเป็นกรรมการกิจการกระจายเสียง กิจการโทรทัศน์ และกิจการโทรคมนาคมแห่งชาติ แสดงวิสัยทัศน์และเข้ารับการสัมภาษณ์เรียบร้อยแล้ว คณะกรรมการสรรหากรรมการกิจการกระจายเสียง กิจการโทรทัศน์ และกิจการโทรคมนาคมแห่งชาติ ได้พิจารณาลงคะแนนเพื่อคัดเลือกบุคคลผู้สมควรได้รับการแต่งตั้งเป็นกรรมการกิจการกระจายเสียง กิจการโทรทัศน์ และกิจการโทรคมนาคมแห่งชาติ ดังต่อไปนี้

<u>ด้านที่ ๖</u> **ด้านเศรษฐศาสตร์**

<u>รอบที่ ๑</u> **ลงคะแนนเลือกได้ไม่เกินจำนวน ๒ คน** ผลปรากฏว่า มีผู้ได้รับคะแนน ดังนี้

๑. ผู้ช่วยศาสตราจารย์ ดร. ภักดี มะนะเวศ	ได้	๔ คะแนน
๒. นางวรรณพร เทพหัสดิน ณ อยุธยา	ได้	๒ คะแนน
๓. นายณรงค์ เขียดเดช	ได้	๒ คะแนน
๔. รศ. ดร. เทพรัตน์ พิมลเสถียร	ได้	๑ คะแนน
๕. รศ. พ.ต.ต. ดร. ดนุวศิน เจริญ	ได้	๑ คะแนน
๖. ศาสตราจารย์อารยะ ปรีชาเมตตา	ได้	๓ คะแนน

โดยผู้สมัครที่ได้รับคะแนนเสียงสูงสุด และมีคะแนนไม่น้อยกว่ากึ่งหนึ่งของคณะกรรมการสรรหา มีจำนวน ๑ คน คือ ผู้ช่วยศาสตราจารย์ ดร. ภักดี มะนะเวศ

<u>รอบที่ ๒</u> **ลงคะแนนเลือกได้ไม่เกินจำนวน ๑ คน** ผลปรากฏว่า มีผู้ได้รับคะแนน ดังนี้

๑. นางวรรณพร เทพหัสดิน ณ อยุธยา	ได้	๒ คะแนน
๒. นายณรงค์ เขียดเดช	ได้	๑ คะแนน
๓. ศาสตราจารย์อารยะ ปรีชาเมตตา	ได้	๔ คะแนน

โดยผู้สมัครที่ได้รับคะแนนเสียงสูงสุด และมีคะแนนไม่น้อยกว่ากึ่งหนึ่งของคณะกรรมการสรรหา มีจำนวน ๑ คน คือศาสตราจารย์อารยะ ปรีชาเมตตา

<u>ดังนั้น จึงถือว่า ผู้ช่วยศาสตราจารย์ ดร. ภักดี มะนะเวศ และศาสตราจารย์อารยะ ปรีชาเมตตา เป็นบุคคลผู้สมควรได้รับการแต่งตั้งเป็นกรรมการกิจการกระจายเสียง กิจการโทรทัศน์ และกิจการโทรคมนาคมแห่งชาติ ด้านที่ ๖ ด้านเศรษฐศาสตร์</u>

หมายเหตุ : มีกรรมการสรรหา ๑ คน ใช้สิทธิ์เลือกผู้สมัครเพียงคนเดียว

<u>ด้านที่ ๗</u> ด้านการคุ้มครองผู้บริโภคหรือส่งเสริมสิทธิและเสรีภาพของประชาชน

<u>รอบที่ ๑</u> ลงคะแนนเลือกได้ไม่เกินจำนวน ๒ คน ผลปรากฏว่า มีผู้ได้รับคะแนน ดังนี้

๑. นายพันธ์ศักดิ์ จันทร์ปัญญา	ได้	๓ คะแนน
๒. นายต่อพงศ์ เสลานนท์	ได้	๒ คะแนน
๓. พลโท ดร. พร ภิเศก	ได้	๑ คะแนน
๔. นายวรวิทย์ ศรีอนันต์รักษา	ได้	๑ คะแนน
๕. ดร. วรรณชัย สุวรรณกาญจน์	ได้	๒ คะแนน
๖. พลตำรวจโท เกียรติพงศ์ ขาวสำอางค์	ได้	๓ คะแนน

โดยไม่มีบุคคลใดได้รับคะแนนเสียงสูงสุดไม่น้อยกว่ากึ่งหนึ่งของคณะกรรมการสรรหา

หมายเหตุ : มีกรรมการสรรหา ๑ คน ใช้สิทธิ์ไม่เลือกผู้สมัครรายใด

<u>รอบที่ ๒</u> ลงคะแนนเลือกได้ไม่เกินจำนวน ๒ คน ผลปรากฏว่า มีผู้ได้รับคะแนน ดังนี้

๑. นายพันธ์ศักดิ์ จันทร์ปัญญา	ได้	๓ คะแนน
๒. นายต่อพงศ์ เสลานนท์	ได้	๑ คะแนน
๓. นายวรวิทย์ ศรีอนันต์รักษา	ได้	๑ คะแนน
๔. ดร. วรรณชัย สุวรรณกาญจน์	ได้	๓ คะแนน
๕. พลตำรวจโท เกียรติพงศ์ ขาวสำอางค์	ได้	๔ คะแนน

โดยผู้สมัครที่ได้รับคะแนนเสียงสูงสุด และมีคะแนนไม่น้อยกว่ากึ่งหนึ่งของคณะกรรมการสรรหา มีจำนวน ๑ คน คือพลตำรวจโท เกียรติพงศ์ ขาวสำอางค์

หมายเหตุ : มีกรรมการสรรหา ๑ คน ใช้สิทธิ์ไม่เลือกผู้สมัครรายใด

<u>รอบที่ ๓</u> ลงคะแนนเลือกได้ไม่เกินจำนวน ๑ คน ผลปรากฏว่า มีผู้ได้รับคะแนน ดังนี้

๑. นายพันธ์ศักดิ์ จันทร์ปัญญา	ได้	๓ คะแนน
๒. นายต่อพงศ์ เสลานนท์	ได้	๑ คะแนน
๓. ดร. วรรณชัย สุวรรณกาญจน์	ได้	๒ คะแนน

โดยไม่มีบุคคลใดได้รับคะแนนเสียงสูงสุดไม่น้อยกว่ากึ่งหนึ่งของคณะกรรมการสรรหา

หมายเหตุ : มีกรรมการสรรหา ๑ คน ใช้สิทธิ์เลือกผู้สมัครรายใด

<u>รอบที่ ๔</u> ลงคะแนนเลือกได้ไม่เกินจำนวน ๑ คน ผลปรากฏว่า มีผู้ได้รับคะแนน ดังนี้

๑. นายพันธ์ศักดิ์ จันทร์ปัญญา	ได้	๓ คะแนน
๒. นายต่อพงศ์ เสลานนท์	ได้	๑ คะแนน
๓. ดร. วรรณชัย สุวรรณกาญจน์	ได้	๒ คะแนน

โดยไม่มีบุคคลใดได้รับคะแนนเสียงสูงสุดไม่น้อยกว่ากึ่งหนึ่งของคณะกรรมการสรรหา

หมายเหตุ : มีกรรมการสรรหา ๑ คน ใช้สิทธิ์ไม่เลือกผู้สมัครรายใด

<u>รอบที่ ๕</u> ลงคะแนนเลือกได้ไม่เกินจำนวน ๑ คน ผลปรากฏว่า มีผู้ได้รับคะแนน ดังนี้

๑. นายพันธ์ศักดิ์ จันทร์ปัญญา ได้ ๓ คะแนน

๒. นายต่อพงศ์ เสลานนท์ ได้ ๔ คะแนน

โดยผู้สมัครที่ได้รับคะแนนเสียงสูงสุด และมีคะแนนไม่น้อยกว่ากึ่งหนึ่งของคณะกรรมการสรรหา มีจำนวน ๑ คน คือ นายต่อพงศ์ เสลานนท์

<u>ดังนั้น จึงถือว่า พลตำรวจโท เกียรติพงศ์ ขาวสำอางค์ และนายต่อพงศ์ เสลานนท์ เป็นบุคคลผู้สมควรได้รับการคัดเลือกเป็นกรรมการกิจการกระจาย กิจการโทรทัศน์ และกิจการโทรคมนาคมแห่งชาติ ด้านที่ ๗ ด้านการคุ้มครองผู้บริโภคหรือส่งเสริมสิทธิและเสรีภาพของประชาชน</u>
(รายละเอียดตามเอกสารแนบท้าย หน้า ๔๓๒)

คณะกรรมการสรรหากรรมการกิจการกระจายเสียง กิจการโทรทัศน์ และกิจการโทรคมนาคมแห่งชาติ จึงมีมติเสนอรายชื่อผู้สมควรได้รับเลือกเป็นกรรมการกิจการกระจายเสียง กิจการโทรทัศน์ และกิจการโทรคมนาคมแห่งชาติ จำนวน ๑๔ คน ดังนี้

๑. ด้านกิจการกระจายเสียง จำนวน ๒ คน คือ

๑.๑) นางอรษา มุขเตียร์ เปอร์ดี้

๑.๒) พลอากาศเอก มานัต วงษ์วาทย์

๒. ด้านกิจการโทรทัศน์ จำนวน ๒ คน คือ

๒.๑) ศาสตราจารย์ ดร. พิรงรอง รามสูต

๒.๒) นางสาวจินตนันท์ ชญาต์ร ศุภมิตร

๓. ด้านกิจการโทรคมนาคม จำนวน ๒ คน คือ

๓.๑) รองศาสตราจารย์ ดร. อธิคม ฤกษบุตร

๓.๒) นายกิตติศักดิ์ ศรีประเสริฐ

๔. ด้านวิศวกรรม จำนวน ๒ คน คือ

๔.๑) นายสมภพ ภูริวิกรัยพงศ์

๔.๒) นายอานนท์ ทับเที่ยง

๕. ด้านกฎหมาย จำนวน ๒ คน คือ

๕.๑) นายจิตรนรา นวรัตน์

๕.๒) ร้อยโท ดร. ธนกฤษฎ์ เอกโยคยะ

๖. ด้านเศรษฐศาสตร์ จำนวน ๒ คน คือ

๖.๑) ผู้ช่วยศาสตราจารย์ ดร. ภักดี มะนะเวศ

๖.๒) ศาสตราจารย์อารยะ ปรีชาเมตตา

๗. ด้านการคุ้มครองผู้บริโภคหรือส่งเสริมสิทธิและเสรีภาพของประชาชน
จำนวน ๒ คน คือ

๗.๑) พลตำรวจโท เกียรติพงศ์ ขาวสำอางค์

๗.๒) นายต่อพงศ์ เสลานนท์

ซึ่งเป็นผู้ได้รับคะแนนเสียงสูงสุด และมีคะแนนเสียงไม่น้อยกว่ากึ่งหนึ่งของคณะกรรมการสรรหากรรมการกิจการกระจายเสียง กิจการโทรทัศน์ และกิจการโทรคมนาคมแห่งชาติ ต่อเลขาธิการวุฒิสภาเพื่อพิจารณาดำเนินการเสนอต่อประธานวุฒิสภา ตามมาตรา ๑๖ แห่งพระราชบัญญัติองค์กรจัดสรรคลื่นความถี่และกำกับการประกอบกิจการวิทยุกระจายเสียง วิทยุโทรทัศน์ และกิจการโทรคมนาคม พ.ศ. ๒๕๕๓ และที่แก้ไขเพิ่มเติม (ฉบับที่ ๒) พ.ศ. ๒๕๖๐ ต่อไป

(นายนภดล เทพพิทักษ์)
ประธานคณะกรรมการสรรหา
กรรมการกิจการกระจายเสียง กิจการโทรทัศน์
และกิจการโทรคมนาคมแห่งชาติ

พลเอก .....
(วิทวัส รชตะนันทน์)
รองประธานกรรมการสรรหา
(ผู้ตรวจการแผ่นดินซึ่งได้รับคัดเลือก
โดยที่ประชุมผู้ตรวจการแผ่นดิน)

(ลงชื่อ) .....
(นายธงชัย เสนามนตรี)
กรรมการสรรหา
(ผู้พิพากษาในศาลฎีกาซึ่งดำรงตำแหน่งไม่ต่ำกว่าผู้พิพากษาศาลฎีกาหรือผู้พิพากษาอาวุโสซึ่งเคยดำรงตำแหน่งไม่ต่ำกว่าผู้พิพากษาศาลฎีกา
ซึ่งได้รับคัดเลือกโดยที่ประชุมใหญ่ศาลฎีกา)

(ลงชื่อ) .....

(นายณรงค์ รัฐอมฤต)
กรรมการสรรหา
(กรรมการป้องกันและปราบปรามการทุจริตแห่งชาติ
ซึ่งได้รับคัดเลือกโดยที่ประชุมคณะกรรมการป้องกัน
และปราบปรามการทุจริตแห่งชาติ

(ลงชื่อ) .....

(นายวีระยุทธ ปั้นน่วม)
กรรมการสรรหา
(กรรมการตรวจเงินแผ่นดินซึ่งได้รับคัดเลือก
โดยที่ประชุมคณะกรรมการตรวจเงินแผ่นดิน)

(ลงชื่อ) .....

(นายเศรษฐพุฒิ สุทธิวาทนฤพุฒิ)
กรรมการสรรหา
(ผู้ว่าการธนาคารแห่งประเทศไทย)

(ลงชื่อ) .....

(นายวิษณุ วรัญญู)
กรรมการสรรหาและเลขานุการ
และโฆษกคณะกรรมการสรรหา
(ตุลาการในศาลปกครองสูงสุดซึ่งได้รับคัดเลือก
โดยที่ประชุมใหญ่ตุลาการในศาลปกครองสูงสุด)

การแสดงวิสัยทัศน์และการเข้ารับการสัมภาษณ์ของผู้สมัครเข้ารับการสรรหา เป็นกรรมการกิจการกระจายเสียง กิจการโทรทัศน์ และกิจการโทรคมนาคมแห่งชาติ

ด้านกิจการกระจายเสียง

นางอรษา มุขเตียร์ เปอร์ดี้

การแสดงวิสัยทัศน์ของ นางอรษา มุขเตียร์ เปอร์ดี้ ผู้ได้รับการเสนอชื่อ เป็นกรรมการกิจการกระจายเสียง กิจการโทรทัศน์ และกิจการโทรคมนาคมแห่งชาติ (ด้านกิจการกระจายเสียง)

นายนภดล เทพพิทักษ์ (ประธานกรรมการสรรหา) : ช่วยแนะนำตัว และแสดงวิสัยทัศน์ได้เลยครับ

นางอรษา มุขเตียร์ เปอร์ดี้ : กราบเรียนท่านประธานและท่านกรรมการที่เคารพทุกท่าน ดิฉัน อรษา มุขเตียร์ เปอร์ดี้ จบวารสารศาสตร์จากมหาวิทยาลัยธรรมศาสตร์ และปริญญาโททางด้านบริหารธุรกิจ MBA ประสบการณ์ในการทำงานด้านวิทยุ ได้ทำมาตลอดตั้งแต่จบจากวารสาร จัดรายการทั้งหมด ๑๘ รายการ เป็นผู้บริหาร ๑๒ ปี ทั้ง อสมท. Nation และเป็นผู้บริหารวิทยุเอกชน จึงขอนำเสนอวิสัยทัศน์จากประสบการณ์มาดังนี้ค่ะ คือ ธรรมดาแล้วภาระหน้าที่ของ กสทช. ต่อวิทยุกระจายเสียงนั้น ไม่ใช่เฉพาะเป็นกลไกทางด้านเศรษฐกิจของประเทศชาติหรือสังคมเท่านั้น แต่ว่าเราจะต้องมีความโปร่งใส ความมั่นคง ประโยชน์ต่อประเทศชาติด้วย ปัจจุบันนี้วิทยุเกิดวิกฤตขึ้นในปัจจุบันก็คือ social disruption ทำให้คนไม่ได้ดูวิทยุ ไม่ได้อ่าน ไม่ได้ฟัง แต่หันไปฟังวิทยุจากอินเทอร์เน็ตเป็นส่วนใหญ่ ฉะนั้นเราจะต้องมาช่วยกันแก้ปัญหานี้ว่าทำอย่างไรถึงจะช่วยวิทยุที่มีอยู่ทั่วประเทศทั้งหมด ๕๒๔ สถานี และในอนาคตอันใกล้ ประมาณ เดือนเมษายน ปี ๒๕๖๕ เราจะมีการคืนคลื่นความถี่วิทยุตามแผนแม่บทของ กสทช. ที่เลื่อนมาตั้งแต่ปี ๒๕๖๐ ไป ๕ ปี และจะครบกำหนดในปีหน้า เราจะต้องมาดูว่าในอนาคตอันใกล้นี้วิทยุจะต้องทำอย่างไร ในส่วนของดิฉันอยากจะบอกว่าเราควรจะเจรจาให้ทุกฝ่ายหันหน้าเข้ามาปรึกษากัน เพราะว่า social disruption เกิดปัญหาแน่นอนกับวิทยุกระจายเสียงทั่วประเทศ ไม่ว่าจะเป็นหน่วยงานของคลื่นหรือว่าจะเป็นผู้ประกอบการ ผู้ร่วมผลิตรายการ ฉะนั้นการที่เราจะประนีประนอมกัน หันหน้าเข้าหากันทุกฝ่ายเจอปัญหาอุปสรรคใด ๆ เอามาคุยกัน ฉะนั้นจึงเสนอ model ความช่วยเหลือ อย่างที่อเมริกาเขาไม่ได้ใช้กลไกของเศรษฐกิจอย่างเดียวในการดูแลคลื่นวิทยุ เขาใช้ duty contest ค่ะ duty contest คือ อรรถประโยชน์ทางสังคม ท่านจะทำอะไรให้กับประโยชน์ของสังคม และต้องการให้ทาง กสทช. ช่วยท่านได้อย่างไร เพื่อให้ท่านได้นำไปพัฒนาหน่วยงานวิทยุของท่าน นั่นก็คือ duty contest ที่ทางอเมริกาเขาทำ เราก็ควรจะนำ model อันนี้มาใช้ หรือแม้กระทั่งพระราชบัญญัติ ๒๕๖๐ มาตรา ๑๖ บอกไว้ว่าควรจะมี compensation ก็คือ การทดแทนผลประโยชน์ ซึ่งอันนี้เรานำมาคุยกัน ปรึกษาหารือกัน ปัญหานอกจากวิทยุหลักที่จะเจอในปีหน้าคือ ปี ๒๕๖๕ แล้ว เราจะต้องเจอปัญหาของวิทยุชุมชน วิทยุชุมชนต้องมีวัตถุประสงค์ให้เป็นสาธารณะชน ไม่ใช่มุ่งแฝงประโยชน์ทำธุรกิจอย่างเดียว แน่นอนเราจะต้องพัฒนาประเทศด้วยวิทยุชุมชนที่พัฒนา content ก่อน เราต้องมุ่งไปที่พัฒนา content เพื่อให้ตรงวัตถุประสงค์ของการมีวิทยุกระจายเสียงทั่วประเทศ เราจะต้องแก้ปัญหา แน่นอนค่ะการเมืองเข้าไปแทรกแซงสื่อท้องถิ่น ทำอย่างไร ปัจจุบันนี้เวลาที่เราประชุมกับวิทยุชุมชน ทาง กสทช. จะร่วมหมดเลย ๒,๐๐๐ กว่าแห่ง ประชุมหนเดียวทำให้เกิดปัญหา ไม่ได้ solve ปัญหาที่เกิดขึ้นอย่างจริงจัง ส่วนใหญ่ทะเลาะกันเสียก่อน ก่อนจะเจอปัญหา และการแก้ปัญหาควรจะไปทำกลุ่มย่อย

นายนภดล เทพพิทักษ์ (ประธานกรรมการสรรหา) : หมดเวลาครับ

นางอรษา มุขเตียร์ เปอร์ดี้ : สุดท้ายนี้ดิฉันขอสัญญาว่าจะทำงานด้วยความซื่อสัตย์สุจริต จงรักภักดีต่อชาติ ศาสนา และพระมหากษัตริย์ เห็นแก่ประโยชน์ของประเทศชาติเป็นที่ตั้ง ถ้าหากว่าท่านกรรมการจะให้โอกาสกับดิฉันในการนำความรู้ความสามารถประสบการณ์ ๔๐ ปีของวิทยุมาทำประโยชน์แก่ประเทศชาติ กราบขอบพระคุณค่ะ

นายนภดล เทพพิทักษ์ (ประธานกรรมการสรรหา) : มีกรรมการท่านใดจะสอบถามไหมครับ

นายวิษณุ วรัญญู (กรรมการสรรหาและเลขานุการและโฆษกคณะกรรมการสรรหา) : ขอสอบถามท่านผู้สมัครครับ ท่านก็พูดตามวิสัยทัศน์ที่ท่านเขียนมา ๓ หน้า ในใบสมัคร บางประเด็นท่านนำเสนอยังไม่ชัดเจนนักว่าในทางปฏิบัติจะเป็นอย่างไร อย่างเช่น ท่านพูดถึงแผน ๕ ปี ของ social disruption ที่จะเอาคลื่นคืน ที่ครบ ๕ ปี ในปีหน้า

นางอรษา มุขเตียร์ เปอร์ดี้ : ปีหน้า ปี ๒๕๖๕ ค่ะ

นายวิษณุ วรัญญู (กรรมการสรรหาและเลขานุการและโฆษกคณะกรรมการสรรหา) : ทีนี้คลื่นวิทยุในปัจจุบันส่วนมากเป็นคลื่นที่อยู่ในความครอบครองของส่วนราชการ กรมประชาสัมพันธ์ อสมท. กองทัพ โดยหน่วยงานเหล่านี้แบ่งปันให้เอกชนมาประมูลเวลา ปัญหาที่ผมจะเรียนถามท่านเพื่อความกระจ่าง ก็คือว่าท่านจะเอาคืนไปทำอะไร แล้วก็การ compensation นี้ compensation ให้หน่วยงานของรัฐในลักษณะไหน เพราะเป็นคลื่นที่หน่วยงานของรัฐได้มาโดยผลของกฎหมาย ทำอย่างไรที่จะไม่เกิดปัญหาที่ว่ามีการแอบตั้งบริษัทมารับเงิน compensation นี้แทนหน่วยราชการ

นางอรษา มุขเตียร์ เปอร์ดี้ : อันนี้เป็นปัญหาใหญ่ที่ดิฉันต้องไปแก้ไขถ้าได้รับโอกาสนะคะ ขอแสดงความเห็นดังนี้ว่า แน่นอนปัจจุบันนี้ใครก็ทราบว่าวิทยุของหน่วยราชการต่าง ๆ ให้ผู้ประกอบการหรือเรียกกันว่าผู้ร่วมผลิตรายการเป็นผู้เหมาคลื่นไป แล้วก็มีค่าใช้จ่ายที่เกิดขึ้นเป็นรายเดือน ปัญหาที่เกิดขึ้นทุกสถานีวิทยุมักจะเข้ามาปรึกษาดิฉันว่า ผู้ประกอบการหรือผู้ผลิตรายการติดหนี้ ๑๐ กว่าล้านบาท หลายสถานีทีเดียวจะทำอย่างไรดี ปัญหาอย่างนี้เกิดขึ้นเยอะ จะต้องคืนคลื่นหรือไม่ หรือควรจะต้องทำต่อและให้เจ้าเก่าติดหนี้อยู่ ๑๐ กว่าล้านบาท อย่างนั้นไปเรื่อย ๆ ก็จะเพิ่มไปทุกเดือน ถามว่าการที่เราเอามาทำ เราต้องถามก่อนว่าใครพร้อม สถานีไหนพร้อม อาจจะเริ่มจากภูมิภาคก่อนคือ สถานีจากต่างจังหวัด แล้วค่อยเข้ามาที่กรุงเทพ ถ้าสถานีต่างจังหวัดพร้อมที่จะคืนคลื่น เรามาร่วมมือกัน ช่วยเหลือกัน อย่าเอามาคืนคลื่นปั๊บแล้วใช้วิธีแบบทีวีดิจิทัลไม่เกิดผลค่ะ การประมูลแบบนั้นไม่เกิดผลแน่นอน เราจะต้องมีการ compensate คือ การทดแทนตามพระราชบัญญัติ ๒๕๖๐ มาตรา ๑๖ ว่าจะต้องทดแทนให้กับการคืนคลื่น ถามว่าจะทดแทนอย่างไร การทดแทนเราแบ่งออกเป็น ๓ ส่วน ส่วนหนึ่งคือ หน่วยงานที่มีคลื่นอยู่แล้ว อันที่ ๒ คือ กสทช. ซึ่งถ้าเราได้ compensate ตัวนี้เราจะช่วยวิทยุชุมชนได้สำหรับวิทยุชุมชนที่ช่วยเหลือสาธารณชนจริงจัง หน่วยที่ ๓ คือ หน่วยงานของรัฐ ซึ่งอาจจะเป็นกระทรวงดีอี ทั้ง ๓ ส่วนนี้จะต้องมาคุยกันว่าจะช่วยเหลือหน่วยงานที่ปัจจุบันเป็นเจ้าของคลื่นอยู่แล้วให้ประมูลไปอย่างไร

ท่านพร้อมหรือไม่ที่จะให้ กสทช. เข้าไปช่วยทำ model ในการ compensate ในการทำ duty contest ในการหาบุคลากรที่เข้ามาช่วยเหลือ แล้วก็จะได้ดำเนินงานไปพร้อมกัน อันนี้เราต้องคุยในกลุ่มย่อย ๆ แต่เรามี model ให้เขาเห็น

นายวิษณุ วรัญญู (กรรมการสรรหาและเลขานุการและโฆษกคณะกรรมการสรรหา) : กฎหมายใช้คำว่า เยียวยา compensation จำเป็นต้องเป็น financial หรือไม่ หรือว่าเยียวยาด้วยวิธีอื่นก็ได้ และอีกคำถามที่ท่านยังไม่ได้ตอบก็คือว่าเมื่อเอาคลื่นมา ท่านมีความคิดหรือไม่ว่าจะเอาไปทำอะไร

นางอรษา มุขเตียร์ เปอร์ดี้ : อย่างที่เรียนให้ทราบว่าเวลาที่เราเอาคลื่นมา เราต้องดูว่าคลื่นนั้นทำอรรถประโยชน์ให้สังคมอย่างไร มีหลายแง่มากเลย เช่น สังคมทางด้านเศรษฐกิจ ด้านให้ความรู้ ด้านสาธารณสุข เช่น เรื่องของโควิด เรื่องของการแพทย์ เศรษฐกิจ การเมือง สังคม เราสามารถแยกได้หมด เราต้องถามเจ้าของคลื่นก่อนว่าปัจจุบันเขาทำอะไรอยู่และอนาคตมีแผนการที่จะทำคลื่นนี้ต่อไปอย่างไร และเราก็จะบอกเขาว่าคุณจะทำอย่างนี้ดีไหม หรือคนที่อยากจะมาร่วมทำคลื่นมีแผนงานที่จะทำเป็นคลื่นอะไร เราจะมี model บอกหมดเลยว่าน่าจะทำแบบนี้ ๆ ซึ่งใน ๕ นาที คงจะอธิบายไม่หมด ต้องขออภัยด้วย

นายนภดล เทพพิทักษ์ (ประธานกรรมการสรรหา) : ที่ท่านบอกว่าท่านจะเอาการเมืองเข้าไปแก้ไขปัญหาวิทยุท้องถิ่น ท่านจะทำอย่างไรครับ

นางอรษา มุขเตียร์ เปอร์ดี้ : ทุกวันนี้เราต้องยอมรับว่าการเมืองเข้าไปในสื่อท้องถิ่นแทบทุกสถานี วิทยุชุมชน ๒,๐๐๐ กว่าแห่ง เพราะปัญหาเกิดที่ต้นเหตุ ต้นเหตุวิทยุชุมชนไม่มีรายได้ในการเลี้ยงดูตัวเองก็เลยต้องเอาการเมืองเข้าไปแทรก อันนี้คือจะตอบปัญหาของท่านกรรมการที่ถามดิฉันอันหนึ่งว่า ถ้าเรามี compensate เราจะมีรายได้ส่วนหนึ่งที่ กสทช. สามารถไปช่วยวิทยุชุมชนที่ทำเพื่อสาธารณชนโดยตรง ก็จะไม่ต้องไปพึ่งพาการเมือง ไปเอาเงินของการเมืองมา support หรือมาสนับสนุนวิทยุของตัวเอง สามารถอยู่ได้ ถ้าวิทยุชุมชนส่วนใหญ่เดี๋ยวนี้จะลงที่โฆษณา แต่พอ social disruption แล้ว โฆษณาหายากมาก เขาก็ไปพึ่งการเมืองเพื่อจะ take side ไปข้างใดข้างหนึ่ง แล้วก็รับเงิน แต่ถ้าเขาได้รับความร่วมมือช่วยเหลือจาก กสทช. และการทำการ compensate นี้ เขาก็จะไม่ไปพึ่งการเมือง จะอยู่ได้ด้วยตัวเองค่ะ

นายนภดล เทพพิทักษ์ (ประธานกรรมการสรรหา) : ขอบคุณมาก เชิญครับ

นางอรษา มุขเตียร์ เปอร์ดี้ : กราบขอบพระคุณค่ะ

ด้านกิจการกระจายเสียง

พลอากาศเอก มานัต วงษ์วาทย์

การแสดงวิสัยทัศน์ของ พลอากาศเอก มานัต วงษ์วาทย์ ผู้ได้รับการเสนอชื่อ เป็นกรรมการกิจการกระจายเสียง กิจการโทรทัศน์ และกิจการโทรคมนาคมแห่งชาติ (ด้านกิจการกระจายเสียง)

นายนภดล เทพพิทักษ์ (ประธานกรรมการสรรหา) : เชิญนั่งครับ กรุณาแนะนำตัวแสดงวิสัยทัศน์และถอดหน้ากากด้วยครับ

พลอากาศเอก มานัต วงษ์วาทย์ : กราบเรียนท่านประธาน ท่านรองประธาน และกรรมการสรรหาทุกท่าน ผม พลอากาศเอก มานัต วงษ์วาทย์ อดีตผู้บัญชาการทหารอากาศ จบการศึกษาที่โรงเรียนเตรียมทหาร ผ่านโรงเรียนนายเรืออากาศ และไปรับทุนการศึกษาจากประเทศเยอรมัน ไปศึกษาต่อในสาขาวิศวกรรมอากาศยานและอวกาศ ที่ประเทศเยอรมัน กลับมาทำหน้าที่ในตำแหน่งสำคัญเป็นผู้บังคับการกองบิน เป็นผู้ช่วยทูตทหารที่โรม ปารีส และเบอร์ลิน และเป็นเจ้ากรมยุทธการทหารอากาศ และเป็นเสนาธิการทหารอากาศ และเป็นผู้บัญชาการทหารอากาศ ระหว่างที่ดำรงตำแหน่ง รักษาการตำแหน่งประธานบริษัทอุตสาหกรรมการบิน หรือบริษัท TAI อีกตำแหน่งหนึ่งนะครับ ซึ่งดำรงทั้ง ๒ ตำแหน่ง คือ เป็นประธานผู้ถือหุ้น ซึ่งต่อมาตามประกาศของ ป.ป.ช. ผมได้ลาออก เมื่อวันที่ ๑ พฤษภาคม ๒๕๖๓ ที่ผ่านมา เพราะว่าตามประกาศไม่ให้ ผบ. เหล่าทัพไปดำรงตำแหน่ง และถือหุ้น ๑ หุ้น และลาออกเมื่อเกษียณอายุ ปัจจุบันไม่มีหุ้น ระหว่างที่ทำหน้าที่ตั้งแต่ปี ๒๕๕๐ ได้ริเริ่มทำยุทธศาสตร์กองทัพอากาศเมื่อปี ๒๕๕๑ ก่อนยุทธศาสตร์ชาติประมาณ ๑๐ ปี และมาแก้ไขอีกครั้งหนึ่ง ประมาณปี ๒๕๖๐ ส่วนที่ดำรงตำแหน่งระยะเวลาประมาณ ๑ ปี เป็นผู้บัญชาการ ได้จัดทำสมุดปกขาวซึ่งจะเป็นตัวชี้วัดหรือเป็นตัวโครงการที่เห็นได้ชัดว่ายุทธศาสตร์กองทัพอากาศดำเนินการอย่างไร เป็นแผนสมุดปกขาว ๒๐ ปี และได้จัดตั้งหน่วยงานสำคัญ ๒ หน่วย คือ หน่วยงานกำกับเรื่องของการบินด้านการทหาร ซึ่งไม่เคยมีมาก่อน และจัดตั้งศูนย์ cyber และเป็นศูนย์ software เพื่อจะใช้ software ในส่วนของกองทัพอากาศ ซึ่งมีความเกี่ยวพันกับกำลังทางอากาศค่อนข้างมาก ตลอดระยะเวลาประมาณ ๒๐ ปี ที่เข้าไปเกี่ยวข้องกับสถานีวิทยุ นับตั้งแต่เป็นรองผู้บังคับการบิน ได้บริหารสถานีวิทยุของกองทัพอากาศ ๒ แห่ง คือ ที่อุดรธานีและที่สุราษฎร์ธานี หลังจากนั้นตำแหน่งเติบโตมาเรื่อย ๆ ได้ทำหน้าที่เป็นบอร์ดบริหาร ใน ๓ ส่วน หลัก ๆ คือ เรื่องการบริหารกิจการกระจายเสียง คือ สถานีวิทยุกองทัพอากาศ บริหารกิจการโทรคมนาคมของกองทัพอากาศ และบริหารคลื่นความถี่ของกองทัพอากาศ ซึ่งกำลังทางอากาศทั้งหมดส่วนใหญ่ใช้ความถี่ เพราะเป็น platform ที่บินอยู่ในอากาศ ไม่มีสาย เลยต้องใช้คลื่นความถี่เป็นหลัก

ประสบการณ์ในเรื่องการบริหารสถานีวิทยุ คือ เรื่อง content สารัตถะที่เรากระจายออกไปสู่ประชาชน อันที่ ๒ เรื่องเทคโนโลยี ซึ่งเป็นเทคโนโลยี analog เกือบทั้งสิ้น และ digital เพิ่งเริ่มเข้ามา แต่ยังไม่ได้มีการเริ่มใช้กันอย่างจริงจัง อันที่ ๓ คือ ประชาชนหรือกลุ่มเป้าหมายที่เป็นผู้บริโภคข่าวสาร ในส่วนนี้ตลอดระยะเวลา ๒๐ ปี เปลี่ยนแปลงค่อนข้างมากพอสมควร โดยเฉพาะเรื่องของประชาชนหรือผู้บริโภคตั้งแต่ gen baby boomer จนถึง gen X gen Y gen Z เป็นกลุ่ม

ของ Alpha Bravo ซึ่งมีการจัดกลุ่มย่อยอีกมากมาย เพราะฉะนั้นการบริโภคข่าวสารที่กองทัพอากาศ provide ให้ไปค่อนข้างจะลำบากพอสมควรเหมือนกัน และติดด้วยเทคโนโลยีว่าเป็น analog ยังไม่เป็น digital เพราะฉะนั้นการกระจายเสียงที่จะให้ความรู้ประชาชนในเรื่องของการทำความเข้าใจกลายเป็นเรื่องของธุรกิจ เรื่องโฆษณา และเรื่องการบันเทิง ซึ่งเทคโนโลยีตรงนั้น ๒G analog ก็มีความสำคัญพอสมควรเหมือนกัน เรื่องการเกิดความถี่ที่แทรกคลื่นเกี่ยวกับการบิน เป็นปัญหาค่อนข้างใหญ่พอสมควร แต่เราพยายามจะแก้ไข อย่างไรก็ตามสถานีวิทยุคงจะต้องถูกดัดแปลง ถ้าสมมุติในอนาคตเป็น digital ได้ จะต้องเปลี่ยนเอา digital มาใช้เพื่อให้เกิด two way communication ปัจจุบันสถานีวิทยุเป็น one way เราไม่สามารถที่จะใช้ two way ได้ แต่ว่าในอนาคตผมว่าอาจจะได้แน่นอน ส่วนเรื่องราวของนวัตกรรมใหม่ อย่างเช่น สื่อ social media ทั้งหลาย ตั้งแต่ ๔G ๕G เป็นต้นไป ในเรื่องบริบทมีความซับซ้อน คือ ใช้คลื่นความถี่สูงมาก และต้องใช้เสาอากาศ เพราะฉะนั้น การมองต่อไปในอนาคตคงจะต้องมองเรื่องของการกระจายคลื่นเป็นปริมาตร ไม่ใช่ใช้ตามพื้นที่คล้าย ๆ กับสถานีวิทยุ ปริมาตร หมายความว่า บนพื้นดิน พื้นน้ำ และในอากาศ มากที่สุดคงจะเป็นเรื่องของอวกาศ ซึ่งอาจจะต้องมีการมองภาพในเรื่องการจัด volume ปริมาตรของการกระจายเสียงในอนาคต ซึ่งการจะทำ ๕G ๖G ต่อไปในอนาคตเป็นเรื่องของความท้าทาย จะต้องแทรกเข้าไปในองค์ประกอบของกำลังอำนาจของชาติทั้ง ๘ ด้าน

นายวิษณุ วรัญญู (กรรมการสรรหาและเลขานุการและโฆษกคณะกรรมการสรรหา) : หมดเวลาแล้วครับท่าน

นายนภดล เทพพิทักษ์ (ประธานกรรมการสรรหา) : กรรมการมีอะไรจะถามหรือไม่ครับ เชิญท่านวิษณุฯ ครับ

นายวิษณุ วรัญญู (กรรมการสรรหาและเลขานุการและโฆษกคณะกรรมการสรรหา) : ท่านผู้สมัครได้พูดถึงประสบการณ์ต่าง ๆ ที่เคยทำมาที่เกี่ยวข้องกับกิจการการกระจายเสียง หน้าที่อันหนึ่งของ กสทช. ที่ท่านประสงค์จะเข้าไปดำเนินการ คือ เรื่องการจัดสรรคลื่นความถี่ ขั้นตอนสำคัญของการจัดสรรคลื่นความถี่นอกจากเรื่อง assignment คือ ให้ผู้ประสงค์จะประกอบการได้ใช้คลื่นแล้ว ก่อนหน้านั้นคือขั้นตอนของ allocation คือ การแบ่งกิจการที่จะใช้คลื่น ท่านคิดว่าการทำ allocation ในปัจจุบันมีปัญหาอะไรหรือไม่ ส่วนราชการหรือภาครัฐที่ต้องใช้ความถี่อย่างกองทัพอากาศ อย่างหอการบิน หรือแม้กระทั่งกรมอุตุนิยมวิทยา เขาได้รับ allocation ไปเพียงพอที่จะทำหน้าที่นี้หรือไม่ครับ และท่านคิดว่าจะแก้ปัญหานี้อย่างไร

พลอากาศเอก มานัต วงษ์วาทย์ : สถานที่ตั้งของสถานีวิทยุปัจจุบัน เมื่อเป็นส่วนของทหารหรือจะเป็นส่วนของวิทยุชุมชนที่มี ๓,๐๐๐ กว่าสถานี ปัจจุบันไม่ได้ทำ mapping ก็คือ GIS จะต้องวาง location หรือขึงกำลังส่ง ไม่ว่าจะเป็น ๓๐ วัตต์ หรือปัจจุบันอาจจะถึง ๕๐๐ วัตต์ ก็ได้ แต่ว่าที่ออกอากาศกันจริง ๆ เกิน ๓๐ วัตต์ ทั้งหมด จะต้องดูว่าจะ lap กันอย่างไร จะมีการทับซ้อนกันอย่างไร ในการจัด location เป็นเรื่องสำคัญ และการบริหารความถี่ที่ไม่ทับกันในบริเวณพื้นที่

นายวิษณุ วรัญญู (กรรมการสรรหาและเลขานุการและโฆษกคณะกรรมการสรรหา) : ผมไม่ได้หมายถึง location ผมหมายถึง allocation การแบ่ง section ที่จะใช้

พลอากาศเอก มานัต วงษ์วาทย์ : คงจะใช้ของ geometry เป็นหลัก นะครับ คือ ใช้พื้นที่เป็นหลัก เราจะต้องจัดสรรตามพื้นที่อย่างไร และแต่ละพื้นที่จะมีชุมชนและปริมาณของคนในชุมชนมีมากน้อยขนาดไหน ประชาชนจะได้ประโยชน์จากการตั้งตรงนั้นมากน้อยขนาดไหน และข้อมูลข่าวสารที่จะต้องใส่ลงไปเป็นข้อมูลข่าวสารในเชิงปัญญา หรือจะเชิงความมั่นคงขนาดไหน อันนั้นเป็นเรื่องสำคัญครับ

นายนภดล เทพพิทักษ์ (ประธานกรรมการสรรหา) : กรรมการท่านอื่นมีใครจะสอบถามหรือไม่ครับ ถ้าไม่มีหมดคำถาม ขอบคุณมากครับ

ด้านกิจการโทรทัศน์

ศาสตราจารย์ ดร.พิรงรอง รามสูต

การแสดงวิสัยทัศน์ของ ศาสตราจารย์ ดร. พิรงรอง รามสูต ผู้ได้รับการเสนอชื่อเป็นกรรมการกิจการกระจายเสียง กิจการโทรทัศน์ และกิจการโทรคมนาคมแห่งชาติ (ด้านกิจการโทรทัศน์)

นายนภดล เทพพิทักษ์ (ประธานกรรมการสรรหา) : ช่วยแนะนำตัว และแสดงวิสัยทัศน์ได้เลยครับ

ศาสตราจารย์ ดร. พิรงรอง รามสูต : กราบสวัสดีท่านคณะกรรมการ ดิฉัน พิรงรอง รามสูต ขออนุญาตนำเสนอวิสัยทัศน์ ในเวลาอันจำกัดมากจะขอนำเสนอวิสัยทัศน์เกี่ยวกับบทบาทของ กสทช. ในแง่การกำกับดูแลบริการประเภท OTT ซึ่งบริการประเภท OTT ย่อมาจาก Over-the-top VDO on demand คือ หมายถึง platform เช่น YouTube Netflix Line TV DTV iQIYI หรืออะไรทำนองนี้ ที่ให้บริการแพร่ภาพและกระจายเสียงบน platform online อยู่เหนือโครงข่ายโทรคมนาคม เลยเป็นชื่อที่มาของ Over-the-top ซึ่งตอนนี้ OTT จะเป็นประเด็นร้อนในการกำกับดูแล โดยเฉพาะในเรื่องภาวการณ์แข่งขันที่ไม่เท่าเทียมระหว่างบริษัทข้ามชาติที่เข้ามาทำตลาดในประเทศไทยกับบริษัทในประเทศไทยที่เป็นผู้รับใบอนุญาตจาก กสทช. ซึ่งจะมีทุนที่ใหญ่ไม่เท่า อย่างผู้ประกอบการของ OTT VDO on demand จากต่างประเทศข้ามชาติก็จะมีข้อได้เปรียบผู้ประกอบการในประเทศไทยค่อนข้างสูง สามารถเข้าถึงตลาดและทำรายได้ได้มหาศาล โดยที่ไม่ต้องมีตัวตนอยู่ในประเทศด้วยซ้ำ และไม่ต้องเข้าสู่การกำกับดูแลทางกฎหมายต่าง ๆ ไม่ต้องขอรับใบอนุญาต ไม่ต้องเสียค่าธรรมเนียมต่าง ๆ และไม่ต้องลงทุนโครงข่าย ไม่ต้องอยู่ภายใต้การกำกับดูแลของกฎหมายทางเนื้อหาด้วย ไม่มีข้อจำกัด ในแง่ผลกระทบทางเศรษฐกิจ อันนี้ดูเฉพาะกรณี Netflix รายเดียว ซึ่งเป็นรายใหญ่มาก ๆ และหลายท่านอาจจะเป็นผู้บริโภคด้วยนะคะ มีการประเมินค่าเสียโอกาสจากการจัดเก็บภาษีมูลค่าเพิ่มจาก Netflix เป็นมูลค่าสูญเสียของประเทศอยู่ประมาณ ๑๓๑ ล้านบาท อันนี้คำนวณจากร้อยละ ๗ ของรายได้ประมาณ ๑,๘๗๐ ล้านบาท จากค่าสมาชิกพื้นฐาน จาก subscriber เมืองไทยที่ประมาณการอยู่ที่ ๕๖๐,๐๐๐ คน. ซึ่งบทบาทของ กสทช. ในเรื่องนี้ ดิฉันมองว่าจริง ๆ เป็นโอกาสในวิกฤตที่แสดงให้เห็นความเป็นผู้นำและนวัตกรรมในการกำกับดูแลด้วยว่าพบปัญหาในลักษณะที่เป็นโลกาภิวัตน์ทางการสื่อสารจะจัดการอย่างไร ซึ่งแนวทางโดยสรุปรวมแล้วมี ๒ เรื่อง คือ เรื่องการกำกับดูแล เรื่องการส่งเสริมในแง่การกำกับดูแล ดิฉันมองว่าต้องจูงใจให้ OTT ต่างชาติเหล่านี้เข้ามาสู่ระบบการกำกับดูแล ให้มีตัวตนทางกายภาพในประเทศก่อน โดยการจูงใจจะเป็นลักษณะ reward base คือ การกำกับดูแลที่เป็นคุณ ไม่ได้เน้นไปในลักษณะของการลงโทษว่าถ้าไม่มา register แล้วจะลงโทษ หลักการของการกำกับดูแลที่เป็นคุณ คือ ทำให้ผู้ที่อยู่ในระบบการกำกับดูแลได้สิทธิและได้การคุ้มครองเหนือกว่าผู้ที่อยู่นอกระบบ เช่น อาจจะเป็นเรื่องการคุ้มครองทรัพย์สินทางปัญญา หรือการได้รับการอำนวยความสะดวกในลักษณะ One Stop Service ซึ่งตรงนี้ กสทช. เป็นผู้ที่จะเปลี่ยนบทบาทมาทำตรงนี้ ช่วยดูแล และประสานการกำกับดูแล

จากหน่วยงานทุกส่วนที่เกี่ยวข้อง เมื่อเข้าสู่ระบบการกำกับดูแลควรจะเป็นลักษณะการกำกับดูแลแบบ right touch คือ แทนที่จะเป็น licensing เป็นเพียง Notification คือ แค่แจ้งการประกอบกิจการเท่านั้น เรื่องการกำกับดูแลเนื้อหาอาจจะใช้ลักษณะที่เป็น self regulation สามารถทำได้อย่างยืดหยุ่นมากกว่า เช่น การตั้งค่าในการเข้าถึงเนื้อหาหรือการใช้ระบบ content rating เป็นต้น

ส่วนการส่งเสริมมี ๒ เรื่อง ที่เห็นว่ามีความจำเป็นมาก ๆ คือ การส่งเสริมคุณภาพ เนื้อหา กับการส่งเสริมการส่งออกเนื้อหา ในแง่ของการส่งเสริมคุณภาพในระยะกลางและระยะสั้น คงจะเน้นอบรมบุคลากรที่เกี่ยวข้องกับการผลิตเนื้อหาในประเทศให้มีศักยภาพในการผลิตเนื้อหาที่เป็นสากล มีวิธีคิด มีระบบการผลิต ที่เป็นสากลมากขึ้น ในระยะยาวคงต้องวางรากฐานในระบบการศึกษาแบบที่เกาหลีทำ คือ ให้เด็กสามารถที่จะเขียนบทได้ คิดเป็น visual ได้ โตขึ้นมาเข้า writer lab เข้า story lab ส่วนเรื่องการส่งออกเนื้อหาควรจะมีนโยบายที่ชัดเจนในแง่การส่งเสริมเนื้อหาท้องถิ่น โดยเฉพาะกองทุนต่าง ๆ ที่เกี่ยวข้องมีมากมาย มีกองทุนดิจิทัลของ สดช. กองทุน กทปส. กองทุนสื่อปลอดภัยและสร้างสรรค์ ตรงนี้ควรจะมอง outward ว่าทำอย่างไรที่จะส่งออกเนื้อหาที่มีศักยภาพ อาจจะสนับสนุนการทำ subtitle หรืออะไรต่าง ๆ อาจจะมีการกำหนดเรื่อง content quota สำหรับ OTT เพื่อที่จะส่งเสริมศักยภาพให้เนื้อหา local ออกไปสู่ตลาดที่กว้างขึ้น อาจจะมีเรื่อง core production สนับสนุนเครือข่ายธุรกิจระหว่างผู้ผลิตในประเทศกับผู้ผลิตข้ามชาติ อาจจะมีการสร้าง platform online ระดับชาติ แต่คงต้องมอง realistic ว่าคงทำได้ระดับอาเซียนก่อน เพราะเป็นตลาดหลักของเรา ในระยะยาวคงจะมีการแก้ไขกฎหมายเหมือนกันว่าทำอย่างไรให้ปรับโครงสร้างกฎหมายให้เป็นลักษณะที่ไม่ติดตามเทคโนโลยี เป็นการกำกับโดยใช้ห่วงโซ่อุปทานมากกว่าที่จะเป็นติดตามเทคโนโลยี

นายนภดล เทพพิทักษ์ (ประธานกรรมการสรรหา) : เชิญท่านกรรมการครับ

นายวิษณุ วรัญญู (กรรมการสรรหาและเลขานุการและโฆษกคณะกรรมการสรรหา) : ขออนุญาตเรียนถามท่านผู้สมัคร เมื่อสักครู่นี้ท่านได้แสดงวิสัยทัศน์เรื่อง OTT แล้ว ผมมี ๒ คำถาม แนวทางของท่าน คือ ใช้วิธีเชิญชวนให้เขาเข้ามาอยู่ในระบบของไทย แต่ยังมีอีกวิธีหนึ่ง คือ เก็บจากผู้ใช้ subscription ในเมืองไทย ซึ่งจะมีปัญหาในเรื่องการกระทบถึง privacy เพราะต้องตรวจสอบว่ามีใครบ้างเข้าไป subscribe ตรงนี้ ท่านผู้สมัครคิดว่าแนวทางไหน จะมีความเป็นไปได้มากกว่ากัน เพราะแนวทางที่นำเสนอคือ เชิญชวนให้เขาเข้ามาในเมืองไทย พิจารณาถึงระบบ democracy red tape ต่าง ๆ ในเมืองไทยแล้ว ถ้าเขาไม่มาทำอย่างไร จะเก็บภาษีเขาอย่างไร

คำถามที่ ๒ ผู้สมัครมีข้อเสนอในเรื่องการคุ้มครองเสรีภาพของสื่ออย่างไร โดยเฉพาะสื่อโทรทัศน์ที่ประกอบกิจการด้านข้อมูลข่าวสาร

ศาสตราจารย์ ดร. พิรงรอง รามสูต : กรณี OTT ประเด็นที่ดิฉันสนใจมากกว่า คือ เรื่อง content regulation เพราะการที่ให้เขาเข้ามาอยู่ในระบบเป็นจุดเริ่มต้นของการกำกับดูแลด้วย ไม่ใช่เรื่องที่พึงจะได้จากการเก็บภาษีหรือค่าธรรมเนียมต่าง ๆ เท่านั้น แต่เป็นประโยชน์ในแง่ของการคุ้มครองผู้ใช้บริการด้วย เพราะจริง ๆ เรามีเรื่องเด็กและเยาวชน เรื่องเนื้อหาความรุนแรงต่าง ๆ ซึ่งถ้าเขา

อยู่นอกระบบของการกำกับดูแลเราจะดูแลตรงนั้นไม่ได้ ซึ่งในต่างประเทศเรื่องการใช้ notification นั้น work ในสิงคโปร์ ใช้ licensing แต่ค่อนข้าง migrate มาเป็น notification อังกฤษ เดนมาร์ก เกาหลี ใช้ notification และไม่เก็บภาษี อังกฤษถ้า Netflix มีรายได้มากกว่า ๑๐ ล้านปอนด์ขึ้นไป จึงจะเก็บ ๑๐ – ๕๐ ล้านปอนด์จึงจะเก็บ จะมี pro-rate ซึ่งน้อยมาก concern จริง ๆ คือ content regulation มากกว่าว่าจะดูแลอย่างไรให้เนื้อหาอยู่ในกรอบกฎหมายไทย และไม่ส่งผลกระทบต่อเด็กและเยาวชนในแง่ของความรุนแรงด้วย

คำถามที่ ๒ เรื่องสิทธิเสรีภาพ ดิฉันว่าในมาตราที่เกี่ยวข้องในรัฐธรรมนูญหรือในกฎหมายที่เกี่ยวข้อง เช่น ถ้าเกี่ยวกับโทรทัศน์ คือ พระราชบัญญัติการประกอบกิจการกระจายเสียงและกิจการโทรทัศน์ พ.ศ. ๒๕๕๑ มีเรื่องสิทธิเสรีภาพ โดยส่งเสริมเรื่องการกำกับดูแลกันเองของสื่อ ถ้าสื่อมีจรรยาบรรณและมีการดูแลกันเองดีพอ เรื่องสิทธิเสรีภาพดิฉันว่าเป็นเรื่องรอง เพราะไม่มีเหตุอันใดที่จะทำให้ยกเว้นว่าเราอยู่ในระบอบอำนาจนิยมจะเข้าไปรุกล้ำสิทธิเสรีภาพสื่อ แต่ถ้าสื่ออยู่ในกรอบของกฎหมายและจรรยาบรรณวิชาชีพ กฎหมายค่อนข้างชัดเจนอยู่แล้ว

นายวิษณุ วรัญญู (กรรมการสรรหาและเลขานุการและโฆษกคณะกรรมการสรรหา) : ประเด็นที่ ๒ ถ้าตรวจสอบกันเอง ถ้าเป็น print media น่าจะเป็นไปได้ แต่ถ้าเป็นอิเล็กทรอนิกส์หรือสื่อด้านวิทยุกระจายเสียง วิทยุโทรทัศน์ที่ใช้คลื่นความถี่ กสทช. แจ้งไปว่าจะจอดำเท่านั้น เขาก็หยุดแล้วอย่างที่ผ่านมา กสทช. ทำบทบาทตรงนี้ ท่านคิดว่ากระทบต่อเสรีภาพของการนำเสนอข้อมูลข่าวสารหรือไม่

ประเด็นที่ ๒ ย้อนไปคำถามแรกที่ท่านผู้สมัครบอกว่าจุดมุ่งหมายในการดึง OTT เข้ามาในระบบของไทยเพื่อจะ regulate content ด้วย ทีนี้จะ regulate ในระดับเดียวกับที่ regulate ภาพยนตร์ไทยหรือไม่ ภาพยนตร์ไทยถูก censor จนไม่มีความริเริ่มสร้างสรรค์ ที่คนดู Netflix Youtube ดูอะไรมากกว่า เพราะเขาเปิดโอกาสให้มีการสร้างสรรค์ทางศิลปะมากกว่า ท่านจะจัดให้เกิดสมดุลตรงนี้อย่างไร

ศาสตราจารย์ ดร. พิรงรอง รามสูต : เรื่องสิทธิเสรีภาพ การกำกับดูแลกันเอง จริง ๆ print media มีสภาการหนังสือพิมพ์แห่งชาติซึ่งชัดเจนอยู่มานานกว่า และมีกระบวนการของการรับเรื่องร้องเรียนต่าง ๆ ที่ชัดเจน แต่ในส่วนของ broadcasting มีสภาวิชาชีพข่าววิทยุโทรทัศน์ไทย แต่อยู่ใน segment ที่เป็นข่าวเป็นหลัก และจริง ๆ เป็น spin off จากสภาการหนังสือพิมพ์แห่งชาติ จึงได้มีความเข้มแข็งที่ต่อเนื่องกันไปมากกว่า แต่ในส่วนที่เป็นเนื้อหาประเภทอื่นอาจจะไม่ค่อยชัดเจน เช่น entertainment หรือโฆษณา แต่จริง ๆ โฆษณาค่อนข้างเข้มแข็ง โฆษณา broadcasting เป็นตัวอย่างของ Self regulation ที่ชัดเจนที่สุดตั้งแต่เริ่มต้น เพราะสภาโฆษณาธุรกิจไทยทำมาตั้งแต่ต้น

นายวิษณุ วรัญญู (กรรมการสรรหาและเลขานุการและโฆษกคณะกรรมการสรรหา) : ประเด็นนี้มี Self regulation ของ industry แต่ในส่วนของ กสทช. ออกระเบียบเรื่องการโฆษณาเกินเวลาหรือยัง

ศาสตราจารย์ ดร. พิรงรอง รามสูต : มีระเบียบเรื่องโฆษณาแฝง เท่าที่ทราบ

นายวิษณุ วรัญญู (กรรมการสรรหาและเลขานุการและโฆษกคณะกรรมการสรรหา) : ประเด็นโฆษณาเกินเวลา กฎหมาย ปี ๒๕๑๘ มี กบว. ชั่วโมงหนึ่งโฆษณาได้ไม่เกิน ๘ หรือ ๑๐ นาที แล้วแต่กรณี

ศาสตราจารย์ ดร. พิรงรอง รามสูต : กสทช. เท่าที่ทราบมีการ monitor และดูเฉลี่ยแต่ละวันแต่ละช่องโดย random ดู

นายวิษณุ วรัญญู (กรรมการสรรหาและเลขานุการและโฆษกคณะกรรมการสรรหา) : ตามกฎหมายกำหนดให้ กสทช. โดยเฉพาะ broadcasting ออกระเบียบ กสทช. ยังไม่ได้ออกระเบียบใช่หรือไม่

ศาสตราจารย์ ดร. พิรงรอง รามสูต : เรื่องเกินเวลาน่าจะยังไม่มี รู้สึกว่ามีกลไกในแง่ของการ monitor

นายวิษณุ วรัญญู (กรรมการสรรหาและเลขานุการและโฆษกคณะกรรมการสรรหา) : เกินเวลาแล้ว มี sanction อย่างไร

ศาสตราจารย์ ดร. พิรงรอง รามสูต : เข้าใจว่าเป็นเรื่องคุ้มครองผู้บริโภค เป็นเรื่อง content ด้วย คาบเกี่ยวระหว่างอนุกรรมการด้าน content กับอนุกรรมการด้านคุ้มครองผู้บริโภค เพราะในแง่การโฆษณาเกินเวลาเป็นการรบกวนรำคาญผู้บริโภคเหมือนกันเพราะเกินเวลาของการโฆษณา

นายวิษณุ วรัญญู (กรรมการสรรหาและเลขานุการและโฆษกคณะกรรมการสรรหา) : สถานี อสมท. หรือบางแห่งทำสัญญากับ time sharing หรือยังว่าโฆษณาเกินเวลาให้แบ่งกัน ทำได้หรือไม่

ศาสตราจารย์ ดร. พิรงรอง รามสูต : ไม่ได้ค่ะ

นายวิษณุ วรัญญู (กรรมการสรรหาและเลขานุการและโฆษกคณะกรรมการสรรหา) : ปัจจุบันเขายังปฏิบัติอยู่

ศาสตราจารย์ ดร. พิรงรอง รามสูต : เท่าที่ทราบ ที่คุยกับเจ้าหน้าที่ที่ กสทช. มีการดูเฉลี่ยว่าทั้งวันอยู่ที่เท่าไร เขาใช้วิธีเฉลี่ยทั้งวัน ไม่ได้ดูตามรายชั่วโมง ดู random

นายธงชัย เสนามนตรี (กรรมการสรรหา) : เมื่อสักครู่นี้พูดถึงเรื่องสิทธิเสรีภาพของสื่อโดยเฉพาะกรณีโทรทัศน์ ถ้าเราดูโทรทัศน์หลายช่อง ช่องนั้นจะเป็นสีเสื้อข้างหนึ่ง ความคิดเห็นด้านการเมืองแบ่งข้างอย่างชัดเจน กรณีนี้ถ้าท่านไปเป็นกรรมการ กสทช. ท่านจะแก้ไขอะไรได้บ้าง สื่อเลือกข้างชัดเจน ทุกวันนี้ไม่ว่าจะเป็นหนังสือพิมพ์หรือโทรทัศน์ ซึ่งปรากฏข้อเท็จจริง ผมคิดว่าทุกคนต้องยอมรับว่าความจริงเป็นอย่างนั้น

ศาสตราจารย์ ดร. พิรงรอง รามสูต : เรื่องการเลือกข้าง จริง ๆ เป็นภาพสะท้อนสังคมที่ใหญ่กว่าสื่อ เพราะสังคมไทยมีลักษณะของการแบ่งขั้วทางความคิดมามากกว่า ๑๐ ปีแล้ว ในแง่

ของการนำเสนอก็สะท้อน แต่ไม่ได้บอกว่าเป็นสิ่งที่ถูกต้อง เพราะจริง ๆ หลักการจรรยาบรรณของการเป็นสื่อ โดยเฉพาะสื่อด้านวารสารศาสตร์ ทำอย่างไรที่จะไม่ฝักใฝ่ฝ่ายใด เป็นลักษณะ impartial ไม่อยากจะพูดคำว่า neutral เพราะการเป็นกลางคงจะยาก สื่อที่เป็นมืออาชีพจริง ๆ จะต้องไม่แสดงให้เห็นถึงอคติส่วนบุคคลหรืออคติทางด้านการเมืองออกมา ซึ่งจริง ๆ ตรงนี้ควรจะต้องมีอย่างที่ท่านกรรมการถามถึงว่าควรจะมีระเบียบออกมาหรือไม่ ในต่างประเทศเรื่องการแสดงความเอียงข้างถือเป็นประเด็น เพราะว่าไม่ balance ถึงแม้ว่าจะนำเสนอเกี่ยวกับฝั่งนี้ แต่อีกฝั่งหนึ่งควรจะได้พื้นที่เท่า ๆ กันด้วย แต่กรณีนี้จะมีเส้นแบ่งระหว่างกฎหมายกับจรรยาบรรณวิชาชีพ หลายส่วนจะมองว่าเป็นเรื่องจรรยาบรรณ ไม่ใช่เรื่องกฎหมาย แต่กฎหมายสามารถที่จะเสริมให้เกิดจรรยาบรรณได้ ถ้า กสทช. กระตุกเตือน เพราะ กสทช. เป็น regulator ที่มีอำนาจทางกฎหมาย

นายนภดล เทพพิทักษ์ (ประธานกรรมการสรรหา) : หมดเวลา ขอบคุณมากครับ

ด้านกิจการโทรทัศน์

นางสาวจินตนันท์ ชญาต์ร ศุภมิตร

การแสดงวิสัยทัศน์ของ นางสาวจินตนันท์ ชญาต์ร ศุภมิตร ผู้ได้รับการเสนอชื่อ เป็นกรรมการกิจการกระจายเสียง กิจการโทรทัศน์ และกิจการโทรคมนาคมแห่งชาติ (ด้านกิจการโทรทัศน์)

นายนภดล เทพพิทักษ์ (ประธานกรรมการสรรหา) : เชิญแนะนำตัว และแสดงวิสัยทัศน์ครับ

นางสาวจินตนันท์ ชญาต์ร ศุภมิตร : เรียนท่านกรรมการสรรหาทุกท่าน ดิฉัน นางสาวจินตนันท์ ชญาต์ร ศุภมิตร ผู้รับการสรรหาในด้านกิจการโทรทัศน์ วันนี้จะมาเสนอวิสัยทัศน์เป็นเรื่องเกี่ยวกับการปฏิรูปสื่อ ซึ่งการปฏิรูปสื่อมี ๓ ด้าน ด้านแรก ด้านโครงสร้าง ด้านที่ ๒ ด้านเนื้อหา ด้านที่ ๓ ด้านปฏิรูปสื่อสารมวลชนและจริยธรรม

ด้านที่ ๑ การปฏิรูปโครงสร้าง ดิฉันขอเสนอให้ทำ Platform ที่เป็น Platform ของประเทศไทย Platform กลาง ซึ่งปัจจุบันคนที่ทำโทรคมนาคมสามารถจะทำ IPTV ได้ ทำ app TV ได้ แต่ทางด้านโทรทัศน์ไม่สามารถจะทำได้ เพราะฉะนั้นในการทำ Platform กลาง กสทช. สามารถที่จะ facilitate ให้มี Platform ต่างประเทศมาศึกษาได้ การทำ Platform กลาง สามารถที่จะแก้ปัญหาเรื่อง rating ซึ่งขณะนี้ rating มีปัญหาอยู่ เราสามารถที่จะดู backdoor ได้และ Platform กลางอย่างเช่น NETFLIX YouTube Viu ของเกาหลี และ WeTV ของจีน

๒. ช่องที่ยืดคืนมาจะทำช่อง localize ช่องภูมิภาค ซึ่งช่อง ๑๑ กำลังทดลองอยู่ ประโยชน์ของการทำช่องภูมิภาค คือ จะต้องเป็นข่าวสาร รายการต่าง ๆ ความรู้เกี่ยวกับเกษตร โดยเฉพาะเวลาเกิดภัยพิบัติต่าง ๆ

๓. ช่อง SD ที่เป็น Standard Definition ควรจะผลักดันให้เป็น HD เพราะว่าตอนที่ประมูลไม่เหมือนกัน transponder แพง แต่ว่าปัจจุบันคลื่น ๕G สามารถจะทำได้แล้ว

๔. long term จะสนับสนุนให้เกิดการแก้ไข พ.ร.บ. ที่เกี่ยวข้องกับเรื่องคลื่นมี พ.ร.บ. ๓ – ๔ ฉบับ ซึ่งล็อกเรื่องคลื่นเอาไว้ ที่จะต้องแก้ไขให้เกิดคลื่นกลาง หรือ utility ได้คลื่นมาสามารถจะนำไปทำอะไรก็ได้ เพราะว่าผู้พัฒนาโทรคมนาคมทำ IPTV ทำ app TV ได้ แต่โทรทัศน์ไม่สามารถจะทำอะไรได้ เพราะล็อกไว้โดยกฎหมาย

ด้านที่ ๒ ด้านเนื้อหา จะต้องมีน้ำดีมาไล่น้ำเสีย สนับสนุนเนื้อหาที่มีจริยธรรม เนื้อหาที่ดี เนื้อหาสำหรับเด็ก เพราะทีวีที่คืนช่องมาตอนนี้ของเด็กไม่มีแล้ว มีของ Thai PBS ลองอยู่ เรื่องเกี่ยวกับใบผู้ประกาศ กสทช. สนับสนุนใบผู้ประกาศ ใบอนุญาตมานานแล้ว แต่ไม่เคยมีผลบังคับใช้ การเข้าถึงสื่อของคนพิการ เพราะว่าคนพิการใน พ.ร.บ. กำหนดไว้ กำกับดูแลโฆษณา โฆษณามี ๒ อย่าง โฆษณาเกินจริง และโฆษณาเกินเวลา

ด้านที่ ๓ ด้านปฏิรูปสื่อสารมวลชนและจริยธรรม กสทช. จริง ๆ แล้วคุมโทรทัศน์ แต่ไม่สามารถจะคุม internet ได้ ทำได้แค่ web facilitator ให้สื่อเข้ามาคุมกันเอง โดยที่สนับสนุนการทำคล้าย ๆ สภาวิชาชีพสื่อ โดยที่สภาวิชาชีพสื่อก็จะเป็นผู้ที่ควบคุมประมวลจริยธรรมของสื่อ เพราะว่าปัญหามีเยอะ อย่างที่เราทราบกันอยู่ กสทช. สามารถที่จะลงโทษทางปกครองได้จากเบาไปหาหนัก เช่น ตักเตือน ลงโทษปรับ หรือเพิกถอนใบอนุญาต อันสุดท้ายดิฉันคิดว่าทาง กสทช. ควรจะสนับสนุน media literacy การรู้เท่าทันสื่อ เพราะถ้าเผื่อว่าสื่อไม่ดี แต่ว่าประชาชนมีวัคซีนก็สามารถที่จะฉีดวัคซีนตัวเองได้ มีการรู้เท่าทันสื่อ fake news หรือว่าเป็นเนื้อหาที่ไม่ดี สามารถที่จะใช้วิจารณญาณในการดูแลได้ กสทช. ควรจะสนับสนุนในด้านการศึกษาตั้งแต่ประถมศึกษา มัธยมศึกษา จนถึงมหาวิทยาลัย สุดท้ายนี้อยากจะเน้นย้ำว่า กสทช. หน้าที่ก็คือกำกับดูแลและส่งเสริม มิใช่มีหน้าที่ในการหารายได้ให้แก่แผ่นดิน ไม่ได้เหมือนกรมสรรพากร เพราะฉะนั้น กสทช. ในที่สุดก็จะต้องกลายเป็น convergent regulator ก็คือ ผู้บริหารสื่อแบบหลอมรวม ซึ่งดิฉันคิดว่าที่สุดแล้วคือ ประโยชน์ของประชาชน ขอบคุณค่ะ

นายนภดล เทพพิทักษ์ (ประธานกรรมการสรรหา) : เชิญกรรมการครับ

นายวิษณุ วรัญญู (กรรมการสรรหาและเลขานุการและโฆษกคณะกรรมการสรรหา) : กรรมการได้อ่านวิสัยทัศน์ที่ท่านเขียนมาแล้ว ๕ นาทีนี้ เพียงเพื่อมายืนยันว่าได้เขียนจริงหรือเปล่า เพื่อให้เป็นไปตามพระราชบัญญัติวิธีปฏิบัติราชการทางปกครอง พ.ศ. ๒๕๓๙ มาตรา ๓๐ ขอเรียนถามผู้สมัครว่ายังเป็นกรรมการบริหารของบริษัท ทีวีอาลาคาร์ต อยู่หรือเปล่าครับ

นางสาวจินตนันท์ ชญาต์ร ศุภมิตร : ออกมาหลายปีมากแล้วค่ะ คือตอนที่ดิฉันได้รับโปรดเกล้าฯ เป็น สนช. ก็ลาออกเลย

นายวิษณุ วรัญญู (กรรมการสรรหาและเลขานุการและโฆษกคณะกรรมการสรรหา) : ปัจจุบันไม่ได้เป็นแล้ว

นางสาวจินตนันท์ ชญาต์ร ศุภมิตร : ไม่ได้เป็นแล้วค่ะ

นายวิษณุ วรัญญู (กรรมการสรรหาและเลขานุการและโฆษกคณะกรรมการสรรหา) : เมื่อสักครู่นี้พูดถึงเรื่องที่น่าสนใจมากเลย คือ เรื่อง media literacy ในบทบาทของ กสทช. ช่วยขยายความนิดหนึ่งว่าจะทำอย่างไร และจะใช้ resource จากไหน

นางสาวจินตนันท์ ชญาต์ร ศุภมิตร : กสทช. นี้ เหมือนเป็นผู้ที่ส่งเสริม เพราะฉะนั้นคิดว่า กสทช. มีทุกอย่างอยู่ในมือ เพียงแต่ว่าอาจจะขาดการประสานงานกับพวกสถานศึกษา อย่างเช่นโรงเรียนหรือว่ากระทรวงศึกษาศึกษา ซึ่งดิฉันอยากจะนำเข้าไปในหลักสูตรเลย อย่างเช่น ต่างประเทศจะมีหลักสูตรต่าง ๆ ที่ส่งเสริมด้าน media literacy ส่วนตัวดิฉันได้ทำอยู่ก็มีอินเทอร์เน็ตในโรงเรียนแล้วก็ screen filter ในโรงเรียน มีการทดลองทำอยู่ ๑๐ กว่าโรงเรียน และมีหลักสูตรในการส่งเสริมให้รู้เท่าทันสื่อค่ะ

นายวิษณุ วรัญญู (กรรมการสรรหาและเลขานุการและโฆษกคณะกรรมการสรรหา) : ในส่วนของโทรทัศน์มีประเด็นสำคัญ คือ เรื่องของเสรีภาพสื่อโดยเฉพาะช่องที่เป็นข้อมูลข่าวสาร ท่านผู้สมัครมีวิสัยทัศน์ในเรื่องการจะคุ้มครอง ส่งเสริม สนับสนุนเรื่องเสรีภาพของสื่อตรงนี้อย่างไรบ้าง

นางสาวจินตนันท์ ชญาต์ร ศุภมิตร : ดิฉันเคยเป็นสื่อมวลชนมาก่อน และเคยเป็นผู้ประกอบการมาก่อน ก็เข้าใจเรื่องเสรีภาพในการแสดงความคิดเห็นอะไรดี เพียงแต่ว่าเสรีภาพนั้นจะต้องไม่ไปรบกวนเสรีภาพของคนอื่นด้วย เพราะถ้าเผื่อว่าสื่อต่าง ๆ เสนอข้อมูลด้วยข้อเท็จจริง ย้ำว่าข้อเท็จจริงนะคะ และไม่ได้ไปหมิ่นประมาทใคร ไม่ได้ไปพูดใส่ร้ายป้ายสีใคร มีการส่งเสริมให้เสรีภาพของสื่อมวลชนเป็นสิ่งสำคัญ เพราะฉะนั้นดิฉันก็อยากส่งเสริมให้ออกมาทุกช่องทางค่ะ

นายนภดล เทพพิทักษ์ (ประธานกรรมการสรรหา) : เชิญครับ

นายวีระยุทธ ปั้นน่วม (กรรมการสรรหา) : มีประเด็นที่ท่านบอกว่า กสทช. ต้องทำหน้าที่เฉพาะกำกับส่งเสริม ไม่อยากให้ไปทำเรื่องหารายได้เหมือนกระทรวงการคลัง กรมสรรพากร ใช่ไหมครับ ตอนนี้รัฐบาลเองช่องทางหารายได้ค่อนข้างจะลำบากมากในสถานการณ์ covid อย่างนี้ กสทช. เอง ผมคิดว่าน่าจะมีช่องทางที่จะหารายได้บางอย่าง ซึ่งไม่มีผลกระทบกับผู้ใช้บริการคือ ประชาชน ถ้ามีช่องทางแบบนี้ก็ควรจะทำหรือเปล่า ผมอยากจะสอบถาม

นางสาวจินตนันท์ ชญาต์ร ศุภมิตร : ดิฉันไม่ได้ go against ที่ว่าไม่ให้หารายได้ เพียงแต่ย้ำว่าหน้าที่หลักของ กสทช. ไม่ใช่การหารายได้ ไม่มีส่วนไหนอยู่ใน พ.ร.บ. ที่สั่งให้หารายได้ เพราะฉะนั้นการหารายได้ก็เป็นสิ่งที่จำเป็นอยู่ เพียงแต่ว่าในการที่หารายได้บางครั้งเราต้องคำนึงถึง content มากกว่าว่าคนนี้จะให้ราคาสูงเท่านี้ เอาราคาสูงที่สุด ซึ่งในการจัดซื้อจัดจ้างของราชการก็มีเหมือนกันที่ว่าผู้เสนอราคาไม่จำเป็นที่จะต้องเสนอราคาที่สูงที่สุดเป็นผู้ที่ได้รับการประมูลถูกหรือไม่คะ เพราะฉะนั้นเราก็ต้องพิจารณาหลายอย่างในเรื่องนี้ค่ะ

นายวีระยุทธ ปั้นน่วม (กรรมการสรรหา) : ต่อเนื่องนิดหนึ่ง ที่ผมพูดอย่างนี้อาจจะไม่พูดถึงเรื่องการประมูล อาจจะมีช่องทางอื่นที่เราไม่เคยเก็บรายได้แล้วมีทางที่จะเก็บรายได้ แบบนี้ กสทช. ก็น่าจะทำหรือเปล่า

นางสาวจินตนันท์ ชญาต์ร ศุภมิตร : ใช่ค่ะ

นายวีระยุทธ ปั้นน่วม (กรรมการสรรหา) : มีค่าธรรมเนียมอะไรบ้างซึ่งไม่เกี่ยวกับเรื่องการประมูล

นางสาวจินตนันท์ ชญาต์ร ศุภมิตร : คือมีการคุยกันหลายเรื่องเกี่ยวกับเรื่อง platform ของต่างประเทศ เช่น YouTube Facebook ที่ว่ามีการโฆษณา แล้วก็ไม่เคยเก็บ VAT ได้เลยอะไรอย่างนี้ ก็มีการพูดกันมามากมาย ซึ่ง กสทช. คิดว่าก็คงจะต้องมีการประชุมและสนับสนุนว่ามีหนทางอย่างไรที่จะหารายได้ แต่เรื่องหนึ่งที่ดิฉันเสนอก็คือ เรื่อง platform ที่เสนอ เป็น platform Thailand ดิฉันคิดว่า

สามารถที่จะร่วมมือกับต่างประเทศในการ co – produce พวก content แล้วส่งขายเหมือนหนังเกาหลีที่มาฮิตอยู่ในเมืองไทย หรือญี่ปุ่น หรือจีน ก็จะมีบางคนที่ทำอยู่แล้ว เพียงแต่ว่าไม่เป็นระบบระเบียบและไม่ได้มีการส่งเสริมจากทางภาครัฐค่ะ

พลเอก วิทวัส รชตะนันทน์ (รองประธานกรรมการสรรหา) : ปัจจุบันนี้ท่านประกอบอาชีพอะไรครับ ตัวตนของท่านที่มาสมัครนี้คิดว่าอยู่ในส่วนไหนครับ เรื่องของ content ที่เกี่ยวข้องกับเรื่องกิจการโทรทัศน์ ในเรื่องเทคนิคของโทรทัศน์ หรือเรื่อง content หรือเรื่องไหน อยากทราบในปัจจุบันครับ

นางสาวจินตนันท์ ชญาต์ร ศุภมิตร : คืออดีตที่ผ่านมาก็เป็น content ทั้งเป็น content provider ทั้งผู้บริหารสถานีโทรทัศน์ผ่านดาวเทียม ทั้งเป็นพิธีกรรายการ ทั้งเป็นผู้ที่ซื้อโฆษณาเป็นเอเจนซี่มาก่อน เป็นผู้จัดการฝ่ายโฆษณา เป็นลูกค้ามาก่อน หลังจากนั้นก็ผันตัวมาเป็นอาจารย์สอนหลายที่มาก สอนนิเทศฯ ที่มหาวิทยาลัยกรุงเทพ ที่มหิดล ทำมหิดลแชนแนล เป็นผู้บริหารสถานีของทหารอากาศสมัยโน้น ปัจจุบันนี้เป็นอาจารย์ค่ะ ขณะที่อยู่ในสภาดิฉันเป็นรองประธานคณะอนุกรรมาธิการสื่อสารมวลชน และเป็นโฆษกกรรมาธิการการวิทยาศาสตร์ เทคโนโลยี สารสนเทศและสื่อสารมวลชน ปัจจุบันเป็นอาจารย์ค่ะ

นายนภดล เทพพิทักษ์ (ประธานกรรมการสรรหา) : ขออนุญาตถามเรื่องส่วนตัวนิดหนึ่ง เป็นอะไรกับท่านผู้หญิงจรุงจิตต์ฯ ครับ

นางสาวจินตนันท์ ชญาต์ร ศุภมิตร : ชื่อคล้ายกันค่ะ ชื่อท่านผู้หญิงพึงจิตฯ เป็นลูกค่ะ

นายนภดล เทพพิทักษ์ (ประธานกรรมการสรรหา) : หมดเวลาแล้ว ขอบคุณมากครับ

ด้านกิจการโทรคมนาคม

รองศาสตราจารย์ ดร.อธิคม ฤกษบุตร

การแสดงวิสัยทัศน์ของ รองศาสตราจารย์ ดร.อธิคม ฤกษบุตร ผู้ได้รับการเสนอชื่อเป็นกรรมการกิจการกระจายเสียง กิจการโทรทัศน์ และกิจการโทรคมนาคมแห่งชาติ (ด้านกิจการโทรคมนาคม)

นายนภดล เทพพิทักษ์ (ประธานกรรมการสรรหา) : เชิญท่านแนะนำตนเองและแสดงวิสัยทัศน์ครับ

รองศาสตราจารย์ ดร.อธิคม ฤกษบุตร : กราบเรียนท่านประธาน และกรรมการสรรหา กสทช. ที่เคารพทุกท่าน กระผม รองศาสตราจารย์ ดร.อธิคม ฤกษบุตร สำเร็จการศึกษาระดับปริญญาตรี ปริญญาโท และปริญญาเอก สาขาวิศวกรรมไฟฟ้า จากมหาวิทยาลัยชั้นนำภายในประเทศและต่างประเทศ ปัจจุบันเป็นรองศาสตราจารย์ สาขาวิศวกรรมโทรคมนาคม มหาวิทยาลัยเทคโนโลยีมหานคร ตำแหน่งบริหารในปัจจุบัน เป็นรองอธิการบดีมาแล้ว ประมาณ ๑๘ ปี และเป็นกรรมการสภามหาวิทยาลัยมาแล้ว ประมาณ ๑๔ ปี สำหรับประสบการณ์และผลงานที่ผ่านมา ผมเคยเป็นคณบดีคณะวิศวกรรมศาสตร์มาแล้ว ๑๒ ปี ในช่วงเวลาที่เป็นคณบดีได้รับเลือกให้เป็นประธานสภาคณบดีคณะวิศวกรรมศาสตร์แห่งประเทศไทย ซึ่งเป็นเวทีที่รวมคณบดีคณะวิศวกรรมศาสตร์ทั่วประเทศทั้งจากมหาวิทยาลัยของรัฐและเอกชนกว่า ๖๐ สถาบัน ในด้านวิชาการ ผมยังคงทำงานวิจัยสื่อสารและโทรคมนาคมอย่างต่อเนื่อง ทำให้มีเครือข่ายนักวิชาการชั้นนำด้านสื่อสารโทรคมนาคม ทั้งจากภายในประเทศและต่างประเทศเป็นจำนวนมาก ด้านวิชาชีพ ผมมีประสบการณ์ในการกำกับดูแลอุตสาหกรรมที่เกี่ยวข้องกับระบบสื่อสารโทรคมนาคมโดยตรง โดยเป็นผู้กำหนดมาตรฐานระบบสื่อสารโทรคมนาคมให้กับสำนักงานมาตรฐานผลิตภัณฑ์อุตสาหกรรม หรือ สมอ. มาแล้วประมาณ ๑๕ ปี โดยคณะกรรมการที่ผมเป็นประธานอยู่ได้ออกมาตรฐานทางเทคนิคเกี่ยวกับเคเบิลเส้นใยนำแสงที่ใช้ภายในประเทศมาแล้วหลายฉบับ ผมยังมีส่วนในการกำหนดมาตรฐานสากลร่วมกับ IEC ซึ่งเป็นหน่วยงานระหว่างประเทศ ในการกำหนดมาตรฐานทางเทคนิคของอุปกรณ์สื่อสารโทรคมนาคมและที่เกี่ยวข้องจนถึงปัจจุบัน ในช่วง ๑๐ กว่าปีที่ผ่านมา ผมได้รับแต่งตั้งให้เป็นอนุกรรมการหลายหน่วยงานที่เกี่ยวข้องกับกิจการโทรคมนาคมและเทคโนโลยีสมัยใหม่ เช่น กสทช. กระทรวงดิจิทัลเพื่อเศรษฐกิจและสังคม สำนักงานพัฒนาวิทยาศาสตร์และเทคโนโลยีแห่งชาติ และสภาวิศวกร เป็นต้น จากความรู้และประสบการณ์ที่ผ่านมามีส่วนสำคัญที่ทำให้ผมได้เรียนรู้ถึงเทคโนโลยีใหม่ ๆ ของโลกตลอดเวลา ได้เข้าใจถึงผลกระทบในการนำเทคโนโลยีต่าง ๆ เหล่านั้นมาใช้ในมิติต่าง ๆ ทำให้ผมเข้าใจบริบทของการกำกับดูแลกิจการโทรคมนาคมและที่เกี่ยวข้องกับเทคโนโลยีดิจิทัลเป็นอย่างดี ในส่วนของการวิเคราะห์สภาพปัญหาปัจจุบัน สถานการณ์ COVID-๑๙ ทำให้ชีวิตดั้งเดิมของเราเปลี่ยนไป ในขณะเดียวกันก็สร้างความถดถอยให้กับสภาพเศรษฐกิจของประเทศอย่างชัดเจน การฟื้นฟูสภาพเศรษฐกิจจึงเป็นภารกิจที่สำคัญ ผมเชื่อว่าการใช้เทคโนโลยีดิจิทัลจะช่วยให้เกิดกิจกรรมต่าง ๆ ในการฟื้นฟูสภาพเศรษฐกิจของประเทศทั้งในระยะสั้นและระยะยาว ดังจะเห็นได้จากการพัฒนา application และ platform ต่าง ๆ มาใช้ ในช่วงที่ผ่านมาบทบาทของ กสทช. จึงต้อง

ให้ความสำคัญในการส่งเสริม กระตุ้น และผลักดันในการใช้เทคโนโลยีดิจิทัลที่วิ่งอยู่บนโครงข่ายสื่อสารโทรคมนาคมในการฟื้นฟูสภาพเศรษฐกิจของประเทศ การเข้าถึงข้อมูลของผู้บริโภคอย่างทั่วถึงมิใช่จำกัดอยู่ในพื้นที่สภาพการใช้งาน แต่ต้องคำนึงถึงมิติด้านความรู้และความพร้อมใช้ของบุคลากรในภาคส่วนต่าง ๆ ของสังคม รวมถึงต้องให้ความสำคัญอย่างยิ่งในเรื่องของความมั่นคงปลอดภัยเกี่ยวกับระบบข้อมูลสารสนเทศ การดำเนินการของ กสทช. จึงต้องให้ความสำคัญกับการฟังความคิดเห็นจากประชาชนในทุกภาคส่วนให้มาก และบูรณาการความคิดเห็นเหล่านั้นมาสร้างสรรค์กิจกรรมใหม่ ๆ เพื่อประโยชน์ในการพัฒนากิจการโทรคมนาคม เพื่อสร้างและพัฒนาเศรษฐกิจของประเทศชาติให้เข้มแข็งต่อไป สุดท้ายการกำหนดนโยบายและทิศทางของ กสทช. จะต้องสอดคล้องกับนโยบายของรัฐบาล จะต้องเป็นไปตามความต้องการของประชาชนในทุกภาคส่วน และต้องสอดคล้องกับดัชนีชี้วัดความสามารถในการแข่งขันของประเทศตามแนวทางที่เป็นสากลอีกด้วย ขอบคุณครับ

นายนภดล เทพพิทักษ์ (ประธานกรรมการสรรหา) : กรรมการท่านใดมีข้อซักถามเพิ่มเติม เชิญครับ

นายวิษณุ วรัญญู (กรรมการสรรหาและเลขานุการและโฆษกคณะกรรมการสรรหา) : ท่านผู้สมัครนำเสนอวิสัยทัศน์ที่จะมาทำหน้าที่เป็น กสทช. ด้านโทรคมนาคมในเอกสารนี้แล้ว ผมอยากจะขอถามความชัดเจนเพิ่มเติมว่า ในปัจจุบันนี้ในทุกกิจกรรม รวมทั้งเรื่องโทรคมนาคม ความก้าวหน้าทางเทคโนโลยีต่าง ๆ ไม่สามารถที่จะเข้าถึงคนได้อย่างทั่วถึง เกิดความเหลื่อมล้ำในแง่ของ IT Literacy เหลื่อมล้ำในแง่ของการเข้าถึง เหลื่อมล้ำในฐานะทางเศรษฐกิจที่จะมีอุปกรณ์เหล่านี้เข้ามาใช้ ในฐานะที่ท่านเป็น กสทช. ท่านจะแก้ปัญหาเหล่านี้อย่างไร

รองศาสตราจารย์ ดร.อธิคม ฤกษบุตร : เรื่องนี้เป็นสิ่งที่ผมได้ชี้แจงไปเมื่อสักครู่นี้ในเรื่องของการเข้าถึง เดิมที่ผ่านมา กสทช. ให้ความสำคัญในเรื่องของพื้นที่ อย่างเช่นนโยบายของ USO แต่จากการที่ผมได้เป็นอนุกรรมการให้กระทรวงดิจิทัลเพื่อเศรษฐกิจและสังคม ได้พบเห็นในเรื่องของความเหลื่อมล้ำ ในเรื่องของการที่กลุ่มชน แม้กระทั่งคนในชนบทและคนในเมือง อย่างเช่นในเรื่องของอายุ ของวัยที่ไม่สามารถเข้าถึงได้ เพราะฉะนั้นสิ่งที่ผมเห็นคือสิ่งสำคัญ ๑) ต้องให้ความรู้กับเขา การให้ความรู้เราต้องทำเป็นลักษณะของแมช ยกตัวอย่างเช่น ผมมีเครือข่ายอาจารย์ มีเครือข่ายนักศึกษา เราอาจจะเริ่มต้นด้วยการทำลักษณะของอาสาสมัคร เช่น ดึงอาสาสมัครจากเยาวชน อย่าลืมว่าเยาวชนเป็นผู้ที่มีความคิดทันสมัยใหม่ แล้วเราสามารถที่จะกระตุ้นพลังของเขาให้เยาวชนเข้าสู่ผู้สูงอายุ การที่เยาวชนคุยกับผู้สูงอายุ ผมเชื่อว่าถ้าเรากระจายกลุ่มคนลักษณะนี้ไปได้มากจะทำให้เกิดความเข้าใจในการใช้ ยกตัวอย่างเช่น ในกรณีของการที่โครงการคนละครึ่งของรัฐบาล จะสังเกตเห็นว่า มีแม่ค้าพ่อค้าที่ไม่สามารถเข้าถึง เกิดช่องว่าง ต้องให้ผู้ที่รู้ทำให้เกิดลักษณะเอารัดเอาเปรียบ แต่ถ้าเราสร้างอาสาสมัคร สร้าง channel ให้ลงถึงประชาคมต่าง ๆ ให้เขาเหล่านี้เป็นพี่เลี้ยงในการช่วยดำเนินการให้ก็สามารถช่วยได้ อันนี้เป็นเบื้องต้นส่วนหนึ่งครับ

นายวิษณุ วรัญญู (กรรมการสรรหาและเลขานุการและโฆษกคณะกรรมการสรรหา) : กสทช. มีกลไกที่จะทำตรงนี้หรือครับ เพราะ กสทช. ไม่มีหน่วยงานกระจายอำนาจหรือแบ่งอำนาจไปยังเขตพื้นที่หรือเขตท้องถิ่น อย่างเช่น ส่วนราชการต่าง ๆ มีจังหวัด อำเภอ หรือมี อบต. ในส่วนที่กระจายอำนาจ แต่ กสทช. รวมศูนย์อยู่ที่ส่วนกลาง ท่านจะทำตรงนี้อย่างไร

ระดมเยาวชนมาช่วยจะทำอย่างไรให้คนเข้าถึงมากขึ้น หรือมี IT Literacy มากขึ้น ท่านจะใช้กลไกของ กสทช. อย่างไร

รองศาสตราจารย์ ดร.อธิคม ฤกษบุตร : กสทช. มี กสทช. เขต ที่อยู่ตามภูมิภาค เราสามารถสร้างกิจกรรมเป็นโครงการขึ้นมา ในฐานะที่ผมเป็นอาจารย์ ผมมีความคลุกคลีกับสถาบันทั่วประเทศ ในส่วนของวิศวกร เรามีเครือข่าย เราสามารถสร้างกิจกรรมเริ่มจากสถาบันทางการศึกษาหาเยาวชนที่เป็นอาสาสมัครเข้ามา ผ่านการกำกับดูแลในภูมิภาค ผ่าน กสทช. เขต ในเบื้องต้นแต่เรากำหนดกรอบกิจกรรมว่าจะต้องทำอย่างไร และมีการอบรม มีการชี้นำว่าเด็กและเยาวชนจะต้องสอนในกลุ่มคนที่ไม่เข้าถึงอย่างไร ผมเชื่อว่าถ้าเรากำหนดตรงนี้ เราใช้ช่องทางของ กสทช. เขต และใช้กิจกรรมเป็นตัวนำ เราสามารถที่จะสร้างอาสาสมัครเหมือนกับลูกเสือทางด้านดิจิทัลเข้ามาให้ความช่วยเหลือกับกลุ่มคนที่ยังเข้าถึงไม่ได้ อันนี้เป็นความคิดหนึ่งที่สามารถดำเนินการได้

นายนภดล เทพพิทักษ์ (ประธานกรรมการสรรหา) : กรรมการท่านใดมีประเด็นจะซักถามเพิ่มเติมหรือไม่ ถ้าไม่มี หมดคำถาม ขอบคุณครับ

ด้านกิจการโทรคมนาคม

นายกิตติศักดิ์ ศรีประเสริฐ

การแสดงวิสัยทัศน์ของ นายกิตติศักดิ์ ศรีประเสริฐ ผู้ได้รับการเสนอชื่อ เป็นกรรมการกิจการกระจายเสียง กิจการโทรทัศน์ และกิจการโทรคมนาคมแห่งชาติ (ด้านกิจการโทรคมนาคม)

นายนภดล เทพพิทักษ์ (ประธานกรรมการสรรหา) : เชิญนั่งครับ กรุณาถอดหน้ากากอนามัย แนะนำตัวเอง และแสดงวิสัยทัศน์ครับ

นายกิตติศักดิ์ ศรีประเสริฐ : ผม กิตติศักดิ์ ศรีประเสริฐ ผู้สมัครทางด้านโทรคมนาคม ขออนุญาตเริ่มจากประสบการณ์ ผมมีประสบการณ์ทางด้านโทรคมนาคม เริ่มตั้งแต่ทางด้านบริการที่หลากหลายจากดาวเทียมมาถึงภาคพื้นดิน ทั้ง mobile fixed-line และ cable ใต้น้ำระหว่างประเทศ ในลักษณะขององค์กร ผมเคยอยู่องค์กรระหว่างประเทศ AT&T และบริษัทเอกชนในไทย รวมไปถึงรัฐวิสาหกิจในไทย ส่วนช่วงเวลาที่ทำงาน ทำตั้งแต่ในช่วงที่เป็นระบบสัมปทานจนกระทั่งเปลี่ยนผ่านมาเป็นระบบใบอนุญาต โทรคมนาคมทั้งโลกเริ่มต้นในลักษณะโครงสร้างแบบแนวตั้ง คือ เทคโนโลยีเฉพาะเจาะจงในการให้บริการที่เฉพาะเจาะจง เช่น การสร้างโครงข่ายโทรคมนาคมเพื่อให้บริการโทรศัพท์ หรือการสร้างโครงข่ายเพื่อส่งสัญญาณทีวี แต่ปัญหาเทคโนโลยีเปลี่ยนไปในแนวทางการหลอมรวมทางดิจิทัล หรือว่า OTT ปัจจุบันไม่มีการแบ่งแยกแล้วว่าการส่งทางเสียง ข้อความภาพ หรือวิดีโอ ไม่มีการแบ่งแยกบริการ และเรื่องพวกนี้กลับมาแย่งรายได้จากโทรคมนาคมที่เป็นบริการปกติ ยกตัวอย่าง เช่น application LINE ที่ให้บริการทางด้านเสียงหรือว่าข้อความผ่าน network ของ operator ต่าง ๆ ทั่วโลก โดยที่ไม่ได้เป็นเจ้าของ network พวกนั้นเลย ผลทำให้มีปัญหาในระบบโทรคมนาคมทั่วโลก การเติบโตต่ำ กำไรตกต่ำลง ซึ่งตรงนี้จะเป็นปัญหาทำให้การลงทุนในเทคโนโลยีใหม่ ๆ ล่าช้า ตัวประเทศไทยเหมือนกันโครงสร้างยังเป็นลักษณะของแนวตั้ง ถ้าเราดูลักษณะของใบอนุญาต คือ จะรวมเอาคลื่นความถี่ การลงทุนในโครงข่าย การให้บริการในรายย่อย รวมอยู่ในใบอนุญาตเดียวกัน ผลจะไม่มีความหลากหลายในการแข่งขัน และการปรับตัวของภาคโทรคมนาคมจะช้า นอกจากนี้ การกำกับดูแลที่ไม่ยืดหยุ่น เช่น การไม่ให้ใช้คลื่นความถี่ การไม่ให้ใช้โครงข่ายข้ามกิจการกัน เป็นสิ่งหนึ่งที่ทำให้เกิดต้นทุนสูงโดยไม่จำเป็น ทั้ง ๆ ที่เทคโนโลยีอำนวยให้ทำได้ ต้นทุนเกิดจากการกำกับดูแลทั้งนั้น เพราะฉะนั้นประเด็น คือ หลายครั้งการกำกับดูแลกลายเป็นอุปสรรคของการดำเนินงานในโทรคมนาคม แนวทางในการพัฒนาของโทรคมนาคมของโลกมุ่งไปสู่ทิศทางของ infrastructure separation คือ แยกออกจากกัน รวมไปถึงการแยก license ของโครงข่ายออกจาก license ของการให้บริการรายย่อย ซึ่งจะกำกับดูแลอยู่บนพื้นฐานของเป้าประสงค์รวมของอุตสาหกรรมโทรคมนาคมแทนที่ยึดกับระเบียบเดิม ๆ ยกตัวอย่างเช่น การให้ license ของโครงข่าย ควรจะให้ license จำนวนน้อยรายเพื่อให้เกิด economy of scale และผลักดันให้มีการแบ่งใช้โครงสร้างพื้นฐานมากขึ้น ผลจะมีการลงทุนซ้ำซ้อนน้อยลง ในการ migrate เทคโนโลยีใหม่ ๆ จะทำได้ว่องไวขึ้น เทคโนโลยีที่ลงไปแล้วจะสามารถไปใช้ประโยชน์ได้หลากหลายขึ้น หรือในการให้บริการรายย่อยลักษณะนี้ควรจะให้ license จำนวนมากราย เพื่อให้มีการแข่งขันที่สูงจากจำนวน

ผู้ให้บริการที่มาก ซึ่งควรจะให้รายเล็กและรายใหม่เข้ามาได้ง่ายขึ้น ตัวอย่างเช่น ประเทศออสเตรเลีย แบ่งโครงสร้างของ license ลักษณะแบบนี้ เป็น facility กับ service base หรือมาเลเซีย ปรับในลักษณะของ license for convergence อันนี้เป็นตัวอย่างหนึ่ง สำหรับคลื่นความถี่ มีบางประเทศที่พัฒนาแล้ว เอากลไกตลาดมาใช้ในการเปลี่ยนมือ ผลจะทำให้ความเสี่ยงในการถือครองความถี่ต่ำลง ซึ่งเรื่องพวกนี้เป็นเรื่องที่เราควรจะใส่เข้าไปในอุตสาหกรรม เพื่อให้เกิดการพัฒนา จากปัญหาที่กล่าวมาทำให้การพัฒนาไปสู่ ๕G ของประเทศไทย ภาครัฐที่กำกับจำเป็นที่จะต้องผลักดัน และร่วมมือที่จะสร้างการใช้งานในลักษณะใหม่ ๆ ให้เกิดขึ้น เช่น ดิจิทัลในอุตสาหกรรมต่าง ๆ ซึ่งจะเป็นความหวังของอุตสาหกรรมในการลงทุน ๕G โดยสรุป โทรคมนาคมเป็นเครื่องมือที่ใช้ในการพัฒนาประเทศ เพราะฉะนั้นเราควรจะมองไปถึงผลการพัฒนาประเทศนอกเหนือจากการดูภาษีของผู้บริการหรือรายได้จากทางด้านใบอนุญาตต่าง ๆ โดยมุ่งเน้นการสร้างประสิทธิภาพในการแข่งขันกับกำหนดกฎหมายให้เป็นสากล และปรับเปลี่ยนวัฒนธรรมองค์กรร่วมกับดูแลให้สอดคล้องกันครับ

นายวิษณุ วรัญญู (กรรมการสรรหาและเลขานุการและโฆษกคณะกรรมการสรรหา) : เมื่อสักครู่นี้ท่านเสนอวิสัยทัศน์อันหนึ่งน่าสนใจมาก แต่อยากจะขอทราบความชัดเจนมากยิ่งขึ้น คือ เรื่องการทำให้เกิด economy of scale ในเรื่องการใช้โครงข่ายพื้นฐาน ต้องเริ่มด้วยการแยกใบอนุญาตโทรคมนาคมที่ปัจจุบันนี้ใบอนุญาตให้ทั้งไปวางโครงข่ายและให้ไปประกอบกิจการมีกี่ผู้ประกอบการก็มีเท่านั้นเครือข่าย และเกิดปัญหาในเรื่อง access charge, interconnection fees ไม่ยอมกัน เจรจากันไม่ยอมกันอะไรอย่างนี้ ทีนี้ท่านต้องการจะลดจำนวนโครงข่ายลงใช่ไหม คือเพื่อเปิดโอกาสให้มี newcomer ด้วย เข้ามาไม่ต้องวางโครงข่าย แต่เข้ามาให้บริการอย่างเดียว ปัญหาผู้ที่จะได้ใบอนุญาตวางโครงข่าย ท่านคิดว่าโครงข่ายควรจะเป็นภาคเอกชนดำเนินการ หรือว่าเป็นโครงข่ายของภาครัฐ หรือ กสทช. เป็นคนลงทุนทำเองครับ

นายกิตติศักดิ์ ศรีประเสริฐ : ผมยังเอียงไปทางเอกชนอยู่ เพราะว่าผมเคยอยู่รัฐวิสาหกิจ ในการกำกับดูแลให้รัฐวิสาหกิจเกิดประสิทธิภาพต้องออกแรงค่อนข้างเยอะ ซึ่งผมพยายามทำ เพราะฉะนั้นถ้าไปดูผลประกอบการช่วงที่ผมอยู่เรามีกำไรเพิ่มขึ้นค่อนข้างสูง แต่ว่าโดยธรรมชาติไม่ใช่หน่วยงานที่จะมีประสิทธิภาพสูง เพราะฉะนั้นผมยังเอียงไปทางด้านเอกชน โดยที่ผมมองว่ากลไกเราควรจะต้องกำหนดในแง่ของประสิทธิภาพและราคาให้ชัดเจนว่าคุณขายส่งในราคาเท่าไร และคุณจะได้ประโยชน์จากการลงทุนตรงนี้โดยที่คุณไปขับเคลื่อนประสิทธิภาพขององค์กรพวกคุณเอง เพราะฉะนั้นจะดันตัว economic value ขึ้นมาชั้นบน คือ ตัวรายย่อย ซึ่งรายย่อยดูเหมือนจะดี แต่ในความเป็นจริงถ้าเราให้ license เยอะพอ จะแข่งขันกันจนกระทั่งได้ราคาที่เป็นราคาตลาดที่เหมาะสม และผมคิดว่าจะดัน economic value ขึ้นไปสู่ผู้บริโภคและผู้ใช้งาน เพราะฉะนั้นพอถึงตรงนั้น ทั้งผู้บริโภคทั้งภาคเอกชน จะได้เอาโทรคมนาคมที่มีประสิทธิภาพไปใช้ในมิติอื่น ๆ จริง ๆ วันนี้โทรคมนาคม network ไม่เหมือนเดิมอีกต่อไป คล้าย ๆ คอมพิวเตอร์ ดังนั้น ถ้าเราจะซื้อคอมพิวเตอร์เครื่องหนึ่งมาไว้พิมพ์ เครื่องหนึ่งไว้ใช้ excel อีกเครื่องหนึ่งไว้ใช้อีกเรื่อง ไม่มีใครเขาทำกัน แต่วันนี้โทรคมนาคมในประเทศไทยผมว่ายังคล้าย ๆ อย่างนั้นอยู่ จริง ๆ เครื่องเดียวควรจะใช้ได้ทุกอย่าง และสิ่งที่ประเทศไทยยังต้องเร่งพัฒนา คือ ข้างบน ไม่ใช่ข้างล่าง ในอดีตการมี coverage เพียงพอสำหรับการพัฒนาประเทศ แต่วันนี้การมี coverage ไม่เพียงพอ แต่ว่าเราต้องไปสู่ layer การเร่งให้มีการปรับเปลี่ยน มีความพร้อมในการปรับเปลี่ยนให้ไวขึ้น เพราะว่าเราไม่รู้โลกจะเปลี่ยนไปอย่างไรบ้าง

ที่อื่นเปลี่ยนไปหมดแล้ว สำหรับเรายังเชื่องช้าอยู่ จริง ๆ ผมเคยมีโอกาสคุยกับพวกบริษัทพัฒนา application ซอฟต์แวร์ต่าง ๆ วันนี้เขาต้อง outsource ออกไปต่างประเทศ ไปเวียดนาม งานที่ออกไปทำให้เวียดนามเก่งขึ้น แต่คนของเราไม่ได้งานพวกนั้น จริง ๆ เราต้องดึงงานพวกนั้นกลับมา ต้องเร่งไปขยายข้างบน ข้างล่างถ้าในมุมวิเคราะห์ของผม ซึ่ง operator เขาอาจจะยังมองไม่เห็น การถือครองทรัพย์สินตรงนี้ไม่ใช่ strategic advantage อีกต่อไป เป็นภาระ แต่เขาอาจจะยังไม่รู้ เพราะฉะนั้นถ้าเราไม่ปรับเปลี่ยนโครงสร้างอุตสาหกรรม เขาจะต้องพยายามเอาตัวรอดในวิถีของเขา ด้วยการเอาทรัพยากรทางด้าน network พวกนี้มาใช้ให้เกิดประโยชน์ในการกีดกัน ในการอะไรต่าง ๆ ซึ่งเป็นข้อเท็จจริงสัก ๒ ทศวรรษ เราเห็นมาโดยตลอด เพราะฉะนั้นถ้าไม่ปรับโครงสร้างจะไม่เกิดขึ้นครับ

นายวิษณุ วรัญญู (กรรมการสรรหาและเลขานุการและโฆษกคณะกรรมการสรรหา) : ท่านจะมีแรงจูงใจอย่างไรให้เอกชนเขามาทำ infrastructure ทางด้าน network ตรงนี้ เพราะค่าตอบแทนจากการเช่าโครงข่ายน้อยกว่าการให้บริการโทรคมนาคม อย่างปัจจุบันนี้ค่าเช่าโครงข่ายถ้าคิดเป็นสัดส่วน คิดจากตัว access charge ก็ได้ เอาเท่าที่เจรจาตกลงกันได้ เมื่อเทียบกับรายได้ที่เขาได้จากที่เขาให้บริการเองต่างกันมาก ตรงนี้ท่านจะจูงใจอย่างไรให้เอกชนทำถ้ารัฐไม่ทำเอง

นายกิตติศักดิ์ ศรีประเสริฐ : โดยธรรมชาติจากที่ผมเรียนไป ลักษณะการให้ใบอนุญาต ให้น้อยกับให้มาก เพราะฉะนั้นสิ่งที่เราต้องการจากทั้ง ๒ layer แตกต่างกัน ข้างล่างเราไม่ควรให้มีความเสี่ยงสูง เพราะฉะนั้นให้การแข่งขันต่ำ แต่ว่าถ้าไม่มีการแข่งขัน ไม่มี market mechanism แสดงว่าควรจะเป็น control mechanism หรือว่า government mechanism ที่เข้าไป เพราะฉะนั้นเราควรจะเอา engineering design calculation อะไรบางอย่างที่จะต้องมาจับและใส่เข้าไป เพราฉะนั้นคุณจะต้องไปทำให้ได้ efficiency ตามนี้ ได้ costing ตามนี้ แต่ว่าประเด็นหนึ่งอย่างที่ผมเรียน คือ ถ้าคุณ test เฉพาะ operating risk ความเสี่ยงจาก operation เท่านั้น แต่ไม่ได้มาจากความเสี่ยงในเชิงการตลาด การแข่งขัน เพราะฉะนั้นถ้าถามผมคงจะมองคล้าย ๆ utility ถ้าเป็น stocks ในการ listed คือ จะโยงไปทุกอย่างเข้าด้วยกัน ดูมีเหตุผลทั้งหมด ถ้าเรามองไปถึงระบบการเงิน คือ จะเป็นเหมือน utility stocks เป็น return stocks ที่เหมือนกับผลตอบแทนค่อนข้างสม่ำเสมอ แต่ไม่หวือหวา จะคล้าย ๆ พวก infrastructure fund ทำนองนั้น นี่คือมิติที่ผมมองเห็น และส่วนคนที่เป็น owner ของ operator เดิม ผมคิดว่าเขามีทรัพยากรสูง ถ้าผลักให้คนพวกนี้ขึ้นมาอยู่ layer บนได้ด้วย จะมีการพัฒนาที่ดูน่าสนใจสำหรับประเทศอีกครับ

นายวิษณุ วรัญญู (กรรมการสรรหาและเลขานุการและโฆษกคณะกรรมการสรรหา) : มองในแง่แรงจูงใจ เพราะว่าคนไทยส่วนใหญ่ลงทุนไปแล้วอยากจะได้ผลตอบแทนเร็วที่จะได้มาเรื่อย ๆ ไม่ค่อยจะมี ส่วนมากจะหวังกำไรถอนทุนเร็ว

นายกิตติศักดิ์ ศรีประเสริฐ : ผมคิดว่ายังมีพื้นที่สำหรับอย่างนั้นอยู่ ถ้าเราไปดูตัว infrastructure fund กองทุนโครงสร้างพื้นฐานพวกนั้น จะเข้าประเภทคล้าย ๆ กัน และจะมีนักลงทุนประเภทหนึ่งที่ไปลงทุนตรงนั้น และจะมีหน่วยงานประเภทที่จะไปทำงานเพื่อ operate เพื่อหารายได้จากตรงนั้น คือ โลกเปลี่ยนไปจากการที่อยู่เป็นก้อนเดียวกัน เหมือนที่ผมเรียนเป็นอุตสาหกรรมแนวตั้ง วันนี้ถอดแยกชิ้นทั้งหมด แต่แยกโดยที่แยกทางกายภาพ แต่ในทางปฏิบัติกลับเป็นการหลอมรวมทั้งหมด จริง ๆ มิติของการกำกับดูแลเหมือนกัน กสทช. อยู่เป็นเอกเทศไม่ได้ เพราะว่า

กสทช. ทำคนเดียวงานจะไม่เกิด ยกตัวอย่าง การที่จะให้มีอุตสาหกรรมต่าง ๆ กิจกรรมต่าง ๆ ที่เกิดขึ้นบนออนไลน์ รวมไปถึงเรื่อง privacy เรื่อง protection พวก consumer information อะไรต่าง ๆ นานา ซึ่งจะต้องมีการโยงกัน แม้กระทั่งมองไปถึงในแง่ของพื้นที่ geography เหมือนกัน พื้นที่ภูมิศาสตร์ วันนี้ผู้ให้บริการรายใหญ่ ๆ เขามีอำนาจเหนือ กสทช. เขาไม่แคร์ เราเล็กนิดเดียว เพราะฉะนั้นสิ่งที่ กสทช. อาจจะต้องทำก็คือ นอกจากอยู่ในไทย เราอาจจะต้องเชื่อมไปกับ regulator ในต่างประเทศ เพื่อที่จะทำให้เกิดสิ่งที่เรียกว่า single framework พอถึงตรงนั้นจะได้ปรับ bargaining power ระหว่างเรากับผู้ให้บริการ อย่างเช่น พวก Facebook Twitter หรืออะไรก็ตาม เพราะฉะนั้น paradigm ในการทำงานผมคิดว่าจะเปลี่ยนไปหมดครับ

นายวิษณุ วรัญญู (กรรมการสรรหาและเลขานุการและโฆษกคณะกรรมการสรรหา) : ในประวัติของท่าน ท่านนำเสนอมาว่าท่านเคยไปเกี่ยวข้องกับบริษัท เพลย์เวิร์ค เกี่ยวข้องในฐานะอะไรครับ

นายกิตติศักดิ์ ศรีประเสริฐ : ผมเป็นที่ปรึกษาครับ เราจะทำงานให้กับ operator ต่าง ๆ แล้วก็รวมไปถึงตัว VAS value added เหมือนที่ผมเรียนเมื่อข้างต้น ปัจจุบันเปลี่ยนไป เพราะฉะนั้นในสิ่งที่เคยอยู่ในโทรคมนาคมถอดขึ้นมาอยู่ข้างบน คือ ถอดประกอบจะซับซ้อนกว่าเดิม เพราะฉะนั้นการให้บริการ อย่างเช่น คำถามคือ ไลน์ เรามองว่าเป็นเทเลคอมหรือไม่ แต่ว่าบริการที่เคยอยู่ในเทเลคอมไปอยู่ที่ไลน์เสียแล้ว เพราะฉะนั้นอันนั้นคือลักษณะของงานที่เพลย์เวิร์คทำครับ

นายนภดล เทพพิทักษ์ (ประธานกรรมการสรรหา) : ท่านกรรมการมีคำถามเพิ่มเติมไหมครับ หมดเวลาแล้ว หมดคำถาม ขอบคุณครับ

ด้านวิศวกรรม

นายสมภพ ภูริวิกรัยพงศ์

การแสดงวิสัยทัศน์ของ นายสมภพ ภูริวิกรัยพงศ์ ผู้ได้รับการเสนอชื่อ
เป็นกรรมการกิจการกระจายเสียง กิจการโทรทัศน์ และกิจการโทรคมนาคมแห่งชาติ
(ด้านวิศวกรรม)

นายนภดล เทพพิทักษ์ (ประธานกรรมการสรรหา) : เชิญแนะนำตัวเองสั้น ๆ และแสดงวิสัยทัศน์ได้เลยครับ

นายสมภพ ภูริวิกรัยพงศ์ : กราบเรียนท่านประธาน และท่านกรรมการทุกท่าน กระผม นายสมภพ ภูริวิกรัยพงศ์ ปัจจุบันดำรงตำแหน่ง รองศาสตราจารย์ ด้านวิศวกรรมการบินและอวกาศสาขาวิศวกรรมดาวเทียม ประสบการณ์ที่สำคัญ ผมเคยดำรงตำแหน่งรองผู้อำนวยการ สทพ. หรือ GISTDA ในสังกัดกระทรวงวิทยาศาสตร์และเทคโนโลยี ณ ขณะนั้น ผมได้รับผิดชอบเป็นหัวหน้าทีมในการขับเคลื่อนโครงการระบบดาวเทียมสำรวจเพื่อการพัฒนา หรือ THEOS ๒ มูลค่า ๗,๘๐๐ ล้านบาท และก็ได้รับความเห็นชอบจากคณะรัฐมนตรี เมื่อเดือนมีนาคม ปี ๒๕๖๐ นอกจากนี้ผมยังได้รับผิดชอบในการร่างยุทธศาสตร์และแผนแม่บทอวกาศแห่งชาติ ๒๐ ปี ตามเอกสารที่ได้ยื่นไว้ นอกจากนี้ผมยังได้ผลักดันให้อุตสาหกรรมที่เกี่ยวข้องกับเทคโนโลยีอวกาศได้รับสิทธิประโยชน์ ขั้น A๑ ซึ่งเป็นขั้นสูงสุดจากสำนักงาน BOI จากการวิเคราะห์ประเด็นที่สำคัญที่จะเป็นประโยชน์ต่อ กสทช. ผมขอนำเรียนเชิงนโยบายในเรื่องโครงข่ายแบบผสม ที่ใช้โครงข่ายการสื่อสารบนพื้นโลกร่วมกับการให้บริการผ่านโครงข่ายดาวเทียมในอวกาศที่ใช้เทคโนโลยีสมัยใหม่ ซึ่งจะมีการนำส่งขึ้นสู่อวกาศเป็นจำนวนหลายพันดวงในอนาคตอันใกล้นี้ นอกจากนี้ ในส่วนของการกำกับดูแล คือว่าในส่วนที่ผมนำเสนอเกี่ยวกับเรื่องเทคโนโลยีที่เป็นโครงข่ายแบบผสม เนื่องจากว่าเทคโนโลยีเหล่านี้จะช่วยให้การบริหารจัดการทำได้อย่างมีประสิทธิภาพครอบคลุมพื้นที่ส่วนใหญ่ของประเทศ การให้บริการมีมิติที่หลากหลายมากยิ่งขึ้น คุณภาพการให้บริการที่ดีขึ้น เทคโนโลยีสมัยใหม่ที่ผมกล่าวถึง ได้แก่ การให้บริการทางด้าน IOT matching To matching รวมไปถึงให้บริการ Internet ผ่านดาวเทียม

ในส่วนเรื่องการกำกับดูแล จะเน้นการกำกับดูแลควบคู่กับการส่งเสริมกิจการด้านโทรคมนาคมที่ใช้เทคโนโลยีสมัยใหม่ โดยเฉพาะทางด้านดาวเทียม อย่างไรก็ตามต้องพิจารณาในประเด็นสำคัญในเรื่องความสมดุลเกี่ยวกับการให้บริการ การเข้าถึงการบริการ รวมไปถึงมิติในด้านความมั่นคงในด้านต่าง ๆ ไม่ว่าจะเป็นทางด้านการป้องกันประเทศ ด้านการจัดการด้านพลังงาน ด้านระบบสาธารณสุข รวมไปถึงการจัดการด้านทรัพยากรธรรมชาติและสิ่งแวดล้อม ในด้านการส่งเสริม จากที่ได้นำเรียนเรื่องโครงข่ายแบบผสมที่ได้กล่าวไว้ในขั้นต้น ซึ่งตรงนี้จะขับเคลื่อนให้ประเทศไทยเป็นศูนย์กลางของภูมิภาคทางด้านกิจการโทรคมนาคม รวมไปถึงจะเป็นการสร้างโอกาสให้กับอุตสาหกรรมรอบข้างหรือภาคบริการรอบด้านไม่ว่าจะเป็นเรื่อง data center เรื่อง cloud service ทั้งบนพื้นโลกและจากในอวกาศ นอกจากนี้

ยังเป็นโอกาสในการสร้างบุคลากรให้กับประเทศที่มีความเชี่ยวชาญทางด้าน service ซึ่งมีความจำเป็นและมีความสำคัญต่อภาคบริการทางด้าน data center และ cloud service

อีกประการหนึ่งที่สำคัญ คือ เรื่องการพัฒนาอย่างยั่งยืน ผมจะขอเน้นทางด้านเทคโนโลยีดาวเทียม เนื่องจากว่าในอดีตที่ผ่านมาผู้ประกอบการก็จะใช้วิธีการจัดหา แล้วก็นำดาวเทียมมา operate แล้วให้บริการ ซึ่งถ้าพิจารณาในระยะยาวแล้วจะพบว่าอาจจะไม่ยั่งยืน ซึ่งตรงนี้ผมก็มีแนวความคิดที่จะใช้กองทุนวิจัยและพัฒนาของ กสทช. ในการส่งเสริมให้ผู้ประกอบการได้สร้างเทคโนโลยีเป็นของตัวเอง รวมไปถึงการสร้างบุคลากรด้านที่สำคัญให้แก่ประเทศ

กล่าวโดยสรุป ผมจะขอนำเสนอแนวนโยบายที่ใช้โครงข่ายดาวเทียมในอวกาศร่วมกับโครงข่ายภาคพื้นดินในการให้บริการ และขับเคลื่อนให้ประเทศไทยเป็นศูนย์กลางโทรคมนาคมของภูมิภาค รวมไปถึงการสร้างโอกาสให้กับอุตสาหกรรมรอบข้าง และใช้กองทุนวิจัยและพัฒนาของ กสทช. ในการสร้างความเข้มแข็งให้ผู้ประกอบการไทย รวมไปถึงสร้างบุคลากรด้านที่สำคัญ ไม่ว่าจะเป็น Cyber security ไม่ว่าจะเป็นทางด้านเทคโนโลยีดาวเทียม ซึ่งมีความสำคัญอย่างยิ่งในอนาคต ผมขอจบการนำเสนอเพียงเท่านี้ ขอบพระคุณครับ

นายนภดล เทพพิทักษ์ (ประธานกรรมการสรรหา) : เชิญท่านกรรมการครับ

นายวิษณุ วรัญญู (กรรมการสรรหาและเลขานุการและโฆษกคณะกรรมการสรรหา) : ขอบคุณท่านประธาน ท่านผู้สมัครในสาขาความเชี่ยวชาญทางด้านวิศวกรรม ในเอกสารวิสัยทัศน์ ๓ แผ่น ที่ท่านนำเสนอมา แสดงถึงความรู้ความเชี่ยวชาญ โดยเฉพาะอย่างยิ่งทางด้านวิศวกรรม ทางด้านดาวเทียม มีประเด็นที่อยากเรียนถามขอความกระจ่าง คือ อ่านโดยภาพรวมแล้ว ท่านวิเคราะห์ปัญหาของกิจการโทรคมนาคมในปัจจุบัน โดยเฉพาะของแผนคลื่นความถี่ที่เป็นอยู่ในปัจจุบัน ท่านบอกว่าไม่ครอบคลุมถึงด้านความถี่ดาวเทียม อย่างเช่น ไม่ครอบคลุมถึง satellite enabled IOT เป็นต้น ท่านจึงเสนอให้มีการทบทวนแผนคลื่นความถี่ให้เกิดการใช้งานได้อย่างเต็มที่ ท่านขยายความตรงนี้นิดหนึ่งได้หรือไม่ สมมุติว่าท่านเข้าไปเป็น กสทช. แผนความถี่ที่จะต้องทบทวนที่จะเอามาใช้ใหม่หน้าตาควรจะเป็นอย่างไร

นายสมภพ ภูริวิกรัยพงศ์ : ขออนุญาตท่านประธาน และท่านกรรมการ ในประเด็นนี้ขอนำเรียนว่า ทิศทางแนวโน้มการให้บริการดาวเทียมสื่อสารในอนาคตอันใกล้นี้ satellite ที่เรียกว่า Satellite enabled IOT จะเข้ามามีบทบาทที่สำคัญ แนวโน้มธุรกิจจะเป็นทางด้านนี้ ตามที่ผมดูประกาศของ กสทช. ย่านความถี่ใช้สำหรับ IOT คือ ย่านความถี่ที่ ๙๒๐ จนถึง ๙๒๕ เมกะเฮิรตซ์ ส่วนใหญ่จะเป็นการใช้งานบนภาคพื้นดิน สำหรับการใช้งานสำหรับดาวเทียมที่ต่างประเทศตอนนี้ได้มีการดำเนินการมาแล้วจะเป็นอีกด้านความถี่หนึ่ง ซึ่งตรงนี้ถ้าดูแล้วย่านความถี่ใช้สำหรับ IOT ที่ทาง กสทช. ประกาศไว้เรียกว่าไม่ครอบคลุมสำหรับการให้บริการ IOT ผ่านทางด้านดาวเทียม ซึ่งตรงนี้ควรจะต้องมีการปรับปรุง

นายวิษณุ วรัญญู (กรรมการสรรหาและเลขานุการและโฆษกคณะกรรมการสรรหา) : ยกตัวอย่างให้ชัดเจนนิดหนึ่งว่า application อะไร ย่านความถี่ ที่ใช้ IOT ภาคพื้นดินจะใช้ไม่ได้ จะต้องใช้ satellite enabled IOT

นายสมภพ ภูริวิกรัยพงศ์ : ขออนุญาตกราบเรียนท่านกรรมการ เราต้องยอมรับว่าโครงข่ายพื้นฐานภาคพื้นดินส่วนใหญ่จะครอบคลุมบริเวณที่เป็นชุมชน ส่วนพื้นที่ที่อยู่ห่างไกลหรือแนวตะเข็บชายแดน ถึงแม้เป็นพื้นที่ดูแล้วไม่ได้ห่างไกลก็จริง แต่ว่าผู้ประกอบการมองแล้วว่า การลงทุนและการบำรุงรักษาอาจจะไม่คุ้มค่า ซึ่งการประยุกต์ใช้ IOT ทางภาคพื้นดินอาจจะไม่สามารถเข้าถึงได้ เพราะฉะนั้นการใช้ดาวเทียมก็จะเป็น solution หนึ่งที่จะมาช่วยเสริมตรงนี้ได้ ยกตัวอย่างเช่น ระบบโทรมาตรหรือว่าทางด้านความมั่นคง ตอนนี้ก็มีการพูดถึงเรื่อง smart defend คือ ใช้อุปกรณ์ IOT ไปวางในพื้นที่ยุทธศาสตร์หรือตามแนวตะเข็บชายแดน ซึ่งตรงนี้โครงข่ายพื้นฐานอาจจะเข้าไม่ถึง เราก็สามารถใช้ดาวเทียมเป็นตัวกวาด เก็บข้อมูล และส่งมาให้สถานีภาคพื้นดินได้ครับ

นายวิษณุ วรัญญู (กรรมการสรรหาและเลขานุการและโฆษกคณะกรรมการสรรหา) : แต่ว่า กสทช. มีหลักการเรื่อง USO อยู่ไม่ใช่หรือครับ ที่ว่าผู้ประกอบการมีหน้าที่ต้องทำให้ทั่วถึง ถ้าสมมุติว่าตรงนี้ไม่ทั่วถึง ท่านเอา satellite enabled IOT เข้ามา ท่านจะให้เป็นบทบาทของใครของ กสทช. ของรัฐหรือของเอกชน

นายสมภพ ภูริวิกรัยพงศ์ : ถ้าดูจาก พ.ร.บ. องค์กรจัดสรรคลื่นความถี่ ฉบับที่ ๓ ปี ๒๕๖๒ มาตรา ๒๗ (๑๔) ได้ให้อำนาจ กสทช. ไว้ ทั้งในเรื่องการกำกับดูแล และการบริหารจัดการคลื่นความถี่และสิทธิการเข้าใช้วงโคจร ซึ่งตรงนี้ก็น่าจะเป็นส่วนที่ทาง กสทช. จำเป็นจะต้องเข้าไปดูแล อีกส่วนหนึ่งขอนำเรียนเป็นข้อมูลประกอบ คือว่าถ้าเราดูตัวเลขของผู้ใช้งานอินเทอร์เน็ตของประเทศไทยอยู่ที่ประมาณ ๗๐ เปอร์เซ็นต์ จากการสำรวจเมื่อปี ๒๕๖๒ ซึ่งปี ๒๕๖๒ ดูแล้วยังไม่ครอบคลุมประชากรทั้งประเทศ หมายความว่ามีพื้นที่ส่วนหนึ่งที่ประชาชนยังเข้าไม่ถึงเทคโนโลยี เพราะฉะนั้นผมก็นำเรียนว่าดาวเทียมก็น่าจะเป็น solution หนึ่งที่เข้ามาเสริมโครงข่ายพื้นฐานได้ครับ

นายวิษณุ วรัญญู (กรรมการสรรหาและเลขานุการและโฆษกคณะกรรมการสรรหา) : ร่างพระราชบัญญัติกิจการอวกาศ ท่านผู้สมัครมีส่วนเข้าไปร่วมร่างหรือว่าเกี่ยวข้องด้วยหรือไม่ จะแก้ปัญหานี้ได้หรือไม่

นายสมภพ ภูริวิกรัยพงศ์ : ขออนุญาตคำถามอีกครั้งครับ

นายวิษณุ วรัญญู (กรรมการสรรหาและเลขานุการและโฆษกคณะกรรมการสรรหา) : ร่างพระราชบัญญัติกิจการอวกาศที่รอการพิจารณาของสภา ท่านมีส่วนเกี่ยวข้องในการยกร่างหรือไม่ แล้วจะแก้ปัญหานี้ได้หรือไม่

นายสมภพ ภูริวิกรัยพงศ์ : ผมมีส่วนยกร่างตั้งแต่ปี ๒๕๕๘ ขออนุญาตนำเรียนในภาพรวมให้ท่านกรรมการได้เห็นภาพว่ากิจการทางด้านดาวเทียม โดยพระราชบัญญัติจัดสรรคลื่นความถี่

ของ กสทช. จะให้อำนาจ กสทช. เรื่องดาวเทียมสื่อสารเป็นหลัก ส่วนทางด้านความมั่นคงจะมีหน่วยงาน คือ สถาบันเทคโนโลยีป้องกันประเทศ และกรมเทคโนโลยีสารสนเทศและอวกาศกลาโหม ซึ่งดูแลในส่วนนั้นอยู่ที่เกี่ยวกับเรื่องดาวเทียม ส่วนที่เหลือน่าจะเป็นร่างพระราชบัญญัติกิจการอวกาศที่ทาง สทป. และทาง DE ได้ดำเนินการยกร่างขึ้น ขอนำเรียนว่าจะมีบางส่วนที่จะ overlap กันอยู่ แต่อย่างไรก็ตาม เจตนารมณ์ตอนที่ร่างพระราชบัญญัติกิจการอวกาศ ณ ตอนนั้น คือ ในส่วนที่ไม่ได้ครอบคลุมในอำนาจของ กสทช. หรือทางหน่วยงานความมั่นคงจะไปอยู่ที่พระราชบัญญัติกิจการอวกาศ รวมไปถึงอาจจะมีดาวเทียมบางส่วน ในลักษณะที่ไม่ได้เป็นเชิงพาณิชย์ จะอยู่ตรงนั้นด้วยครับ

นายนภดล เทพพิทักษ์ (ประธานกรรมการสรรหา) : มีใครจะถามเพิ่มเติมหรือไม่ครับ หมดเวลาและหมดคำถามแล้ว ขอบคุณครับ

ด้านวิศวกรรม

นายอานนท์ ทับเที่ยง

การแสดงวิสัยทัศน์ของ นายอานนท์ ทับเที่ยง ผู้ได้รับการเสนอชื่อ
เป็นกรรมการกิจการกระจายเสียง กิจการโทรทัศน์ และกิจการโทรคมนาคมแห่งชาติ
(ด้านวิศวกรรม)

นายนภดล เทพพิทักษ์ (ประธานกรรมการสรรหา) : กรุณาถอดหน้ากาก แนะนำตัวเอง และแสดงวิสัยทัศน์ได้เลยครับ

นายอานนท์ ทับเที่ยง : กราบเรียนท่านประธาน และคณะกรรมการสรรหาทุกท่าน กระผม นายอานนท์ ทับเที่ยง ผู้สมัครหมายเลข ๑๐ ด้านวิศวกรรม ขออนุญาตนำเสนอรายละเอียดดังต่อไปนี้

ประสบการณ์ด้านการศึกษา กระผมสำเร็จปริญญาตรี วิศวกรรมไฟฟ้า สาขาโทรคมนาคม มหาวิทยาลัยพระจอมเกล้าลาดกระบัง โดยทำโปรเจกต์ออกแบบและสร้างสายอากาศเพื่อรับสัญญาณดาวเทียม กระผมได้รับทุนการศึกษาจากองค์การโทรศัพท์แห่งประเทศไทย ศึกษาต่อปริญญาโท ด้านคอมพิวเตอร์ ที่มหาวิทยาลัยปีแอร์และมารี คูรี กรุงปารีส ประเทศฝรั่งเศส โดยทำวิทยานิพนธ์ด้าน broadband network กระผมสำเร็จประกาศนียบัตร หลักสูตรการบริหารชั้นสูง จาก Harvard Business School หลักสูตรพัฒนากรรมการจากสถาบัน IOD และหลักสูตรวิทยาลัยป้องกันราชอาณาจักร ผมได้รับใบอนุญาตประกอบวิชาชีพวิศวกรรมอย่างถูกต้องตามกฎหมายจากสภาวิศวกร ผมเริ่มปฏิบัติงานที่ฝ่ายวิศวกรรม องค์การโทรศัพท์แห่งประเทศไทย ทันทีที่จบปริญญาตรี เติบโตตามลำดับขั้น จนเป็นตำแหน่งสำคัญ ดังนี้

ผู้อำนวยการกองมาตรฐานระบบชุมสาย ซึ่งในตอนนั้นคือ regulator เป็น กสทช. ด้านวิศวกรรม ซึ่งทำหน้าที่ในการจัดทำ numbering plan signaling plan มาตรฐานทางเทคนิคต่าง ๆ ต่อมาเติบโตเป็นรองกรรมการผู้จัดการใหญ่ สายงานโครงข่าย ซึ่งรับผิดชอบงานด้านของวิศวกรรม ปฏิบัติการและวิจัยพัฒนา จนเป็นกรรมการผู้จัดการใหญ่ ในปี ๒๕๕๔ ซึ่งมีผลงานเป็นที่ประจักษ์อย่างน้อย ๓ ประการ คือ

๑) นำองค์กรฝ่าวิกฤติมหาอุทกภัยได้อย่างปลอดภัย อีกทั้งยังสามารถตอบสนองนโยบายของบอร์ดและรัฐบาลในการสร้างระบบสื่อสารให้กับศูนย์ปฏิบัติ สปพ. ทั้งที่ดอนเมือง ปตท. และทั่วประเทศ

๒) สามารถสร้างการเติบโตของรายได้และกำไรให้กับองค์กร แม้ว่าจะต้องผ่านมหาอุทกภัยก็ตาม

๓) สร้างชื่อเสียง ผมสามารถนำองค์กรรับรางวัลคุณภาพแห่งชาติระดับ TQC ซึ่งนับเป็นบริษัทสื่อสารรายแรกของประเทศ และสามารถนำองค์กรรับรางวัลรัฐวิสาหกิจดีเด่นด้านนวัตกรรม

ในด้านระหว่างประเทศ ผมเคยเป็นประธานคณะทำงานด้านโทรคมนาคมและสารสนเทศของ APEC มีผลงาน คือ ผลักดันปฏิญญากรุงเทพว่าด้วยบรอดแบนด์และดิจิทัล และยังเป็นประธานร่วมของคณะทำงานด้าน satellite application ของเอเชียแปซิฟิก space agency forum สามารถสื่อสารได้ทั้งภาษาอังกฤษและภาษาฝรั่งเศส ผมยังเคยเป็นผู้ชำนาญการประจำคณะกรรมาธิการขับเคลื่อนการปฏิรูปประเทศด้านเศรษฐกิจ เคยเป็นอนุกรรมการจัดทำแผนแม่บทยุทธศาสตร์ชาติ เคยเป็นหัวหน้าคณะทำงานด้านโทรคมนาคมเพื่อประเมินผลงานของ กสทช. ปัจจุบันเป็นอาจารย์ที่มหาวิทยาลัยพระจอมเกล้าธนบุรี การวิจัยเกี่ยวกับ broadcasting โทรคมนาคมดิจิทัล ผมยังเป็นอนุกรรมการของ ก.พ. ในการพัฒนาทักษะดิจิทัลให้กับข้าราชการ และเป็นกรรมการขับเคลื่อนการเปลี่ยนแปลงศาลยุติธรรมสู่ดิจิทัล

ในด้านการวิเคราะห์สภาพปัญญา ผมขออนุญาตนำกรอบแนวคิดของ PRECEDE FRAMEWORK คือ เริ่มจาก P – Public กสทช. จะต้องดำเนินงานตามแผนยุทธศาสตร์ชาติ แผนแม่บทของชาติ แผนการปฏิรูปประเทศ แผนพัฒนาดิจิทัลเพื่อเศรษฐกิจและสังคม และล่าสุด เมื่อวันที่ ๓๐ ธันวาคม ๒๕๖๓ มีแผนแม่บทเฉพาะกิจเกิดขึ้นใหม่สำหรับปี ๒๕๖๔ – ๒๕๖๕ ซึ่งจะต้องดำเนินการทันที ว่าด้วยการแก้ปัญหาโควิด-๑๙ ซึ่ง กสทช. จะต้องดำเนินการตามนโยบายเหล่านั้น กสทช. กำกับดูแลกิจการที่มูลค่าใหญ่มากกว่า ๖ แสนล้านบาทต่อปี ซึ่งมากเพียงพอที่จะขับเคลื่อนการเติบโตของเศรษฐกิจให้ก้าวข้ามโควิด-๑๙ นี้ไปได้

สังคมมีผลกระทบทางลบแน่นอนจากดิจิทัลมากขึ้น เช่น ข้อมูลส่วนบุคคลรั่วไหล ความมั่นคงปลอดภัยไซเบอร์ อธิปไตยไซเบอร์ เป็นต้น ซึ่งด้านวิศวกรรมจะต้องเข้ามา take action โดยเร็วทันที

ปัจจุบันเทคโนโลยีเปลี่ยนแปลงเร็วมาก เราเพิ่งประมูล ๕G ยังไม่แล้วเสร็จดี แต่ ๖G กำลังจะมาในอีกไม่นานนี้เอง เพราะฉะนั้นด้วยเหตุนี้ผมจึงขอนำเสนอแผนดำเนินงาน ซึ่งตอบโจทย์เหล่านี้ทั้งสิ้น โดยสรุปคือ ด้านวิศวกรรมจะต้องพยายามผลักดันให้ประเทศเป็นแพลตฟอร์ม country as a platform เพื่อตอบโจทย์เป็นผู้นำของภูมิภาคและเพื่อตอบโจทย์โควิด-๑๙ ด้วยยุทธศาสตร์ ๕ ข้อ คือ

๑) ส่งเสริมบรอดแบนด์โดยทั่วถึง
๒) ส่งเสริมอธิปไตยไซเบอร์หรือว่าความมั่นคงปลอดภัยไซเบอร์
๓) ส่งเสริมการเปลี่ยนแปลงองค์กรตัวเองเป็นดิจิทัล
๔) ส่งเสริมให้มีการแข่งขันเสรีเป็นธรรม
๕) ส่งเสริมนวัตกรรมดิจิทัล

ด้วยประสบการณ์ของผมหลากหลายมิตินี้เอง ทั้ง policy maker, regulator ใน international ต่าง ๆ นานา ผมคิดว่าจะยังประโยชน์ให้การทำหน้าที่ของผมที่ กสทช. ได้อย่างดียิ่ง ขอบคุณครับ

นายนภดล เทพพิทักษ์ (ประธานกรรมการสรรหา) : เชิญท่านกรรมการครับ

นายวิษณุ วรัญญู (กรรมการสรรหาและเลขานุการและโฆษกคณะกรรมการสรรหา) : ขออนุญาตครับ ผมมี ๒ คำถามสั้น ๆ คือ ๑) วิสัยทัศน์ของท่าน strategy ประการหนึ่งที่ท่านเขียนน่าสนใจคือ เรื่องการจัดเก็บ digital tax ซึ่งเป็นปัญหาของ OTT ในปัจจุบันนี้ ท่านเสนอว่าจะต้องดำเนินการเรื่องนี้ แต่ว่าท่านช่วยให้ความกระจ่างนิดหนึ่งได้หรือไม่ ว่าจะดำเนินการอย่างไร ด้วยวิธีไหน ด้วยการออกกฎหมาย ด้วยการบังคับหรือว่าให้เขามาอยู่ในเมืองไทยหรืออย่างไรครับ

นายอานนท์ ทับเที่ยง : ขอบคุณสำหรับคำถามครับ ด้วยการเก็บ tax จริง ๆ ไม่ใช่หน้าที่ของ กสทช. เพียงแต่ว่า กสทช. จะพยายามผลักอิทธิพลเพื่อเวลากำกับดูแลกิจการต่าง ๆ ของอุตสาหกรรมภายใต้ใบอนุญาต เราก็จะพยายามผลักดันให้ผู้ขอใบอนุญาตมาดูเรื่อง tax โดยเราต้องประสานงานกับกรมสรรพากร กระทรวงการคลังและกระทรวงดิจิทัลเพื่อเศรษฐกิจและสังคม เพื่อให้ทุกภาคส่วนรวมกันผลักดันให้บริษัทที่ได้รับใบอนุญาตเหล่านั้นมาดำเนินการตามประกาศของ กสทช. ที่ว่าด้วยเรื่องเกี่ยวกับหน้าที่และอำนาจของ กสทช. เอง เช่น กสทช. กำกับดูแลบริษัทโทรคมนาคม broadcasting ซึ่งก่อนที่บริษัทเหล่านี้จะได้รับใบอนุญาตหรือได้รับใบอนุญาตแล้วอาจจะต้องเสริมว่าเขาจะต้องทำตามกฎหมายใหม่ ๆ เช่น กฎหมายคุ้มครองข้อมูลส่วนบุคคลหรือกฎหมาย cyber security ซึ่ง กสทช. เป็นหัวหน้า cluster ซึ่งเราก็คอยที่จะโน้มน้าว ผลักดันผ่านกฎระเบียบหรือความช่วยเหลือเพื่อให้เขาได้ทำตามกฎหมายไทย หรือว่ายิ่งเป็นผู้ให้บริการต่างประเทศ เช่น Google Facebook ปัจจุบันเขาตีหัวเข้าบ้านเราอย่างเดียว ภาษีก็ไม่ได้ เราแทบจะเสียความเป็นอธิปไตยไซเบอร์ไปเลย ฐานข้อมูลเขาอยู่ที่ประเทศสิงคโปร์ ประเทศญี่ปุ่น ซึ่งเราไม่มีอะไรเลย เขามาแล้วไป วันหนึ่งประเทศไทยไม่มีผลประโยชน์เขาก็ไป เราไม่เหลืออะไร เพราะฉะนั้นเราควรจะผลักดันให้มีฐานข้อมูลเหล่านี้โดยผ่านกฎหมาย โดยให้ Facebook Google Line มาลงทุน database หรือ Big Data อยู่ในเมืองไทย server farm ซึ่งเราได้ทั้งการลงทุนแล้วได้อธิปไตยไซเบอร์ด้วย เพราะเราสามารถคุม data ของประเทศไม่ให้รั่วไหลไปอยู่ที่ต่างประเทศ แม้ว่าบางเจ้าจะบอกว่าไปอยู่บน cloud และใช้ encoding ซึ่งท่านมั่นใจหรือว่าต่างประเทศเขาไม่สามารถ decode เราได้

สรุปคือ ผลักดันให้ตามอำนาจหน้าที่ของ กสทช. ร่วมกับหน่วยงานที่เกี่ยวข้องเพื่อให้เขาเหล่านั้นยอมจ่ายภาษี แต่การจ่ายภาษีนั้นอาจจะลำบากตอนแรก เพราะว่าส่วนใหญ่แล้วบริษัทเหล่านั้นเป็นบริษัท Tech Giant อยู่สหรัฐอเมริกา วันก่อนประเทศฝรั่งเศสผลักดันกฎหมายนี้โดยประธานาธิบดีเอมมานูเอล มาครง ปรากฏว่าสหรัฐอเมริกาตอบโต้ทันที ขึ้นภาษีของไวน์ ภาษีสินค้าเหล่านั้น เพราะฉะนั้นประเทศไทยมีพลังหรือไม่ที่จะตอบโต้กับบริษัทเหล่านั้น แต่ว่าหากเรามีเพื่อน ผมเคยทำงานระหว่างประเทศหลายรายการ มีความชำนาญในการต่อรองโน้มน้าวให้เขามาอยู่เมืองไทยและอยู่ภายใต้การดูแลของเราและเราจะสนับสนุนเขาบางเรื่อง ขอบคุณครับ

นายวิษณุ วรัญญู (กรรมการสรรหาและเลขานุการและโฆษกคณะกรรมการสรรหา) : ผมยังไม่เห็นประเทศไหนทำสำเร็จเรื่อง OTT ประเทศฝรั่งเศสก็อย่างที่ว่า ผมติดตามอยู่และเขาพยายามแก้ปัญหา anti YouTube บ้าง anti Netflix บ้าง ทีนี้เป็นเรื่องของระหว่างประเทศที่ข้ามเข้ามาในประเทศ

เรายังคับให้เขามาอยู่ในประเทศไทยไม่ได้ เราจะบังคับให้ subscriber ของเราจะต้องมาแจ้งกับเรา และเก็บภาษี ทางเราก็ทำไม่ได้ถูกหรือไม่ เราจะบังคับให้ผู้ประกอบการดำเนินการ deal กับ content provider เหล่านี้ที่อยู่ต่างประเทศก็ทำไม่ได้ เห็นท่านเสนอมาในนี้ก็เลยอยากจะทราบวิธีการ ท่านคิดว่าในส่วนของ กสทช. จะบังคับไว้ในใบอนุญาตได้อย่างไร เพราะยังไม่เห็นประเทศไหนทำสำเร็จเรื่อง OTT ครับ

นายอานนท์ ทับเที่ยง : ประเด็นนี้ขออนุญาตเสริมนิดหนึ่งครับ หลังจากที่ตอบไปแล้ว คือ ด้วยความเป็น international มาก่อน และพูดภาษาฝรั่งเศสก็ได้ ภาษาอังกฤษก็ได้ คือ สามารถสื่อสารให้เขาเข้าใจว่าเราสามารถที่จะดูแลเขาและมาทำให้ดีขึ้น ทุกคนจะ win - win ไม่ใช่ว่าคุณมาตีหัวเข้าบ้าน และวันหนึ่งคุณรวยขึ้น Google รวยขึ้น อยากจะใส่ WiFi ฟรีให้กับประเทศนี้ ประเทศนั้น โดยใช้ดาวเทียม ซึ่งเข้ามาทำให้ประเทศไทย อย่าง AIS TRUE DTAC ก็ตายกันไปหมด และต่อไปใครจะจ่ายภาษีให้เมืองไทย คือ เขามาไม่จ่ายภาษีแล้วก็ไป เขาก็รวยขึ้น ๆ แต่ครั้งหนึ่งผมจำได้ว่าประเทศไทยในยุคที่ไม่นานจากนี้พยายามที่จะให้มีการจดทะเบียน influencer ในด้าน OTT ว่าหาก influencer ที่มี follower มากกว่า ๑ แสน – ๑ ล้านขึ้นไป ถ้าตกลงกันว่ามีผู้ติดตามมากกว่า ๑ ล้านราย แสดงว่าผู้ทรงอิทธิพลคนนี้เป็น influencer บน YouTube Facebook เขาก็จะต้องมายื่นจดทะเบียนกับ กสทช. ด้าน OTT เพื่อที่เขาจะได้มีการให้บริการได้ ขายของได้ หรือว่าพูดจาทางด้านการเมืองได้ แต่ว่า กสทช. ก็จะได้ติดตาม และพอ influencer มาจดทะเบียน ทำให้ Facebook หรือ Google YouTube จะต้องตระหนักว่าขนาดคนในประเทศยังทำตาม หรืออาจจะเป็น influencer นอกประเทศ เพราะว่าดิจิทัลเป็นโลกไร้พรมแดน ซึ่งเขาทำอะไรไม่รู้ที่เมืองนอก แต่กลับมีผลกระทบต่อเมืองไทย และไม่จ่ายอะไรกับเมืองไทยเลย ก็จะเป็นการประสานงานกับหน่วยงานที่เกี่ยวข้องทั้งในและนอกประเทศเพื่อสร้างเพื่อนครับ

นายวิษณุ วรัญญู (กรรมการสรรหาและเลขานุการและโฆษกคณะกรรมการสรรหา) : อันนี้คงจะเป็นแบบอย่างของประเทศเดินตาม เพราะว่าจะเป็นเรื่องเดียวที่คนอื่นจะดูว่าประเทศไทยทำได้ก็ไปตาม อีกคำถามหนึ่ง เพื่อให้เป็นไปตามพระราชบัญญัติวิธีปฏิบัติราชการปกครอง พ.ศ. ๒๕๓๙ มาตรา ๓๐ อยากจะเรียนถามท่านว่า ตอนที่ท่านพ้นจากตำแหน่งกรรมการผู้จัดการใหญ่ของ TOT ท่านพ้นในสภาพไหนครับ

นายอานนท์ ทับเที่ยง : ขออนุญาตครับ เป็นความเห็นร่วมกันที่จะแยกทางกัน เพราะว่าผมก็ได้รับชดเชย ซึ่งก็พอใจเพราะว่าสามารถไปดำรงชีวิตต่อและไปเป็นอาจารย์ทันที แต่ว่าที่ผ่านมาผมสามารถสร้างผลงานอย่างที่เห็น ในช่วงน้ำท่วมก็ได้นำองค์กรฝ่าวิกฤติและสามารถสร้างการเติบโตของรายได้อย่างมากเมื่อเทียบกับปีก่อนหน้า และสร้างชื่อเสียงให้กับองค์กร ทั้งที่เป็นทางด้านรางวัล TQA แบบ TQC Thailand Quality Class และนำรางวัลรัฐวิสาหกิจดีเด่นด้านนวัตกรรม ตรงนี้เองก็เป็นผลงานที่ผมภูมิใจสมัยที่เป็นกรรมการผู้จัดการใหญ่ใน TOT แต่ว่าบางทีอาจจะต้องจำใจจาก เนื่องจาก

เหตุผลหลาย ๆ อย่าง ซึ่งผมก็ไปเป็นอาจารย์และนำความรู้ที่ได้จาก TOT ไปสอนลูกศิษย์และนำ skill ที่อุตสาหกรรมต้องการไปบอกว่าจะพัฒนานักศึกษาอย่างไรต่อไปครับ

นายนภดล เทพพิทักษ์ (ประธานกรรมการสรรหา) : ท่านใดมีคำถามเพิ่มเติมหรือไม่ ถ้าไม่มี หมดคำถามแล้ว ขอบคุณครับ

ด้านกฎหมาย

นายจิตรนรา นวรัตน์

การแสดงวิสัยทัศน์ของ นายจิตรนรา นวรัตน์ ผู้ได้รับการเสนอชื่อ
เป็นกรรมการกิจการกระจายเสียง กิจการโทรทัศน์ และกิจการโทรคมนาคมแห่งชาติ
(ด้านกฎหมาย)

นายนภดล เทพพิทักษ์ (ประธานกรรมการสรรหา) : เชิญนั่งครับ กรุณาแนะนำตัวเองและแสดงวิสัยทัศน์ให้อยู่ภายใน ๕ นาทีนะครับ

นายจิตรนรา นวรัตน์ : ผมขอแนะนำตัวเอง กระผม นายจิตรนรา นวรัตน์ เป็นอดีตผู้ตรวจการอัยการ ผมได้มีประสบการณ์การทำงานกับ กสทช. เป็นเวลาประมาณ ๙ ปี ในตำแหน่งคณะอนุกรรมการหลายคณะ ทำให้ผมเห็นได้ว่า กสทช. มีบทบาทที่สำคัญในการทำหน้าที่ส่งเสริมและสนับสนุนให้เกิดการแข่งขันอย่างเสรีและเป็นธรรมของผู้ประกอบกิจการ เพื่อให้ประชาชนผู้บริโภคได้รับประโยชน์มากที่สุด รวมทั้งมีหน้าที่ส่งเสริมและพัฒนากิจการโทรคมนาคมของประเทศให้มีความมั่นคงอย่างยั่งยืน ผมจึงขอนำเสนอวิสัยทัศน์ด้านกฎหมายใน ๔ ประการ ดังนี้

วิสัยทัศน์ประการแรก ผมเห็นว่า กสทช. จะต้องเร่งรัดการหลอมรวมกฎหมาย ๔ ฉบับ ซึ่งประกาศใช้เป็นเวลานานแล้ว โดยฉบับแรกกับฉบับสุดท้ายประกาศใช้ห่างกันถึง ๕๐ ปี ทำให้เนื้อหาของกฎหมายมีความแตกต่างกันมาก ไม่สอดคล้องกัน รวมทั้งไม่สอดคล้องและไม่ตามทันกับเทคโนโลยีที่ขณะนี้เปลี่ยนแปลงไปอย่างรวดเร็ว นอกจากจะต้องหลอมรวมกฎหมายแล้ว กสทช. ยังจะต้องนำหลักนิติเศรษฐศาสตร์มาใช้ในการออกกฎ ระเบียบต่าง ๆ ด้วย เพราะถ้าใช้เพียงหลักนิติศาสตร์อย่างเดียวในการออกกฎ ระเบียบ ก็จะทำให้กฎระเบียบของ กสทช. นั้น มีลักษณะที่แข็งตัวมากเกินไป ไม่ยืดหยุ่น ทำให้เป็นอุปสรรคในการประกอบกิจการ ยกตัวอย่างเช่น ทุกวันนี้ได้กำหนดให้การใช้คลื่นความถี่สามารถประกอบกิจการได้เพียงประเภทเดียว ทั้งที่โดยเทคโนโลยีแล้วคลื่นความถี่สามารถใช้ประกอบกิจการได้หลายประเภท จึงจะเป็นการใช้คลื่นความถี่ซึ่งเป็นทรัพยากรที่มีอยู่อย่างจำกัดได้อย่างเต็มประสิทธิภาพและเกิดความคุ้มค่าทางเศรษฐกิจ นอกจากนี้ก็จะทำให้ความหมายของคำว่า "โทรคมนาคม" ของประเทศไทย ตรงกับความหมายที่ ITU กำหนด ITU ก็คือ สหภาพโทรคมนาคม ซึ่งกำหนดว่า โทรคมนาคม หมายความรวมถึงโทรทัศน์และโทรศัพท์ด้วย

วิสัยทัศน์ในประการที่ ๒ การทำหน้าที่ของ กสทช. จะต้องเน้นการทำหน้าที่ในการส่งเสริมและสนับสนุนผู้ประกอบกิจการให้มากกว่าการควบคุม ปัจจุบันนี้มีการออกกฎ ระเบียบต่าง ๆ ที่มากเกินไป แม้กระทั่งออกกฎ ระเบียบควบคุมการดำเนินกิจการให้เดินไปในทิศทางที่ กสทช. กำหนดไว้ล่วงหน้า ซึ่งผมเห็นว่าเป็นการแทรกแซงมากเกินจำเป็นและทำให้กลไกการตลาดไม่อาจดำเนินการไปได้ รวมทั้งไม่ทำให้เกิดการแข่งขันอย่างเสรีอีกด้วย ที่ถูกแล้ว กสทช. ควรจะต้องออกกฎหมายหรือกฎระเบียบต่าง ๆ เท่าที่มีความจำเป็น และจะต้องออกกฎระเบียบที่ทำให้เกิดการแข่งขันเกิดการควบคุมกันเอง หรือ self-regulate ของผู้ประกอบการ โดย กสทช. จะเข้าไปแทรกแซงได้ก็ต่อเมื่อมีเหตุการณ์หรือมีปัญหาเกิดขึ้นเท่านั้น ซึ่งถ้าทำแบบนี้ได้จะทำให้การแข่งขันเสรีเกิดขึ้นได้จริงแล้วก็สามารถพัฒนาบริการรูปแบบใหม่ต่าง ๆ ได้อีกด้วย

วิสัยทัศน์ประการที่ ๓ กสทช. จะต้องผลักดันให้มีการสร้างแพลตฟอร์มของประเทศไทยขึ้นมาใช้งานเอง แทนที่จะปล่อยให้ต่างชาติเข้ามาเปิดบริการแพลตฟอร์มต่าง ๆ. ในประเทศไทยอย่างที่เป็นอยู่ในปัจจุบันนี้ จนประเทศไทยเราต้องสูญเสียเงินตราต่างประเทศเป็นจำนวนมาก รวมทั้งต่างชาติยังได้ข้อมูลและได้พฤติกรรมการบริโภคของคนไทยไปใช้ประโยชน์ในเชิงพาณิชย์ได้อีกด้วย กสทช. จะต้องเร่งค้นคว้าให้เกิดการพัฒนาแพลตฟอร์มของประเทศไทยขึ้นมาใช้เอง ทำนองเดียวกับที่ Google หรือ facebook ได้พัฒนาขึ้นมาใช้งานจนเป็นที่นิยมอยู่ แต่อย่างไรก็ดี การพัฒนาแพลตฟอร์มเหล่านี้ใช้เงินทุนเป็นจำนวนมาก จึงนำมาสู่วิสัยทัศน์ในข้อที่ ๔

วิสัยทัศน์ประการที่ ๔ เราคงเห็นแล้วว่าต่างประเทศที่เข้ามาบริการแพลตฟอร์มในประเทศไทยมีรายได้เป็นจำนวนมาก แต่ไม่ได้เสียภาษีเลย กสทช. จะต้องเร่งรัดให้เกิดการผลักดันออกกฎหมายเก็บภาษีจากธุรกิจต่างชาติเหล่านี้ เพื่อจะได้ใช้เงินทุนจากภาษีเหล่านี้ในการพัฒนาแพลตฟอร์มของประเทศไทย โดยไม่จำเป็นต้องใช้งบประมาณ

นายวิษณุ วรัญญู (กรรมการสรรหาและเลขานุการและโฆษกคณะกรรมการสรรหา) : ท่านผู้สมัครได้เขียนวิสัยทัศน์ไว้แล้วในใบสมัคร ๓ หน้า อ่านดูก็น่าสนใจ ประกอบกับประสบการณ์ของท่านเคยทำงานร่วมกับ กสทช. ในฐานะอนุกรรมการ ที่นี้ผมอยากจะได้ความชัดเจนในเรื่องที่ท่านจะแก้กฎหมาย โดยเฉพาะอย่างยิ่งจะหลอมรวมกิจการ ที่จริงหลอมรวมเทคโนโลยีใช่ไหม แต่จะนำไปสู่การหลอมรวมกิจการหรือไม่ ต้องคิดให้ดีว่าท่านจะให้โทรคมนาคมไปรวม broadcasting เข้ามา โดยจะให้ broadcasting ทำ Telecom ด้วย เพราะปัจจุบันนี้ผู้ให้บริการ Operator ทางด้านโทรคมนาคมบางเจ้าให้ Subscription ทางด้านโทรคมนาคมก็แถม broadcasting ไปอยู่แล้ว อย่างสมมติผมไปติดตั้ง WiFi ที่บ้านกับทรู สิ่งที่ตามมาก็คือได้ดูทรูวิชั่นฟรี ได้ดูรายการต่าง ๆ สามารถตั้งสมาร์ททีวีที่จะดูรายการต่าง ๆ ได้ AIS ก็เหมือนกัน ก็จะมี AIS TV อันนี้ท่านมองถึงผลกระทบต่อ industry ตรงนี้อย่างไรบ้างในการแก้กฎหมายนี้ครับ

นายจิตรนรา นวรัตน์ : ทุกวันนี้เทคโนโลยีคลื่นความถี่บางคลื่นที่มีประสิทธิภาพคงไม่ใช่ทุกย่าน สามารถใช้งานได้หลายประเภท คงทราบกันดี สามารถใช้งานได้ทั้งโทรทัศน์และสามารถใช้งานได้ทั้งโทรคมนาคม ปัญหาก็คือ ความเหลื่อมล้ำกับคนที่ได้รับใบอนุญาตประกอบกิจการโทรทัศน์ เพราะไม่สามารถให้บริการโทรคมนาคมได้ ในขณะที่ผู้ประกอบการโทรคมนาคมให้บริการ broadcast ก็คือโทรทัศน์ได้ อันนี้คือความเหลื่อมล้ำอย่างหนึ่ง ที่สำคัญคือ ด้วยเทคโนโลยีไม่อาจแยกจากกันได้เลยระหว่างโทรทัศน์หรือโทรคมนาคมปนไปกันหมดแล้ว ในต่างประเทศคำว่า "โทรคมนาคม" ไม่ได้จำกัดเฉพาะการสื่อสารในรูปแบบติดต่อโทรศัพท์ หรือ Social Media แต่หมายรวมถึงการ broadcast ด้วย ในความหมายเดียวกันที่ผมต้องการหลอมรวมความหมายก็คือว่า ทุกวันนี้ด้วยกฎหมายที่มี ๓ รูปแบบ ในการกำหนดบริการ ๑) คือ กิจการวิทยุคมนาคม ๒) คือ กิจการโทรทัศน์และกิจการกระจายเสียง และ ๓) คือ กิจการโทรคมนาคม ทั้ง ๓ กฎหมายนี้แยกกันโดยสิ้นเชิง ผลก็คือว่าคนที่ได้รับใบอนุญาตแต่ละคนแทนที่สามารถใช้คลื่นได้หลายอย่างก็ติดอยู่ในกรอบกฎหมายแต่ละฉบับ ใบอนุญาตข้ามกันไม่ได้ คนที่ได้รับใบอนุญาตคลื่นความถี่ไปใช้โทรทัศน์ ทั้งที่สามารถทำอย่างอื่น คำว่า "อย่างอื่น" ใน broadcast สามารถเป็นมัลติมีเดียได้ โต้ตอบได้ สื่อสารได้ แต่ทำไม่ได้เพราะว่าใบอนุญาตไม่อนุญาต ให้ใช้ได้อย่างเดียว อันนี้คือสิ่งที่ไม่ถูก

เมื่อวานนี้เราจะได้ยินว่ามีคลื่นความถี่ที่เรียกคืนจากโทรทัศน์ดิจิทัลจำนวนหนึ่ง แล้วเอามาใช้ในกิจการโทรคมนาคม นั่นแสดงให้เห็นว่าคลื่นแบบเดียวกันสามารถได้ทั้ง ๒ อย่าง

นายวิษณุ วรัญญู (กรรมการสรรหาและเลขานุการและโฆษกคณะกรรมการสรรหา) : คือว่าในเรื่องกิจการทางอิเล็กทรอนิกส์พวกนี้มีทั้งใช้คลื่นความถี่และไม่ใช้คลื่นความถี่ คือผมยังไม่ชัดเจนตรงที่ท่านเสนออย่างนี้ เพราะว่าถ้าจะต้องใช้คลื่นความถี่ ด่านแรกก็คือเข้ากฎหมายวิทยุคมนาคม ๒๔๙๘ ต้องได้รับใบอนุญาตจาก กสทช. ให้ใช้คลื่นความถี่ก่อน เสร็จแล้วจะเป็นผู้ให้บริการโทรคมนาคม หรือเป็น broadcaster เข้าไปอยู่ในกฎหมายประกอบกิจการโทรคมนาคมหรือกฎหมายประกอบกิจการการกระจายเสียงและวิทยุโทรทัศน์ ทีนี้เมื่อสักครู่นี้ท่านบอกว่าปัจจุบันใบอนุญาตใบเดียวทำได้อย่างเดียว แต่โทรคมนาคมทำได้ ๒ ทาง เพราะว่ามีช่องทางที่จะผ่าน application ส่ง broadcasting ได้ ทีนี้ทางด้านผู้ที่อยู่ภายใต้ พ.ร.บ. ประกอบกิจการกระจายเสียงและโทรทัศน์ ถ้าเขาอยากจะทำ เขาต้องได้คลื่นก่อนใช่ไหม มีอะไรห้ามที่เขาจะมาขอใบอนุญาตประกอบกิจการโทรคมนาคมโดยไม่ต้องใช้ความถี่เพิ่ม

นายจิตรนรา นวรัตน์ : ขออนุญาตเรียน ขณะนี้การใช้คลื่นความถี่จำเป็นกับกิจการ broadcast กับกิจการโทรคมนาคมยังต้องใช้คลื่นอยู่ ยกเว้นอย่างอื่น ส่วนวิทยุคมนาคมนั้นเป็นเรื่องการสื่อสารในระบบราชการของทหาร อันนั้นถูกแยกออกไป ทีนี้พอเรามาพูดถึงเรื่องกิจการ broadcast พอเขาได้รับใบอนุญาต broadcast ซึ่ง broadcast คือ สื่อสารฝ่ายเดียว ไม่สามารถสื่อสารกลับมาได้ เป็น one way communication ไม่สามารถตอบกลับมาได้ ขณะที่โทรคมนาคม คือ two way communication ใช่ไหม ไปกลับมาได้ คลื่นความถี่เดียวกันทำได้ ๒ อย่าง แต่ว่าใบอนุญาตนี้กำหนดไว้ให้ใช้ได้เพียงอย่างเดียวก็เป็นการสูญเปล่าทางเศรษฐกิจ คลื่นมีจำกัด แม้จะใช้ไม่หมดไปก็จริง แต่มีอยู่จำกัด พอใช้แล้วก็ใช้ไม่ได้อีก เพราะฉะนั้นควรจะใช้คลื่นให้เต็มประสิทธิภาพ ถ้าสามารถใช้ได้ทั้ง ๒ แบบ ก็ต้องอนุญาตให้เขาใช้ได้ทั้ง ๒ แบบ และใบอนุญาตปัจจุบันนี้แม้จะเขียนว่า "โทรคมนาคม" ก็จริง แต่มีรายละเอียดข้างในอีกเยอะ อาจจะเป็นอนุญาตให้ทำ WiFi อนุญาตให้ทำอินเทอร์เน็ต ยังมีแยกย่อยไปอีก เพราะฉะนั้นการที่ขออนุญาตโทรคมนาคมก็ควรจะได้ไปทั้งหมด จะไปทำอะไรก็แล้วแต่ แต่ยังถูกแยกย่อยเป็นอีกหลายขั้นตอน ทำให้เกิดความยุ่งยากในการปฏิบัติ นี่คือสิ่งที่ต้องการให้เกิดการหลอมรวม พอหลอมรวมแล้วกฎหมายทุกฉบับที่ กสทช. ดูแลอยู่ คือ ๓ ฉบับ รวมทั้ง พ.ร.บ. องค์กรของตัวเองก็จะอยู่ในเนื้อหาเดียวกัน การจัดการต่าง ๆ ก็จะง่ายขึ้น สามารถออกใบอนุญาตให้เป็นหลายกิจการได้ ทุกวันนี้ออกไม่ได้ด้วยข้อกฎหมาย

นายนภดล เทพพิทักษ์ (ประธานกรรมการสรรหา) : หมดเวลาแล้ว หมดคำถาม ขอบคุณครับ

ด้านกฎหมาย

ร้อยโท ดร.ธนกฤษฎ์ เอกโยคยะ

การแสดงวิสัยทัศน์ของ ร้อยโท ดร.ธนกฤษฎ์ เอกโยคยะ ผู้ได้รับการเสนอชื่อ เป็นกรรมการกิจการกระจายเสียง กิจการโทรทัศน์ และกิจการโทรคมนาคมแห่งชาติ (ด้านกฎหมาย)

นายนภดล เทพพิทักษ์ (ประธานกรรมการสรรหา) : เชิญนั่งครับ กรุณาแนะนำตัวเอง และแสดงวิสัยทัศน์ให้อยู่ภายใน ๕ นาที ครับ

ร้อยโท ดร.ธนกฤษฎ์ เอกโยคยะ : สวัสดีครับ ท่านประธานกรรมการ และท่านกรรมการสรรหาทุกท่าน ผม ร้อยโท ดร.ธนกฤษฎ์ เอกโยคยะ ขออนุญาตแนะนำตัว ปัจจุบันอายุ ๔๖ ปี จบการศึกษาระดับปริญญาตรี จากรามคำแหง ตอนอายุ ๑๘ ปี ๘ เดือน จากนั้นเข้ารับราชการทหาร เมื่ออายุ ๑๘ ปี ๑๑ เดือน ที่กรมพระธรรมนูญ ดำรงตำแหน่งอัยการทหาร หลังจากนั้น ๓ ปี ได้ลาออกไปเรียนต่อปริญญาโทที่นิวซีแลนด์ และเรียนต่อปริญญาเอกด้วยทุนรัฐบาล เป็นนักเรียนทุน ก.พ. ที่ประเทศอังกฤษ จบการศึกษาปริญญาเอกด้านกฎหมายเทคโนโลยีสารสนเทศ และกฎหมายทรัพย์สินทางปัญญา ซึ่งเป็นกฎหมายพื้นฐานและหัวใจสำคัญของกฎหมายโทรคมนาคม ซึ่งหมายรวมถึงกฎหมายคุ้มครองข้อมูลส่วนบุคคล กฎหมายแข่งขันทางการค้า และกฎหมาย e-commerce ในปัจจุบัน ผมจบปริญญาเอกเมื่ออายุ ๒๖ ปี จบมา ๒๐ ปี พอดี ตอนนี้อายุ ๔๖ ปี ในการทำงานหลังจากจบปริญญาเอกกลับมาแล้ว ไปใช้ทุนที่กระทรวงพาณิชย์ เริ่มที่กรมทรัพย์สินทางปัญญา และได้ย้ายไปกรมเจรจาการค้าระหว่างประเทศ ได้รับมอบหมายให้เป็นผู้แทนในการเข้าร่วมเจรจา FTA กับ ไทย-อินเดีย ไทย-สหรัฐ และไทย-อียู และเป็นผู้แทนไทยในการเข้าร่วมประชุมในเวที multilateral และ bilateral ต่าง ๆ อย่างเช่น WTO WIPO คือ องค์การทรัพย์สินทางปัญญาโลก ITU International Telecommunication Union และ WHO ร่วมกับทางกระทรวงสาธารณสุข ในประเด็นเรื่อง CL เรื่องของยา และในกรอบของ APEC และอาเซียนครับ

ผลงานสำคัญที่ผมได้วางกลยุทธ์ไว้สำหรับประเทศคือ การเสนอ Asian Action Plan เป็น Asian IPR Action Plan โดยให้ประเทศอาเซียนจัดทำระบบที่เรียกว่าเข้าเป็นภาคีสมาชิกของระบบการจดทะเบียนเครื่องหมายการค้าระหว่างประเทศ ซึ่งต่อมากระผมได้เป็นคน implement ระบบนี้ในประเทศไทย เป็นคนที่วางระบบการจดทะเบียนเครื่องหมายการค้าระหว่างประเทศได้ประสานงานกับองค์การทรัพย์สินทางปัญญาโลก ฉะนั้นในการดำเนินการตรงนี้ สำเร็จ ผมได้ทำหน้าที่ในเรื่องของการยกร่างกฎหมาย กฎกระทรวง ระเบียบ แล้ววางระบบ IT วางบุคลากร จัดงบประมาณ และการประชาสัมพันธ์ จากนั้นผมได้รับการทาบทามจากผู้ใหญ่ให้โอกาสไปช่วยงานตั้งบริษัทลูกที่ AOT ตอนนี้ตั้งบริษัทลูกให้ AOT เกือบเสร็จแล้วครับ

ในด้านวิชาการ ผมสอนทั้งปริญญาโท และปริญญาเอกด้านกฎหมาย ทั้งกฎหมายธุรกิจและกฎหมายเพื่อการพัฒนา เป็นกรรมการสอบวิทยานิพนธ์ปริญญาโท ปริญญาเอกด้วย นอกจากนั้นยังเป็นกรรมการวิทยาลัยสภาทนายความ เป็นที่ปรึกษาของสถาบันเทคโนโลยีพระจอมเกล้าเจ้าคุณทหารลาดกระบัง เป็นที่ปรึกษาคณะกรรมการด้านทรัพย์สินทางปัญญาของมหาวิทยาลัย

เทคโนโลยีสุรนารี ผมเชื่อว่าในส่วนที่เกี่ยวกับ กสทช. ด้านกฎหมาย นั้น บุคลากรที่ประเทศชาติต้องการต้องเป็นนักกฎหมายที่เป็นวิศวกรสังคม เนื่องจาก กสทช. นั้น เป็น regulator ผมเห็นว่ากฎหมายนั้นสำคัญที่สุด ผู้ที่มาดำรงตำแหน่งด้านนี้ต้องมีวิสัยทัศน์ ต้องมีความรู้ความเข้าใจด้านเทคโนโลยี เข้าใจธุรกิจระหว่างประเทศ และเข้าใจกติกาสากล จากการทำงานกับหลากหลายหน่วยงาน โดยเฉพาะ AOT ทำให้ผมเข้าใจในเรื่องของมาตรฐานสากลเป็นอย่างดี ผมคิดว่า ผมมีความพร้อมที่จะเข้ามารับใช้ประเทศชาติในส่วนนี้ครับ

ในส่วนของสภาพปัญหามีทั้งยิบย่อย เริ่มตั้งแต่ในเรื่องของการออกใบอนุญาต การกำหนดค่าธรรมเนียม และในองค์กร ประมวลจริยธรรมของพนักงาน กสทช. รวมไปถึงปัญหาใหญ่ ๆ เท่าที่เราทราบกันดี เป็นประเด็นที่สังคมจับตามองคือ การประมูลใบอนุญาตที่ประมูลได้ แล้วทิ้งไปของ jass mobile broadband ขออนุญาตที่เอ่ยนามตรงนี้ และในเรื่องของทีวีดิจิทัลที่ประสบปัญหา ไม่ว่าจะเป็นประมูลมาแล้ว จำนวนช่องมากเกิน ไม่มีคนดู ทำให้ไม่มีรายได้ ประสบปัญหาขาดทุน จะขอคืนใบอนุญาต คืนได้หรือไม่ อย่างไร อันนี้เป็นปัญหาที่ผ่านมาในอดีต ปัญหาในปัจจุบันในสภาพสถานการณ์ COVID-๑๙ ในปัจจุบันนี้ เราเข้าสู่ยุค New Normal การสื่อสารเป็นเรื่องสำคัญและจำเป็น ปัญหาที่เราพบเห็นกันอยู่ ณ ขณะนี้ คือ ไทยชนะและหมอชนะ การสื่อสาร การเก็บข้อมูล การสอดประสานรับกันระหว่างกฎหมายโทรคมนาคมกับกฎหมายคุ้มครองข้อมูลส่วนบุคคล กฎหมายข้อมูลข่าวสารของทางราชการ กฎหมายแข่งขันทางการค้า และกฎหมายคุ้มครองผู้บริโภค อันนี้คือปัญหาที่เราเผชิญอยู่ในปัจจุบัน ส่วนในอนาคต การปรับปรุงกฎหมายจะต้องสอดคล้องรองรับนวัตกรรม ตอนผมอยู่กรมทรัพย์สินทางปัญญา มีนักประดิษฐ์มาบอกว่า เขาประดิษฐ์เครื่องมือชิ้นหนึ่งขึ้นมาสามารถที่จะรับสัญญาณ intemet ได้ แล้วก็กระจายสัญญาณได้ นั่นหมายความว่า ต่อไปทุกคนจะสามารถเป็น operator ได้ ตรงนี้กฎหมายเรายังไม่รองรับ ผมขออนุญาตนำเสนอแนวทางการแก้ไขปัญหานี้ในส่วนของตอบคำถามต่อไป ขอบพระคุณครับ

นายนภดล เทพพิทักษ์ (ประธานกรรมการสรรหา) : เชิญกรรมการครับ

นายวิษณุ วรัญญู (กรรมการสรรหาและเลขานุการและโฆษกคณะกรรมการสรรหา) : ขอบคุณท่านประธาน ท่านผู้สมัคร กรรมการได้อ่านวิสัยทัศน์ของท่าน ๓ หน้า ที่ท่านเขียนส่งมาพร้อมกับใบสมัคร หลายเรื่องน่าสนใจมาก ท่านพูดถึงการปรับปรุงกฎระเบียบต่าง ๆ โดยเสนอแนวคิดในเรื่องของ collaborative regulation คือ เชิญหน่วยงานต่าง ๆ เข้ามาร่วมวางกฎเกณฑ์ด้วย ท่านจะต้องแตะกฎหมายหลักด้วยหรือไม่

ร้อยโท ดร.ธนกฤษฎ์ เอกโยคยะ : แน่นอนครับ จะต้องเอากฎหมายโทรคมนาคมเป็นหลักอยู่แล้ว แต่ที่ท่านกล่าวถึง collaborative regulation เป็นในยุค generation ๕ เรียกว่า G๕ ในวงการนี้เขาจะมีการแบ่งประเมิน ประเทศไทยได้รับการจัดอยู่ใน G๓ เท่านั้นเอง จาก G๓ ผมขออนุญาต เล่มนี้ผมมีที่มาที่ไป ITU ได้วางแนวทางให้ know-how กับประเทศสมาชิกแล้วว่าเราสามารถจะกระโดด ประเทศ G๓ กระโดดไป G๕ ได้อย่างไร เคนยาเป็น G๕ ครับ

นายวิษณุ วรัญญู (กรรมการสรรหาและเลขานุการและโฆษกคณะกรรมการสรรหา) : ท่านเสนอว่า กสทช. ต้องเป็นเจ้าภาพถูกหรือไม่ เป็นองค์กรหลักในเรื่องนี้ การเชิญหน่วยงานอื่นมาร่วม ปัจจุบันนี้กฎหมายของกฤษฎีกาเรื่องการออกกฎหมายอะไรจะต้องทำประชาพิจารณ์

ต้องประเมินผลกระทบอะไรต่าง ๆ อยู่แล้ว ทีนี้หน่วยงานอื่น ๆ เขาจะตามทันไหม อีกอย่างหนึ่งคือ อันนี้เห็นด้วยกับท่าน แต่จะยกปัญหาให้ท่านฟังดูว่าโดยเฉพาะที่อันตรายมากคือ ท่านจะเชิญผู้ประกอบการมาร่วมทำ collaborative regulation ด้วยหรือไม่

ร้อยโท ดร.ธนกฤษฎ์ เอกโยคยะ : ต้องเชิญครับ ตรงนี้ท่านถามได้ตรงประเด็นดี เป็นคำถามที่ดีมาก ตรงนี้มีขั้นตอนอยู่ guideline เขาเรียกว่า regulatory tracker เขาจะแบ่งเป็น ๓ track ครับ

track แรก เรียกว่า collaborative regulator regulator และ agency ที่เกี่ยวข้องจะต้องเข้ามาร่วมมือกันทั้งหมด

track ๒ ในเรื่องของ policy design principle เราจะต้องมีการ design principle ให้ตอบโจทย์ต่าง ๆ อย่างเช่น incentive base, innovation base, marketing group, evidence based สิ่งต่าง ๆ เหล่านี้เราจะต้องนำเข้ามาด้วย และรวมถึง inclusion concept inclusion นี้ที่จะต้องนำเอาผู้ประกอบการ stakeholder ทั้งหลายเข้ามาด้วย เพื่อป้องกันปัญหาที่เกิดขึ้นในอนาคตครับ

track ๓ คือ legal analysis เราต้องเอากฎหมายที่เกี่ยวข้องทั้งหมดมาวิเคราะห์และดูความเชื่อมโยงว่ามีความเชื่อมโยงหรือขัดกันหรือไม่ ซึ่งเรายังไม่ได้ทำตรงนี้อย่างจริงจังครับ

นายวิษณุ วรัญญู (กรรมการสรรหาและเลขานุการและโฆษกคณะกรรมการสรรหา) : ตรงนี้อาจจะไม่ใช่ข้อคำถาม หรือไม่ใช่ข้อแย้ง แต่เป็นข้อสังเกต อย่างที่ท่านพูดว่าในกรณีประเทศไทยจะเจอปัญหาอย่างนี้หรือไม่ว่า ภาคเอกชนเขาจะมีนักกฎหมาย และผู้รู้ที่ competent กว่าภาครัฐ และโดยเฉพาะ stakeholder ที่เป็น operator เขาจะมีมากกว่า เก่งกว่า แล้วเขาจะมาครอบงำ เขียนกฎเกณฑ์อะไรต่าง ๆ เอื้อต่อการประกอบกิจการของเขา

ร้อยโท ดร.ธนกฤษฎ์ เอกโยคยะ : อันนี้ผมขออนุญาต ด้วยความเคารพ ผมค่อนข้างอาจจะมีความเห็นแตกต่างไปอยู่บ้าง เพราะว่าผมเองมาจากภาคราชการ แล้วผมเป็นอาจารย์สอนหนังสือด้วย เพราะฉะนั้นทนายความที่อยู่ในภาคเอกชนหลายคนเป็นลูกศิษย์ผม และตอนที่ผมรับราชการอยู่ที่กระทรวงพาณิชย์ ทนายความจาก international law firm มาขอความรู้จากผมทั้งสิ้น ซึ่งผมต้องเป็นคนอธิบายกฎหมายเหล่านี้ให้ฟังว่าเป็นอย่างไร ที่จริงการทำงานในภาครัฐ เรามีโอกาสเข้าถึงข้อมูลมากกว่าภาคเอกชนเยอะ การเข้าถึงองค์ความรู้ที่ภาคเอกชนเข้าไม่ถึงด้วยความร่วมมือระหว่างประเทศเยอะมาก แล้วผมทำความร่วมมือกับหลายประเทศในสมัยที่อยู่กระทรวงพาณิชย์ มีการแลกเปลี่ยนองค์ความรู้ ทั้งในด้านกฎหมายและการบริหารจัดการ โดยเฉพาะในเรื่องของ IP management แล้วเข้าไปเกี่ยวในเรื่องของ signal priority ด้วย ซึ่งอันนี้จะมี detail อีกเยอะครับ

นายวิษณุ วรัญญู (กรรมการสรรหาและเลขานุการและโฆษกคณะกรรมการสรรหา) : ท่านอย่ามองตัวท่านเอง ภาคเอกชนเขาอาศัย พ.ร.บ. ข้อมูลข่าวสาร เข้าถึงข้อมูลของภาครัฐ แต่ภาครัฐไม่มีกฎหมาย ไม่มีเครื่องมืออะไรที่จะเข้าถึงข้อมูลข่าวสารของภาคเอกชน

ร้อยโท ดร.ธนกฤษฎ์ เอกโยคยะ : จริง ๆ แล้วตามประมวลกฎหมายอาญาหรือตามประมวล วิ. อาญา มีอยู่แล้วเป็นพื้นฐาน และตาม พ.ร.บ. ต่าง ๆ ให้อำนาจในการเข้าไปตรวจสอบเรียกบุคคลมาให้ถ้อยคำอยู่แล้ว เหล่านี้เราเข้าถึงได้ แต่จริง ๆ แล้ว เราสามารถพัฒนาให้ดีกว่านี้ได้ในอนาคตครับ

นายวิษณุ วรัญญู (กรรมการสรรหาและเลขานุการและโฆษกคณะกรรมการสรรหา) : ต้องเป็นคดีแล้ว วิ. อาญาหรืออะไรก็แล้วแต่ที่จะเรียกพยานหลักฐานมา อันนี้หมายถึงกรณีที่จะปรับปรุงหลักเกณฑ์ กฎ ระเบียบอะไรต่าง ๆ ให้สอดคล้องกับเทคโนโลยีสมัยใหม่ การบริหารจัดการสมัยใหม่ โดยไม่ขัดกับกฎหมาย ไม่ขัดกับรัฐธรรมนูญ

ร้อยโท ดร.ธนกฤษฎ์ เอกโยคยะ : มิได้ครับ ขออนุญาตครับ ผมในฐานะเป็นนายทะเบียนเก่า ผมเคยใช้อำนาจทางบริหารซึ่งกฎหมายให้อำนาจไว้ในการเรียกบุคคลมาให้ถ้อยคำเรียกเอกสารมาตรวจสอบได้ ใช้มาแล้วครับ

นายนภดล เทพพิทักษ์ (ประธานกรรมการสรรหา) : กรรมการมีคำถามเพิ่มหรือไม่ครับ ถ้าไม่มีหมดเวลาแล้ว ขอบคุณมากครับ

ด้านเศรษฐศาสตร์

ผู้ช่วยศาสตราจารย์ ดร.ภักดี มะนะเวศ

การแสดงวิสัยทัศน์ของ รองศาสตราจารย์ ดร.ภักดี มะนะเวศ ผู้ได้รับการเสนอชื่อ เป็นกรรมการกิจการกระจายเสียง กิจการโทรทัศน์ และกิจการโทรคมนาคมแห่งชาติ (ด้านเศรษฐศาสตร์)

นายนภดล เทพพิทักษ์ (ประธานกรรมการสรรหา) : กรุณาแนะนำตัว และแสดงวิสัยทัศน์ ขอให้อยู่ภายใน ๕ นาที ครับ

ผู้ช่วยศาสตราจารย์ ดร.ภักดี มะนะเวศ : สวัสดีท่านคณะกรรมการทุกท่านครับ ผม ภักดี มะนะเวศ รองเลขาธิการ กสทช. สายงานกิจการกระจายเสียงและกิจการโทรทัศน์ ขออนุญาตแสดงวิสัยทัศน์ หากผมได้รับโอกาสให้เป็น กสทช. จะทำงานเป็นเสมือนกองหน้าเชิงรุก โดยมียุทธศาสตร์และการขับเคลื่อนกลุ่มธุรกิจในแต่ละกลุ่มธุรกิจ ดังนี้

ยุทธศาสตร์ระยะสั้นทำทันทีใน ๑ ปี

ยุทธศาสตร์ที่ ๑ คือ ส่งเสริม สนับสนุน Digital platform ดังนี้

๑) สนับสนุนและส่งเสริมรูปแบบการบริการ IOT ให้เป็นไปตามหลักสากล

๒) สนับสนุนให้เกิด national digital platform ในประเทศไทย สำหรับกิจการกระจายเสียง โทรทัศน์ และโทรคมนาคม และ e - Commerce เพื่อขับเคลื่อนเศรษฐกิจดิจิทัลของประเทศไทยต่อไป

ยุทธศาสตร์ที่ ๒ ส่งเสริมเศรษฐกิจต่อเนื่องจากพื้นที่ ๕G ดังนี้

๑) สนับสนุนให้มีการทำ sandbox เพื่อก่อให้เกิด use case หรือรูปแบบการใช้งาน เพื่อสนับสนุนเสนอเทคโนโลยี ๕G ตัวอย่างเช่น สำนักงาน กสทช. จะได้มีการให้ทุนมหาวิทยาลัยนเรศวร ร่วมกับโรงพยาบาล ๑๐ แห่ง ทำโครงการแพทย์อัจฉริยะ

๒) สนับสนุนให้เกิดการวิจัยพัฒนาแล้วก็ผลิตอุปกรณ์ IOT เพื่อสนับสนุนอุตสาหกรรม อัจฉริยะต่าง ๆ ต่อเนื่องจากเทคโนโลยี ๕G

สำหรับยุทธศาสตร์ระยะกลาง ๑ – ๓ ปี จะดำเนินยุทธศาสตร์ในการกำกับดูแลแบบสร้างสรรค์ ดังนี้

๑) balancing ecosystem คือ สร้างความสมดุลระหว่างผู้ประกอบกิจการ และ stakeholder อื่น ๆ โดยให้กำกับดูแล เพื่อให้ทุกคนทำหน้าที่ของตนเองได้อย่างมีประสิทธิภาพสูงสุด

๒) มี regulator คือ ลดความเข้มงวดและข้อจำกัดในการประกอบกิจการ เพื่อให้ผู้ประกอบกิจการนำคลื่นไปใช้ประโยชน์ได้อย่างเต็มประสิทธิภาพ

๓) market mechanism คือ ส่งเสริมให้มีการกำกับดูแล โดยใช้กลไกตลาดเป็นหลัก โดยส่งเสริมให้ผู้ประกอบการรายใหม่เข้ามา โดยไม่มีการกีดกันหรือข้อจำกัด ยกตัวอย่างเช่น ผู้ประกอบกิจการที่ไม่มีโครงข่ายเป็นของตนเอง สามารถเข้ามาแบ่งใช้ได้ เราเรียกว่า MENO อย่างน้อยร้อยละ ๑๐ ในการทำต่อไปคือ seal regulation กำกับดูแลตนเอง แล้วก็ leaning privatization และร่วมมือกับ

ต่างประเทศ เพื่อส่งเสริมให้เกิดการเรียนรู้แลกเปลี่ยนกับต่างประเทศ ยกตัวอย่างเช่น โครงการ co-operation ในการร่วมมือกับต่างประเทศในการที่จะผลิตเนื้อหา content เพื่อพัฒนาออกสู่ตลาดต่อไป

สำหรับระยะยาวจะใช้ยุทธศาสตร์ที่เรียกว่า technology new utility หรือหมายความว่า เทคโนโลยีที่เป็นกลาง โดยจะมีการส่งเสริมผลักดันให้มีการนำคลื่นความถี่และดาวเทียมไปใช้งานร่วมกัน โดยไม่มีข้อจำกัดว่าต้องใช้ในกิจการใดกิจการหนึ่งอย่างที่เป็นอยู่ในปัจจุบันนี้ ยกตัวอย่างเช่น ในการนำดาวเทียมมาใช้กับโครงการโทรคมนาคม จะเรียกว่าลักษณะของสถานีฐานลอยระดับสูงหรือว่าฮีพ เพื่อเป็นการลดการลงทุน และเพื่อลดต้นทุนด้วย

อีกเรื่องหนึ่ง ยกตัวอย่าง คือ เป็นการนำเคลื่อนความถี่ที่เคยอนุญาตให้ใช้งานเฉพาะตัวเอามาใช้งานซ้ำ ยกตัวอย่างเช่น เทคโนโลยีของทีวี white space ได้มีการนำช่องคลื่นความถี่ที่ไม่ได้ใช้งานเต็มของ TV digital เอามาใช้งานได้ในหลาย ๆ พื้นที่ เช่น โครงการใน Internet ความเร็วสูง หรือ IOT ที่ต่าง ๆ ซึ่งยุทธศาสตร์ที่ผมได้นำเรียนทั้ง ๓ ระยะ คือ ระยะต้น กลาง และสูง จะต้องมีความสอดคล้องกัน แล้วก็ขึ้นอยู่กับความเร่งด่วน ผมมีความมั่นใจว่ายุทธศาสตร์ทั้งหมดนี้จะทำให้วิสัยทัศน์ของผมที่ต้องการให้มีระบบนิเวศการบริหารทรัพยากรสื่อสารภายใต้การเปลี่ยนแปลงอย่างรวดเร็วของเทคโนโลยีคอนเวอร์เจนต์หรือเทคโนโลยีหลอมรวมให้เกิดความสมดุลและทั่วถึง มีคุณภาพสูง และมีความยั่งยืนเพื่อขับเคลื่อนเศรษฐกิจของประเทศและสังคมได้อย่างมีความเจริญเติบโตก้าวหน้าอย่างก้าวกระโดดและมีความมั่นคงและยั่งยืน จึงขอนำเรียนท่านประธานคณะกรรมการและท่านกรรมการสรรหาด้วยความเคารพ ขอบพระคุณครับ

นายนภดล เทพพิทักษ์ (ประธานกรรมการสรรหา) : ขอบคุณมากครับ เชิญท่านกรรมการครับ

นายวิษณุ วรัญญู (กรรมการสรรหาและเลขานุการและโฆษกคณะกรรมการสรรหา) : ท่านผู้สมัครในสาขาเศรษฐศาสตร์ ผมมี ๒ คำถามสั้น ๆ เดี๋ยวจะขอให้ท่านกรรมการท่านอื่นได้ช่วยถามด้วย

ประเด็นแรก เมื่อสักครู่นี้ท่านผู้สมัครพูดถึงเรื่องมาตรการที่จะสนับสนุน Industry ในเรื่องของ telecom และในวิสัยทัศน์ที่ท่านเขียนมาในใบสมัคร ๓ หน้านี้ ท่านกรรมการทุกท่านได้อ่านแล้ว ผมอยากเรียนถามท่านว่ามองในภาพรวม ในฐานะที่ท่านเป็นนักเศรษฐศาสตร์ และสมัครมาในสาขาเศรษฐศาสตร์ ในภาพรวมท่านมองว่า กสทช. ควรจะมีนโยบาย หรือมีทิศทาง หรือมีเป้าหมาย หรือมีวิสัยทัศน์ที่จะนำเอากิจการทั้งโทรคมนาคม และกิจการกระจายเสียง และกิจการวิทยุโทรทัศน์มาส่งเสริมหรือแก้ปัญหาวิกฤติเศรษฐกิจที่เป็นอยู่ขณะนี้อย่างไร

ผู้ช่วยศาสตราจารย์ ดร.ภักดี มะนะเวศ : คือควรจะต้องมีการนำคลื่นความถี่และดาวเทียมมาใช้อย่างบูรณาการร่วมกันอย่างที่ผมนำเรียน เพื่อเป็นการลดต้นทุนและการขยายขอบเขตของธุรกิจไปอย่างครอบคลุม ขณะเดียวกันอุตสาหกรรมต่อเนื่องหรือ ๕G ได้มีการประมาณการโดย กสทช. ประมาณ ๒.๓ ล้านล้านบาท ใน ๑๕ ปีข้างหน้า ขณะนี้เราได้มีการประมูลคลื่นไป ผมคิดว่าเพียงพอและในราคาที่ข้างสูง

นายวิษณุ วรัญญู (กรรมการสรรหาและเลขานุการและโฆษกคณะกรรมการสรรหา) : คือที่ผมถามนี้ ผมหมายถึงเศรษฐกิจในภาพรวม ไม่ใช่เศรษฐกิจในเชิงธุรกิจของผู้ประกอบการ อย่างเช่น ในรัฐธรรมนูญก็ดี ในนโยบายของรัฐบาลก็ดี เราจะนำไปสู่ประเทศไทยเป็นสังคมดิจิทัล ๔.๐ อะไรอย่างนี้ หรือขณะนี้เรากำลังเจอปัญหาวิกฤติเศรษฐกิจ รวมทั้งเรื่องที่ทำให้หนักลงไปอีกก็คือเรื่อง COVID-๑๙ กสทช. จะมีบทบาทเอากิจการโทรคมนาคม กิจการกระจายเสียงวิทยุ และกิจการโทรทัศน์ มาช่วยฟื้นฟูเศรษฐกิจในปัจจุบันนี้อย่างไรครับ

ผู้ช่วยศาสตราจารย์ ดร.ภักดี มะนะเวศ : ผมเห็นว่าจะต้องใช้เทคโนโลยีในการสื่อสารโทรคมนาคมมาปรับรูปแบบการบริการไม่ว่าจะเป็นภาครัฐและเอกชนให้มีประสิทธิภาพ ประสิทธิผลขึ้น เช่น สำนักงานดิจิทัล เป็นต้น ควรจะมีการนำข้อมูลไม่ว่าจะเป็น Big Data มาวิเคราะห์โดยใช้เศรษฐมิติต่าง ๆ ดูว่ารัฐบาลควรจะลงทุนหรือว่าจะพัฒนาประเทศไปในแนวทางไหน โครงการอะไรที่ควรจะนำออกมา การที่จะเอาเม็ดเงินลงไปในโครงการต่าง ๆ จะต้องมีการวิเคราะห์ได้อย่างครบถ้วน เพราะฉะนั้น การใช้เทคโนโลยี อย่างเช่น AI ต่าง ๆ มาวิเคราะห์ หรือ Big Data จะช่วยให้การวิเคราะห์ได้แม่นยำ ขณะเดียวกันในเรื่องของการเชื่อมโยงฐานข้อมูลต่าง ๆ ทุกภาครัฐนี้ก็จะต้องไม่มีความซ้ำซ้อนกัน เช่น อาจจะมีการทำระบบ Intelligent data center ขึ้นมาเป็นศูนย์กลางให้รัฐบาลสามารถนำไปใช้ ขณะเดียวกันเทคโนโลยีต่าง ๆ ก็ต้องนำไปปรับใช้ในทุกอุตสาหกรรม และภาคบริการด้วย นอกจากนี้ควรจะไปใช้ในเรื่องของการเรียนรู้เพิ่มทักษะใหม่ ๆ ให้ประชาชน ซึ่งเราไม่ใช่ประเทศที่แรงงานต่ำอยู่แล้ว ควรจะให้เขาเรียนรู้ มีโอกาสใช้นวัตกรรม อย่างที่ผมนำเรียนวิสัยทัศน์ คือ ควรจะต้องมี start up ที่กลับมาสนับสนุนอุตสาหกรรมในประเทศ อย่างเช่น โครงการพวก Sandbox ต่าง ๆ ทำให้เศรษฐกิจภาค Micro สนับสนุนภาค Marco ถึงจะเติบโตไปด้วยกันได้ ไม่ใช่ว่าเราจะต้องซื้อวัสดุต่าง ๆ เอามาจากต่างประเทศเท่านั้นครับ

นายวิษณุ วรัญญู (กรรมการสรรหาและเลขานุการและโฆษกคณะกรรมการสรรหา) : สิ่งเหล่านั้นที่ท่านเรียนมาเมื่อสักครู่นี้เกิดได้ด้วยการดำเนินการของ operator ที่ผมเรียนถามท่านหมายถึงบทบาทของ กสทช. ถ้าจะบังคับสิ่งเหล่านี้ลงไปใน spec ของใบอนุญาตหรืออย่างไร หรือว่าท่านจะใช้กลไกของ กสทช. ในการกระตุ้นสิ่งเหล่านี้ได้อย่างไร เพราะว่า กสทช. จะไปบอกให้เกิด start up เป็นไปไม่ได้ กสทช. จะทำให้ไปเกิดพวก Sandbox อะไรต่าง ๆ ท่านไม่มีกลไกของ กสทช. ไปทำได้นี่ครับ

ผู้ช่วยศาสตราจารย์ ดร.ภักดี มะนะเวศ : คือปัจจุบันนี้ทำอยู่ คือ จะสนับสนุนให้กลไกในการที่จะมีการทำ sandbox ต่าง ๆ นี้ ง่ายขึ้น เปิดโอกาสให้เป็นแนวกว้าง ให้มีการทดลองทดสอบนวัตกรรมเทคโนโลยีสมัยใหม่สำหรับประเทศมากขึ้นกับการมีตลาดให้เขาด้วย ผมคิดว่าทั้งภาคการศึกษา ภาคอุตสาหกรรม และรัฐบาล โดยทำงานร่วมกัน จะทำให้งานวิจัยไม่อยู่ที่บน shelf แต่จะออกไปสู่ตลาดและใช้งานได้จริง อย่างน้อยมีตลาดในประเทศก่อน สนับสนุนโทรคมนาคม วิทยุกระจายเสียง วิทยุโทรทัศน์ ให้มีความเข้มแข็ง ก็สามารถขยายไปในต่างประเทศได้ครับ

นายวิษณุ วรัญญู (กรรมการสรรหาและเลขานุการและโฆษกคณะกรรมการสรรหา) : ในการดำเนินการครั้งต่าง ๆ ที่ผ่านมา การประมูลคลื่นความถี่ใช้วิธีประมูลใช่ไหมครับ

ผู้ช่วยศาสตราจารย์ ดร.ภักดี มะนะเวศ : ใช่ครับ

นายวิษณุ วรัญญู (กรรมการสรรหาและเลขานุการและโฆษกคณะกรรมการสรรหา) : ในการออกใบอนุญาตต่าง ๆ นี้ กสทช. ได้ทำงานร่วมกับสภาพัฒน์ฯ ได้ทำงานร่วมกับ TDRI ได้ทำงานร่วมกับฝ่ายวิชาการ คณะเศรษฐศาสตร์อะไรต่าง ๆ หรือธนาคารแห่งประเทศไทย บ้างไหมครับ

ผู้ช่วยศาสตราจารย์ ดร.ภักดี มะนะเวศ : เวลาที่จะประมูล เวลาประเมินมูลค่าคลื่น ผมเองได้มีโอกาสเป็นประธานหัวหน้าคณะทำงาน มูลค่าคลื่น ๗๐๐ เราก็ได้มีการทำงานร่วมกับสถาบันการศึกษา เชิญผู้เชี่ยวชาญจากสภาพัฒน์ฯ และในต่างประเทศ ITU มาให้คำแนะนำว่าควรจะต้องมีราคาประมาณเท่าไร แต่สิ่งหนึ่งที่ผมนำเรียนว่า ถ้าผมได้เป็น กสทช. แล้วจะมีการปรับเปลี่ยน คือ มูลค่าคลื่น ปัจจุบันผมบอกว่ามีมูลค่าสูงเกินไป อาจจะมีข้อจำกัดในระเบียบของ กสทช. ที่มีกำหนดว่าเราจะต้องมีการยึดราคาที่เคยประมูลแล้วขั้นต่ำในอดีตมาเป็นฐาน เพราะฉะนั้นก็จะทำให้ราคาสูงขึ้นไปเรื่อย ๆ ผมก็มีความเห็นว่าเราควรจะใช้ในรูปแบบของ business model และใช้ทางด้านเศรษฐมิตินี้ รวมถึงการ benchmark ในต่างประเทศว่าคลื่นประเภทนี้ควรจะใช้งานมูลค่าเท่าไร แล้วหารือกับสมาคม ITU ต่าง ๆ เพื่อที่จะให้เป็นต้นทุนของผู้ประกอบกิจการให้น้อยที่สุด ซึ่งสิ่งเหล่านี้เป็นภาระของผู้บริโภคทั้งสิ้น นอกจากจะมองในภาพรวม

นายวิษณุ วรัญญู (กรรมการสรรหาและเลขานุการและโฆษกคณะกรรมการสรรหา) : เพื่อให้เป็นไปตามพระราชบัญญัติวิธีปฏิบัติราชการทางปกครอง พ.ศ. ๒๕๓๙ มาตรา ๓๐ ๑) สำนักงานเลขาธิการ กสทช. ดำเนินบริการวิทยุ ๑ ปณ. อยู่หลายคลื่น ท่านทราบใช่ไหมครับ ในฐานะที่ท่านเป็นผู้บริหาร ท่านเข้าไปเกี่ยวข้องกับเรื่องนี้ด้วยอย่างไรบ้างหรือไม่ครับ

ผู้ช่วยศาสตราจารย์ ดร.ภักดี มะนะเวศ : ไม่ได้เกี่ยวข้อง และในฐานะรองเลขาธิการด้านกิจการกระจายเสียงโทรทัศน์ ไม่เคยมีเรื่องอะไรที่เกี่ยวกับคลื่น ๑ ปณ. ผ่านเข้ามา

นายวิษณุ วรัญญู (กรรมการสรรหาและเลขานุการและโฆษกคณะกรรมการสรรหา) : มีประกาศแสวงหาผู้เข้ามาทำ time sharing กับสำนักงานเลขาธิการ กสทช. ลงนามโดยท่านเลขาธิการ โดยกำหนดค่าตอบแทนอย่างต่ำปีละอย่างน้อย ๑.๒ ล้านบาท เป็นความรับผิดชอบของ กสทช. หรือไม่

ผู้ช่วยศาสตราจารย์ ดร.ภักดี มะนะเวศ : อย่างที่เรียนว่าคลื่น ๑ ปณ. ได้รับการโอนมาโดยกฎหมายจากกรมไปรษณีย์โทรเลข สำนักงานเลขาธิการ กสทช. เพียงแต่เก็บรักษาคลื่นไว้จริง ๆ แล้วต้องการที่จะนำส่งคืนให้ภาครัฐ แต่ในปี ๒๕๖๐ มีคำสั่ง คสช. ออกมาว่าให้หน่วยงานภาครัฐเก็บรักษาคลื่นไว้ก่อนอีก ๕ ปี จะคืนในปี ๒๕๖๕ ดังนั้น ผมเข้าใจว่า ตามมติคณะกรรมการได้ให้เลขาธิการและประธานดูแลเพื่อเก็บรักษาคลื่นไว้ โดยสำนักงานไม่ได้มีส่วนร่วมในการบริหารจัดการอะไรทั้งสิ้น

ดร.เศรษฐพุฒิ สุทธิวาทนฤพุฒิ (กรรมการสรรหา) : คำถามแรก ท่านผู้สมัครจบปริญญา ๑๒ ใบ เท่าที่ผมดูถ้าเข้าใจไม่ผิดที่เป็นเศรษฐศาสตร์จริง ๆ คือ ปริญญาเดียว ที่มหาวิทยาลัยสุโขทัยธรรมาธิราช จบเมื่อปี ๒๕๖๓ หลักสูตรนี้กี่ปีครับ

ผู้ช่วยศาสตราจารย์ ดร.ภักดี มะนะเวศ : หลักสูตรนี้จริง ๆ ๒ ปี แต่ผมสามารถเรียนได้ปีครึ่ง

ดร.เศรษฐพุฒิ สุทธิวาทนฤพุฒิ (กรรมการสรรหา) : ตอนนี้ท่านผู้สมัครสอนวิชาเศรษฐศาสตร์

ผู้ช่วยศาสตราจารย์ ดร.ภักดี มะนะเวศ : สอนเศรษฐศาสตร์และการจัดการ

ดร.เศรษฐพุฒิ สุทธิวาทนฤพุฒิ (กรรมการสรรหา) : สอนที่มหาวิทยาลัยนานาชาติแสตมฟอร์ด สอนที่อื่นอีกหรือไม่ครับ

ผู้ช่วยศาสตราจารย์ ดร.ภักดี มะนะเวศ : ในอดีตเคยสอนหลายแห่ง ปัจจุบันสอนที่นี่

ดร.เศรษฐพุฒิ สุทธิวาทนฤพุฒิ (กรรมการสรรหา) : สอนเศรษฐศาสตร์สาขาอะไร

ผู้ช่วยศาสตราจารย์ ดร.ภักดี มะนะเวศ : เศรษฐศาสตร์จุลภาคและมหภาค

ดร.เศรษฐพุฒิ สุทธิวาทนฤพุฒิ (กรรมการสรรหา) : การทำงานของท่านในฐานะรองเลขาธิการ คงมีโอกาสที่จะใช้หลักการเศรษฐศาสตร์ต่าง ๆ มาช่วยในการตัดสินใจเรื่องนโยบาย วิสัยทัศน์ที่ท่านเขียนมาเน้นเรื่องการใช้กลไกลตลาด การใช้ self-regulation เพื่อกำกับดูแลกันเอง การแข่งขันในธุรกิจโทรคมนาคม ท่านมองว่ามากเกินไป น้อยเกินไป หรือเหมาะสมหรือไม่ ถ้าวิเคราะห์พิจารณาโดยใช้หลักการเศรษฐศาสตร์จะดูอย่างไรครับ

ผู้ช่วยศาสตราจารย์ ดร.ภักดี มะนะเวศ : ผมมองว่าปัจจุบันมีผู้ประกอบการน้อยรายกึ่งผูกขาดประมาณ ๓ รายใหญ่ ๆ เพราะฉะนั้นกลไกตลาดไม่ได้เป็นไปตามตลาดสมบูรณ์ ตามหลักเศรษฐศาสตร์

ดร.เศรษฐพุฒิ สุทธิวาทนฤพุฒิ (กรรมการสรรหา) : ตอนที่ดูผูกขาดดูอย่างไร

ผู้ช่วยศาสตราจารย์ ดร.ภักดี มะนะเวศ : กึ่งผูกขาด คือ มีผู้เล่นน้อยรายมีอิทธิพลในการที่จะกำหนดทิศทางด้านตลาด

ดร.เศรษฐพุฒิ สุทธิวาทนฤพุฒิ (กรรมการสรรหา) : กำหนดอย่างไร เราดูอย่างไรว่าเขามีอิทธิพล ๓ ราย ทำไมน้อยเกินไป ดูอย่างไร

ผู้ช่วยศาสตราจารย์ ดร.ภักดี มะนะเวศ : ผมดูจากสัดส่วนของตลาด มีการเกาะกลุ่มกัน market share ต่าง ๆ เพราะฉะนั้นเมื่อมีผู้เล่นน้อยรายโอกาสที่จะแข่งขันกันจะน้อยกว่าผู้เล่นมากราย

มองว่าน่าจะมีการเปิดโอกาสให้มีผู้เล่นรายใหม่เข้ามาโดยที่ไม่มีข้อจำกัด ในกรณีที่เขาไม่มีคลื่นและไม่มีโครงข่ายเป็นของตัวเอง ให้เขาเข้ามาอย่างน้อยอัตราร้อยละ ๑๐ ทำเป็น VNO ซึ่งอาจจะมีบริการบางอย่างที่เป็นตามกลุ่มลูกค้า ซึ่งผู้ประกอบการรายใหญ่อาจจะไม่คุ้มที่จะไปลงทุนทำตรงนั้น เพื่อประโยชน์ของผู้บริโภค

พลเอก วิทวัส รชตะนันทน์ (รองประธานกรรมการสรรหา) : ดูจาก profile ท่านเป็นรองเลขาธิการ ท่านลงในใบสมัครว่าอยู่ในสายงานกิจการกระจายเสียงและโทรทัศน์ แต่ท่านมาสมัครด้านเศรษฐศาสตร์ ผมสงสัยว่าทำไมท่านไม่ลงในสาขาที่ท่านเคยทำงาน มีข้อสังเกตว่าท่านเรียน ๑๒ ปริญญา ฝึกอบรม ๑๒ หลักสูตร ท่านมีวิธีการบริหารจัดการชีวิตอย่างไร

ผู้ช่วยศาสตราจารย์ ดร.ภักดี มะนะเวศ : อดีตผมทำงานในภาคเอกชนเป็นหลัก ไม่ว่าจะเป็นบริษัทต่างชาติหรือบริษัทไทย เพราะฉะนั้นเกี่ยวข้องกับด้านธุรกิจ มีการวิเคราะห์การลงทุน ใช้ความรู้ด้านเศรษฐศาสตร์ การเงิน และด้านยุทธศาสตร์มาตลอด ในการมาดำรงตำแหน่งรองเลขาธิการด้านกิจการกระจายเสียงโทรทัศน์ ผมมาในวาระแรก กำลังจะครบวาระเดือนเมษายน เพราะฉะนั้นผมคิดว่าจุดแข็งของผมคือ มีความรู้ความสามารถด้านเศรษฐศาสตร์และการจัดการธุรกิจ ไม่ว่าจะเป็นระหว่างประเทศหรือในประเทศ เพราะฉะนั้น ความรู้ความสามารถตรงนี้น่าจะมีประโยชน์ที่จะมาใช้ในเรื่องเศรษฐศาสตร์ ขณะเดียวกันผมมองว่าเรื่องเศรษฐศาสตร์เป็นหัวใจสำคัญของ กสทช. เป็นอย่างยิ่งในขณะนี้ เพราะส่วนอื่น ๆ เรามีการประมูล มีการลงทุนไปมากแล้ว แต่การขับเคลื่อนเศรษฐศาสตร์และธุรกิจ ไม่ว่าจะเป็นจุลภาคหรือมหภาค ต้องการนักเศรษฐศาสตร์ที่มีความรู้และเชิงปฏิบัติด้วยว่าเคยบริหารจัดการธุรกิจ ไม่ว่าจะเป็นบริษัทต่างประเทศหรือบริษัทไทย ต้องมีความเข้าใจในธุรกิจด้วย ขณะเดียวกันเข้าใจหลักเศรษฐศาสตร์ด้วย คำถามว่าทำไมผมเรียนมาก เรียนว่าผมมีความเชื่อว่า action learning คือ เรียนไปทำไป ได้มีโอกาสทำงานที่หลากหลายในอดีต เหมือนการเล่นกอล์ฟ เราต้องมีพื้นฐานจึงจะเล่นได้เก่ง เพราะฉะนั้นการที่ผมทำงานหลายอุตสาหกรรม ผมได้เรียนเพิ่มเพื่อนำความรู้ที่ได้มาปฏิบัติจริงให้แตกฉาน ซึ่งวิธีเหล่านี้เป็นวิธีที่ผมพบว่าทำให้ผมเรียนรู้เร็วทำงานได้เร็ว และที่ผ่านมามีประสิทธิภาพ ประสิทธิผลอย่างยิ่ง จึงได้เรียนเพิ่มเรื่อย ๆ ๑๒ ปริญญา เป็นสาขาที่หลากหลาย ผมเรียนและใช้งานจริงมาตลอดเพื่อความลึกซึ้ง เพราะฉะนั้น ทำให้ผมมีความมั่นใจ และเวลาที่ตัดสินใจจะรอบด้าน ไม่ว่าจะเป็นวิศวกรรม กฎหมาย เศรษฐศาสตร์ การบริหารจัดการ รัฐศาสตร์ ทำให้ผมมีความมั่นใจในการที่จะบริหารจัดการ และคิดว่าการที่มารับราชการในช่วงสุดท้ายของการทำงานหลังจากที่ผ่านประสบการณ์ทั้งการเรียนการสอน และทำงานมามากแล้ว อยากจะมาทำประโยชน์ให้ประเทศชาติ ตอบแทนคุณแผ่นดิน การที่ผมมาอยู่สำนักงาน กสทช. ถึงแม้จะเทอมแรกคือ ๕ ปี ผมมีความภูมิใจ และคิดว่าได้ทำประโยชน์ให้กับประเทศชาติมาก

นายนภดล เทพพิทักษ์ (ประธานกรรมการสรรหา) : หมดเวลาครับ ขอบคุณครับ

ด้านเศรษฐศาสตร์

ศาสตราจารย์อารยะ ปรีชาเมตตา

การแสดงวิสัยทัศน์ของ ศาสตราจารย์อารยะ ปรีชาเมตตา ผู้ได้รับการเสนอชื่อ เป็นกรรมการกิจการกระจายเสียง กิจการโทรทัศน์ และกิจการโทรคมนาคมแห่งชาติ (ด้านเศรษฐศาสตร์)

นายนภดล เทพพิทักษ์ (ประธานกรรมการสรรหา) : กรุณาแนะนำตัวครับ และแสดงวิสัยทัศน์ภายใน ๕ นาที ขอบคุณครับ

ศาสตราจารย์อารยะ ปรีชาเมตตา : เรียนท่านประธาน และกรรมการทุกท่าน กระผม ศาสตราจารย์ ดร.อารยะ ปรีชาเมตตา เป็นอาจารย์คณะเศรษฐศาสตร์ธรรมศาสตร์ วันนี้ผมจะขอนำเสนอวิสัยทัศน์ในส่วนของผม ดังนี้ ผมเห็นว่าในฐานะนักเศรษฐศาสตร์ งานต่อไปของ กสทช. นี้จะมีความสำคัญต่อการพัฒนาเศรษฐกิจและสังคมไทยเป็นอย่างมาก เนื่องจากจะมีความท้าทายและโอกาสต่าง ๆ ทั้งในเรื่องของการเปลี่ยนแปลงที่รวดเร็วของเทคโนโลยี และเศรษฐกิจยุคหลัง COVID จะมีลักษณะที่มีความต้องการใช้บริการสื่อสารโทรคมนาคมต่าง ๆ มากมาย เพราะฉะนั้นในส่วนของวิสัยทัศน์ ผมอยากจะนำเสนอใน ๓ ประเด็น ผมเรียกว่า ๓ ก

อันที่ ๑ คือ การกำกับเป็นเลิศ รวมทั้งการจัดสรรคลื่นด้วย

อันที่ ๒ คือ ก้าวนำเศรษฐกิจ

และอันที่ ๓ คือ แก้ปัญหาความเหลื่อมล้ำ ผมขออนุญาตนำเสนอทีละประเด็น

อันแรก ในเรื่องของการกำกับและจัดสรรคลื่นความถี่ ในฐานะนักเศรษฐศาสตร์ ผมเห็นว่าความรู้ทางด้านเศรษฐศาสตร์มีความสำคัญมาก ในเรื่องของการจัดสรรคลื่นความถี่ซึ่งมีอยู่อย่างจำกัดให้มีประสิทธิภาพและให้มีการแข่งขันที่เหมาะสม สิ่งเหล่านี้จะต้องใช้ความรู้ในเชิงของทฤษฎีเกมค่อนข้างจะเยอะนะครับ ในกรณีของเศรษฐศาสตร์ซึ่งล่าสุดเมื่อปีที่แล้วผู้ที่ได้รางวัลโนเบล สาขาเศรษฐศาสตร์ ๒ ท่าน เป็นผู้ที่มีบทบาทในการพัฒนาความรู้ด้านนี้ เพราะฉะนั้นความรู้ด้านนี้ทางเศรษฐศาสตร์ก็จะมีความสำคัญอย่างยิ่งในการจัดสรรคลื่นให้มีประสิทธิภาพ และเนื่องจากความต้องการที่เพิ่มมากขึ้นในยุคหลัง COVID นี้ การพัฒนาเศรษฐกิจดิจิทัลก็จะมีความรวดเร็วมากขึ้น เพราะฉะนั้นการจัดสรรคลื่น การกำกับดูแลต่าง ๆ จะต้องสอดคล้องกับแผนการพัฒนาเศรษฐกิจดิจิทัลของประเทศไทยด้วย อันนี้เป็นสิ่งสำคัญ อันที่ ๒ เนื่องจากทรัพยากรคลื่นมีอยู่จำกัด ถึงจุดหนึ่งเราคงจะต้องดูว่าคลื่นที่เราจัดสรรไปแล้วหรืออยู่ในความดูแลของหน่วยงานต่าง ๆ หนึ่งไม่พ้นที่อาจจะต้องมีการนำมาเขย่าหรือจัดสรรกันใหม่ แต่การเขย่าและจัดสรรใหม่คงทำไม่ได้ง่าย ๆ เพราะเจ้าของคลื่นในหน่วยงานต่าง ๆ อาจจะมีความจำเป็นจะต้องใช้ หรือมีแผนอยู่ เพราะฉะนั้นแนวทางทางเศรษฐศาสตร์สำคัญ เราจะจัดสรรโดยใช้ระบบแรงจูงใจเพื่อให้ได้ประโยชน์กับเจ้าของคลื่นเดิมและได้ประโยชน์กับประเทศชาติได้อย่างไร สิ่งเหล่านี้จะต้องมีการศึกษาวิจัยเพิ่มเติม

ประเด็นที่ ๒ การก้าวนำเศรษฐกิจดิจิทัล ตอนนี้เรามีปัญหาเรื่องการปรับโครงสร้างเศรษฐกิจ ตัวที่มีความสำคัญมาก คือ SMEs ที่ผ่านมามีปัญหาเรื่องการแข่งขันค่อนข้างมาก เพราะฉะนั้นเศรษฐกิจดิจิทัลจะแก้ปัญหานี้ได้อย่างไร หรือไม่ให้เกิดปัญหาที่ทางเศรษฐศาสตร์เรียกว่า winner takes all สิ่งเหล่านี้จะต้องมีการนำความรู้ทางเศรษฐศาสตร์มาดูแล เช่น แทนที่เราจะเน้นเรื่องปริมาณ เราอาจจะต้องเน้นเรื่องมูลค่า เรื่องท่องเที่ยวแทนที่จะเป็นท่องเที่ยวแบบเดิม อาจจะต้องเน้นเรื่อง medical hub มากขึ้น การศึกษาเรื่องการพัฒนากำลังคนให้มีความสามารถในการแข่งขันมากขึ้นและมีความรู้ใหม่เป็นสิ่งสำคัญที่จะทำให้เศรษฐกิจดิจิทัลพัฒนาไปได้

ประเด็นที่ ๓ แก้ปัญหาความเหลื่อมล้ำ ซึ่งปัญหาความเหลื่อมล้ำเป็นปัญหาเชิงโครงสร้าง การเปลี่ยนแปลงเศรษฐกิจไทยในอนาคตจะเป็นการเปลี่ยนแปลงเชิงโครงสร้างด้วย เพราะฉะนั้นงานของ กสทช. มีความสำคัญ เพราะจะมีผลแก้ปัญหาความเหลื่อมล้ำในระยะยาว เราจะเปิดโอกาสให้คนที่ไม่เคยมีโอกาสเข้าสู่ผลประโยชน์ในการพัฒนาเศรษฐกิจ เข้าถึงการพัฒนาเหล่านี้ได้มากขึ้นอย่างไร เด็ก ๆ ที่อยู่ในครอบครัวที่ยากจนจะมีความสามารถในการเข้าถึงการศึกษาสมัยใหม่ได้อย่างไร เพราะระดับการศึกษาในอนาคตจะเป็นส่วนกำหนดความเหลื่อมล้ำค่อนข้างจะมาก ซึ่งประเด็นที่ผมนำเสนอมาทั้งหมดจำเป็นจะต้องมีการตัดสินใจ มีการทำงาน และมีการทำงานวิจัยร่วมกับสาขาอื่น ๆ นอกจากเศรษฐศาสตร์ เพราะฉะนั้นอันหนึ่งที่สำคัญสำหรับ กสทช. คือ พยายามรวบรวมคนที่มีความสามารถเรื่องการวิจัยมาทำงานด้วยกันเพื่อนำเสนอนโยบายที่สำคัญต่อไป

ดร.เศรษฐพุฒิ สุทธิวาทนฤพุฒิ (กรรมการสรรหา) : ท่านจบปริญญาโทกับปริญญาเอกปริญญาโท ด้าน Energy Management Policy ปริญญาเอก ด้าน Regional Science คณะอะไรครับ

ศาสตราจารย์อารยะ ปรีชาเมตตา : มีคณะ Regional Science นักเศรษฐศาสตร์จะเข้าใจว่าเป็นเรื่อง Regional Economics งานวิจัยหรืองาน Thesis ที่ผมทำในสาขานี้ เป็นเรื่อง Urban land use เป็นงานเชิงวิจัย basic research

ดร.เศรษฐพุฒิ สุทธิวาทนฤพุฒิ (กรรมการสรรหา) : ไม่ใช่ Department of Economics

ศาสตราจารย์อารยะ ปรีชาเมตตา : แยกออกมา แต่อยู่ด้วยกัน

ดร.เศรษฐพุฒิ สุทธิวาทนฤพุฒิ (กรรมการสรรหา) : ตอนนี้วิชาหลักที่อาจารย์สอนคือด้านใด

ศาสตราจารย์อารยะ ปรีชาเมตตา : ที่ผ่านมาผมสอนระดับปริญญาโท ปริญญาเอกที่คณะเศรษฐศาสตร์ เมื่อก่อนเป็น Micro Economics ตอนหลังเป็น Dynamic Macro Economics และเรื่องเศรษฐกิจการเงิน มี Regional Economics วิชาเศรษฐศาสตร์พัฒนา

ดร.เศรษฐพุฒิ สุทธิวาทนฤพุฒิ (กรรมการสรรหา) : ได้ดูผลงานวิจัยที่อาจารย์รายงานในใบสมัคร มีเรื่องน่าสนใจหลายเรื่อง เรื่องความเหลื่อมล้ำ ผมมองว่าอาจจะ Most directly

applicable งานสไตล์ กสทช. ที่เป็นเศรษฐศาสตร์ผมจะนึกถึง Economics of Regulation เรื่อง Industrial Organization เรื่อง Public Economics Public Finance ไม่ทราบว่างานวิจัยด้านนี้อาจารย์มีหรือไม่

ศาสตราจารย์อารยะ ปรีชาเมตตา : ผมมีงานศึกษา Regulation เกี่ยวกับเรื่อง ปตท. เมื่อหลายปีก่อน เป็นเรื่องผลกระทบเกี่ยวกับการวางท่อแก๊ส ซึ่งจะต้องใช้นโยบายการคลังเข้ามาดูว่าถึงที่สุดแล้วมีผลกระทบทั้งบวก ทั้งลบ ต่อสังคมเป็นอย่างไร เป็นการศึกษาที่ได้รับความสนใจ เรื่อง Regulation ผมเคยทำการศึกษาเศรษฐศาสตร์พลังงาน มีพระราชบัญญัติการควบคุมอาคารอนุรักษ์พลังงาน เสนอนโยบายไปว่านโยบายที่พยายามจะส่งเสริมให้เปลี่ยนแอร์ เปลี่ยนอะไรต่าง ๆ มีจุดบกพร่องอย่างไร ไปแก้นโยบายตรงนั้น

ดร.เศรษฐพุฒิ สุทธิวาทนฤพุฒิ (กรรมการสรรหา) : อาจารย์กังวลเรื่อง winner takes all การแข่งขันในุ sector โทรคมนาคม อาจารย์มองว่าเหมาะสม น้อยไป มากไป อย่างไร ใช้ในการพิจารณาหรือตอบตรงนี้ควรใช้หลักเศรษฐศาสตร์อย่างไรมาตอบ

ศาสตราจารย์อารยะ ปรีชาเมตตา : การแข่งขันในธุรกิจนี้เป็นการแข่งขันน้อยรายอยู่แล้ว การแข่งขันไม่ใช่เฉพาะผู้ที่เป็นเจ้าของคลื่น จะมีการแข่งขันที่มาจาก platform อื่นด้วย เช่น over the top service ต่าง ๆ ซึ่งเหล่านี้ทำให้การควบคุมการแข่งขันยากขึ้น เช่น Facebook เป็นรายใหญ่ เราจะไปเก็บภาษีทางอ้อมจากเขาที่เขามีรายได้จะกระทบ platform

ดร.เศรษฐพุฒิ สุทธิวาทนฤพุฒิ (กรรมการสรรหา) : นอกจากนั้นมีอะไรอีกหรือไม่ที่ควรดู เพื่อจะประเมิน คือมีน้อยรายอยู่แล้ว แต่เราจะดูว่าการแข่งขันมากหรือน้อย มีมิติอื่นอะไรที่ควรดูครับ

ศาสตราจารย์อารยะ ปรีชาเมตตา : มีเรื่องผลประโยชน์ภายนอกที่จะกระทบต่อข้างนอกด้วย ยกตัวอย่าง การประมูลเราอาจจะไม่ต้องการประมูลเพื่อให้ได้รายได้สูงสุดจากผู้ที่ยื่นประมูลเหมือนเมื่อก่อน ซึ่งเราได้บทเรียนนี้มาจากกรณีของ JAS ซึ่งจริง ๆ ผลประโยชน์ รายได้จากการประมูลเป็นส่วนหนึ่ง ส่วนสำคัญคือ การใช้ทรัพยากรคลื่นนี้นำไปสู่การพัฒนาเศรษฐกิจอย่างไร เป็นการเปิดโอกาสให้มีการแข่งขันในภาคธุรกิจอื่นด้วย

นายนภดล เทพพิทักษ์ (ประธานกรรมการสรรหา) : หมดคำถาม ขอบคุณครับ

ด้านการคุ้มครองผู้บริโภคหรือส่งเสริมสิทธิและเสรีภาพของประชาชน

พลตำรวจโท เกียรติพงศ์ ขาวสำอางค์

การแสดงวิสัยทัศน์ของ พลตำรวจโท เกียรติพงศ์ ขาวสำอางค์ ผู้ได้รับการเสนอชื่อเป็นกรรมการกิจการกระจายเสียง กิจการโทรทัศน์ และกิจการโทรคมนาคมแห่งชาติ (ด้านการคุ้มครองผู้บริโภคหรือส่งเสริมสิทธิและเสรีภาพของประชาชน)

นายนภดล เทพพิทักษ์ (ประธานกรรมการสรรหา) : เชิญแนะนำตนเองและแสดงวิสัยทัศน์ครับ

พลตำรวจโท เกียรติพงศ์ ขาวสำอางค์ : กราบเรียนท่านประธานคณะกรรมการสรรหา และกรรมการสรรหาทุกท่าน กระผม พลตำรวจโท เกียรติพงษ์ ขาวสำอางค์ ตำแหน่งสุดท้าย คือ ผู้ทรงคุณวุฒิพิเศษสำนักงานตำรวจแห่งชาติ ในวันนี้ผมจะมาแสดงแนวความคิดหรือวิสัยทัศน์ตามพระราชบัญญัติองค์กรจัดสรรขึ้นความถี่ ซึ่งแนวความคิดหลัก ๆ ของผมมีอยู่ ๔ ประการ

ประการที่ ๑ เรื่องการเพิ่มประสิทธิภาพหรือศักยภาพในการรับคำร้องเรียนของผู้บริโภค รวมถึงการพิจารณาคำร้องเรียนให้เป็นไปด้วยความรวดเร็ว รวมถึงคำขอต่าง ๆ โดยมีแนวความคิดที่จะนำวิธีการสืบสวนสอบสวน มาเก็บรวบรวมข้อมูล นำมาวิเคราะห์ข้อมูล และนำมาพิจารณาตัดสินด้วยความรวดเร็ว โดยจะนำเอาเทคโนโลยีสมัยใหม่มาช่วยในการปฏิบัติงานและการแยกแยะข้อมูลเพื่อให้มีความรวดเร็วมากยิ่งขึ้น

ในประเด็นที่ ๒ การคุ้มครองสิทธิฯ การคุ้มครองข้อมูลส่วนบุคคลจะเห็นได้ว่าในปัจจุบันมีข้อมูลส่วนบุคคลรั่วไหลออกมาเป็นจำนวนมาก ไม่ว่าจะเป็นชื่อ ที่อยู่ เลขบัตรประชาชน ข้อมูลการใช้โทรศัพท์ รวมถึง IP Address ซึ่งอาจจะมีบุคคลบางกลุ่มเอาข้อมูลจำพวกนี้ไปใช้ทำให้เกิดความเสียหายกับผู้บริโภคได้ ก็จะต้องมีการกำหนดให้ operator หรือผู้ประกอบการหามาตรการในการเก็บรวบรวมข้อมูลไม่ให้รั่วไหล โดยเฉพาะให้เป็นไปตาม พ.ร.บ. คุ้มครองข้อมูลส่วนบุคคล ซึ่งจะมีผลบังคับใช้ได้ประมาณกลางปีนี้นะครับ

ในประเด็นที่ ๓ การกำหนดให้ operator จะต้องมีการวางโครงข่ายโทรคมนาคมให้ทั่วถึงและให้มีประสิทธิภาพ รวมทั้งมีการให้การบริการทางสังคม จะเห็นได้ว่าขณะนี้ได้มีการแพร่ระบาดของโควิด-๑๙ รัฐบาลได้กำหนดมาตรการ นโยบายต่าง ๆ เพื่อมาช่วยเหลือหรือเยียวยาประชาชน แต่มีประชาชนบางกลุ่มที่อยู่ห่างไกล ไม่ว่าจะอยู่ตามชนบทหรือตามพื้นที่ห่างไกลต่าง ๆ ไม่สามารถเข้าถึงระบบการสื่อสารนี้ได้ทำให้ขาดโอกาส อาจจะโครงข่ายไม่ทั่วถึง อาจจะไม่มีความรู้ความเข้าใจในการใช้เครื่องมือสื่อสาร แม้กระทั่งการไม่มีเครื่องมือสื่อสารทำให้ประชาชนพวกนี้ไม่ได้รับความเป็นธรรมในการเข้าถึงมาตรการของรัฐบาล คนอีกกลุ่มหนึ่ง คือ พวกนักเรียนนิสิตนักศึกษา ตอนนี้โรงเรียนหยุดทางรัฐบาลกำหนดให้มีการเรียนการสอนออนไลน์ซึ่งคนบางกลุ่มไม่สามารถเข้าถึงนโยบายด้านนี้ได้เพราะว่าอุปกรณ์การสื่อสารไม่มีหรือโครงข่ายการสื่อสารไม่ครอบคลุมทั่วถึงทำให้ไม่ได้รับการบริการด้านนี้นะครับ

แนวคิดด้านต่อไป คือ ต้องประสานงานความร่วมมือกับหน่วยงานต่าง ๆ ไม่ว่าจะเป็นกระทรวงดีอีหรือกองบัญชาการสืบสวนปราบปรามการกระทำผิดทางเทคโนโลยีของสำนักงานตำรวจแห่งชาติ ซึ่งตั้งขึ้นมาใหม่ในการเผยแพร่ประชาสัมพันธ์ให้ประชาชนได้รับรู้ถึงการกระทำที่อาศัยโครงข่ายการสื่อสารมาเอารัดเอาเปรียบประชาชน หลอกลวงประชาชนให้โอนเงินบ้าง ในลักษณะแจ้ง Call Center หลอกลวงให้มาใช้สินค้าและบริการที่ไม่ได้มาตรฐานหรือโฆษณาเกินจริง ซึ่งจะเห็นได้จาก ๒ – ๓ วันที่ผ่านมานี้ ทางคณะกรรมการ กสทช. เรียกผู้ประกอบการหรือเรียกบุคคลที่เกี่ยวข้องมาดำเนินการ ในงานด้านนี้ต้องมีการเผยแพร่และประชาสัมพันธ์ให้รู้วิธีการ กระบวนการของการกระทำด้านนี้เพื่อจะไม่ให้ประชาชนถูกเอารัดเอาเปรียบจากผู้ประกอบการครับ

งานด้านสุดท้าย คือ การกำหนดให้ operator หรือผู้ประกอบการจะต้องทำการเก็บรวบรวมข้อมูลอย่างเป็นระบบตามหลักกฎหมายของ Lawful Interception เพื่อใช้ในงานด้านความมั่นคง การเก็บรวบรวบรวมข้อมูลอย่างเป็นระบบนี้ สามารถที่จะให้หน่วยงานความมั่นคงนำมาใช้ได้อย่างทันท่วงที ซึ่งจากสถานการณ์ปัจจุบันนี้ได้มีการนำโครงข่ายโทรคมนาคมไปใช้ในงานหรือกิจการที่มีผลกระทบ อย่างเช่น การก่อความไม่สงบในภาคใต้ การทำกิจการใด ๆ ที่มีผลกระทบต่อความมั่นคง หน่วยงานด้านความมั่นคงสามารถที่จะนำเอาข้อมูลต่าง ๆ ไปใช้ได้อย่างทันท่วงที เพื่อให้ประเทศชาติมีความมั่นคงและประชาชนมีความปลอดภัย ขอจบการนำเสนอครับ

นายนภดล เทพพิทักษ์ (ประธานกรรมการสรรหา) : เชิญกรรมการครับ

นายวิษณุ วรัญญู (กรรมการสรรหาและเลขานุการและโฆษกคณะกรรมการสรรหา) : ท่านผู้สมัคร สมัครเป็นกรรมการ กสทช. มาในสาขาการคุ้มครองผู้บริโภคและการคุ้มครองสิทธิเสรีภาพของประชาชน และท่านได้นำเสนอวิสัยวิสัยทัศน์มาแล้ว ๓ หน้า ยื่นมาพร้อมกับใบสมัคร ทางกรรมการก็ได้อ่านแล้ว และวันนี้ท่านมานำเสนอด้วยตนเองเพื่อให้เกิดความชัดเจน และให้คณะกรรมการได้ซักถามเพิ่มเติมนะครับ ผมได้อ่านวิสัยทัศน์ของท่านและได้ฟังท่านนำเสนอในเบื้องต้นก็มีหลายประเด็นที่น่าสนใจ อยากจะเรียนถามขอความชัดเจนเพิ่มเติมอีกนิดหนึ่งว่า ส่วนใหญ่ที่ท่านพูดในวิสัยทัศน์ ๓ หน้า และสิ่งที่ท่านนำเสนอจะเป็นไปในลักษณะการปราบปรามการกระทำที่กระทบสิทธิเสรีภาพของประชาชน อย่างเช่น มีการกระทำความผิด ท่านก็จะไปเพิ่มเติมมาตรการต่าง ๆ ให้ กสทช. หรือว่าประสานกับหน่วยงานต่าง ๆ เพื่อแก้ไขปราบปราม บทบาทของ กสทช. ไม่ใช่เรื่องการกำกับดูแลในลักษณะปราบปรามอย่างเดียว เป็นเรื่องการส่งเสริมด้วย ถ้าสมมุติว่าท่านเข้าไปเป็น กสทช. ในสาขานี้ ท่านคิดว่าสิทธิของผู้บริโภคหรือมีสิทธิเสรีภาพของประชาชนด้านไหนที่ยังไม่ได้รับการส่งเสริมเท่าที่ควร และท่านอยากจะเข้าไปดำเนินการครับ

พลตำรวจโท เกียรติพงศ์ ขาวสำอางค์ : เรื่องสิทธิในการใช้โครงข่ายโทรคมนาคมจะเห็นได้ชัดเจนในช่วงโควิด-๑๙ ระบาด ไม่ว่าจะเป็นนโยบายของรัฐคนละครึ่งหรือเยียวยารักษาประชาชนบางกลุ่มไม่สามารถเข้าถึงได้เลย เพราะว่าอาจจะไม่มีความรู้ความเข้าใจในการใช้เครื่องมือสื่อสาร หรืออาจจะเครื่องมือสื่อสารไม่ทันสมัย แม้กระทั่งโครงข่ายนี้ไปไม่ทั่วถึง อย่างตามชนบทไม่สามารถลงทะเบียนได้เลย อย่างเช่น เมื่อวานนี้โครงการเปิดมาโครงลงทะเบียน ๕ นาที ก็หมดสิทธิแล้ว ผมคิดว่าควรจะต้องมีการดำเนินการแก้ไขในด้านนี้ครับ

นายวิษณุ วรัญญู (กรรมการสรรหาและเลขานุการและโฆษกคณะกรรมการสรรหา) : เราพูดให้ตรงกันนิดหนึ่ง คำว่า "โครงข่ายโทรคมนาคม" โครงข่าย หมายถึง การเชื่อมโยงอย่างโทรคมนาคม ถ้าเป็นสาย fiber optic ถ้าเป็นทางด้าน WiFi หรือคลื่นความถี่ก็ตั้งเสารับคลื่นอะไรไป การไม่ทั่วถึงในเรื่องนี้ คือ ในบริเวณโพ้นไกล ทางภาคเหนือ ภาคอีสาน ภาคใต้ ยังไม่มีการไปตั้งเสาส่งสัญญาณ แต่ปัญหาที่ท่านยกมานี้ที่ประชาชนยังเข้าไปขอรับลงทะเบียนรับการเยียวยาจากปัญหาเรื่องโควิด-๑๙ จากรัฐบาลไม่ได้ ดูเหมือนว่าจะเป็นเรื่องของการที่ประชาชนมีจำนวนมากสมัครเข้าไปพร้อม ๆ กันแล้วก็ลงทะเบียนไม่ทัน เป็นระบบของ Application มากกว่า

พลตำรวจโท เกียรติพงศ์ ขาวสำอางค์ : บางที่ประชาชนยังไม่รู้ด้วยซ้ำไปว่าจะต้องทำอย่างไร การเผยแพร่ประชาสัมพันธ์ผมว่ายังไม่ครบถ้วนครับ

นายวิษณุ วรัญญู (กรรมการสรรหาและเลขานุการและโฆษกคณะกรรมการสรรหา) : อันนี้เป็นหน้าที่ของรัฐบาลหรือของ กสทช. ครับ

พลตำรวจโท เกียรติพงศ์ ขาวสำอางค์ : เราคงจะต้องให้กำหนดให้ operator มาคุยกับ operator หรือผู้ประกอบการว่าควรจะมีการดำเนินการแก้ไขในส่วนนี้ด้วย คือ operator ส่วนหนึ่งถ้าพื้นที่ไหนที่มีการใช้น้อยเราเขาก็จะไม่ลงทุนเข้าไปนะครับ

นายวิษณุ วรัญญู (กรรมการสรรหาและเลขานุการและโฆษกคณะกรรมการสรรหา) : operator ที่จะทำเรื่องนี้ปัจจุบันก็มีทรู เอไอเอส ดีเทค ๓ เจ้า ท่านจะให้เข้าไปช่วยประชาชนเข้าไปลงทะเบียนของรัฐหรือเยียวยาได้อย่างไร

พลตำรวจโท เกียรติพงศ์ ขาวสำอางค์ : คงต้องขยายเครือข่ายและผมว่าคงต้องมีการประชาสัมพันธ์เข้าไปในระบบด้วยว่า นโยบายภาครัฐเป็นอย่างนี้ จะทำการลงทะเบียนในวันนี้จะต้องเตรียมการอย่างไรบ้างครับ

นายวิษณุ วรัญญู (กรรมการสรรหาและเลขานุการและโฆษกคณะกรรมการสรรหา) : แต่เขามีโฆษกรัฐบาล และมีทั้งโฆษกกระทรวงการคลัง ทั้งโฆษกกระทรวงสาธารณสุขที่รับผิดชอบเรื่องนี้โดยตรงใช่หรือไม่ครับ

พลตำรวจโท เกียรติพงศ์ ขาวสำอางค์ : ครับ

นายวิษณุ วรัญญู (กรรมการสรรหาและเลขานุการและโฆษกคณะกรรมการสรรหา) : ทีนี้ กสทช. จะมาทำซ้ำหรือไม่

พลตำรวจโท เกียรติพงศ์ ขาวสำอางค์ : คงต้องคุยกับผู้ประกอบการ operator เพราะว่าทางโฆษกก็คุยออกสื่อ ควรจะให้สื่อช่วยกันประชาสัมพันธ์ได้ผลมากยิ่งขึ้นครับ

นายนภดล เทพพิทักษ์ (ประธานกรรมการสรรหา) : กรรมการมีคำถามเพิ่มหรือไม่ครับ ถ้าไม่มีหมดคำถามแล้ว ขอบคุณมากครับ

ด้านการคุ้มครองผู้บริโภคหรือส่งเสริมสิทธิและเสรีภาพของประชาชน

นายต่อพงศ์ เสลานนท์

การแสดงวิสัยทัศน์ของ นายต่อพงศ์ เสลานนท์ ผู้ได้รับการเสนอชื่อ
เป็นกรรมการกิจการกระจายเสียง กิจการโทรทัศน์ และกิจการโทรคมนาคมแห่งชาติ
(ด้านการคุ้มครองผู้บริโภคหรือส่งเสริมสิทธิและเสรีภาพของประชาชน)

นายนภดล เทพพิทักษ์ (ประธานกรรมการสรรหา) : เชิญท่านนั่งครับ ท่านกรุณาถอดหน้ากากจะได้พูดชัดเจน ท่านมีเวลาแนะนำตัวและแสดงวิสัยทัศน์ ขอให้อยู่ภายใน ๕ นาที ซึ่งเราจะมีเจ้าหน้าที่คอยเตือนท่านว่าใกล้หมดเวลาแล้ว เชิญครับ

นายต่อพงศ์ เสลานนท์ : กราบเรียนท่านประธานและท่านกรรมการสรรหาที่เคารพครับ กระผม นายต่อพงศ์ เสลานนท์ ผู้สมัคร กสทช. ด้านการคุ้มครองผู้บริโภคหรือส่งเสริมสิทธิเสรีภาพของประชาชน ผมขอกราบขอบพระคุณท่านกรรมการที่ได้กรุณาให้ผมมาแสดงวิสัยทัศน์ในวันนี้ ซึ่งเนื้อหาจะประกอบด้วยประวัติโดยย่อของผมและตัววิสัยทัศน์ครับ เรียนกรรมการครับว่าปัจจุบันผมอายุ ๔๔ ปี ๘ เดือน ผมสูญเสียการมองเห็นจากอุบัติเหตุ เมื่อปี ๒๕๓๕ นับถึงปัจจุบันเป็นเวลา ๒๙ ปีเต็มครับ ด้วยเหตุแห่งการสูญเสียการมองเห็น เป็นเหตุที่ทำให้ผมตระหนักและเข้าใจถึงปัญหาของประชาชน ของผู้ด้อยโอกาส ของคนพิการ คนยากจน รวมถึงผู้สูงอายุ ในการเข้าถึงและใช้ประโยชน์ได้จากบริการกิจการกระจายเสียง บริการโทรทัศน์และบริการโทรคมนาคม และเป็นเหตุที่ทำให้ผมเข้าไปมีส่วนร่วมในการนำเสนอกฎหมาย ผลักดันนโยบาย รวมถึงติดตามกระบวนการปฏิบัติตามนโยบายในเรื่องนี้มาต่อเนื่องมากกว่า ๒๐ ปีครับ นอกจากนี้ด้วยเหตุแห่งความพิการของผมเป็นเหตุที่ทำให้ผมได้ใช้เทคโนโลยีอย่างมาก อย่างเช่น คอมพิวเตอร์ โทรศัพท์มือถือ หรือว่าสมาร์ตโฟนเพื่อใช้เป็นเครื่องช่วยในการใช้ชีวิต ในการศึกษา รวมถึงในการทำงานในปัจจุบัน ผมจึงตระหนักถึงความสำคัญของเทคโนโลยีที่มีบทบาทต่อการใช้ชีวิตของผู้คนในปัจจุบันอย่างดี และเป็นที่ทราบกันว่าปัจจุบันกิจการในการกำกับของ กสทช. นับว่าจะทวีความสำคัญมากขึ้น โดยเฉพาะปัจจุบันเป็นยุคของโควิด – ๑๙ และ digital disruption มีความเปลี่ยนแปลงหลายอย่างถูกแทนที่ด้วย digital แน่นอนครับว่าจะมีคนที่ได้โอกาสที่ได้ประโยชน์และก็เติบโตไปกับมัน แต่ในทางตรงกันข้ามก็จะมีคนที่เสียโอกาสเสียประโยชน์ แล้วก็เข้าไม่ถึงสิ่งเหล่านั้น ซึ่งก็จะกลายเป็นช่องว่างและเป็นหน้าที่ที่ กสทช. ต้องลดความเหลื่อมล้ำนั้น แก้ปัญหานั้นให้กับประชาชน ในส่วนของการคุ้มครองผู้บริโภคซึ่งหมายถึงพวกเราทุกคนด้วยนะครับ กสทช. ต้องมีหน้าที่ในการปกป้องผู้บริโภคจากผู้ประกอบการ แต่ในขณะเดียวกันก็ต้องส่งเสริมให้ผู้ประกอบการจัดให้มีบริการที่มีคุณภาพและมีแรงจูงใจในการประกอบธุรกิจเพื่อให้เขาขยายบริการที่ดี สำหรับในส่วนของการส่งเสริมสิทธิเสรีภาพของประชาชน หัวใจสำคัญ กสทช. ต้องมีหน้าที่ในการลดอุปสรรคในการเข้าถึงบริการทั้งหลายของกิจการกระจายเสียงโทรคมนาคม ไม่ว่าจะเป็นอุปสรรคที่มาจากภูมิศาสตร์ ระยะทาง มาจากสภาพความพิการ การเสื่อมของอวัยวะตามวัย มาจากฐานะทางเศรษฐกิจ หรือการขาดองค์ความรู้หรือรู้ไม่เท่าทัน ทั้งหลายทั้งปวงเป้าหมายสำคัญก็คือกิจการในการกำกับของ กสทช. ต้องให้บริการที่มีคุณภาพ ในราคาที่ประชาชนสามารถเข้าถึงได้ เพื่อให้ประชาชนแปลงคุณภาพนั้น กลายไปเป็นคุณค่าในที่สุด ในส่วนปัญหาสำคัญที่ประชาชน

ผู้บริโภคเผชิญอยู่กับผู้ประกอบการที่เป็นหลักอยู่ ปัจจุบันก็มีในเรื่องคุณภาพการให้บริการ อย่างเช่น สปีดอินเทอร์เน็ต ในเรื่องเกี่ยวกับการละเมิดสิทธิ เช่น SMS ที่เป็นสแปมหรือว่าโฆษณาเกินจริง ผิด อย. เรื่องการคิดราคาค่าใช้บริการ สัญญาในการเข้าใช้บริการ และสุดท้ายสำคัญก็คือเรื่องเกี่ยวกับความปลอดภัยในการเข้าใช้บริการ ซึ่งปัญหาต่าง ๆ เหล่านี้ กสทช. ต้องเข้าไปเร่งจัดการให้เกิดข้อยุติเพื่อที่จะให้เกิดความเป็นธรรมแล้วก็เกิดความเชื่อมั่น โดยที่ปัจจัยที่จะนำไปสู่ความสำเร็จของเรื่องต่าง ๆ เหล่านี้ ผมคิดว่าอย่างน้อยมีอยู่ ๓ ประการ อันที่ ๑ ก็คือ กรรมการต้องมีความรู้ความเข้าใจในปัญหาต่าง ๆ เหล่านี้อย่างลึกซึ้ง อันที่ ๒ องค์กร กสทช. ต้องมีความทันสมัย ต้องรู้เท่าทันความเปลี่ยนแปลง แล้วก็เข้าใจความแตกต่างหลากหลายของสังคมในปัจจุบัน และอันที่ ๓ ก็คือ กสทช. ต้องเปิดโอกาสให้ประชาชนและทุกภาคส่วนเข้ามามีส่วนร่วมในการดำเนินการของ กสทช. เพื่อพิสูจน์ให้ กสทช. เป็นองค์กรที่สามารถจับต้องได้ และท่านกรรมการครับ ด้วยประสบการณ์ของผมมากกว่า ๒๐ ปี ที่เกี่ยวเนื่องกับ กสทช. ไม่ว่าจะเป็นในบทบาทผู้นำเสนอกฎหมาย ผลักดันนโยบาย หรือในบทบาทของการทำงานด้านคุ้มครองผู้บริโภค ส่งเสริมสิทธิเสรีภาพของประชาชน หรือในบทบาทของการเข้ามาช่วยในการกำหนดกติกาและกำกับกิจการ ผมมั่นใจว่าจะสามารถทำหน้าที่นี้ได้อย่างดี และขอให้คำมั่นท่านกรรมการว่าผมจะปฏิบัติหน้าที่ด้วยความซื่อสัตย์สุจริต อุทิศตน อุทิศเวลาเพื่อทำหน้าที่นี้ และท้ายที่สุด ท่านกรรมการครับ ด้วยเทคโนโลยีในปัจจุบันผมขอให้ความเชื่อมั่นว่าความพิการของผมไม่เป็นอุปสรรคในการทำหน้าที่ครับ กราบขอบพระคุณครับ

นายนภดล เทพพิทักษ์ (ประธานกรรมการสรรหา) : ขอบคุณครับ ขอเชิญท่านกรรมการครับ

นายวิษณุ วรัญญู (กรรมการสรรหาและเลขานุการและโฆษกคณะกรรมการสรรหา) : ท่านผู้สมัคร ท่านเขียนประวัติและนำเสนอวิสัยทัศน์มาแล้วในใบสมัคร ซึ่งกรรมการก็ได้อ่านแล้ว ทีนี้ผมอยากจะขอความชัดเจนในวิสัยทัศน์ที่ท่านผู้สมัครนำเสนอมานิดหนึ่ง ในใบสมัครหรือในวิสัยทัศน์ท่านได้หยิบยกปัญหาสำคัญ ๆ ของผู้บริโภค และโดยเฉพาะอย่างยิ่งผู้บริโภคที่เป็นผู้ด้อยโอกาสและผู้พิการ แล้วท่านผู้สมัครก็เคยมีประสบการณ์ในการทำงานในเรื่องนี้ให้กับ กสทช. ท่านคิดว่าถ้าท่านเข้าไปเป็น กสทช. ท่านจะไปผลักดันให้เกิดกฎเกณฑ์หรือเกิดกติกาการปฏิบัติของผู้ประกอบอาชีพนี้หรือผู้ให้บริการ ให้บริการเพื่อช่วยยกระดับชีวิตของคนด้อยโอกาส คนพิการและคุ้มครองสิทธิเสรีภาพอย่างไรครับ

นายต่อพงศ์ เสลานนท์ : กราบเรียนครับว่าหลายอย่างที่เป็นหลักของ กสทช. จริง ๆ ถ้าในกฎหมายทางด้านวิทยุกระจายเสียงก็จะอยู่ในมาตรา ๓๖ และถ้าในด้านโทรคมนาคมก็จะอยู่ในมาตรา ๑๗ คือ พ.ร.บ. ประกอบกิจการ ซึ่งจริง ๆ กสทช. โดยกฎหมายมีกลไกหลายส่วน อย่างเช่น ในตัวองค์กรจัดสรรก็จะมีกฎหมายหลักที่ว่าด้วยเรื่องกองทุน ซึ่งจะเข้าไปช่วยเสริมตรงนี้ ผมเรียนว่าสิ่งที่เป็นปัญหาทุกวันนี้ก็คือ กฎ กติกา ที่ออกมามักจะไม่ได้ถูกนำไปปฏิบัติอย่างแท้จริง อย่างเช่น ในเรื่องการเข้าถึงการใช้บริการวิทยุโทรทัศน์อะไรทั้งหลายนี้ ซึ่งผมเองถ้าเข้าไปผมจะไปผลักดันในส่วนนั้นให้เป็นรูปธรรมมากยิ่งขึ้น และในส่วนของด้านโทรคมนาคม ผมเรียนเลยว่าปัจจุบันวันนี้ปัญหาของคนด้อยโอกาสที่อยู่ในพื้นที่ห่างไกลหรือว่าขาดองค์ความรู้มีมาก ซึ่งผมคิดว่ากลไกของกองทุนหรือโดยอำนาจหน้าที่ กสทช. สามารถที่จะสร้างมาตรการนี้เพื่อเข้าไปช่วยเสริมเพื่อที่จะทำให้

คนที่ด้อยโอกาสหรือคนที่ขาดโอกาสเหล่านั้นได้บริการที่มีคุณภาพ เช่นเดียวกับคนที่อยู่ในเมืองได้เรามีมาตรการ มีเครื่องมือมากเพียงพอ ขอบคุณครับ

นายวิษณุ วรัญญู (กรรมการสรรหาและเลขานุการและโฆษกคณะกรรมการสรรหา) : ขอเพิ่มเติมอีกนิดหนึ่งนะครับ ในประเด็นเรื่องอำนาจหน้าที่ของ กสทช. กสทช. เป็นผู้กำกับการประกอบกิจการของ operator ผู้ให้บริการ เท่าที่เป็นอยู่ในปัจจุบันท่านคิดว่า กสทช. ทำหน้าที่กำกับการบริการของผู้ให้บริการ คือ operator โดยสอดคล้องกับการคุ้มครองผู้บริโภคโดยเฉพาะผู้ด้อยโอกาส คนพิการเพียงพอไหม ตัวอย่างเช่น ผู้ให้บริการที่เขานำเข้า Smartphone อย่างเช่น ไอโฟน หรือซัมซุง ที่เป็นระบบ touchscreen ซึ่งไม่ใช่เป็นระบบกดที่ key เหมือนกับสมัยที่เป็นแบล็คเบอร์รี่ อย่างผู้พิการทางสายตาจะมีวิธีการผลักดันให้ operator เขาสนับสนุนให้มีอุปกรณ์เสริมเพื่อที่จะช่วยเรื่องการใช้อุปกรณ์ที่เป็น touchscreen ได้อย่างไรบ้างไหมครับ

นายต่อพงศ์ เสลานนท์ : กราบเรียนท่านกรรมการว่า กสทช. นอกจากดู network ก็ดูอุปกรณ์อย่างที่ท่านกรรมการได้กรุณาถาม และก็เป็นคนกำหนดมาตรฐาน ทีนี้ตัวอุปกรณ์ทุกวันนี้เป็น touchscreen แล้วก็โทรศัพท์ ๒ ยี่ห้อที่ท่านกรรมการได้ยกตัวอย่าง ทั้งไอโฟน และซัมซุง มี program ที่เรียกว่าเป็น VoiceOver หรือ Screen Reader อยู่ ซึ่งทำให้คนตาบอดหรือคนที่พิการทางสายตาสามารถที่จะ Navigate หรือว่านำทางการใช้ได้ แต่ทีนี้ปัญหาคือคนที่พัฒนา application ไม่เข้าใจในเรื่อง accessibility standard หรือที่เรียกว่า user interface ระหว่างผู้ใช้กับตัวอุปกรณ์ ดังนั้นแม้อุปกรณ์จะ access หรือว่าจะออกแบบมาแบบ universal design แต่ในความเป็นจริงพอเจอตัว application ที่ไม่ access ก็กลายเป็นปัญหาใหม่ ซึ่งอันนี้ กสทช. พึงต้องทำงานร่วมกับสภาดิจิทัลหรือกระทรวง DE อย่างน้อยที่สุดเพื่อกำหนดตัว guideline ว่าอุตสาหกรรมการพัฒนา application หรือ Web Based ซึ่งในโลกเราจะมีมาตรฐานที่เรียกว่า web accessibility standard ซึ่งไม่ได้เพื่อคนพิการ แต่ว่าเพื่อคนในโลก มนุษยชาติทุกคนมาเป็นมาตรฐานกลาง แต่ว่าผู้พัฒนา application หรือผลิตภัณฑ์เหล่านี้ยังไม่เข้าใจในสิ่งเหล่านี้ ซึ่งถ้าเกิดผมมีโอกาสผมก็จะให้ความสำคัญในเรื่องพวกนี้เป็นลำดับต้น ๆ เพราะไม่ได้หมายความว่า application เหล่านี้จะเป็นประโยชน์เฉพาะแค่ผมหรือคนพิการ แต่คือประโยชน์ของคนไทยอีกจำนวนมากที่จะกลายเป็นเข้าสู่สังคมผู้สูงวัย สิ่งที่ผมค่อนข้างกังวลที่สุดอันหนึ่งก็คือ เมื่อคนไม่เข้าใจเรื่อง accessibility standard แล้ว วันหนึ่งเราใช้โทรศัพท์ได้อย่างปกติ แต่พอวันที่เราสูญเสียการมองเห็น เรากลับกลายเป็นคนที่ตกหล่นจากโลกที่เราเคยใช้ปกติ ซึ่งถ้าเกิดมี accessibility standard จะสามารถ maintain ทำให้คนเหล่านั้นแม้สภาพทางกายเขาเปลี่ยนไป แต่เขายังคง fully access หรือเข้าถึงบริการต่าง ๆ ได้อย่างเท่าเทียมกับคนทั่วไปครับ

นายนภดล เทพพิทักษ์ (ประธานกรรมการสรรหา) : หมดเวลา หมดคำถามแล้ว ขอบคุณมากครับ

ใบสมัครของผู้สมควรได้รับการเลือกเป็นกรรมการ
กิจการกระจายเสียง กิจการโทรทัศน์ และกิจการโทรคมนาคมแห่งชาติ

ด้านกิจการกระจายเสียง

นางอรษา มุขเตียร์ เปอร์ดี้

กลุ่มงานบริหารทั่วไป
ลำดับที่ 001
วันที่ 23 ต.ค. 2563 เวลา 11.30 น.
สำนักกำกับและตรวจสอบ



ใบสมัคร
เข้ารับการสรรหาเป็นกรรมการกิจการกระจายเสียง
กิจการโทรทัศน์ และกิจการโทรคมนาคมแห่งชาติ

.....

ข้าพเจ้า นาง อรษา นามสกุล มุขเตียร์ เฟอร์ดี

มีความประสงค์สมัครเข้ารับการสรรหาเป็นกรรมการกิจการกระจายเสียง กิจการโทรทัศน์ และกิจการโทรคมนาคมแห่งชาติ (โปรดระบุว่าเป็นผู้มีความรู้ความเชี่ยวชาญด้านใดด้านหนึ่งแต่เพียงด้านเดียว ตามที่บัญญัติไว้ในมาตรา ๖ แห่งพระราชบัญญัติองค์กรจัดสรรคลื่นความถี่และกำกับการประกอบกิจการวิทยุกระจายเสียง วิทยุโทรทัศน์ และกิจการโทรคมนาคม พ.ศ. ๒๕๕๓ แก้ไขเพิ่มเติม (ฉบับที่ ๒) พ.ศ. ๒๕๖๐)

- [x] ด้านกิจการกระจายเสียง
- [ ] ด้านกิจการโทรทัศน์
- [ ] ด้านกิจการโทรคมนาคม
- [ ] ด้านวิศวกรรม
- [ ] ด้านกฎหมาย
- [ ] ด้านเศรษฐศาสตร์
- [ ] ด้านการคุ้มครองผู้บริโภคหรือส่งเสริมสิทธิและเสรีภาพของประชาชน

และมีลักษณะอย่างหนึ่งอย่างใดดังต่อไปนี้ (โปรดระบุว่ามีลักษณะอย่างหนึ่งอย่างใดตามที่บัญญัติไว้ในมาตรา ๑๘/๒ แห่งพระราชบัญญัติองค์กรจัดสรรคลื่นความถี่ฯ)

- [ ] ๑. เป็นหรือเคยเป็นข้าราชการพลเรือน พนักงานในหน่วยงานอื่นของรัฐหรือรัฐวิสาหกิจที่ดำรงตำแหน่งไม่ต่ำกว่ารองหัวหน้าส่วนราชการตั้งแต่ระดับกรมขึ้นไป หรือรองหัวหน้าหน่วยงานอื่นของรัฐที่เป็นนิติบุคคลหรือรัฐวิสาหกิจ ตามมาตรา ๑๘/๒ (๑)
(โปรดระบุรายละเอียด)

.....

.....

.....

.....

.....

.....

☐ ๒. เป็นหรือเคยเป็นนายทหารหรือนายตำรวจที่มียศตั้งแต่พันเอก นาวาเอก นาวาอากาศเอก หรือพันตำรวจเอก อัตราเงินเดือนพันเอกพิเศษ นาวาเอกพิเศษ นาวาอากาศเอกพิเศษ หรือพันตำรวจเอกพิเศษขึ้นไป ตามมาตรา ๑๔/๒ (๒)
(โปรดระบุรายละเอียด)

.....

.....

.....

.....

.....

.....

☐ ๓. ดำรงตำแหน่งหรือเคยดำรงตำแหน่งรองศาสตราจารย์ขึ้นไป ตามมาตรา ๑๔/๒ (๓)
(โปรดระบุรายละเอียด)

.....

.....

.....

.....

.....

.....

☐ ๔. เป็นหรือเคยเป็นผู้บริหารมาแล้วไม่น้อยกว่าสามปีในตำแหน่งไม่ต่ำกว่ารองกรรมการผู้จัดการในบริษัทมหาชนจำกัดที่มีทุนจดทะเบียนไม่น้อยกว่าห้าร้อยล้านบาท ตามมาตรา ๑๔/๒ (๔)
(โปรดระบุรายละเอียด)

.....

.....

.....

.....

.....

.....

☐ ๕. มีประสบการณ์การทำงานด้านการคุ้มครองผู้บริโภคหรือส่งเสริมสิทธิและเสรีภาพของประชาชนอย่างสม่ำเสมอและต่อเนื่องมาแล้วไม่น้อยกว่าสิบปี ตามมาตรา ๑๙/๒ (๕) (โปรดระบุรายละเอียด)

ระยะเวลา		ประสบการณ์การทำงานด้านการคุ้มครองผู้บริโภคหรือส่งเสริมสิทธิและเสรีภาพของประชาชน	รวมระยะเวลา (ปี/เดือน)
เริ่ม (เดือน/ปี)	ถึง (เดือน/ปี)		
รวมระยะเวลาทั้งสิ้น ..... ปี ..... เดือน			

หมายเหตุ : ระยะเวลาให้นับถึงวันสมัครเข้ารับการสรรหา

☒ ๖. มีประสบการณ์ด้านการบริหารกิจการกระจายเสียง กิจการโทรทัศน์ หรือกิจการโทรคมนาคม อย่างสม่ำเสมอและต่อเนื่องมาแล้วไม่น้อยกว่าสิบปี ตามมาตรา ๑๕/๒ (๖) (โปรดระบุรายละเอียด)

ระยะเวลา		ประสบการณ์ด้านการบริหารกิจการกระจายเสียง กิจการโทรทัศน์ หรือกิจการโทรคมนาคม	รวมระยะเวลา (ปี/เดือน)
เริ่ม (เดือน/ปี)	ถึง (เดือน/ปี)		
ธันวา/36	เมย/43	บรรณาธิการบริหาร/บริษัท แชนแนล เรดิโอ โทรทัศน์	7
ก.ค/43	พ.ย./47	ผู้อำนวยการฝ่ายพัฒนาธุรกิจ/บริษัท สมาร์ทบอมบ์	4
ธค/47	พ.ย./48	ผู้อำนวยการฝ่าย ขายวิทยุ สำนักสื่อสารมวลชน และเพื่อนมหาชน/บริษัท อสมท. (มหาชน)	1
รวมระยะเวลาทั้งสิ้น ..๑๒.. ปี ..-.. เดือน			

หมายเหตุ : ระยะเวลาให้นับถึงวันสมัครเข้ารับการสรรหา

๑. ประวัติส่วนตัว

ประวัติส่วนตัว

๒. สถานที่อยู่ปัจจุบัน

ที่อยู่ปัจจุบัน

สถานที่ส่งเอกสารและติดต่อได้สะดวก

☒ สถานที่เดียวกับที่อยู่ปัจจุบัน

☐ สถานที่ทำงาน / ที่บ้าน / เลขที่ ..... หมู่ที่ ..... ตรอก / ซอย.....

ถนน ..... ตำบล / แขวง .....อำเภอ / เขต.....

จังหวัด .....รหัสไปรษณีย์ ..... โทรศัพท์ .....

โทรสาร ..... โทรศัพท์เคลื่อนที่ .....

อีเมล์.....

๓. วุฒิการศึกษาและการฝึกอบรม/ดูงาน

๓.๑ วุฒิการศึกษา (ตั้งแต่ระดับปริญญาตรีหรือเทียบเท่าขึ้นไป)

(๑) ชื่อปริญญา....ตรี.....สถานศึกษา.....การสารสนเทศ / ธรรมศาสตร์.....

ปีที่สำเร็จการศึกษา.....๒๕๒๐.....

(๒) ชื่อปริญญา.....โท.....สถานศึกษา.....บริหารธุรกิจ / มหาวิทยาลัยหอการค้าไทย.....

ปีที่สำเร็จการศึกษา.....๒๕๔๓.....

(๓) ชื่อปริญญา.....สถานศึกษา.....

ปีที่สำเร็จการศึกษา.....

(๔) ชื่อปริญญา.....สถานศึกษา.....

ปีที่สำเร็จการศึกษา.....

(๕) ชื่อปริญญา.....สถานศึกษา.....

ปีที่สำเร็จการศึกษา.....

(๖) ชื่อปริญญา.....สถานศึกษา.....

ปีที่สำเร็จการศึกษา.....

(๗) ชื่อปริญญา.....สถานศึกษา.....

ปีที่สำเร็จการศึกษา.....

๓.๒ การฝึกอบรม/ดูงาน

(๑) ชื่อหลักสูตร/เรื่อง —

สถาบัน/หน่วยงาน.....

ระยะเวลาตั้งแต่ ..... ถึง ..... รวม ..... ปี ..... เดือน.....วัน

(๒) ชื่อหลักสูตร/เรื่อง.....

สถาบัน/หน่วยงาน.....

ระยะเวลาตั้งแต่ ..... ถึง ..... รวม ..... ปี ..... เดือน.....วัน

(๓) ชื่อหลักสูตร/เรื่อง.....

สถาบัน/หน่วยงาน.....

ระยะเวลาตั้งแต่ ..... ถึง ..... รวม ..... ปี ..... เดือน.....วัน

(๔) ชื่อหลักสูตร/เรื่อง.....

สถาบัน/หน่วยงาน.....

ระยะเวลาตั้งแต่ ..... ถึง ..... รวม ..... ปี ..... เดือน.....วัน

(๕) ชื่อหลักสูตร/เรื่อง.....

สถาบัน/หน่วยงาน.....

ระยะเวลาตั้งแต่ ..... ถึง ..... รวม ..... ปี ..... เดือน.....วัน

(๖) ชื่อหลักสูตร/เรื่อง.....

สถาบัน/หน่วยงาน.....

ระยะเวลาตั้งแต่ ..... ถึง ..... รวม ..... ปี ..... เดือน.....วัน

(๗) ชื่อหลักสูตร/เรื่อง.....

สถาบัน/หน่วยงาน.....

ระยะเวลาตั้งแต่ ..... ถึง ..... รวม ..... ปี ..... เดือน.....วัน

๔. ประสบการณ์การทำงานที่ผ่านมา (ให้ระบุเฉพาะตำแหน่งสำคัญ ๆ และระยะเวลาของการดำรงตำแหน่งนั้น)

๔.๑ ประวัติการทำงาน (ทั้งภาครัฐและภาคเอกชน)

(๑) ตำแหน่ง ผู้ประกาศข่าว และจัดรายการวิทยุ

ระยะเวลาตั้งแต่ ๒๕๒๐ ถึง ๒๕๓๕ รวม 15 ปี ..... เดือน

หน่วยงาน สถานีวิทยุกองพลที่ 1 รอ.

สถานที่ตั้ง ถนน พิษณุโลก กทม.

..... โทรศัพท์.....

(๒) ตำแหน่ง บรรณาธิการบริหาร

ระยะเวลาตั้งแต่ 2536 ถึง 2543 รวม 7 ปี ..... เดือน

หน่วยงาน บริษัท เนชั่น เรดิโอ เนทเวอร์ค จำกัด

สถานที่ตั้ง บริษัทในเครือ เนชั่น มัลติมีเดีย กรุ๊ป จำกัด (มหาชน)

บางนา กทม. โทรศัพท์.....

(๓) ตำแหน่ง ผู้อำนวยการพัฒนาธุรกิจ

ระยะเวลาตั้งแต่ 2543 ถึง 2547 รวม 4 ปี ..... เดือน

หน่วยงาน บริษัท สมาร์ทบอมบ์ จำกัด

สถานที่ตั้ง รัชดาภิเษก กทม.

..... โทรศัพท์.....

(๔) ตำแหน่ง ผู้อำนวยการฝ่ายขายวิทยุ สำนักสร้างสรรค์เนื้อหารายการ

ระยะเวลาตั้งแต่ 2547 ถึง 2548 รวม 1 ปี ..... เดือน

หน่วยงาน บริษัท อสมท. จำกัด (มหาชน)

สถานที่ตั้ง พระรามเก้า

..... โทรศัพท์.....

(๕) ตำแหน่ง ผู้อำนวยการฝ่ายการตลาด

ระยะเวลาตั้งแต่ 2553 ถึง 2558 รวม ..... ปี ..... เดือน

หน่วยงาน บริษัท โชว์ไร้ขีดจำกัด (show No Limit)

สถานที่ตั้ง เอตประเวศ บางนา (แบ้ไต๋ Beartai)

..... โทรศัพท์.....

(๖) ตำแหน่ง.....

ระยะเวลาตั้งแต่ ..... ถึง ..... รวม ..... ปี ..... เดือน

หน่วยงาน.....

สถานที่ตั้ง.....

..... โทรศัพท์.....

(๗) ตำแหน่ง.....

ระยะเวลาตั้งแต่ ..... ถึง ..... รวม ..... ปี ..... เดือน

หน่วยงาน.....

สถานที่ตั้ง.....

..... โทรศัพท์.....

๔.๒ ประวัติการเป็นกรรมการ ที่ปรึกษา หรือผู้ทรงคุณวุฒิที่สำคัญ

(๑) ตำแหน่ง อาจารย์พิเศษ พิเทศศาสตร์ สาขา วิทยุกระจายเสียง

ระยะเวลาตั้งแต่ 2539 ถึง 2541 รวม 2 ปี ..... เดือน

หน่วยงาน คณะวิทยาการจัดการ มหาวิทยาลัยราชภัฏสวนสุนันทา

สถานที่ตั้ง ถนนอู่ทองนอก อ.ดุสิต กทม.

..... โทรศัพท์.....

(๒) ตำแหน่ง ที่ปรึกษา ด้านประชาสัมพันธ์

ระยะเวลาตั้งแต่ 2544 ถึง 2545 รวม 1 ปี ..... เดือน

หน่วยงาน บริษัท สวนลุมไนท์บาร์ซาร์ จำกัด

สถานที่ตั้ง สวนลุม กทม.

..... โทรศัพท์.....

(๓) ตำแหน่ง ที่ปรึกษากิจกรรมทางการตลาด

ระยะเวลาตั้งแต่ 2545 ถึง 2546 รวม 1 ปี ..... เดือน

หน่วยงาน บริษัท Top Ent. จำกัด

สถานที่ตั้ง รัชดาภิเษก

..... โทรศัพท์.....

(๔) ตำแหน่ง ที่ปรึกษา ประชาสัมพันธ์

ระยะเวลาตั้งแต่ 2562 ถึง ปัจจุบัน รวม ..... ปี ..... เดือน

หน่วยงาน มูลนิธิคนพิการไทย

สถานที่ตั้ง ปากเกร็ด จ.นนทบุรี

..... โทรศัพท์.....

(๕) ตำแหน่ง.....

ระยะเวลาตั้งแต่ ..... ถึง ..... รวม ..... ปี ..... เดือน

หน่วยงาน.....

สถานที่ตั้ง.....

..... โทรศัพท์.....

(๖) ตำแหน่ง.....

ระยะเวลาตั้งแต่ ..... ถึง ..... รวม ..... ปี ..... เดือน

หน่วยงาน.....

สถานที่ตั้ง.....

..... โทรศัพท์.....

(๗) ตำแหน่ง.....

ระยะเวลาตั้งแต่ ..... ถึง ..... รวม ..... ปี ..... เดือน

หน่วยงาน.....

สถานที่ตั้ง.....

..... โทรศัพท์.....

๕. ปัจจุบันดำรงตำแหน่งหรือประกอบอาชีพหรือวิชาชีพ

๕.๑ ปัจจุบันเป็นข้าราชการซึ่งมีตำแหน่งหรือเงินเดือนประจำ (ข้าราชการบำนาญ โปรดระบุในข้อนี้)

ตำแหน่ง ศาสตราจารย์ ระดับ ประจำตำแหน่ง

เงินเดือน — บาท สังกัด มหาวิทยาลัยเชียงใหม่

โทรศัพท์ 02-582-0894-8

๕.๒ ปัจจุบันเป็นพนักงานหรือลูกจ้างของหน่วยงานของรัฐ รัฐวิสาหกิจ หรือราชการส่วนท้องถิ่น หรือเป็นกรรมการ หรือที่ปรึกษาของหน่วยงานของรัฐหรือรัฐวิสาหกิจ

ตำแหน่ง .....ระดับ .....

เงินเดือน ..... บาท หน่วยงาน .....

โทรศัพท์ .....

๕.๓ ปัจจุบันดำรงตำแหน่งหรือเป็นพนักงาน ผู้ถือหุ้น หรือหุ้นส่วนในบริษัท ห้างหุ้นส่วน หรือนิติบุคคลอื่นใด ที่ดำเนินธุรกิจโดยมุ่งหาผลกำไร หรือรายได้มาแบ่งปันกัน (โปรดระบุรายละเอียด)

ตำแหน่ง .....

บริษัท / ห้างหุ้นส่วน / นิติบุคคลอื่นใด .....

ประกอบธุรกิจด้าน .....

สถานที่ตั้ง .....

โทรศัพท์ ..... เงินเดือน ..... บาท

๕.๔ เป็นลูกจ้างของบุคคล (นอกเหนือจากการเป็นลูกจ้างตามข้อ ๕.๒)

ชื่อ (นายจ้าง) ..... นามสกุล .....

สถานที่ตั้ง .....

โทรศัพท์ ..... เงินเดือน ..... บาท

๕.๕ ปัจจุบันประกอบอาชีพหรือวิชาชีพอิสระอื่นใด (โปรดระบุรายละเอียดพร้อมสถานที่ประกอบการ)

ประเภท .....

สถานที่ประกอบการ .....

โทรศัพท์ .....รายได้/เงินเดือน .....บาท

๖. มีลักษณะต้องห้ามอย่างหนึ่งอย่างใดดังต่อไปนี้ หรือไม่

๖.๑ เป็นผู้ดำรงตำแหน่งทางการเมือง

☒ ไม่เป็น

☐ เป็น (โปรดระบุ) .....

.....

๖.๒ เป็นผู้ดำรงตำแหน่งใดในพรรคการเมือง

☒ ไม่เป็น

☐ เป็น (โปรดระบุ) .....

.....

๖.๓ เป็นบุคคลวิกลจริตหรือจิตฟั่นเฟือนไม่สมประกอบ

☒ ไม่เป็น

☐ เป็น (โปรดระบุ) .....

.....

๖.๔ เป็นผู้ติดยาเสพติดให้โทษ

☒ ไม่เป็น

☐ เป็น (โปรดระบุ) .....

.....

๖.๕ เป็นบุคคลล้มละลายหรือเคยเป็นบุคคลล้มละลายทุจริต

- บุคคลล้มละลาย

☒ ไม่เป็น

☐ เป็น (โปรดระบุ) .....

.....

- บุคคลล้มละลายทุจริต

☒ ไม่เคยเป็น

☐ เคยเป็น (โปรดระบุ).....

.....

๖.๖ เป็นบุคคลที่ต้องคำพิพากษาให้จำคุกและถูกคุมขังอยู่โดยหมายของศาล

☒ ไม่เป็น

☐ เป็น (โปรดระบุ) .....

.....

๖.๗ เคยต้องคำพิพากษาอันถึงที่สุดว่ากระทำความผิดใด เว้นแต่เป็นความผิดอันได้กระทำโดยประมาท ความผิดลหุโทษ หรือความผิดฐานหมิ่นประมาท

☒ ไม่เคย

☐ เคย (โปรดระบุ) .....

.....

๖.๘ เคยถูกไล่ออก ปลดออก หรือให้ออกจากราชการ หน่วยงานของรัฐหรือรัฐวิสาหกิจ หรือจากหน่วยงานของเอกชน เพราะทุจริตต่อหน้าที่ หรือประพฤติชั่วอย่างร้ายแรง หรือถือว่ากระทำการทุจริตและประพฤติมิชอบในวงราชการ

☒ ไม่เคย

☐ เคย (โปรดระบุ) .....

.....

๖.๙ เคยต้องคำพิพากษาหรือคำสั่งของศาลให้ทรัพย์สินตกเป็นของแผ่นดินเพราะร่ำรวยผิดปกติ หรือมีทรัพย์สินเพิ่มขึ้นผิดปกติ

☒ ไม่เคย

☐ เคย (โปรดระบุ) .....

.....

๖.๑๐ เป็นตุลาการศาลรัฐธรรมนูญ กรรมการการเลือกตั้ง ผู้ตรวจการแผ่นดิน กรรมการป้องกันและปราบปรามการทุจริตแห่งชาติ กรรมการตรวจเงินแผ่นดิน หรือกรรมการสิทธิมนุษยชนแห่งชาติ

☒ ไม่เป็น

☐ เป็น (โปรดระบุ) .....

.....

๖.๑๑ เคยถูกวุฒิสภามีมติให้ถอดถอนออกจากตำแหน่ง

☒ ไม่เคย

☐ เคย (โปรดระบุ) .....

.....

๖.๑๒ เป็นหรือเคยเป็นกรรมการ ผู้จัดการ ผู้บริหาร ที่ปรึกษา พนักงาน ผู้ถือหุ้น หรือหุ้นส่วนในบริษัทหรือห้างหุ้นส่วนหรือนิติบุคคลอื่นใด บรรดาที่ประกอบธุรกิจด้านกิจการกระจายเสียง กิจการโทรทัศน์ หรือกิจการโทรคมนาคม ในระยะเวลาหนึ่งปีก่อนได้รับการคัดเลือกตามมาตรา ๑๕

☒ ไม่เป็น

☐ เป็น (โปรดระบุรายละเอียดและช่วงเวลา พร้อมแนบเอกสารหลักฐานที่เกี่ยวกับบริษัทหรือห้างหุ้นส่วนหรือนิติบุคคลดังกล่าว)

.....

.....

☒ ไม่เคยเป็น

☐ เคยเป็น (โปรดระบุรายละเอียดและช่วงเวลา พร้อมแนบเอกสารหลักฐานที่เกี่ยวกับบริษัทหรือห้างหุ้นส่วนหรือนิติบุคคลดังกล่าว)

.....

.....

๖.๑๓ เป็นผู้อยู่ในระหว่างต้องห้ามมิให้ดำรงตำแหน่งทางการเมือง

☒ ไม่เป็น

☐ เป็น (โปรดระบุ) .....

.....

๖.๑๔ เคยเป็นผู้ต้องพ้นจากตำแหน่งกรรมการ หรือผู้บริหารบริษัทมหาชนจำกัด เพราะเหตุมีลักษณะที่แสดงถึงการขาดความเหมาะสมที่จะได้รับความไว้วางใจให้บริหารจัดการกิจการที่มีมหาชนเป็นผู้ถือหุ้นตามกฎหมายว่าด้วยหลักทรัพย์และตลาดหลักทรัพย์

☒ ไม่เคยเป็น

☐ เคยเป็น (โปรดระบุ) .....

.....

๗. เคยถูกตั้งกรรมการสอบสวนทางวินัย หรือเคยถูกลงโทษทางวินัย หรือมีคดีอยู่ในระหว่างการพิจารณาของศาลหรือเคยถูกดำเนินคดีในเรื่องใด ๆ หรือเคยถูกฟ้องร้องเป็นคู่ความในคดีอาญาหรือคดีล้มละลายหรือไม่ อย่างไร

☒ ไม่เคย

☐ เคย (โปรดระบุรายละเอียดให้ชัดเจน) .....

.....

.....

.....

.....

.....

.....

.....

.....

.....

.....

.....

.....

.....

๔. ความรู้ ความเชี่ยวชาญ ประสบการณ์และผลงานที่จะยังประโยชน์ต่อการปฏิบัติหน้าที่ของ กสทช. ในด้านที่สมัคร (โดยระบุผลงาน เช่น ตำราทางวิชาการ บทความ วิทยานิพนธ์ รายงาน ผลงานศึกษาหรือวิจัย ประสบการณ์หรือผลงานในด้านที่สมัคร เป็นต้น)

.....

.....

.....

.....

.....

.....

.....

.....

.....

.....

.....

.....

.....

.....

.....

.....

.....

.....

.....

.....

.....

.....

.....

.....

*** ทั้งนี้ ได้แนบเอกสารและหลักฐานประกอบที่เกี่ยวข้องซึ่งได้ลงลายมือชื่อรับรองสำเนาถูกต้อง มาพร้อมใบสมัครแล้ว**

☐ (๑) รูปถ่ายสี หน้าตรงไม่สวมหมวก และไม่ใส่แว่นตาดำ ขนาด ๒ นิ้ว ถ่ายไว้ไม่เกิน ๑ ปี นับถึงวันสมัคร จำนวน ๒ รูป

☐ (๒) สำเนาทะเบียนบ้าน จำนวน ๑ ฉบับ

☐ (๓) สำเนาบัตรประจำตัวประชาชน หรือสำเนาบัตรประจำตัวอื่นซึ่งทางราชการหรือหน่วยงานของรัฐออกให้อย่างใดอย่างหนึ่ง จำนวน ๑ ฉบับ

☐ (๔) เอกสารและหลักฐานที่แสดงความรู้ ความเชี่ยวชาญ ประสบการณ์และผลงานที่จะยังประโยชน์ต่อการปฏิบัติหน้าที่ของ กสทช. ด้านที่สมัคร

☐ (๕) เอกสารและหลักฐานที่แสดงว่าเป็นบุคคลผู้มีลักษณะอย่างหนึ่งอย่างใดตามมาตรา ๑๔/๒ แห่งพระราชบัญญัติองค์กรจัดสรรคลื่นความถี่ฯ ตามที่ผู้สมัครระบุไว้ในใบสมัคร (โดยหากเป็นผู้สมัครตามมาตรา ๑๔/๒ (๑) (๒) (๓) หรือ (๔) จะต้องแสดงเอกสารหลักฐาน เช่น หนังสือรับรองจากต้นสังกัด สำเนาคำสั่งแต่งตั้ง หรือหนังสือรับรองเงินเดือน เป็นต้น ในส่วนของผู้สมัครตามมาตรา ๑๔/๒ (๕) หรือ (๖) จะต้องแสดงสำเนาเอกสารหลักฐาน เช่น สัญญาจ้าง คำสั่ง ประกาศ หรือรายงานการประชุมขององค์กรหรือหน่วยงาน เป็นต้น)

☐ (๖) เอกสารแสดงวิสัยทัศน์ของผู้สมัครที่แสดงถึงการนำความรู้ ความเชี่ยวชาญ และประสบการณ์ของตนเพื่อนำมากำหนดทิศทางหรือเป้าหมายในการปฏิบัติหน้าที่ของ กสทช. ตามพระราชบัญญัติองค์กรจัดสรรคลื่นความถี่ฯ <u>จำนวนไม่เกิน ๓ หน้ากระดาษ</u> ขนาดมาตรฐาน เอ ๔ โดยใช้ภาษาไทย ชนิดตัวพิมพ์ธรรมดา แบบ Angsana New ขนาด ๑๖ พอยต์ ไม่เกิน ๓๒ บรรทัด ต่อหนึ่งหน้ากระดาษ **(หากเอกสารดังกล่าวไม่ถูกต้องตามที่กำหนด คณะกรรมการสรรหาอาจไม่รับไว้พิจารณา)**

☐ (๗) กรณีที่ผู้สมัครเป็นผู้ที่มีบิดาและมารดาที่มีสัญชาติอื่น ให้แสดงหลักฐานที่แสดงว่าเป็นผู้มีสัญชาติไทยโดยการเกิด (สำเนาใบสำคัญประจำตัวคนต่างด้าว หรือใบสำคัญถิ่นที่อยู่ของบิดาและมารดา และสูติบัตรของผู้สมัคร)

☐ (๘) เอกสารหรือหลักฐานที่จำเป็นอื่น ๆ เช่น หลักฐานการเปลี่ยนชื่อตัวและชื่อสกุล เป็นต้น (ถ้ามี)

☐ (๙) ใบรับรองแพทย์ จากแพทย์ซึ่งได้ขึ้นทะเบียนและรับใบอนุญาตเป็นผู้ประกอบวิชาชีพเวชกรรมจากแพทยสภา ซึ่งออกให้ไว้ไม่เกิน ๑ เดือน นับถึงวันสมัคร

(* เอกสารและหลักฐานตาม (๒) (๓) (๔) (๕) (๖) (๗) (๘) และ (๙) ให้ผู้สมัครจัดทำจำนวนสิบชุด พร้อมลงลายมือชื่อกำกับทุกหน้า แต่ถ้าเป็นเอกสารตาม (๔) ที่ตีพิมพ์เป็นเล่มให้ลงลายมือชื่อเฉพาะหน้าแรกของเอกสาร หากปรากฏว่าเอกสารและหลักฐานประกอบการรับสมัครไม่ถูกต้องครบถ้วนตามที่กำหนด คณะกรรมการสรรหาจะไม่รับไว้พิจารณา)

ข้าพเจ้าขอรับรองว่าเป็นบุคคลผู้มีคุณสมบัติและไม่มีลักษณะต้องห้าม มีความรู้ ความเชี่ยวชาญ ประสบการณ์ และผลงานตามมาตรา ๖ มาตรา ๗ มาตรา ๑๔/๑ และมีลักษณะอย่างหนึ่งอย่างใด ตามมาตรา ๑๔/๒ แห่งพระราชบัญญัติองค์กรจัดสรรคลื่นความถี่และกำกับการประกอบกิจการวิทยุกระจายเสียง วิทยุโทรทัศน์ และกิจการโทรคมนาคม พ.ศ. ๒๕๕๓ แก้ไขเพิ่มเติม (ฉบับที่ ๒) พ.ศ. ๒๕๖๐ และขอรับรองว่ารายละเอียดเกี่ยวกับประวัติของข้าพเจ้าตามที่ระบุไว้ข้างต้นพร้อมเอกสารและหลักฐานประกอบที่เกี่ยวข้องเป็นความจริงทุกประการ

ในกรณีที่ตรวจพบว่าข้อความข้างต้นนี้ไม่ตรงกับความเป็นจริง หรือปกปิดข้อความจริงที่ควรแจ้งให้ทราบ และก่อให้เกิดความเสียหายต่อคณะกรรมการสรรหาหรือสำนักงานเลขาธิการวุฒิสภา หรือผู้อื่น ข้าพเจ้าถือเป็นความรับผิดชอบของข้าพเจ้าเองทั้งสิ้น

ข้าพเจ้ายินยอมให้สำนักงานเลขาธิการวุฒิสภาเปิดเผย หรือสำเนาใบสมัคร เอกสารและหลักฐานประกอบการสมัคร ตลอดจนข้อมูล เอกสาร และหลักฐานใด ๆ ที่ข้าพเจ้าได้ให้ไว้ต่อสำนักงานเลขาธิการวุฒิสภาได้

นอกจากนี้ ข้าพเจ้ายินยอมให้หน่วยงานของรัฐ เจ้าหน้าที่ของรัฐ หน่วยงานเอกชน ตลอดจนหน่วยงานและบุคคลอื่นใด ที่มีข้อมูลข่าวสารของข้าพเจ้าหรือที่เกี่ยวข้องกับข้าพเจ้าอยู่ในความครอบครองหรือควบคุมดูแล ไม่ว่าจะเป็นข้อมูลข่าวสารส่วนบุคคลหรือข้อมูลข่าวสารประเภทอื่นใดก็ตาม สามารถดำเนินการเปิดเผยและสำเนาข้อมูลข่าวสารดังกล่าวทั้งหมด ให้แก่คณะกรรมการสรรหาและสำนักงานเลขาธิการวุฒิสภา เพื่อประโยชน์ในการคัดเลือกกรรมการกิจการกระจายเสียง กิจการโทรทัศน์ และกิจการโทรคมนาคมแห่งชาติได้ ทั้งนี้ โดยให้ถือว่าเป็นการให้ความยินยอมทั้งกรณีทั่วไป และตามกฎหมายว่าด้วยข้อมูลข่าวสารของราชการ

ก่อนยื่นใบสมัครฉบับนี้ ข้าพเจ้าได้ศึกษาและทำความเข้าใจพระราชบัญญัติองค์กรจัดสรรคลื่นความถี่และกำกับการประกอบกิจการวิทยุกระจายเสียง วิทยุโทรทัศน์ และกิจการโทรคมนาคม พ.ศ. ๒๕๕๓ และที่แก้ไขเพิ่มเติม และระเบียบคณะกรรมการสรรหากรรมการกิจการกระจายเสียง กิจการโทรทัศน์ และกิจการโทรคมนาคมแห่งชาติ ว่าด้วยหลักเกณฑ์และวิธีการคัดเลือกผู้สมควรได้รับเลือกเป็นกรรมการกิจการกระจายเสียง กิจการโทรทัศน์ และกิจการโทรคมนาคมแห่งชาติ พ.ศ. ๒๕๖๓ ตลอดจนกฎ ประกาศ และระเบียบที่เกี่ยวข้อง รวมทั้งใบสมัครฉบับนี้ และเอกสารหลักฐานแนบท้ายต่าง ๆ ทั้งหมด โดยตลอดเป็นอย่างดีแล้ว ข้าพเจ้าขอแสดงเจตนายอมรับและสมัครใจปฏิบัติตามบทบัญญัติ ข้อกำหนด หลักเกณฑ์ ขั้นตอน และวิธีการต่าง ๆ ที่ได้กำหนดไว้ในกฎหมาย กฎ ประกาศ และระเบียบดังกล่าว รวมทั้งใบสมัครฉบับนี้ และเอกสารหลักฐานแนบท้ายทั้งหมด

ลงชื่อ .....

(อรษา มุขศิษย์ เปอร์ดี้)

ผู้สมัคร

วันที่ 23 เดือน ตุลาคม พ.ศ. 2563

สำเนาบัตรประจำตัวประชาชน

สำเนาทะเบียนบ้าน

ราชอาณาจักรไทย

กรุงเทพมหานคร

สถานเอกอัครราชทูตสหรัฐอเมริกา

ต่อหน้าข้าพเจ้า เฟทร์ อี. ซีเฮนน์ ผู้ช่วยกงสุลประเทศสหรัฐอเมริกา รองกงสุลแห่งสหรัฐอเมริกา ประจำกรุงเทพฯ ประเทศไทย ได้รับมอบหมายหน้าที่และมีคุณสมบัติเหมาะสม อรษา มุขเตียร์ ได้มาปรากฏตัวขึ้นเพื่อทำการสาบานตน ให้การและกล่าวว่า :

1. ข้าพเจ้า นาง อรษา มุขเตียร์ เกิดเมื่อวันที่ ที่ กรุงเทพมหานคร, ประเทศไทย ถือหนังสือเดินทางไทยเลขที่ ออกให้เมื่อวันที่ 28 กุมภาพันธ์ พ.ศ. 2546 ณ กรุงเทพมหานคร, ประเทศไทย.

2. ปัจจุบันข้าพเจ้าทำงานอยู่ที่ ไม่ได้ทำงาน และอาศัยอยู่ที่ ถนนสายหลัก, ฟอร์ท โซนส์, แคลิฟอร์เนีย, ประเทศสหรัฐอเมริกา.

3. จุดประสงค์ของคำให้การเป็นลายลักษณ์อักษรนี้ เพื่อแจ้งว่า

เปลี่ยนชื่อท้ายของข้าพเจ้าในบัตรประจำตัวประชาชนไทย, สมรสกับนาย ไมเคิล เอ. เปอร์ดี้ เมื่อวันที่ 8 ตุลาคม พ.ศ. 2547 ที่ เร โน, เนวาด้า, ประเทศสหรัฐอเมริกา.

4. ภายใต้บทลงโทษของการให้การเท็จ, ข้าพเจ้า อรษา มุขเตียร์ ขอรับผิดชอบอย่างเต็มที่ต่อความเป็นจริงที่ได้ให้การไว้ในที่นี้.

ลายมือชื่อ -อ่านไม่ออก-

ลายมือชื่อผู้ร้องต้องทำต่อหน้าเจ้าหน้าที่กงสุล

ลงชื่อและให้คำสัตย์สาบานต่อหน้าข้าพเจ้าเมื่อวันที่ 18 มกราคม พ.ศ. 2550

ลงชื่อ เฟทร์ อี. ซีเฮนน์

ผู้ช่วยกงสุลประเทศสหรัฐอเมริกา

รองกงสุลแห่งสหรัฐอเมริกา

(ประทับตรานูนของสถานเอกอัครราชทูตสหรัฐอเมริกา, ประจำกรุงเทพมหานคร, ประเทศไทย)

Certified Correct Translation

(รับรองคำแปลถูกต้อง)

Pakdee Chokchaisuriya

(นายภักดี โชคชัยสุริยา)

นิติกรณ์ที่ 100210 18 ม.ค. 2550
กรุงเทพฯ
กระทรวงการต่างประเทศได้รับทราบแล้ว

(นายสันทัสน์ คชาวงศ์)
เจ้าหน้าที่การทูต 6
กรมการกงสุล
กระทรวงการต่างประเทศ

059223

"Translator and owner of the document will primarily take responsibility for erroneous translation./ ผู้แปลและเจ้าของเอกสารเป็นผู้รับผิดชอบเบื้องต้นต่อการแปลที่ผิดพลาด"

KINGDOM OF THAILAND
BANGKOK METROPOLIS
EMBASSY OF THE UNITED STATES OF AMERICA

Before me, Faith E. Shehane, Consular Associate of the United States of America, Vice Consul of the United States of America in and for Bangkok Metropolis, Thailand, duly commissioned and qualified, personally appeared X ORASA MUKTIER who being duly sworn, deposes and says:

1. I, MRS. ORASA MUKTIER (full name) was born on _____ (full date), at BANGKOK (city/state) THAILAND (country), and am the bearer of THAI U.S. Passport No. _____ issued on 28 FEB 2003 (date) at BANGKOK (city/state) THAILAND (country).

2. I am presently employed by N/A (name of employer) and reside at MAIN STREET FORT JONES CA. 96032 USA. (local address in full)

3. The purpose of this affidavit is to:

To change my last name in my THAI I.D. card. I married to MR. MICHAEL A. PURDY on 8 October 2004 at Reno, Nevada, USA.

4. Under penalty of perjury, I X ORASA MUKTIER (full name) assume full and complete responsibility for the veracity of the claims herein.

X [signature]
(signature of affiant must be made in front of consular officer)

JAN 16 2007

Subscribed and sworn to before me on: _____

[signature]
Vice Consul of the United States of America

108

Faith E. Shehane
Consular Associate of the
United States of America

H:/.../[illegible] affidavit.doc

Revised February 2001

No. 100211 18 JAN 2007

BANGKOK

Certified Genuine Signature(s) of

FAITH R. SHEHANE



(MR. SANTAS KAJAVONG)

Diplomatic Officer 6

Department of Consular Affairs

Ministry of Foreign Affairs of Thailand

059224

ทะเบียนฐานะแห่งครอบครัว

สำนักทะเบียน อำเภอเมืองนนทบุรี จังหวัด นนทบุรี

1. ผู้ขอให้บันทึก	ชื่อ	นาย อลงกต ชูเชียร
	เลขประจำตัวประชาชน	
	เกี่ยวข้องเป็น	ตนเอง
2. รายการที่ขอให้บันทึก	ฐานะแห่งครอบครัว	การเปลี่ยนชื่อคู่สมรส
	ชื่อคู่สมพันธ์	ไอเดิล อัลแสง เฮ่อลี
	หน่วยงานที่ออกเอกสาร	สำนักงานเขตบางรัก กรุงเทพมหานคร
	เลขทะเบียนที่	
	วัน เดือน ปี	8 สิงหาคม 2549
	เอกสารอันเป็นหลักฐาน	ใบสำคัญการสมรส แปลและรับรอง ฉบับลงวันที่ 31กรกฎาคม 2550
3. ลายมือชื่อผู้ร้องขอบันทึก		นายอลงกต ชูเชียร (ผู้รับรองอักษรแปล)
4. ลายมือชื่อพยาน		1. นางสาว ศิริลดา ศรีสุขารัชชี 2. นางสาว ชุลีพร ดวงดี
5. การบันทึกทะเบียน	เลขทะเบียนที่	3972/1103
	วัน เดือน ปี	17 ธ.ค. 2550 เวลา 11.00 น.
	ลายมือชื่อนายทะเบียน	

บันทึก

- ผู้ขอมีเวลา 11.00 น. นาย อลงกต ชูเชียร ได้ยื่น นางสาว ชุลีพร ดวงดี ผู้รับรองอักษรแปล ได้ยื่นคำขอต่อนายทะเบียนขอจดทะเบียนฐานะแห่งครอบครัว - การเปลี่ยนชื่อคู่สมรส 1 แห่ง ตาม พ.ร.บ. จดทะเบียนครอบครัว พ.ศ. 2478 ประกอบระเบียบกระทรวงมหาดไทยว่าด้วยการจดทะเบียนครอบครัว พ.ศ. 2544 ข้อ 36, 37 ดังนี้

บันทึก

1. ผู้ร้องและสามีได้จดทะเบียนสมรสกับตามกฎหมาย ณ. มลรัฐเจ้าตี้ มลรัฐกลางชื่อ
2. ฝ่ายหญิงมีความประสงค์ขอใช้ชื่อสกุลของสามี

(ลงชื่อ) [illegible] ผู้รับมอบอำนาจ

(นายสุนัต ถุงก้อน)
เจ้าพนักงานปกครองจังหวัดเชียงราย
นายทำเลอเมืองนายบุรี

สำเนาถูกต้อง

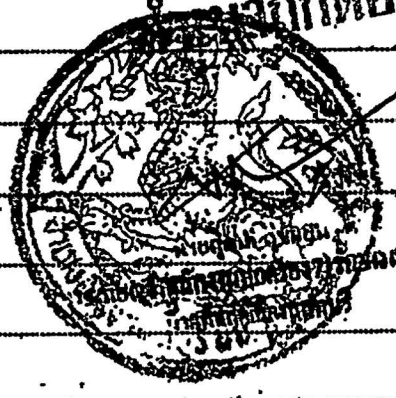

ด้านกิจการกระจายเสียง

พลอากาศเอก มานัต วงษ์วาทย์

กลุ่มงานบริหารทั่วไป
ลำดับที่ 004
วันที่ 27 ต.ค. 2563 เวลา 10.40 น.
สำนักกำกับและตรวจสอบ

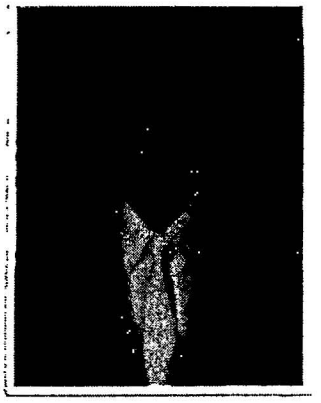

ใบสมัคร
เข้ารับการสรรหาเป็นกรรมการกิจการกระจายเสียง
กิจการโทรทัศน์ และกิจการโทรคมนาคมแห่งชาติ

.....

ข้าพเจ้า พลอากาศเอก มานัต **นามสกุล** วงษ์วาทย์

มีความประสงค์สมัครเข้ารับการสรรหาเป็นกรรมการกิจการกระจายเสียง กิจการโทรทัศน์ และกิจการโทรคมนาคมแห่งชาติ (โปรดระบุว่าเป็นผู้มีความรู้ความเชี่ยวชาญด้านใดด้านหนึ่งแต่เพียงด้านเดียว ตามที่บัญญัติไว้ในมาตรา ๖ แห่งพระราชบัญญัติองค์กรจัดสรรคลื่นความถี่และกำกับการประกอบกิจการวิทยุกระจายเสียง วิทยุโทรทัศน์ และกิจการโทรคมนาคม พ.ศ. ๒๕๕๓ แก้ไขเพิ่มเติม (ฉบับที่ ๒) พ.ศ. ๒๕๖๐)

- ☑ ด้านกิจการกระจายเสียง
- ☐ ด้านกิจการโทรทัศน์
- ☐ ด้านกิจการโทรคมนาคม
- ☐ ด้านวิศวกรรม
- ☐ ด้านกฎหมาย
- ☐ ด้านเศรษฐศาสตร์
- ☐ ด้านการคุ้มครองผู้บริโภคหรือส่งเสริมสิทธิและเสรีภาพของประชาชน

และมีลักษณะอย่างหนึ่งอย่างใดดังต่อไปนี้ (โปรดระบุว่ามีลักษณะอย่างหนึ่งอย่างใดตามที่บัญญัติไว้ในมาตรา ๑๔/๒ แห่งพระราชบัญญัติองค์กรจัดสรรคลื่นความถี่ฯ)

☐ ๑. เป็นหรือเคยเป็นข้าราชการพลเรือน พนักงานในหน่วยงานอื่นของรัฐหรือรัฐวิสาหกิจที่ดำรงตำแหน่งไม่ต่ำกว่ารองหัวหน้าส่วนราชการตั้งแต่ระดับกรมขึ้นไป หรือรองหัวหน้าหน่วยงานอื่นของรัฐที่เป็นนิติบุคคลหรือรัฐวิสาหกิจ ตามมาตรา ๑๔/๒ (๑)
(โปรดระบุรายละเอียด)

.....

.....

.....

.....

.....

.....

☑ ๒. เป็นหรือเคยเป็นนายทหารหรือนายตำรวจที่มียศตั้งแต่พันเอก นาวาเอก นาวาอากาศเอก หรือพันตำรวจเอก อัตราเงินเดือนพันเอกพิเศษ นาวาเอกพิเศษ นาวาอากาศเอกพิเศษ หรือพันตำรวจเอกพิเศษขึ้นไป ตามมาตรา ๑๔/๒ (๒)
(โปรดระบุรายละเอียด)

ชั้นยศ พลอากาศเอก ตำแหน่ง ผู้บัญชาการทหารอากาศ

.....

.....

.....

.....

.....

.....

☐ ๓. ดำรงตำแหน่งหรือเคยดำรงตำแหน่งรองศาสตราจารย์ขึ้นไป ตามมาตรา ๑๔/๒ (๓)
(โปรดระบุรายละเอียด)

.....

.....

.....

.....

.....

.....

☐ ๔. เป็นหรือเคยเป็นผู้บริหารมาแล้วไม่น้อยกว่าสามปีในตำแหน่งไม่ต่ำกว่ารองกรรมการผู้จัดการในบริษัทมหาชนจำกัดที่มีทุนจดทะเบียนไม่น้อยกว่าห้าร้อยล้านบาท ตามมาตรา ๑๔/๒ (๔)
(โปรดระบุรายละเอียด)

.....

.....

.....

.....

.....

.....

☐ ๕. มีประสบการณ์การทำงานด้านการคุ้มครองผู้บริโภคหรือส่งเสริมสิทธิและเสรีภาพของประชาชนอย่างสม่ำเสมอและต่อเนื่องมาแล้วไม่น้อยกว่าสิบปี ตามมาตรา ๑๔/๒ (๕) (โปรดระบุรายละเอียด)

ระยะเวลา		ประสบการณ์การทำงานด้านการคุ้มครองผู้บริโภคหรือส่งเสริมสิทธิและเสรีภาพของประชาชน	รวมระยะเวลา (ปี/เดือน)
เริ่ม (เดือน/ปี)	ถึง (เดือน/ปี)		
รวมระยะเวลาทั้งสิ้น ..... ปี ..... เดือน			

หมายเหตุ : ระยะเวลาให้นับถึงวันสมัครเข้ารับการสรรหา

☑ ๖. มีประสบการณ์ด้านการบริหารกิจการกระจายเสียง กิจการโทรทัศน์ หรือกิจการโทรคมนาคม อย่างสม่ำเสมอและต่อเนื่องมาแล้วไม่น้อยกว่าสิบปี ตามมาตรา ๑๙/๒ (๖)
(โปรดระบุรายละเอียด)

ระยะเวลา		ประสบการณ์ด้านการบริหารกิจการกระจายเสียง กิจการโทรทัศน์ หรือกิจการโทรคมนาคม	รวมระยะเวลา (ปี/เดือน)
เริ่ม (เดือน/ปี)	ถึง (เดือน/ปี)		
ต.ค.43	ก.ย.44	คณก.บริหารสถานีวิทยุกระจายเสียง ทอ.09 (อุดรธานี)	1 ปี
ต.ค.44	ก.ย.45	รอง ปธ.คณก.บริหารสถานีวิทยุกระจายเสียง ทอ.09 (อุดรธานี)	1 ปี
ต.ค.51	ก.ย.52	ปธ.คณก.บริหารสถานีวิทยุกระจายเสียง ทอ.07 (สุราษฎร์ธานี)	1 ปี
ต.ค.59	ก.ย.60	คณก.บริหารกิจการกระจายเสียงและกิจการโทรทัศน์ ทอ.	1 ปี
ต.ค.60	ก.ย.61	รอง ปธ.คณก.บริหารกิจการกระจายเสียงและกิจการโทรทัศน์ ทอ.	1 ปี
ต.ค.61	ก.ย.62	ผอ.สนง.คณก.บริหารกิจการกระจายเสียงและกิจการโทรทัศน์ ทอ.	1 ปี
ต.ค.61	ก.ย.62	ปธ.คณก.บริหารกิจการกระจายเสียงและกิจการโทรทัศน์ ทอ.	1 ปี
ต.ค.61	ก.ย.62	ปธ.คณอก.กิจการกระจายเสียงและกิจการโทรทัศน์ ทอ.	1 ปี
ต.ค.61	ก.ย.62	ปธ.คณอก.กิจการโทรคมนาคม ทอ.	1 ปี
ต.ค.61	ก.ย.62	ปธ.คณอก.บริหารคลื่นความถี่ ทอ.	1 ปี
ต.ค.62	ก.ย.63	ปธ.ทปษ.คณก.บริหารกิจการกระจายเสียงและกิจการโทรทัศน์ ทอ.	1 ปี
รวมระยะเวลาทั้งสิ้น 20 ปี 1 เดือน			

<u>หมายเหตุ</u> : ระยะเวลาให้นับถึงวันสมัครเข้ารับการสรรหา

๑. ประวัติส่วนตัว

ประวัติส่วนตัว

๒. สถานที่อยู่ปัจจุบัน

ที่อยู่ปัจจุบัน

สถานที่ส่งเอกสารและติดต่อได้สะดวก

☑ สถานที่เดียวกับที่อยู่ปัจจุบัน

☐ สถานที่ทำงาน / ที่บ้าน / เลขที่ ..... หมู่ที่ ..... ตรอก / ซอย.....

ถนน ..... ตำบล / แขวง .....อำเภอ / เขต.....

จังหวัด .....รหัสไปรษณีย์ ..... โทรศัพท์ .....

โทรสาร ..... โทรศัพท์เคลื่อนที่ .....

อีเมล์.....

๓. วุฒิการศึกษาและการฝึกอบรม/ดูงาน

๓.๑ วุฒิการศึกษา (ตั้งแต่ระดับปริญญาตรีหรือเทียบเท่าขึ้นไป)

(๑) ชื่อปริญญา วท (วิศวกรรมอากาศยานและอวกาศ) สถานศึกษา มหาวิทยาลัยทหาร เมืองมิวนิค

ปีที่สำเร็จการศึกษา พ.ศ.2530

(๒) ชื่อปริญญา.....สถานศึกษา.....

ปีที่สำเร็จการศึกษา.....

(๓) ชื่อปริญญา.....สถานศึกษา.....

ปีที่สำเร็จการศึกษา.....

(๔) ชื่อปริญญา.....สถานศึกษา.....

ปีที่สำเร็จการศึกษา.....

(๕) ชื่อปริญญา.....สถานศึกษา.....

ปีที่สำเร็จการศึกษา.....

(๖) ชื่อปริญญา.....สถานศึกษา.....

ปีที่สำเร็จการศึกษา.....

(๗) ชื่อปริญญา.....สถานศึกษา.....

ปีที่สำเร็จการศึกษา.....

๓.๒ การฝึกอบรม/ดูงาน

(๑) ชื่อหลักสูตร/เรื่อง วิทยาลัยป้องกันราชอาณาจักร รุ่นที่ 57

สถาบัน/หน่วยงาน สถาบันวิชาการป้องกันประเทศ

ระยะเวลาตั้งแต่ 13 ตุลาคม 2557 ถึง 10 กันยายน 2558 รวม - ปี 10 เดือน 28 วัน

(๒) ชื่อหลักสูตร/เรื่อง นิติธรรมเพื่อประชาธิปไตย รุ่นที่ 6

สถาบัน/หน่วยงาน ศาลรัฐธรรมนูญ

ระยะเวลาตั้งแต่ 17 มกราคม 2561 ถึง 19 กันยายน 2561 รวม - ปี 9 เดือน 2 วัน

(๓) ชื่อหลักสูตร/เรื่อง วิทยาการการจัดการสำหรับนักบริหารระดับสูง รุ่นที่ 4

สถาบัน/หน่วยงาน สถาบันบัณฑิตพัฒนบริหารศาสตร์

ระยะเวลาตั้งแต่ 21 สิงหาคม 2562 ถึง 15 มกราคม 2563 รวม - ปี 4 เดือน 29 วัน

(๔) ชื่อหลักสูตร/เรื่อง การผลิตและซ่อมสร้างอากาศยาน

สถาบัน/หน่วยงาน ประเทศอิสราเอล

ระยะเวลาตั้งแต่ .....-..... ถึง .....-..... รวม ....-... ปี ....-.... เดือน...-...วัน

(๕) ชื่อหลักสูตร/เรื่อง การขับเคลื่อนองค์การภายใต้หลักนิติธรรม

สถาบัน/หน่วยงาน สาธารณรัฐประชาชนจีน

ระยะเวลาตั้งแต่ 8 พฤษภาคม 2561 ถึง 13 พฤษภาคม 2561 รวม - ปี - เดือน 6 วัน

(๖) ชื่อหลักสูตร/เรื่อง.....

สถาบัน/หน่วยงาน.....

ระยะเวลาตั้งแต่ ..... ถึง ..... รวม ..... ปี ..... เดือน.....วัน

(๗) ชื่อหลักสูตร/เรื่อง.....

สถาบัน/หน่วยงาน.....

ระยะเวลาตั้งแต่ ..... ถึง ..... รวม ..... ปี ..... เดือน.....วัน

๔. ประสบการณ์การทำงานที่ผ่านมา (ให้ระบุเฉพาะตำแหน่งสำคัญ ๆ และระยะเวลาของการดำรงตำแหน่งนั้น)

๔.๑ ประวัติการทำงาน (ทั้งภาครัฐและภาคเอกชน)

(๑) ตำแหน่ง เจ้ากรมยุทธการทหารอากาศ

ระยะเวลาตั้งแต่ 1 ตุลาคม 2559 ถึง 30 กันยายน 2560 รวม 1 ปี - เดือน

หน่วยงาน กองบัญชาการกองทัพอากาศ

สถานที่ตั้ง กองทัพอากาศ (ดอนเมือง)

(๒) ตำแหน่ง รองเสนาธิการทหารอากาศ (ฝ่ายยุทธการ)

ระยะเวลาตั้งแต่ 1 ตุลาคม 2560 ถึง 30 กันยายน 2561 รวม 1 ปี - เดือน

หน่วยงาน กองบัญชาการกองทัพอากาศ

สถานที่ตั้ง กองทัพอากาศ (ดอนเมือง)

..... โทรศัพท์.....

(๓) ตำแหน่ง เสนาธิการทหารอากาศ

ระยะเวลาตั้งแต่ 1 ตุลาคม 2561 ถึง 30 กันยายน 2562 รวม 1 ปี - เดือน

หน่วยงาน กองบัญชาการกองทัพอากาศ

สถานที่ตั้ง กองทัพอากาศ (ดอนเมือง)

..... โทรศัพท์.....

(๔) ตำแหน่ง ผู้บัญชาการทหารอากาศ

ระยะเวลาตั้งแต่ 1 ตุลาคม 2562 ถึง 30 กันยายน 2563 รวม 1 ปี - เดือน

หน่วยงาน กองบัญชาการกองทัพอากาศ

สถานที่ตั้ง กองทัพอากาศ (ดอนเมือง)

..... โทรศัพท์.....

(๕) ตำแหน่ง.....

ระยะเวลาตั้งแต่ ..... ถึง ..... รวม ..... ปี ..... เดือน

หน่วยงาน.....

สถานที่ตั้ง.....

..... โทรศัพท์.....

๔.๒ ประวัติการเป็นกรรมการ ที่ปรึกษา หรือผู้ทรงคุณวุฒิที่สำคัญ

(๑) ตำแหน่ง กรรมการบริหารสถานีวิทยุกระจายเสียงทหารอากาศ ๐๙ อุดรธานี

ระยะเวลาตั้งแต่ 1 ตุลาคม 2543 ถึง 30 กันยายน 2544 รวม 1 ปี - เดือน

หน่วยงาน กองทัพอากาศ

สถานที่ตั้ง กองบิน ๒๓ จ.อุดรธานี

..... โทรศัพท์.....

(๒) ตำแหน่ง รองประธานกรรมการบริหารสถานีวิทยุกระจายเสียงทหารอากาศ ๐๙ อุดรธานี

ระยะเวลาตั้งแต่ 1 ตุลาคม 2544 ถึง 30 กันยายน 2545 รวม 1 ปี - เดือน

หน่วยงาน กองทัพอากาศ

สถานที่ตั้ง กองบิน ๒๓ จ.อุดรธานี

..... โทรศัพท์.....

(๓) ตำแหน่ง ประธานกรรมการบริหารสถานีวิทยุกระจายเสียงทหารอากาศ ๐๗ สุราษฎร์ธานี

ระยะเวลาตั้งแต่ 1 ตุลาคม 2551 ถึง 30 กันยายน 2552 รวม 1 ปี - เดือน

หน่วยงาน กองทัพอากาศ

สถานที่ตั้ง กองบิน ๗ จ.สุราษฎร์ธานี

..... โทรศัพท์.....

(๔) ตำแหน่ง กรรมการบริหารกิจการกระจายเสียงและกิจการโทรทัศน์ กองทัพอากาศ

ระยะเวลาตั้งแต่ 1 ตุลาคม 2559 ถึง 30 กันยายน 2560 รวม 1 ปี - เดือน

หน่วยงาน กองทัพอากาศ

สถานที่ตั้ง กรมสื่อสารอิเล็กทรอนิกส์ทหารอากาศ กองทัพอากาศ (ดอนเมือง)

..... โทรศัพท์.....

(๕) ตำแหน่ง รองประธานกรรมการบริหารกิจการกระจายเสียงและกิจการโทรทัศน์ กองทัพอากาศ

ระยะเวลาตั้งแต่ 1 ตุลาคม 2560 ถึง 30 กันยายน 2561 รวม 1 ปี - เดือน

หน่วยงาน กองทัพอากาศ

สถานที่ตั้ง กรมสื่อสารอิเล็กทรอนิกส์ทหารอากาศ กองทัพอากาศ (ดอนเมือง)

..... โทรศัพท์.....

(๖) ตำแหน่ง ผู้อำนวยการสำนักงานและกรรมการบริหารกิจการกระจายเสียงและกิจการโทรทัศน์ กองทัพอากาศ

ระยะเวลาตั้งแต่ 1 ตุลาคม 2561 ถึง 30 กันยายน 2562 รวม 1 ปี - เดือน

หน่วยงาน กองทัพอากาศ

สถานที่ตั้ง กรมสื่อสารอิเล็กทรอนิกส์ทหารอากาศ กองทัพอากาศ (ดอนเมือง)

..... โทรศัพท์.....

(๗) ตำแหน่ง ประธานกรรมการบริหารกิจการกระจายเสียงและกิจการโทรทัศน์ กองทัพอากาศ

ระยะเวลาตั้งแต่ 1 ตุลาคม 2561 ถึง 30 กันยายน 2562 รวม 1 ปี - เดือน

หน่วยงาน กองทัพอากาศ

สถานที่ตั้ง กรมสื่อสารอิเล็กทรอนิกส์ทหารอากาศ กองทัพอากาศ (ดอนเมือง)

..... โทรศัพท์.....

(๘) ตำแหน่ง ประธานอนุกรรมการกิจการกระจายเสียงและกิจการโทรทัศน์ กองทัพอากาศ

ระยะเวลาตั้งแต่ 1 ตุลาคม 2561 ถึง 30 กันยายน 2562 รวม 1 ปี - เดือน

หน่วยงาน กองทัพอากาศ

สถานที่ตั้ง กรมสื่อสารอิเล็กทรอนิกส์ทหารอากาศ กองทัพอากาศ (ดอนเมือง)

..... โทรศัพท์.....

(๙) ตำแหน่ง ประธานอนุกรรมการกิจการโทรคมนาคม กองทัพอากาศ

ระยะเวลาตั้งแต่ 1 ตุลาคม 2561 ถึง 30 กันยายน 2562 รวม 1 ปี - เดือน

หน่วยงาน กองทัพอากาศ

สถานที่ตั้ง กรมสื่อสารอิเล็กทรอนิกส์ทหารอากาศ กองทัพอากาศ (ดอนเมือง)

..... โทรศัพท์.....

(๑๐) ตำแหน่ง ประธานอนุกรรมการบริหารคลื่นความถี่ กองทัพอากาศ

ระยะเวลาตั้งแต่ 1 ตุลาคม 2561 ถึง 30 กันยายน 2562 รวม 1 ปี - เดือน

หน่วยงาน กองทัพอากาศ

สถานที่ตั้ง กรมสื่อสารอิเล็กทรอนิกส์ทหารอากาศ กองทัพอากาศ (ดอนเมือง)

..... โทรศัพท์.....

(๑๑) ตำแหน่ง ประธานที่ปรึกษาคณะกรรมการบริหารกิจการกระจายเสียงและกิจการโทรทัศน์ กองทัพอากาศ

ระยะเวลาตั้งแต่ 1 ตุลาคม 2562 ถึง 30 กันยายน 2563 รวม 1 ปี - เดือน

หน่วยงาน กองทัพอากาศ

สถานที่ตั้ง กรมสื่อสารอิเล็กทรอนิกส์ทหารอากาศ กองทัพอากาศ (ดอนเมือง)

..... โทรศัพท์.....

๕. ปัจจุบันดำรงตำแหน่งหรือประกอบอาชีพหรือวิชาชีพ

๕.๑ ปัจจุบันเป็นข้าราชการซึ่งมีตำแหน่งหรือเงินเดือนประจำ (ข้าราชการบำนาญ โปรดระบุในข้อนี้)

ตำแหน่ง ข้าราชการบำนาญ ระดับ C-11

เงินเดือน 91,230 บาท สังกัด กองทัพอากาศ

โทรศัพท์ .....

๕.๒ ปัจจุบันเป็นพนักงานหรือลูกจ้างของหน่วยงานของรัฐ รัฐวิสาหกิจ หรือราชการส่วนท้องถิ่น หรือเป็นกรรมการ หรือที่ปรึกษาของหน่วยงานของรัฐหรือรัฐวิสาหกิจ

ตำแหน่ง .....ระดับ .....

เงินเดือน ..... บาท หน่วยงาน .....

โทรศัพท์ .....

๕.๓ ปัจจุบันดำรงตำแหน่งหรือเป็นพนักงาน ผู้ถือหุ้น หรือหุ้นส่วนในบริษัท ห้างหุ้นส่วน หรือนิติบุคคลอื่นใด ที่ดำเนินธุรกิจโดยมุ่งหาผลกำไร หรือรายได้มาแบ่งปันกัน (โปรดระบุรายละเอียด)

ตำแหน่ง .....

บริษัท / ห้างหุ้นส่วน / นิติบุคคลอื่นใด .....

ประกอบธุรกิจด้าน .....

สถานที่ตั้ง .....

โทรศัพท์ ..... เงินเดือน ..... บาท

๕.๔ เป็นลูกจ้างของบุคคล (นอกเหนือจากการเป็นลูกจ้างตามข้อ ๕.๒)

ชื่อ (นายจ้าง) ..... นามสกุล .....

สถานที่ตั้ง .....

โทรศัพท์ ..... เงินเดือน ..... บาท

๕.๕ ปัจจุบันประกอบอาชีพหรือวิชาชีพอิสระอื่นใด (โปรดระบุรายละเอียดพร้อมสถานที่ประกอบการ)

ประเภท .....

สถานที่ประกอบการ .....

โทรศัพท์ .....รายได้/เงินเดือน .....บาท

๖. มีลักษณะต้องห้ามอย่างหนึ่งอย่างใดดังต่อไปนี้ หรือไม่

๖.๑ เป็นผู้ดำรงตำแหน่งทางการเมือง

☒ ไม่เป็น

☐ เป็น (โปรดระบุ) .....

.....

๖.๒ เป็นผู้ดำรงตำแหน่งใดในพรรคการเมือง

☒ ไม่เป็น

☐ เป็น (โปรดระบุ) .....

.....

๖.๓ เป็นบุคคลวิกลจริตหรือจิตฟั่นเฟือนไม่สมประกอบ

☒ ไม่เป็น

☐ เป็น (โปรดระบุ) .....

.....

๖.๔ เป็นผู้ติดยาเสพติดให้โทษ

☒ ไม่เป็น

☐ เป็น (โปรดระบุ) .....

.....

๖.๕ เป็นบุคคลล้มละลายหรือเคยเป็นบุคคลล้มละลายทุจริต

บุคคลล้มละลาย

☒ ไม่เป็น

☐ เป็น (โปรดระบุ) .....

.....

- บุคคลล้มละลายทุจริต

☒ ไม่เคยเป็น

☐ เคยเป็น (โปรดระบุ).....

.....

๖.๖ เป็นบุคคลที่ต้องคำพิพากษาให้จำคุกและถูกคุมขังอยู่โดยหมายของศาล

☒ ไม่เป็น

☐ เป็น (โปรดระบุ) .....

๖.๗ เคยต้องคำพิพากษาอันถึงที่สุดว่ากระทำความผิดใด เว้นแต่เป็นความผิดอันได้กระทำโดยประมาท ความผิดลหุโทษ หรือความผิดฐานหมิ่นประมาท

☒ ไม่เคย

☐ เคย (โปรดระบุ) .....

.....

๖.๘ เคยถูกไล่ออก ปลดออก หรือให้ออกจากราชการ หน่วยงานของรัฐหรือรัฐวิสาหกิจ หรือจากหน่วยงานของเอกชน เพราะทุจริตต่อหน้าที่ หรือประพฤติชั่วอย่างร้ายแรง หรือถือว่ากระทำการทุจริตและประพฤติมิชอบในวงราชการ

☒ ไม่เคย

☐ เคย (โปรดระบุ) .....

.....

๖.๙ เคยต้องคำพิพากษาหรือคำสั่งของศาลให้ทรัพย์สินตกเป็นของแผ่นดินเพราะร่ำรวยผิดปกติ หรือมีทรัพย์สินเพิ่มขึ้นผิดปกติ

☒ ไม่เคย

☐ เคย (โปรดระบุ) .....

.....

๖.๑๐ เป็นตุลาการศาลรัฐธรรมนูญ กรรมการการเลือกตั้ง ผู้ตรวจการแผ่นดิน กรรมการป้องกันและปราบปรามการทุจริตแห่งชาติ กรรมการตรวจเงินแผ่นดิน หรือกรรมการสิทธิมนุษยชนแห่งชาติ

☒ ไม่เป็น

☐ เป็น (โปรดระบุ) .....

.....

๖.๑๑ เคยถูกวุฒิสภามีมติให้ถอดถอนออกจากตำแหน่ง

☒ ไม่เคย

☐ เคย (โปรดระบุ) .....

.....

๖.๑๒ เป็นหรือเคยเป็นกรรมการ ผู้จัดการ ผู้บริหาร ที่ปรึกษา พนักงาน ผู้ถือหุ้น หรือหุ้นส่วนในบริษัทหรือห้างหุ้นส่วนหรือนิติบุคคลอื่นใด บรรดาที่ประกอบธุรกิจด้านกิจการกระจายเสียง กิจการโทรทัศน์ หรือกิจการโทรคมนาคม ในระยะเวลาหนึ่งปีก่อนได้รับการคัดเลือกตามมาตรา ๑๕

☐ ไม่เป็น

☑ เป็น (โปรดระบุรายละเอียดและช่วงเวลา พร้อมแนบเอกสารหลักฐานที่เกี่ยวกับบริษัทหรือห้างหุ้นส่วนหรือนิติบุคคลดังกล่าว)
ประธานที่ปรึกษาคณะกรรมการบริหารกิจการกระจายเสียงและกิจการโทรทัศน์ กองทัพอากาศ

ระยะเวลาตั้งแต่ 1 ตุลาคม 2562 ถึง 30 กันยายน 2563 รวม 1 ปี - เดือน

☑ ไม่เคยเป็น

☐ เคยเป็น (โปรดระบุรายละเอียดและช่วงเวลา พร้อมแนบเอกสารหลักฐานที่เกี่ยวกับบริษัทหรือห้างหุ้นส่วนหรือนิติบุคคลดังกล่าว)

.....

.....

๖.๑๓ เป็นผู้อยู่ในระหว่างต้องห้ามมิให้ดำรงตำแหน่งทางการเมือง

☑ ไม่เป็น

☐ เป็น (โปรดระบุ) .....

.....

๖.๑๔ เคยเป็นผู้ต้องพ้นจากตำแหน่งกรรมการ หรือผู้บริหารบริษัทมหาชนจำกัด เพราะเหตุมีลักษณะที่แสดงถึงการขาดความเหมาะสมที่จะได้รับความไว้วางใจให้บริหารจัดการกิจการที่มีมหาชนเป็นผู้ถือหุ้นตามกฎหมายว่าด้วยหลักทรัพย์และตลาดหลักทรัพย์

☑ ไม่เคยเป็น

☐ เคยเป็น (โปรดระบุ) .....

.....

๗. เคยถูกตั้งกรรมการสอบสวนทางวินัย หรือเคยถูกลงโทษทางวินัย หรือมีคดีอยู่ในระหว่างการพิจารณาของศาลหรือเคยถูกดำเนินคดีในเรื่องใด ๆ หรือเคยถูกฟ้องร้องเป็นคู่ความในคดีอาญาหรือคดีล้มละลายหรือไม่ อย่างไร

☑ ไม่เคย

☐ เคย (โปรดระบุรายละเอียดให้ชัดเจน) .....

๘. ความรู้ ความเชี่ยวชาญ ประสบการณ์และผลงานที่จะยังประโยชน์ต่อการปฏิบัติหน้าที่ของ กสทช. ในด้านที่สมัคร (โดยระบุผลงาน เช่น ตำราทางวิชาการ บทความ วิทยานิพนธ์ รายงาน ผลงานศึกษาหรือวิจัย ประสบการณ์หรือผลงานในด้านที่สมัคร เป็นต้น)

๘.๑ ความรู้ทางด้านวิศวกรรมอากาศยานและอวกาศ

๘.๒ ความรู้ด้านการบินและการเดินอากาศ

๘.๓ ความรู้เรื่องด้านการทหารและการป้องกันประเทศ

๘.๔ ความรู้ด้านมาตรฐานวิศวกรรม

๘.๕ ความรู้ด้านภาษาต่างประเทศ (อังกฤษและเยอรมัน)

๘.๖ ความรู้ด้านการจัดการองค์กรขนาดใหญ่

๘.๗ ความรู้ด้านการวางแผนยุทธศาสตร์ (กองทัพอากาศ) ยุทธศาสตร์ชาติ

๘.๘ ความรู้ด้านการจัดการความเสี่ยง

๘.๙ ความรู้ด้านการจัดการนิรภัยภาคพื้น และการบิน

๘.๑๐ ความรู้ด้านการพัฒนาขีดความสามารถองค์การ

๘.๑๑ ความรู้ด้านการขับเคลื่อนองค์การภายใต้หลักนิติธรรมเพื่อประชาธิปไตย

๘.๑๒ ความรู้ด้านการจัดการความมั่นคงทั้งระดับประเทศและภูมิภาค (อาเซียน-เอเชียแปซิฟิก)

๘.๑๓ ความรู้ด้านการปกครอง

๘.๑๔ ความรู้ด้านการสงคราม และหลักนิยมทางทหาร

๘.๑๕ ความรู้ด้านการจัดซื้อจัดจ้าง

๘.๑๖ ความรู้วด้านการผลิต-ซ่อมสร้างอากาศยาน

๘.๑๗ ความรู้ด้านมาตรฐานการบินและนิรภัยการบิน

๘.๑๘ ความรู้ทางด้านวิศวกรรมอากาศยานและอวกาศ

๘.๑๙ ความรู้ด้านธรรมชาติและสิ่งแวดล้อม (การบริหารจัดการน้ำ) GIS

๘.๒๐ ความรู้ด้านการจัดการภัยพิบัติทางธรรมชาติ น้ำท่วน-ไฟป่า น้ำแล้ง และสิ่งแวดล้อม

๘.๒๑ ความรู้เรื่องการจัดการที่มีเครือข่ายเป็นศูนย์กลาง

๘.๒๒ ความรู้ด้านการอุตสาหกรรมเทคโนโลยีป้องกันประเทศ

๘.๒๓ ความรู้ด้านการจัดการโครงการขนาดใหญ่ (มูลค่าเกิน 10,000 ล้านบาท)

๘.๒๔ ความรู้ด้านการบริหาร PMQA ธรรมาภิบาล

๘.๒๕ ความรู้ด้านการงบประมาณ

๘.๒๖ ความรู้ด้านการจัดการวิจัยพัฒนานวัตกรรม

๘.๒๗ ความรู้ด้านการจัดการสังคม การงานอาชีพ ความปลอดภัย
๘.๒๘ ความรู้ด้านเสนาธิการ
๘.๒๙ ความรู้ด้านแผนการทัพระดับประเทศและอาเซียน
๘.๓๐ ความรู้ด้านการปฏิสัมพันธ์ระหว่างประเทศ
๘.๓๑ ความรู้ด้านพลังงานทดแทนและพลังงานธรรมชาติ
๘.๓๒ ความรู้ด้านการจัดการปัญหายาเสพติด
๘.๓๓ ความรู้ด้านการจัดการซอฟแวร์
๘.๓๔ ความรู้ด้านการจัดการดาวเทียมเพื่อความมั่นคงและผลประโยชน์ของรัฐ
๘.๓๕ ความรู้ด้านกิจการกระจายเสียง กิจการโทรทัศน์ และกิจการโทรคมนาคม
๘.๓๖ ความรู้ด้านการบริหารจัดการคลื่นความถี่เพื่อความมั่นคงของรัฐ
๘.๓๗ ความรู้ด้านความมั่นคงทางอากาศและอวกาศ

* ทั้งนี้ ได้แนบเอกสารและหลักฐานประกอบที่เกี่ยวข้องซึ่งได้ลงลายมือชื่อรับรองสำเนาถูกต้อง มาพร้อมใบสมัครแล้ว

☑ (๑) รูปถ่ายสี หน้าตรงไม่สวมหมวก และไม่ใส่แว่นตาดำ ขนาด ๒ นิ้ว ถ่ายไว้ไม่เกิน ๑ ปี นับถึงวันสมัคร จำนวน ๒ รูป

☑ (๒) สำเนาทะเบียนบ้าน จำนวน ๑ ฉบับ

☑ (๓) สำเนาบัตรประจำตัวประชาชน หรือสำเนาบัตรประจำตัวอื่นซึ่งทางราชการหรือหน่วยงานของรัฐออกให้อย่างใดอย่างหนึ่ง จำนวน ๑ ฉบับ

☑ (๔) เอกสารและหลักฐานที่แสดงความรู้ ความเชี่ยวชาญ ประสบการณ์และผลงานที่จะยังประโยชน์ต่อการปฏิบัติหน้าที่ของ กสทช. ด้านที่สมัคร

☑ (๕) เอกสารและหลักฐานที่แสดงว่าเป็นบุคคลผู้มีลักษณะอย่างหนึ่งอย่างใดตามมาตรา ๑๔/๒ แห่งพระราชบัญญัติองค์กรจัดสรรคลื่นความถี่ฯ ตามที่ผู้สมัครระบุไว้ในใบสมัคร (โดยหากเป็นผู้สมัครตามมาตรา ๑๔/๒ (๑) (๒) (๓) หรือ (๔) จะต้องแสดงเอกสารหลักฐาน เช่น หนังสือรับรองจากต้นสังกัด สำเนาคำสั่งแต่งตั้ง หรือหนังสือรับรองเงินเดือน เป็นต้น ในส่วนของผู้สมัครตามมาตรา ๑๔/๒ (๕) หรือ (๖) จะต้องแสดงสำเนาเอกสารหลักฐาน เช่น สัญญาจ้าง คำสั่ง ประกาศ หรือรายงานการประชุมขององค์กรหรือหน่วยงาน เป็นต้น)

☑ (๖) เอกสารแสดงวิสัยทัศน์ของผู้สมัครที่แสดงถึงการนำความรู้ ความเชี่ยวชาญ และประสบการณ์ของตนเพื่อนำมากำหนดทิศทางหรือเป้าหมายในการปฏิบัติหน้าที่ของ กสทช. ตามพระราชบัญญัติองค์กรจัดสรรคลื่นความถี่ฯ จำนวนไม่เกิน ๓ หน้ากระดาษ ขนาดมาตรฐาน เอ ๔ โดยใช้ภาษาไทย ชนิดตัวพิมพ์ธรรมดา แบบ Angsana New ขนาด ๑๖ พอยต์ ไม่เกิน ๓๒ บรรทัด ต่อหนึ่งหน้ากระดาษ (หากเอกสารดังกล่าวไม่ถูกต้องตามที่กำหนด คณะกรรมการสรรหาอาจไม่รับไว้พิจารณา)

☐ (๗) กรณีที่ผู้สมัครเป็นผู้ที่มีบิดาและมารดาที่มีสัญชาติอื่น ให้แสดงหลักฐานที่แสดงว่าเป็นผู้มีสัญชาติไทยโดยการเกิด (สำเนาใบสำคัญประจำตัวคนต่างด้าว หรือใบสำคัญถิ่นที่อยู่ของบิดาและมารดา และสูติบัตรของผู้สมัคร)

☐ (๘) เอกสารหรือหลักฐานที่จำเป็นอื่น ๆ เช่น หลักฐานการเปลี่ยนชื่อตัวและชื่อสกุล เป็นต้น (ถ้ามี)

☑ (๙) ใบรับรองแพทย์ จากแพทย์ซึ่งได้ขึ้นทะเบียนและรับใบอนุญาตเป็นผู้ประกอบวิชาชีพเวชกรรมจากแพทยสภา ซึ่งออกให้ไว้ไม่เกิน ๑ เดือน นับถึงวันสมัคร

(* เอกสารและหลักฐานตาม (๒) (๓) (๔) (๕) (๖) (๗) (๘) และ (๙) ให้ผู้สมัครจัดทำจำนวนสิบชุด พร้อมลงลายมือชื่อกำกับทุกหน้า แต่ถ้าเป็นเอกสารตาม (๔) ที่ตีพิมพ์เป็นเล่มให้ลงลายมือชื่อเฉพาะหน้าแรกของเอกสาร หากปรากฏว่าเอกสารและหลักฐานประกอบการรับสมัครไม่ถูกต้องครบถ้วนตามที่กำหนด คณะกรรมการสรรหาจะไม่รับไว้พิจารณา)

ข้าพเจ้าขอรับรองว่าเป็นบุคคลผู้มีคุณสมบัติและไม่มีลักษณะต้องห้าม มีความรู้ ความเชี่ยวชาญ ประสบการณ์ และผลงานตามมาตรา๖ มาตรา๗ มาตรา๑๔/๑ และมีลักษณะอย่างหนึ่งอย่างใด ตามมาตรา๑๔/๒ แห่งพระราชบัญญัติองค์กรจัดสรรคลื่นความถี่และกำกับการประกอบกิจการวิทยุกระจายเสียง วิทยุโทรทัศน์ และกิจการโทรคมนาคม พ.ศ.๒๕๕๓ แก้ไขเพิ่มเติม (ฉบับที่๒) พ.ศ.๒๕๖๐ และขอรับรองว่ารายละเอียดเกี่ยวกับประวัติของข้าพเจ้าตามที่ระบุไว้ข้างต้นพร้อมเอกสารและหลักฐานประกอบที่เกี่ยวข้องเป็นความจริงทุกประการ

ในกรณีที่ตรวจพบว่าข้อความข้างต้นนี้ไม่ตรงกับความเป็นจริง หรือปกปิดข้อความจริงที่ควรแจ้งให้ทราบ และก่อให้เกิดความเสียหายต่อคณะกรรมการสรรหาหรือสำนักงานเลขาธิการวุฒิสภา หรือผู้อื่น ข้าพเจ้าถือเป็นความรับผิดชอบของข้าพเจ้าเองทั้งสิ้น

ข้าพเจ้ายินยอมให้สำนักงานเลขาธิการวุฒิสภาเปิดเผย หรือสำเนาใบสมัคร เอกสารและหลักฐานประกอบการสมัคร ตลอดจนข้อมูล เอกสาร และหลักฐานใดๆ ที่ข้าพเจ้าได้ให้ไว้ต่อสำนักงานเลขาธิการวุฒิสภาได้

นอกจากนี้ ข้าพเจ้ายินยอมให้หน่วยงานของรัฐ เจ้าหน้าที่ของรัฐ หน่วยงานเอกชน ตลอดจนหน่วยงานและบุคคลอื่นใด ที่มีข้อมูลข่าวสารของข้าพเจ้าหรือที่เกี่ยวข้องกับข้าพเจ้าอยู่ในความครอบครองหรือควบคุมดูแล ไม่ว่าจะเป็นข้อมูลข่าวสารส่วนบุคคลหรือข้อมูลข่าวสารประเภทอื่นใดก็ตาม สามารถดำเนินการเปิดเผยและสำเนาข้อมูลข่าวสารดังกล่าวทั้งหมด ให้แก่คณะกรรมการสรรหาและสำนักงานเลขาธิการวุฒิสภา เพื่อประโยชน์ในการคัดเลือกกรรมการกิจการกระจายเสียง กิจการโทรทัศน์ และกิจการโทรคมนาคมแห่งชาติได้ ทั้งนี้ โดยให้ถือว่าเป็นการให้ความยินยอมทั้งกรณีทั่วไป และตามกฎหมายว่าด้วยข้อมูลข่าวสารของราชการ

ก่อนยื่นใบสมัครฉบับนี้ ข้าพเจ้าได้ศึกษาและทำความเข้าใจพระราชบัญญัติองค์กรจัดสรรคลื่นความถี่และกำกับการประกอบกิจการวิทยุกระจายเสียง วิทยุโทรทัศน์ และกิจการโทรคมนาคม พ.ศ. ๒๕๕๓ และที่แก้ไขเพิ่มเติม และระเบียบคณะกรรมการสรรหากรรมการกิจการกระจายเสียง กิจการโทรทัศน์ และกิจการโทรคมนาคมแห่งชาติ ว่าด้วยหลักเกณฑ์และวิธีการคัดเลือกผู้สมควรได้รับเลือกเป็นกรรมการกิจการกระจายเสียง กิจการโทรทัศน์ และกิจการโทรคมนาคมแห่งชาติ พ.ศ. ๒๕๖๓ ตลอดจน กฎ ประกาศ และระเบียบที่เกี่ยวข้อง รวมทั้งใบสมัครฉบับนี้ และเอกสารหลักฐานแนบท้ายต่างๆ ทั้งหมด โดยตลอดเป็นอย่างดีแล้ว ข้าพเจ้าขอแสดงเจตนายอมรับและสมัครใจปฏิบัติตามบทบัญญัติ ข้อกำหนด หลักเกณฑ์ ขั้นตอน และวิธีการต่างๆ ที่ได้กำหนดไว้ในกฎหมาย กฎ ประกาศ และระเบียบดังกล่าว รวมทั้งใบสมัครฉบับนี้ และเอกสารหลักฐานแนบท้ายทั้งหมด

ลงชื่อ พลอากาศเอก

(มานัต วงษ์วาทย์)

ผู้สมัคร

วันที่ ๒ เดือน ตุลาคม พ.ศ.๒๕๖๓

สำเนาบัตรประจำตัวประชาชน

สำเนาทะเบียนบ้าน

ด้านกิจการโทรทัศน์

ศาสตราจารย์ ดร.พิรงรอง รามสูต

กลุ่มงานบริหารทั่วไป
สำเนับที่ 003
วันที่ 22 ต.ค. 2563 เวลา 10.30 น.
สำนักกำกับและตรวจสอบ



ใบสมัคร
เข้ารับการสรรหาเป็นกรรมการกิจการกระจายเสียง
กิจการโทรทัศน์ และกิจการโทรคมนาคมแห่งชาติ

.....

ข้าพเจ้า ศาสตราจารย์ ดร.พิรงรอง นามสกุล รามสูต

มีความประสงค์สมัครเข้ารับการสรรหาเป็นกรรมการกิจการกระจายเสียง กิจการโทรทัศน์ และกิจการโทรคมนาคมแห่งชาติ (โปรดระบุว่าเป็นผู้มีความรู้ความเชี่ยวชาญด้านใดด้านหนึ่งแต่เพียงด้านเดียว ตามที่บัญญัติไว้ในมาตรา ๖ แห่งพระราชบัญญัติองค์กรจัดสรรคลื่นความถี่และกำกับการประกอบกิจการวิทยุกระจายเสียง วิทยุโทรทัศน์ และกิจการโทรคมนาคม พ.ศ. ๒๕๕๓ แก้ไขเพิ่มเติม (ฉบับที่ ๒) พ.ศ. ๒๕๖๐)

- ☐ ด้านกิจการกระจายเสียง
- ☑ ด้านกิจการโทรทัศน์
- ☐ ด้านกิจการโทรคมนาคม
- ☐ ด้านวิศวกรรม
- ☐ ด้านกฎหมาย
- ☐ ด้านเศรษฐศาสตร์
- ☐ ด้านการคุ้มครองผู้บริโภคหรือส่งเสริมสิทธิและเสรีภาพของประชาชน

และมีลักษณะอย่างหนึ่งอย่างใดดังต่อไปนี้ (โปรดระบุว่ามีลักษณะอย่างหนึ่งอย่างใดตามที่บัญญัติไว้ในมาตรา ๑๔/๒ แห่งพระราชบัญญัติองค์กรจัดสรรคลื่นความถี่ฯ)

☑ ๑. เป็นหรือเคยเป็นข้าราชการพลเรือน พนักงานในหน่วยงานอื่นของรัฐหรือรัฐวิสาหกิจที่ดำรงตำแหน่งไม่ต่ำกว่ารองหัวหน้าส่วนราชการตั้งแต่ระดับกรมขึ้นไป หรือรองหัวหน้าหน่วยงานอื่นของรัฐที่เป็นนิติบุคคลหรือรัฐวิสาหกิจ ตามมาตรา ๑๔/๒ (๑)
(โปรดระบุรายละเอียด)
รองอธิการบดีด้านสื่อสารมวลสังคมและพันธกิจสากล จุฬาลงกรณ์มหาวิทยาลัย
(พฤษภาคม ๒๕๕๙ - พฤษภาคม ๒๕๖๓)

☐ ๒. เป็นหรือเคยเป็นนายทหารหรือนายตำรวจที่มียศตั้งแต่พันเอก นาวาเอก นาวาอากาศเอก หรือพันตำรวจเอก อัตราเงินเดือนพันเอกพิเศษ นาวาเอกพิเศษ นาวาอากาศเอกพิเศษ หรือพันตำรวจเอกพิเศษขึ้นไป ตามมาตรา ๑๔/๒ (๒)
(โปรดระบุรายละเอียด)

.....

.....

.....

.....

.....

.....

☑ ๓. ดำรงตำแหน่งหรือเคยดำรงตำแหน่งรองศาสตราจารย์ขึ้นไป ตามมาตรา ๑๔/๒ (๓)
(โปรดระบุรายละเอียด)

ดำรงตำแหน่งศาสตราจารย์ ในสาขาวิชานิเทศศาสตร์ (ตั้งแต่ ๑๔ พฤษภาคม ๒๕๕๘)

.....

.....

.....

.....

.....

☐ ๔. เป็นหรือเคยเป็นผู้บริหารมาแล้วไม่น้อยกว่าสามปีในตำแหน่งไม่ต่ำกว่ารองกรรมการผู้จัดการในบริษัทมหาชนจำกัดที่มีทุนจดทะเบียนไม่น้อยกว่าห้าร้อยล้านบาท ตามมาตรา ๑๔/๒ (๔)
(โปรดระบุรายละเอียด)

.....

.....

.....

.....

.....

.....

☐ ๕. มีประสบการณ์การทำงานด้านการคุ้มครองผู้บริโภคหรือส่งเสริมสิทธิและเสรีภาพของประชาชนอย่างสม่ำเสมอและต่อเนื่องมาแล้วไม่น้อยกว่าสิบปี ตามมาตรา ๑๙/๒ (๕) (โปรดระบุรายละเอียด)

ระยะเวลา		ประสบการณ์การทำงานด้านการคุ้มครองผู้บริโภคหรือส่งเสริมสิทธิและเสรีภาพของประชาชน	รวมระยะเวลา (ปี/เดือน)
เริ่ม (เดือน/ปี)	ถึง (เดือน/ปี)		
รวมระยะเวลาทั้งสิ้น ..... ปี ..... เดือน			

หมายเหตุ : ระยะเวลาให้นับถึงวันสมัครเข้ารับการสรรหา

☐ ๖. มีประสบการณ์ด้านการบริหารกิจการกระจายเสียง กิจการโทรทัศน์ หรือกิจการโทรคมนาคม อย่างสม่ำเสมอและต่อเนื่องมาแล้วไม่น้อยกว่าสิบปี ตามมาตรา ๑๔/๒ (๖) (โปรดระบุรายละเอียด)

ระยะเวลา		ประสบการณ์ด้านการบริหารกิจการกระจายเสียง กิจการโทรทัศน์ หรือกิจการโทรคมนาคม	รวม ระยะเวลา (ปี/เดือน)
เริ่ม (เดือน/ปี)	ถึง (เดือน/ปี)		
รวมระยะเวลาทั้งสิ้น ..... ปี ..... เดือน			

<u>หมายเหตุ</u> : ระยะเวลาให้นับถึงวันสมัครเข้ารับการสรรหา

๑. ประวัติส่วนตัว

ประวัติส่วนตัว

๒. สถานที่อยู่ปัจจุบัน

ที่อยู่ปัจจุบัน

สถานที่ส่งเอกสารและติดต่อได้สะดวก

☐ สถานที่เดียวกับที่อยู่ปัจจุบัน

☑ สถานที่ทำงาน / ที่บ้าน / เลขที่ ภาควิชาวารสารสนเทศ คณะนิเทศศาสตร์

จุฬาลงกรณ์มหาวิทยาลัย หมู่ที่ - ตรอก / ซอย -

ถนน พญาไท ตำบล / แขวง วังใหม่ อำเภอ / เขต ปทุมวัน

จังหวัด กรุงเทพฯ รหัสไปรษณีย์ ๑๐๓๓๐ โทรศัพท์ ๐๒-๒๑๘๒๑๘๐

โทรสาร ๐๒-๒๑๘๒๑๘๒ โทรศัพท์เคลื่อนที่

อีเมล์

๓. วุฒิการศึกษาและการฝึกอบรม/ดูงาน

๓.๑ วุฒิการศึกษา (ตั้งแต่ระดับปริญญาตรีหรือเทียบเท่าขึ้นไป)

(๑) ชื่อปริญญา Ph.D. (Communication)

สถานศึกษา School of Communication, Simon Fraser University, Canada

ปีที่สำเร็จการศึกษา พ.ศ. ๒๕๔๓

(๒) ชื่อปริญญา M.A. (Communication)

สถานศึกษา Department of Communication, University of Hawaii at Manoa, USA

ปีที่สำเร็จการศึกษา พ.ศ. ๒๕๓๕

(๓) ชื่อปริญญา อ.ม. ภาษาอังกฤษ (เกียรตินิยมอันดับหนึ่ง)

สถานศึกษา คณะอักษรศาสตร์ จุฬาลงกรณ์มหาวิทยาลัย

ปีที่สำเร็จการศึกษา พ.ศ. ๒๕๓๒

๓.๒ การฝึกอบรม/ดูงาน

(๑) ชื่อหลักสูตร/เรื่อง Certificate, Broadcasting and Telecommunications Regulation

สถาบัน/หน่วยงาน London School of Economics and Political Science (LSE), London, U.K.

ระยะเวลาตั้งแต่ ๑ ก.ย. ๕๔ ถึง ๙ ก.ย. ๕๔ รวม - ปี - เดือน ๙ วัน

(๒) ชื่อหลักสูตร/เรื่อง Certificate, Studies of United States Institute (SUSI) in Media and Journalism

สถาบัน/หน่วยงาน Department of State, Washington D.C., USA

ระยะเวลาตั้งแต่ ๓ มิ.ย. ๕๓ ถึง ๑๙ ส.ค. ๕๓ รวม - ปี ๒ เดือน ๒๑ วัน

(๓) ชื่อหลักสูตร/เรื่อง Certificate in Media Law Advocacy Program, Program in Comparative Media Law and Policy (PCMLP)

สถาบัน/หน่วยงาน Oxford University

ระยะเวลาตั้งแต่ ๑ ก.ค. ๔๙ ถึง ๒๖ ก.ค. ๔๙ รวม - ปี ๒ เดือน - วัน

๔. ประสบการณ์การทำงานที่ผ่านมา (ให้ระบุเฉพาะตำแหน่งสำคัญ ๆ และระยะเวลาของการดำรงตำแหน่งนั้น)

๔.๑ ประวัติการทำงาน (ทั้งภาครัฐและภาคเอกชน)

(๑) ตำแหน่ง รองอธิการบดีด้านสื่อสารบริการสังคมและพันธกิจสากล

ระยะเวลาตั้งแต่ ๒๗ พ.ค. ๕๙ ถึง พ.ค. ๖๓ รวม ๔ ปี - เดือน

หน่วยงาน จุฬาลงกรณ์มหาวิทยาลัย

สถานที่ตั้ง ๒๕๔ ถนนพญาไท แขวงวังใหม่ เขตปทุมวัน กรุงเทพฯ ๑๐๓๓๐

โทรศัพท์ ๐๒-๒๑๕๓๕๕๕

(๒) ตำแหน่ง อาจารย์ประจำ

ระยะเวลาตั้งแต่ ๙ ธ.ค. ๓๕ ถึง ปัจจุบัน รวม ๒๗ ปี ๑๐ เดือน

หน่วยงาน ภาควิชาวารสารสนเทศ คณะนิเทศศาสตร์ จุฬาลงกรณ์มหาวิทยาลัย

สถานที่ตั้ง ๒๕๔ ถนนพญาไท แขวงวังใหม่ เขตปทุมวัน กรุงเทพฯ ๑๐๓๓๐

โทรศัพท์ ๐๒-๒๑๘๒๑๘๐

(๓) ตำแหน่ง Reporter-rewriter

ระยะเวลาตั้งแต่ เม.ย. ๓๒ ถึง ก.ค. ๓๓ รวม ๑ ปี ๓ เดือน

หน่วยงาน หนังสือพิมพ์ *The Nation*

สถานที่ตั้ง ๑๘๕๔ กม. ๔.๕ หมู่ ๑๐ ถนนบางนา-ตราด แขวงบางนา เขตบางนา กรุงเทพฯ ๑๐๒๖๐

โทรศัพท์ ๐๒-๓๓๘๓๓๓๓

๔.๒ ประวัติการเป็นกรรมการ ที่ปรึกษา หรือผู้ทรงคุณวุฒิที่สำคัญ

(๑) ตำแหน่ง คณะอนุกรรมการด้านผังรายการและเนื้อหารายการ

ระยะเวลาตั้งแต่ พ.ศ. ๒๕๕๕ ถึง พ.ศ. ๒๕๕๙ รวม ๔ ปี เดือน

หน่วยงาน คณะกรรมการกิจการกระจายเสียง กิจการโทรทัศน์ และกิจการโทรคมนาคมแห่งชาติ (กสทช.)

สถานที่ตั้ง ๘๗ ถนนพหลโยธิน ซอย ๘ แขวงสามเสนใน เขตพญาไท กรุงเทพฯ ๑๐๔๐๐

โทรศัพท์ ๐๒-๖๗๐๘๘๘๘

(๒) ตำแหน่ง คณะอนุกรรมการกิจการกระจายเสียงบริการชุมชน

ระยะเวลาตั้งแต่ พ.ศ. ๒๕๕๕ ถึง พ.ศ. ๒๕๕๘ รวม ๓ ปี เดือน

หน่วยงาน คณะกรรมการกิจการกระจายเสียง กิจการโทรทัศน์ และกิจการโทรคมนาคมแห่งชาติ (กสทช.)

สถานที่ตั้ง ๘๗ ถนนพหลโยธิน ซอย ๘ แขวงสามเสนใน เขตพญาไท กรุงเทพฯ ๑๐๔๐๐

โทรศัพท์ ๐๒-๖๗๐๘๘๘๘

(๓) ตำแหน่ง คณะอนุกรรมการส่งเสริมการกำกับดูแลกันเอง

ระยะเวลาตั้งแต่ พ.ศ. ๒๕๕๕ ถึง พ.ศ. ๒๕๕๘ รวม ๓ ปี เดือน

หน่วยงาน คณะกรรมการกิจการกระจายเสียง กิจการโทรทัศน์ และกิจการโทรคมนาคมแห่งชาติ (กสทช.)

สถานที่ตั้ง ๘๗ ถนนพหลโยธิน ซอย ๘ แขวงสามเสนใน เขตพญาไท กรุงเทพฯ ๑๐๔๐๐

โทรศัพท์ ๐๒-๖๗๐๘๘๘๘

(๔) ตำแหน่ง ปรึกษาคณะกรรมาธิการร่วมกันเพื่อพิจารณาร่างพระราชบัญญัติองค์กรจัดสรรคลื่นความถี่และกำกับการประกอบกิจการวิทยุกระจายเสียง วิทยุโทรทัศน์ และกิจการโทรคมนาคม พ.ศ.

ระยะเวลาตั้งแต่ พ.ศ. ๒๕๕๓ ถึง ๒๕๕๓ รวม ๑ ปี เดือน

หน่วยงาน สภาผู้แทนราษฎร

สถานที่ตั้ง สำนักงานเลขาธิการสภาผู้แทนราษฎร ๑๑๑๑ ถนนสามเสน แขวงถนนนครไชยศรี เขตดุสิต กรุงเทพฯ ๑๐๓๐๐

โทรศัพท์ ๐๒-๒๘๒๕๘๐๐

(๕) ตำแหน่ง คณะกรรมาธิการวิสามัญพิจารณาร่างพระราชบัญญัติองค์กรจัดสรรคลื่นความถี่และกำกับการประกอบกิจการวิทยุกระจายเสียง วิทยุโทรทัศน์ และกิจการโทรคมนาคม พ.ศ. .....
ระยะเวลาตั้งแต่ พ.ศ. ๒๕๕๒ ถึง ๒๕๕๒ รวม ๑ ปี ..... เดือน
หน่วยงาน สภาผู้แทนราษฎร .....
สถานที่ตั้ง สำนักงานเลขาธิการสภาผู้แทนราษฎร ๑๑๑ ถนนสามเสน แขวงถนนนครไชยศรี เขตดุสิต กรุงเทพฯ ๑๐๓๐๐ .....
โทรศัพท์ ๐๒-๒๔๒๙๙๐๐ .....

๕. ปัจจุบันดำรงตำแหน่งหรือประกอบอาชีพหรือวิชาชีพ

๕.๑ ปัจจุบันเป็นข้าราชการซึ่งมีตำแหน่งหรือเงินเดือนประจำ (ข้าราชการบำนาญ โปรดระบุในข้อนี้)
ตำแหน่ง ศาสตราจารย์ ..... ระดับ ๑๐ .....
เงินเดือน ๕๙,๒๐๐ ..... บาท สังกัด คณะนิเทศศาสตร์ จุฬาลงกรณ์มหาวิทยาลัย .....
โทรศัพท์ .....

๕.๒ ปัจจุบันเป็นพนักงานหรือลูกจ้างของหน่วยงานของรัฐ รัฐวิสาหกิจ หรือราชการส่วนท้องถิ่น หรือเป็นกรรมการ หรือที่ปรึกษาของหน่วยงานของรัฐหรือรัฐวิสาหกิจ
ตำแหน่ง ..... ระดับ .....
เงินเดือน ..... บาท หน่วยงาน .....
โทรศัพท์ .....

๕.๓ ปัจจุบันดำรงตำแหน่งหรือเป็นพนักงาน ผู้ถือหุ้น หรือหุ้นส่วนในบริษัท ห้างหุ้นส่วน หรือนิติบุคคลอื่นใดที่ดำเนินธุรกิจโดยมุ่งหาผลกำไร หรือรายได้มาแบ่งปันกัน (โปรดระบุรายละเอียด)
ตำแหน่ง .....
บริษัท / ห้างหุ้นส่วน / นิติบุคคลอื่นใด .....
ประกอบธุรกิจด้าน .....
สถานที่ตั้ง .....
โทรศัพท์ ..... เงินเดือน ..... บาท

๕.๔ เป็นลูกจ้างของบุคคล (นอกเหนือจากการเป็นลูกจ้างตามข้อ ๕.๒)
ชื่อ (นายจ้าง) ..... นามสกุล .....
สถานที่ตั้ง .....
โทรศัพท์ ..... เงินเดือน ..... บาท

๕.๕ ปัจจุบันประกอบอาชีพหรือวิชาชีพอิสระอื่นใด (โปรดระบุรายละเอียดพร้อมสถานที่ประกอบการ)

ประเภท .....

สถานที่ประกอบการ .....

โทรศัพท์ .....รายได้/เงินเดือน ..... บาท

๖. มีลักษณะต้องห้ามอย่างหนึ่งอย่างใดดังต่อไปนี้ หรือไม่

๖.๑ เป็นผู้ดำรงตำแหน่งทางการเมือง

☑ ไม่เป็น

☐ เป็น (โปรดระบุ) .....

.....

๖.๒ เป็นผู้ดำรงตำแหน่งใดในพรรคการเมือง

☑ ไม่เป็น

☐ เป็น (โปรดระบุ) .....

.....

๖.๓ เป็นบุคคลวิกลจริตหรือจิตฟั่นเฟือนไม่สมประกอบ

☑ ไม่เป็น

☐ เป็น (โปรดระบุ) .....

.....

๖.๔ เป็นผู้ติดยาเสพติดให้โทษ

☑ ไม่เป็น

☐ เป็น (โปรดระบุ) .....

.....

๖.๕ เป็นบุคคลล้มละลายหรือเคยเป็นบุคคลล้มละลายทุจริต

- บุคคลล้มละลาย

☑ ไม่เป็น

☐ เป็น (โปรดระบุ) .....

.....

- บุคคลล้มละลายทุจริต

☑ ไม่เคยเป็น

☐ เคยเป็น (โปรดระบุ) .....

.....

๖.๖ เป็นบุคคลที่ต้องคำพิพากษาให้จำคุกและถูกคุมขังอยู่โดยหมายของศาล

☑ ไม่เป็น

☐ เป็น (โปรดระบุ) .....

.....

๖.๗ เคยต้องคำพิพากษาอันถึงที่สุดว่ากระทำความผิดใด เว้นแต่เป็นความผิดอันได้กระทำโดยประมาท ความผิดลหุโทษ หรือความผิดฐานหมิ่นประมาท

☑ ไม่เคย

☐ เคย (โปรดระบุ) .....

.....

๖.๘ เคยถูกไล่ออก ปลดออก หรือให้ออกจากราชการ หน่วยงานของรัฐหรือรัฐวิสาหกิจ หรือจากหน่วยงานของเอกชน เพราะทุจริตต่อหน้าที่ หรือประพฤติชั่วอย่างร้ายแรง หรือถือว่ากระทำการทุจริตและประพฤติมิชอบในวงราชการ

☑ ไม่เคย

☐ เคย (โปรดระบุ) .....

.....

๖.๙ เคยต้องคำพิพากษาหรือคำสั่งของศาลให้ทรัพย์สินตกเป็นของแผ่นดินเพราะร่ำรวยผิดปกติ หรือมีทรัพย์สินเพิ่มขึ้นผิดปกติ

☑ ไม่เคย

☐ เคย (โปรดระบุ) .....

.....

๖.๑๐ เป็นตุลาการศาลรัฐธรรมนูญ กรรมการการเลือกตั้ง ผู้ตรวจการแผ่นดิน กรรมการป้องกันและปราบปรามการทุจริตแห่งชาติ กรรมการตรวจเงินแผ่นดิน หรือกรรมการสิทธิมนุษยชนแห่งชาติ

☑ ไม่เป็น

☐ เป็น (โปรดระบุ) .....

.....

๖.๑๑ เคยถูกวุฒิสภามีมติให้ถอดถอนออกจากตำแหน่ง

☑ ไม่เคย

☐ เคย (โปรดระบุ) .....

.....

๖.๑๒ เป็นหรือเคยเป็นกรรมการ ผู้จัดการ ผู้บริหาร ที่ปรึกษา พนักงาน ผู้ถือหุ้น หรือหุ้นส่วนในบริษัทหรือห้างหุ้นส่วนหรือนิติบุคคลอื่นใด บรรดาที่ประกอบธุรกิจด้านกิจการกระจายเสียง กิจการโทรทัศน์ หรือกิจการโทรคมนาคม ในระยะเวลาหนึ่งปีก่อนได้รับการคัดเลือกตามมาตรา ๑๕

☑ ไม่เป็น

☐ เป็น (โปรดระบุรายละเอียดและช่วงเวลา พร้อมแนบเอกสารหลักฐานที่เกี่ยวกับบริษัทหรือห้างหุ้นส่วนหรือนิติบุคคลดังกล่าว)

.....

.....

☑ ไม่เคยเป็น

☐ เคยเป็น (โปรดระบุรายละเอียดและช่วงเวลา พร้อมแนบเอกสารหลักฐานที่เกี่ยวกับบริษัทหรือห้างหุ้นส่วนหรือนิติบุคคลดังกล่าว)

.....

.....

๖.๑๓ เป็นผู้อยู่ในระหว่างต้องห้ามมิให้ดำรงตำแหน่งทางการเมือง

☑ ไม่เป็น

☐ เป็น (โปรดระบุ) .....

.....

๖.๑๔ เคยเป็นผู้ต้องพ้นจากตำแหน่งกรรมการหรือผู้บริหารบริษัทมหาชนจำกัดเพราะเหตุมีลักษณะที่แสดงถึงการขาดความเหมาะสมที่จะได้รับความไว้วางใจให้บริหารจัดการกิจการที่มีมหาชนเป็นผู้ถือหุ้นตามกฎหมายว่าด้วยหลักทรัพย์และตลาดหลักทรัพย์

☑ ไม่เคยเป็น

☐ เคยเป็น (โปรดระบุ) .....

.....

๗. เคยถูกตั้งกรรมการสอบสวนทางวินัย หรือเคยถูกลงโทษทางวินัย หรือมีคดีอยู่ในระหว่างการพิจารณาของศาลหรือเคยถูกดำเนินคดีในเรื่องใด ๆ หรือเคยถูกฟ้องร้องเป็นคู่ความในคดีอาญาหรือคดีล้มละลายหรือไม่ อย่างไร

☑ ไม่เคย

☐ เคย (โปรดระบุ).....

.....

.....

.....

.....

๘. ความรู้ ความเชี่ยวชาญ ประสบการณ์และผลงานที่จะยังประโยชน์ต่อการปฏิบัติหน้าที่ของ กสทช. ในด้านที่สมัคร (โดยระบุผลงาน เช่น ตำราทางวิชาการ บทความ วิทยานิพนธ์ รายงาน ผลงานศึกษาหรือวิจัย ประสบการณ์หรือผลงานในด้านที่สมัคร เป็นต้น)

<u>รางวัล</u>

- รางวัลนักวิจัยดีเด่นแห่งชาติ สาขาเทคโนโลยีสารสนเทศและนิเทศศาสตร์ ประจำปี 2559 ของสภาวิจัยแห่งชาติ
- รางวัลผลงานวิจัยดีเด่น สาขาเทคโนโลยีสารสนเทศและนิเทศศาสตร์ ประจำปี 2558 ของสภาวิจัยแห่งชาติ จากงานวิจัย เรื่อง "การกำกับดูแลสื่อที่เผยแพร่เนื้อหาที่สร้างความเกลียดชัง"

<u>ผลงานวิชาการ</u>

งานวิจัย

- พิรงรอง รามสูต. (2559). การกำกับดูแลเนื้อหาของสื่อวิทยุ โทรทัศน์. ภายใต้ "โครงการศึกษาวิจัยการปฏิรูปสื่อ" ของมูลนิธิสถาบันวิจัยเพื่อการพัฒนาประเทศไทย (ทีดีอาร์ไอ) สนับสนุนโดยสำนักงานคณะกรรมการกิจการกระจายเสียง กิจการโทรทัศน์ และกิจการโทรคมนาคมแห่งชาติ (กสทช.).
- พิรงรอง รามสูต รณะนันทน์ และศศิธร ยุวโกศล. (2546). การกำกับดูแลเนื้อหาของสื่อวิทยุและโทรทัศน์ในประเทศไทย. โครงการ "การปฏิรูประบบสื่อ: การกำกับดูแลเนื้อหาโดยรัฐ การกำกับดูแลตนเอง และสื่อภาคประชาชน" สนับสนุนโดย สำนักงานกองทุนสนับสนุนการวิจัย (สกว.).

หนังสือ

- พิรงรอง รามสูต. การกำกับดูแลเนื้อหาอินเทอร์เน็ต. กรุงเทพมหานคร: ศูนย์ศึกษานโยบายสื่อ คณะนิเทศศาสตร์ จุฬาลงกรณ์มหาวิทยาลัย, 2556.
- พิรงรอง รามสูต. พิศสื่อ พินิจสังคม. กรุงเทพมหานคร: โครงการจัดพิมพ์คบไฟ/มูลนิธิเพื่อการศึกษาประชาธิปไตยและการพัฒนา, 2556.

- Pirongrong Ramasoota. Community Radio in Thailand : from Media Reform to an Enabling Regulatory Framework. Bangkok: Thai Media Policy Center, Faculty of Communication Arts, Chulalongkorn University, 2013. Avaliable at https://th.boell.org/sites/default/files/uploads/2013/crt_for_media_reform.pdf

บทความในวารสารวิชาการ

- พิรงรอง รามสูต. การปฏิรูปสื่อในประเทศไทย. **วารสารอิศราปริทัศน์** 1, 1 (2554): 147-164.
- พิรงรอง รามสูต. พื้นที่สาธารณะในสื่อโทรทัศน์ไทย. **วารสารสังคมศาสตร์** 39, 1 (มกราคม-มิถุนายน 2551): 174-218.

บทความในหนังสือ

- พิรงรอง รามสูต รณะนันทน์ และนันทพร เตชะประเสริฐสกุล. พระราชบัญญัติการประกอบกิจการกระจายเสียงและกิจการโทรทัศน์ พ.ศ.2551. ใน จักร์กฤษ เพิ่มพูล (บรรณาธิการ), **คู่มือการเรียนการสอนวิชากฎหมายและจริยธรรมสื่อมวลชน**, หน้า 34-63. กรุงเทพมหานคร: สถาบันอิศรา มูลนิธิพัฒนาสื่อมวลชนแห่งประเทศไทย, 2554.
- พิรงรอง รามสูต รณะนันทน์. การกำกับดูแลเนื้อหาสื่อ. ใน นวลน้อย ตรีรัตน์ และกนกศักดิ์ แก้วเทพ (บรรณาธิการ), **เสรีภาพสื่อไทยในยุคเศรษฐกิจการเมืองผูกขาด**, หน้า 82-133. กรุงเทพมหานคร: ศูนย์ศึกษาเศรษฐศาสตร์การเมือง คณะเศรษฐศาสตร์ จุฬาลงกรณ์มหาวิทยาลัย, 2547.

บทความในหนังสือพิมพ์/สื่อออนไลน์

- พิรงรอง รามสูต. (24 พฤษภาคม 2562). ห้องแห่งเสียงสะท้อนออนไลน์กับการเมืองไทยหลังเลือกตั้ง 62. The Momentum. แหล่งที่มา https://themomentum.co/echo-chamber/
- พิรงรอง รามสูต. (26 มีนาคม 2562). จากเซ็นเซอร์สื่อ ถึงกุข่าวและสื่อเลือกข้าง. The Momentum. แหล่งที่มา https://themomentum.co/from-censorship-to-partisan-media/
- พิรงรอง รามสูต. (25 กรกฎาคม 2560). การกำกับดูแล OTT จำเป็นหรือไม่ เพียงใด. **กรุงเทพธุรกิจ**. แหล่งที่มา https://www.bangkokbiznews.com/blog/detail/641977
- พิรงรอง รามสูต. (14 ธันวาคม 2559). วิเคราะห์ทีวีดิจิทัลไทย ส่งท้ายปี 2559. **กรุงเทพธุรกิจ**. แหล่งที่มา https://www.bangkokbiznews.com/blog/detail/639704
- พิรงรอง รามสูต. (31 พฤษภาคม 2559). การถ่ายทอดสดกรณีอันอ่อนไหว กับประโยชน์สาธารณะ. **กรุงเทพธุรกิจ**. แหล่งที่มา https://www.bangkokbiznews.com/blog/detail/637883
- Pirongrong Ramasoota. (25 May 2016). Lessons from the live suicide broadcast. Bangkok Post. Available at https://www.bangkokpost.com/opinion/opinion/987009/lessons-from-the-live-suicide-broadcast
- Pirongrong Ramasoota. (26 January 2016). Thai PBS and the test of a public service TV. Bangkok Post. Available at https://www.bangkokpost.com/opinion/opinion/839108/thai-pbs-and-the-test-of-a-public-service-tv

- พิรงรอง รามสูต. (11 กุมภาพันธ์ 2558). ประทุษวาจา (hate speech) เบื้องต้น สำหรับสังคมไทย. ศูนย์ข้อมูลและข่าวสืบสวนเพื่อสิทธิพลเมือง. แหล่งที่มา https://www.tcijthai.com/news/2015/11/archived/5385
- พิรงรอง รามสูต. (13 มกราคม 2558). กฎหมาย กสทช.ใหม่: ประเด็นที่น่าจับตา. กรุงเทพธุรกิจ. แหล่งที่มา https://www.bangkokbiznews.com/blog/detail/628143
- พิรงรอง รามสูต. (11 กุมภาพันธ์ 2557). กสทช.ปลดเกียร์ว่างหรือรอความหวังจากทีวีดิจิทัล?. กรุงเทพธุรกิจ. แหล่งที่มา https://www.bangkokbiznews.com/blog/detail/562288
- พิรงรอง รามสูต. (5 เมษายน 2556). อดีต ปัจจุบันและ อนาคตของทีวีสาธารณะในสังคมไทย. กรุงเทพธุรกิจ. แหล่งที่ https://www.bangkokbiznews.com/blog/detail/499154
- พิรงรอง รามสูต. (12 มีนาคม 2556). ความท้าทาย ของ ทีวีดิจิทัล สำหรับผู้ประกอบการรายเดิม. กรุงเทพธุรกิจ. แหล่งที่มา https://www.bangkokbiznews.com/blog/detail/494382
- พิรงรอง รามสูต. (16 กันยายน 2557). กสทช.กับการถูกผู้ประกอบการจับเป็นเชลย : โจทย์ใหม่ของการปฏิรูปสื่อ. กรุงเทพธุรกิจ. แหล่งที่มา https://www.bangkokbiznews.com/blog/detail/604891

*** ทั้งนี้ ได้แนบเอกสารและหลักฐานประกอบที่เกี่ยวข้องซึ่งได้ลงลายมือชื่อรับรองสำเนาถูกต้อง มาพร้อมใบสมัครแล้ว**

☑ (๑) รูปถ่ายสี หน้าตรงไม่สวมหมวก และไม่ใส่แว่นตาดำ ขนาด ๒ นิ้ว ถ่ายไว้ไม่เกิน ๑ ปี นับถึงวันสมัคร จำนวน ๒ รูป

☑ (๒) สำเนาทะเบียนบ้าน จำนวน ๑ ฉบับ

☑ (๓) สำเนาบัตรประจำตัวประชาชน หรือสำเนาบัตรประจำตัวอื่นซึ่งทางราชการหรือหน่วยงานของรัฐออกให้อย่างใดอย่างหนึ่ง จำนวน ๑ ฉบับ

☑ (๔) เอกสารและหลักฐานที่แสดงความรู้ ความเชี่ยวชาญ ประสบการณ์และผลงานที่จะยังประโยชน์ต่อการปฏิบัติหน้าที่ของ กสทช. ด้านที่สมัคร

☑ (๕) เอกสารและหลักฐานที่แสดงว่าเป็นบุคคลผู้มีลักษณะอย่างหนึ่งอย่างใดตามมาตรา ๑๔/๒ แห่งพระราชบัญญัติองค์กรจัดสรรคลื่นความถี่ฯ ตามที่ผู้สมัครระบุไว้ในใบสมัคร (โดยหากเป็นผู้สมัครตามมาตรา ๑๔/๒ (๑) (๒) (๓) หรือ (๔) จะต้องแสดงเอกสารหลักฐาน เช่น หนังสือรับรองจากต้นสังกัด สำเนาคำสั่งแต่งตั้ง หรือหนังสือรับรองเงินเดือน เป็นต้น ในส่วนของผู้สมัครตามมาตรา ๑๔/๒ (๕) หรือ (๖) จะต้องแสดงสำเนาเอกสารหลักฐาน เช่น สัญญาจ้าง คำสั่ง ประกาศ หรือรายงานการประชุมขององค์กรหรือหน่วยงาน เป็นต้น)

☑ (๖) เอกสารแสดงวิสัยทัศน์ของผู้สมัครที่แสดงถึงการนำความรู้ ความเชี่ยวชาญ และประสบการณ์ของตนเพื่อนำมากำหนดทิศทางหรือเป้าหมายในการปฏิบัติหน้าที่ของ กสทช. ตามพระราชบัญญัติองค์กรจัดสรรคลื่นความถี่ฯ <u>จำนวนไม่เกิน ๓ หน้ากระดาษ</u> ขนาดมาตรฐาน เอ ๔ โดยใช้ภาษาไทย ชนิดตัวพิมพ์ธรรมดา แบบ Angsana New ขนาด ๑๖ พอยต์ ไม่เกิน ๓๒ บรรทัด ต่อหนึ่งหน้ากระดาษ (หากเอกสารดังกล่าวไม่ถูกต้องตามที่กำหนด คณะกรรมการสรรหาอาจไม่รับไว้พิจารณา)

☐ (๗) กรณีที่ผู้สมัครเป็นผู้ที่มีบิดาและมารดาที่มีสัญชาติอื่น ให้แสดงหลักฐานที่แสดงว่าเป็นผู้มีสัญชาติไทยโดยการเกิด (สำเนาใบสำคัญประจำตัวคนต่างด้าว หรือใบสำคัญถิ่นที่อยู่ของบิดาและมารดา และสูติบัตรของผู้สมัคร)

☐ (๘) เอกสารหรือหลักฐานที่จำเป็นอื่น ๆ เช่น หลักฐานการเปลี่ยนชื่อตัวและชื่อสกุล เป็นต้น (ถ้ามี)

☑ (๙) ใบรับรองแพทย์ จากแพทย์ซึ่งได้ขึ้นทะเบียนและรับใบอนุญาตเป็นผู้ประกอบวิชาชีพเวชกรรม จากแพทยสภา ซึ่งออกให้ไว้ไม่เกิน ๑ เดือน นับถึงวันสมัคร

(* เอกสารและหลักฐานตาม (๒) (๓) (๔) (๕) (๖) (๗) (๘) และ (๙) ให้ผู้สมัครจัดทำจำนวนสิบชุด พร้อมลงลายมือชื่อกำกับทุกหน้า แต่ถ้าเป็นเอกสารตาม (๔) ที่ตีพิมพ์เป็นเล่มให้ลงลายมือชื่อเฉพาะหน้าแรกของเอกสาร หากปรากฏว่าเอกสารและหลักฐานประกอบการรับสมัครไม่ถูกต้องครบถ้วนตามที่กำหนด คณะกรรมการสรรหาจะไม่รับไว้พิจารณา)

ข้าพเจ้าขอรับรองว่าเป็นบุคคลผู้มีคุณสมบัติและไม่มีลักษณะต้องห้าม มีความรู้ ความเชี่ยวชาญ ประสบการณ์ และผลงานตามมาตรา ๖ มาตรา ๗ มาตรา ๑๔/๑ และมีลักษณะอย่างหนึ่งอย่างใดตามมาตรา ๑๔/๒ แห่งพระราชบัญญัติองค์กรจัดสรรคลื่นความถี่และกำกับการประกอบกิจการวิทยุกระจายเสียง วิทยุโทรทัศน์ และกิจการโทรคมนาคม พ.ศ. ๒๕๕๓ แก้ไขเพิ่มเติม (ฉบับที่ ๒) พ.ศ. ๒๕๖๐ และขอรับรองว่ารายละเอียดเกี่ยวกับประวัติของข้าพเจ้าตามที่ระบุไว้ข้างต้นพร้อมเอกสารและหลักฐานประกอบที่เกี่ยวข้องเป็นความจริงทุกประการ

ในกรณีที่ตรวจพบว่าข้อความข้างต้นนี้ไม่ตรงกับความเป็นจริง หรือปกปิดข้อความจริงที่ควรแจ้งให้ทราบและก่อให้เกิดความเสียหายต่อคณะกรรมการสรรหาหรือสำนักงานเลขาธิการวุฒิสภา หรือผู้อื่น ข้าพเจ้าถือเป็นความรับผิดชอบของข้าพเจ้าเองทั้งสิ้น

ข้าพเจ้ายินยอมให้สำนักงานเลขาธิการวุฒิสภาเปิดเผย หรือสำเนาใบสมัคร เอกสารและหลักฐานประกอบการสมัคร ตลอดจนข้อมูล เอกสาร และหลักฐานใด ๆ ที่ข้าพเจ้าได้ให้ไว้ต่อสำนักงานเลขาธิการวุฒิสภาได้

นอกจากนี้ ข้าพเจ้ายินยอมให้หน่วยงานของรัฐ เจ้าหน้าที่ของรัฐ หน่วยงานเอกชน ตลอดจนหน่วยงานและบุคคลอื่นใด ที่มีข้อมูลข่าวสารของข้าพเจ้าหรือที่เกี่ยวข้องกับข้าพเจ้าอยู่ในความครอบครองหรือควบคุมดูแล ไม่ว่าจะเป็นข้อมูลข่าวสารส่วนบุคคลหรือข้อมูลข่าวสารประเภทอื่นใดก็ตาม สามารถดำเนินการเปิดเผยและสำเนาข้อมูลข่าวสารดังกล่าวทั้งหมด ให้แก่คณะกรรมการสรรหาและสำนักงานเลขาธิการวุฒิสภา เพื่อประโยชน์ในการคัดเลือกกรรมการกิจการกระจายเสียง กิจการโทรทัศน์ และกิจการโทรคมนาคมแห่งชาติได้ ทั้งนี้ โดยให้ถือว่าเป็นการให้ความยินยอมทั้งกรณีทั่วไป และตามกฎหมายว่าด้วยข้อมูลข่าวสารของราชการ

ก่อนยื่นใบสมัครฉบับนี้ ข้าพเจ้าได้ศึกษาและทำความเข้าใจพระราชบัญญัติองค์กรจัดสรรคลื่นความถี่และกำกับการประกอบกิจการวิทยุกระจายเสียง วิทยุโทรทัศน์ และกิจการโทรคมนาคม พ.ศ. ๒๕๕๓ และที่แก้ไขเพิ่มเติม และระเบียบคณะกรรมการสรรหากรรมการกิจการกระจายเสียง กิจการโทรทัศน์ และกิจการโทรคมนาคมแห่งชาติ ว่าด้วยหลักเกณฑ์และวิธีการคัดเลือกผู้สมควรได้รับเลือกเป็นกรรมการกิจการกระจายเสียง กิจการโทรทัศน์ และกิจการโทรคมนาคมแห่งชาติ พ.ศ. ๒๕๖๓ ตลอดจนกฎ ประกาศ และระเบียบที่เกี่ยวข้อง รวมทั้งใบสมัครฉบับนี้ และเอกสารหลักฐานแนบท้ายต่าง ๆ ทั้งหมด

โดยตลอดเป็นอย่างดีแล้ว. ข้าพเจ้าขอแสดงเจตนายอมรับและสมัครใจปฏิบัติตามบทบัญญัติ ข้อกำหนด หลักเกณฑ์ ขั้นตอน และวิธีการต่าง ๆ ที่ได้กำหนดไว้ในกฎหมาย กฎ ประกาศ และระเบียบดังกล่าว รวมทั้งใบสมัครฉบับนี้ และเอกสารหลักฐานแนบท้ายทั้งหมด

ลงชื่อ .....

(ศาสตราจารย์ ดร.พิรงรอง รามสูต)

ผู้สมัคร

วันที่ ๒๒ เดือน ตุลาคม พ.ศ. ๒๕๖๓

สำเนาบัตรประจำตัวประชาชน

สำเนาทะเบียนบ้าน

ด้านกิจการโทรทัศน์

นางสาวจินตนันท์ ชญาต์ร ศุภมิตร



กลุ่มงานบริหารทั่วไป
005
ลำดับที่.....
วันที่ 27 ต.ค. 2563 เวลา ๑๓.๕๐ น.
สำนักกำกับและตรวจสอบ

ใบสมัคร

เข้ารับการสรรหาเป็นกรรมการกิจการกระจายเสียง กิจการโทรทัศน์ และกิจการโทรคมนาคมแห่งชาติ

.....

ข้าพเจ้า...นางสาว จินตนันท์ ชญาต์ร..... **นามสกุล** .....ศุภมิตร.....

มีความประสงค์สมัครเข้ารับการสรรหาเป็นกรรมการกิจการกระจายเสียง กิจการโทรทัศน์ และกิจการโทรคมนาคมแห่งชาติ (โปรดระบุว่าเป็นผู้มีความรู้ความเชี่ยวชาญด้านใดด้านหนึ่งแต่เพียงด้านเดียว ตามที่บัญญัติไว้ในมาตรา ๖ แห่งพระราชบัญญัติองค์กรจัดสรรคลื่นความถี่และกำกับการประกอบกิจการวิทยุกระจายเสียง วิทยุโทรทัศน์ และกิจการโทรคมนาคม พ.ศ. ๒๕๕๓ แก้ไขเพิ่มเติม (ฉบับที่ ๒) พ.ศ. ๒๕๖๐)

- ☐ ด้านกิจการกระจายเสียง
- ☑ ด้านกิจการโทรทัศน์
- ☐ ด้านกิจการโทรคมนาคม
- ☐ ด้านวิศวกรรม
- ☐ ด้านกฎหมาย
- ☐ ด้านเศรษฐศาสตร์
- ☐ ด้านการคุ้มครองผู้บริโภคหรือส่งเสริมสิทธิและเสรีภาพของประชาชน

และมีลักษณะอย่างหนึ่งอย่างใดดังต่อไปนี้ (โปรดระบุว่ามีลักษณะอย่างหนึ่งอย่างใดตามที่บัญญัติไว้ในมาตรา ๑๔/๒ แห่งพระราชบัญญัติองค์กรจัดสรรคลื่นความถี่ฯ)

☐ ๑. เป็นหรือเคยเป็นข้าราชการพลเรือน พนักงานในหน่วยงานอื่นของรัฐหรือรัฐวิสาหกิจที่ดำรงตำแหน่งไม่ต่ำกว่ารองหัวหน้าส่วนราชการตั้งแต่ระดับกรมขึ้นไป หรือรองหัวหน้าหน่วยงานอื่นของรัฐที่เป็นนิติบุคคลหรือรัฐวิสาหกิจ ตามมาตรา ๑๔/๒ (๑)
(โปรดระบุรายละเอียด)

.....

.....

.....

.....

.....

.....

๒๘

☐ ๒. เป็นหรือเคยเป็นนายทหารหรือนายตำรวจที่มียศตั้งแต่พันเอก นาวาเอก นาวาอากาศเอก หรือพันตำรวจเอก อัตราเงินเดือนพันเอกพิเศษ นาวาเอกพิเศษ นาวาอากาศเอกพิเศษ หรือพันตำรวจเอกพิเศษขึ้นไป ตามมาตรา ๑๔/๒ (๒)
(โปรดระบุรายละเอียด)

.....

.....

.....

.....

.....

☐ ๓. ดำรงตำแหน่งหรือเคยดำรงตำแหน่งรองศาสตราจารย์ขึ้นไป ตามมาตรา ๑๔/๒ (๓)
(โปรดระบุรายละเอียด)

.....

.....

.....

.....

☐ ๔. เป็นหรือเคยเป็นผู้บริหารมาแล้วไม่น้อยกว่าสามปีในตำแหน่งไม่ต่ำกว่ารองกรรมการผู้จัดการในบริษัทมหาชนจำกัดที่มีทุนจดทะเบียนไม่น้อยกว่าห้าร้อยล้านบาท ตามมาตรา ๑๔/๒ (๔)
(โปรดระบุรายละเอียด)

.....

.....

.....

.....

.....

.....

๒๕

☐ ๕. มีประสบการณ์การทำงานด้านการคุ้มครองผู้บริโภคหรือส่งเสริมสิทธิและเสรีภาพของประชาชนอย่างสม่ำเสมอและต่อเนื่องมาแล้วไม่น้อยกว่าสิบปี ตามมาตรา ๑๔/๒ (๕) (โปรดระบุรายละเอียด)

ระยะเวลา		ประสบการณ์การทำงานด้านการคุ้มครองผู้บริโภคหรือส่งเสริมสิทธิและเสรีภาพของประชาชน	รวมระยะเวลา (ปี/เดือน)
เริ่ม (เดือน/ปี)	ถึง (เดือน/ปี)		
รวมระยะเวลาทั้งสิ้น ..... ปี ..... เดือน			

หมายเหตุ : ระยะเวลาให้นับถึงวันสมัครเข้ารับการสรรหา

๒๕.

☑ ๖. มีประสบการณ์ด้านการบริหารกิจการกระจายเสียง กิจการโทรทัศน์ หรือกิจการโทรคมนาคม อย่างสม่ำเสมอและต่อเนื่องมาแล้วไม่น้อยกว่าสิบปี ตามมาตรา ๑๔/๒ (๖) (โปรดระบุรายละเอียด)

ระยะเวลา		ประสบการณ์ด้านการบริหารกิจการกระจายเสียง กิจการโทรทัศน์ หรือกิจการโทรคมนาคม	รวมระยะเวลา (ปี/เดือน)
เริ่ม (เดือน/ปี)	ถึง (เดือน/ปี)		
2539	2557	ผู้ร่วมก่อตั้ง หุ้นส่วน และกรรมการบริหารบริษัทที่วีอาลาคาร์ต จำกัด บริษัทได้เคยทำหน้าที่ที่ปรึกษาประชาสัมพันธ์การเข้าเป็นประชาคมเศรษฐกิจอาเซียน (AEC) ให้กับกรมเจรจาการค้าระหว่างประเทศ กระทรวงพาณิชย์ และยังประกอบธุรกิจให้เช่าอุปกรณ์ออกอากาศ สตูดิโอโทรทัศน์ครบวงจร รวมทั้งควบคุมการผลิต และเคยออกอากาศรายการให้สถานีโทรทัศน์ผ่านดาวเทียม 24 ชั่วโมง "มหาดไทยแชนแนล" ให้แก่กระทรวงมหาดไทย เคยบริหารสถานีโทรทัศน์ผ่านดาวเทียม Joy TV (2549) เคยเป็นคู่สัญญากับกองทัพอากาศ เผยแพร่ช่องโทรทัศน์ผ่านดาวเทียมในนาม Air Force Channel จึงเป็นผู้ควบคุมดำเนินงานการถ่ายทอดรายการและออกอากาศทั้งหมด (2550-2551) และผลิตรายการโทรทัศน์ทางช่องต่างๆ เช่น สัพท์สอนรวย ทางสถานีโทรทัศน์สีช่อง 3 (2555-ปัจจุบัน) รายการ "Social News" ทางสถานีโทรทัศน์ สทท. 11 / ทรูวิชั่นส์ 07 (2545-2553) รายการ I like รายการสรุปข่าวในรอบสัปดาห์ "เจาะข่าวเล่าความ" Glamorous News และ The One ทางช่อง TNN (2551-2553) รายการครอบครัวล้อมรัก ทาง UBC7 (2548-2550) ฯลฯ	18 ปี

๒๖

2538	2538	อาจารย์พิเศษ หลักสูตรนานาชาติ คณะนิเทศศาสตร์ มหาวิทยาลัยกรุงเทพ	1ปี
2554	2554	อาจารย์พิเศษ บัณฑิตวิทยาลัย มหาวิทยาลัยกรุงเทพ	3 เดือน
2553	2554	ที่ปรึกษาด้านการศึกษา บริษัทซีพีออลล์จำกัด (มหาชน) จัดทำหลักสูตรเริ่มจัดตั้งของคณะนิเทศศาสตร์ สถาบันการจัดการปัญญาภิวัฒน์	1 ปี/8 เดือน
2554	2559	อาจารย์ประจำภาควิชา Fine and Applied Arts (หลักสูตรประกอบด้วย Commercial design , Animation, TV production และ Movie Production) วิทยาลัยนานาชาติ มหาวิทยาลัยมหิดล	5 ปี/7เดือน
2555	2557	กรรมการตรวจรับและกรรมการอำนวยการฝ่ายการตลาดและการสื่อสาร สถานีโทรทัศน์ Mahidol Channel มหาวิทยาลัยมหิดล	2 ปี
2562	ปัจจุบัน	อาจารย์สาขานวัตกรรมการออกแบบสื่อและผลิตสื่อ คณะนิเทศศาสตร์ มหาวิทยาลัยกรุงเทพธนบุรี	1 ปี/6 เดือน
รวมระยะเวลาทั้งสิ้น ...25..... ปี ..... เดือน			

<u>หมายเหตุ</u> : ระยะเวลาให้นับถึงวันสมัครเข้ารับการสรรหา

๒๕

๑. ประวัติส่วนตัว

ประวัติส่วนตัว

๒. สถานที่อยู่ปัจจุบัน

ที่อยู่ปัจจุบัน

สถานที่ส่งเอกสารและติดต่อได้สะดวก

☑ สถานที่เดียวกับที่อยู่ปัจจุบัน

☐ สถานที่ทำงาน / ที่บ้าน / เลขที่ ..... หมู่ที่ ..... ตรอก / ซอย.....

ถนน ..... ตำบล / แขวง .....อำเภอ / เขต.....

จังหวัด .....รหัสไปรษณีย์ ..... โทรศัพท์ .....

โทรสาร ..... โทรศัพท์เคลื่อนที่ .....

อีเมล์.....

๓. วุฒิการศึกษาและการฝึกอบรม/ดูงาน

๓.๑ วุฒิการศึกษา (ตั้งแต่ระดับปริญญาตรีหรือเทียบเท่าขึ้นไป)

(๑) ชื่อปริญญา...ศิลปศาสตร์บัณฑิต.....สถานศึกษา...มหาวิทยาลัยเกษตรศาสตร์.....

ปีที่สำเร็จการศึกษา.....2530.....

(๒) ชื่อปริญญา....M.A.(Mass Communications).....สถานศึกษา...University of Leicester , United Kingdom.....

ปีที่สำเร็จการศึกษา.....2532.....

(๓) ชื่อปริญญา.....ดุษฎีบัณฑิต.(หลักสูตรนานาชาติ).....สถานศึกษา..มหาวิทยาลัยศิลปากร.....

ปีที่สำเร็จการศึกษา.....2551.....

(๔) ชื่อปริญญา.....สถานศึกษา.....

ปีที่สำเร็จการศึกษา.....

(๕) ชื่อปริญญา.....สถานศึกษา.....

ปีที่สำเร็จการศึกษา.....

(๖) ชื่อปริญญา.....สถานศึกษา.....

ปีที่สำเร็จการศึกษา.....

๓.๒ การฝึกอบรม/ดูงาน

(๑) ชื่อหลักสูตร/เรื่อง....ประกาศนียบัตรชั้นสูงหลักสูตรการบริหารเศรษฐกิจสาธารณะสำหรับนักบริหารระดับสูง รุ่น 1 .....

สถาบัน/หน่วยงาน.....สถาบันพระปกเกล้า.....

ระยะเวลาตั้งแต่ ...2546..... ถึง ..... รวม ..... ปี .....9..... เดือน.....วัน

(๒) ชื่อหลักสูตร/เรื่อง.....ประกาศนียบัตรผู้บริหารระดับสูง...(วตท.24).....

สถาบัน/หน่วยงาน.....สถาบันวิทยาการตลาดทุน.....

ระยะเวลาตั้งแต่ .....2546..... ถึง ..... รวม ..... ปี ....5..... เดือน.....วัน

(๓) ชื่อหลักสูตร/เรื่อง.....ปริญญาบัตรหลักสูตรป้องกันราชอาณาจักร.....(วปอ 60).....

สถาบัน/หน่วยงาน.....วิทยาลัยป้องกันราชอาณาจักร.....

ระยะเวลาตั้งแต่ ...ตุลาคม 2560..... ถึง ...กันยายน 2561.... รวม ..1.... ปี ..... เดือน.....วัน

(๔) ชื่อหลักสูตร/เรื่อง.....Executive MBA .....

สถาบัน/หน่วยงาน.....,มหาวิทยาลัยธรรมศาสตร์ .....

ระยะเวลาตั้งแต่ .....2537..... ถึง ..... รวม ..... ปี .....4.... เดือน...วัน

(๕) ชื่อหลักสูตร/เรื่อง.....

สถาบัน/หน่วยงาน.....

ระยะเวลาตั้งแต่ ..... ถึง ..... รวม ..... ปี ..... เดือน.....วัน

(๖) ชื่อหลักสูตร/เรื่อง.....

สถาบัน/หน่วยงาน.....

ระยะเวลาตั้งแต่ ..... ถึง ..... รวม ..... ปี ..... เดือน.....วัน

(๗) ชื่อหลักสูตร/เรื่อง.....

สถาบัน/หน่วยงาน.....

ระยะเวลาตั้งแต่ ..... ถึง ..... รวม ..... ปี ..... เดือน.....วัน

๔. ประสบการณ์การทำงานที่ผ่านมา (ให้ระบุเฉพาะตำแหน่งสำคัญ ๆ และระยะเวลาของการดำรงตำแหน่งนั้น)

๔.๑ ประวัติการทำงาน (ทั้งภาครัฐและภาคเอกชน)

(๑) ตำแหน่ง.....สมาชิกสภานิติบัญญัติแห่งชาติ.....

ระยะเวลาตั้งแต่ ..2 ตุลาคม 2557..... ถึง ...21 พฤษภาคม 2562..... รวม ....4... ปี .6..... เดือน

หน่วยงาน.....รัฐสภา.....

สถานที่ตั้ง.....สามเสน กรุงเทพฯ 10300.....โทรศัพท์.....

(๒) ตำแหน่ง.....อาจารย์.....

ระยะเวลาตั้งแต่ .1 กุมภาพันธ์ 2554.. ถึง ....30 กันยายน 2559... รวม ..5... ปี ..7.... เดือน

หน่วยงาน.....วิทยาลัยนานาชาติ มหาวิทยาลัยมหิดล .....

สถานที่ตั้ง.....999 ถนนพุทธมณฑลสาย 4 ศาลายา จังหวัดนครปฐม 73170.....

.....โทรศัพท์...02 7005000.....

(๓) ตำแหน่ง.....กรรมการบริหาร.....

ระยะเวลาตั้งแต่ .....2539..... ถึง ....2557..... รวม ....18... ปี ..... เดือน

หน่วยงาน.....บริษัทที่วีอาลาคาร์ต..จำกัด.....

สถานที่ตั้ง..... 39/6 ถนนจรัญสนิทวงศ์ แขวงวัดท่าพระ เขตบางกอกใหญ่ กรุงเทพฯ 10600.....

.....โทรศัพท์.... 02-6307077-8.....

(๔) ตำแหน่ง.....ผู้อำนวยการฝ่ายบริการลูกค้า .....

ระยะเวลาตั้งแต่ .....6 เมษายน 2541.. ถึง ...5 เมษายน .2543.... รวม ..2... ปี .... เดือน

หน่วยงาน.....บริษัทอามิราติ พูริส ลินตาส แอดเวอร์ไทซิ่ง จำกัด.....

สถานที่ตั้ง.....ชั้น 7 ตึกโอลีฟ 620 ถนนหัวชาน นครเซี่ยงไฮ้ 200040 สาธารณรัฐประชาชนจีน

.....โทรศัพท์.....(8621).6248 4826 .....

(๕) ตำแหน่ง.....ผู้จัดการฝ่ายบริการการตลาด .....

ระยะเวลาตั้งแต่ ....2537..... ถึง ...2540..... รวม .....3..... ปี ..... เดือน

หน่วยงาน.....บริษัทเด็ดตรา แท็ค (ไทย) จำกัด .....

สถานที่ตั้ง.....689 ภิรัชทาวเวอร์ ชั้น 36 ถนนสุขุมวิท 35 คลองตันเหนือ วัฒนา กรุงเทพฯ

10110.....โทรศัพท์.....02 0183000.....

(๖) ตำแหน่ง.....ผู้จัดการฝ่ายโฆษณาและส่งเสริมการขาย .....

ระยะเวลาตั้งแต่ ....2535..... ถึง ...2537..... รวม .....2..... ปี ..... เดือน

หน่วยงาน.....บริษัทสวีเดนมอเตอร์สจำกัด (มหาชน).....

สถานที่ตั้ง..... 1739/1 ซอยพูนสิน ถนนสุขุมวิท บางจาก กรุงเทพฯ 10260

.....โทรศัพท์.....02 744 9009.....

(๗) ตำแหน่ง.....Public Relations Account Manager.....

ระยะเวลาตั้งแต่ ....1 ธันวาคม .2533... ถึง ..10 เมษายน ..2535... รวม ....1... ปี ...4..... เดือน

หน่วยงาน.....บริษัทสปา แอดเวอร์ไทซิ่งจำกัด .....

สถานที่ตั้ง.....ชั้น 8 อาคารรัชต์ภาคย์ 163 ถนนอโศก สุขุมวิท คลองเตย กรุงเทพฯ

10110..... โทรศัพท์.....02 2590310.....

๔.๒ ประวัติการเป็นกรรมการ ที่ปรึกษา หรือผู้ทรงคุณวุฒิที่สำคัญ

(๑) ตำแหน่ง.....ผู้ทรงคุณวุฒิ คณะกรรมการส่งเสริมและพัฒนาเด็กและเยาวชนแห่งชาติ .....

ระยะเวลาตั้งแต่ .....พฤษภาคม 2561... ถึง ....ปัจจุบัน..... รวม .....2..... ปี .....5..... เดือน

หน่วยงาน.....ระดับชาติ.....

สถานที่ตั้ง.....ทำเนียบรัฐบาล.....

..... โทรศัพท์.....

(๒) ตำแหน่ง.....รองประธาน.....

ระยะเวลาตั้งแต่ ..... ถึง ...ปัจจุบัน ..... รวม .....6..... ปี ..... เดือน

หน่วยงาน....มูลนิธิพิทักษ์และคุ้มครองเด็ก.....

สถานที่ตั้ง..... 1867/49ตรีทศซีตี้มารีน่าทาวเวอร์ ชั้น 29 ถนนเจริญนคร แขวงบางลำภูล่าง.เขต

คลองสาน กรุงเทพฯ10600 .....โทรศัพท์.....

(๓) ตำแหน่ง.....โฆษกกรรมาธิการการวิทยาศาสตร์ เทคโนโลยีสารสนเทศ และการสื่อสารมวลชน – รองประธานอนุกรรมาธิการการสื่อสารมวลชน

ระยะเวลาตั้งแต่ .....2557..... ถึง .....2562..... รวม .....4..... ปี ....6..... เดือน

หน่วยงาน.....สภานิติบัญญัติแห่งชาติ .....

๒๕.

สถานที่ตั้ง.....รัฐสภา ถนนอู่ทองนอก ดุสิต กรุงเทพฯ 10300.....

..... โทรศัพท์.....

(๔) ตำแหน่ง.....โฆษกกรรมาธิการการศาสนา ศิลปวัฒนธรรมและการท่องเที่ยว .....

ระยะเวลาตั้งแต่ .....2557..... ถึง .....2562..... รวม .....4..... ปี .....6..... เดือน

หน่วยงาน.....สภานิติบัญญัติแห่งชาติ.....

สถานที่ตั้ง.....รัฐสภา ถนนอู่ทองนอก ดุสิต กรุงเทพฯ 10300.....

..... โทรศัพท์.....

(๕)ตำแหน่ง.....โฆษกกรรมาธิการวิสามัญการพิทักษ์และเทิดทูนสถาบันพระมหากษัตริย์/ประธานคณะอนุกรรมาธิการศึกษาติดตามและตรวจสอบการใช้เทคโนโลยีสารสนเทศและการสื่อสารที่มีผลกระทบต่อสถาบันพระมหากษัตริย์.

ระยะเวลาตั้งแต่ .....2557..... ถึง .....2562..... รวม ....4..... ปี ..6..... เดือน

หน่วยงาน.....สภานิติบัญญัติแห่งชาติ.....

สถานที่ตั้ง.....รัฐสภา ถนนอู่ทองนอก ดุสิต กรุงเทพฯ 10300.....

..... โทรศัพท์.....

(๖) ตำแหน่ง.....กรรมาธิการวิสามัญศึกษาพิจารณาร่างพรบ. กสทช.....

ระยะเวลาตั้งแต่ .....2558..... ถึง .....2558..... รวม ..... ปี .....6..... เดือน

หน่วยงาน.....สภานิติบัญญัติแห่งชาติ.....

สถานที่ตั้ง.....รัฐสภา ถนนอู่ทองนอก ดุสิต กรุงเทพฯ 10300.....

..... โทรศัพท์.....

(๗) ตำแหน่ง.....ที่ปรึกษาด้านการศึกษา จัดทำหลักสูตรคณะนิเทศศาสตร์

(สถาบันการจัดการปัญญาภิวัฒน์) .....

ระยะเวลาตั้งแต่ ....16 ตุลาคม .2552.... ถึง .....30 มิถุนายน 2554.. รวม ...1.... ปี ...8..... เดือน

หน่วยงาน..... บริษัทซีพีออลล์จำกัด (มหาชน) ....

สถานที่ตั้ง.....283 อาคารสีบุญเรือง 1 . ถนนสีลม บางรัก กรุงเทพฯ 10500.....

..... โทรศัพท์.....02 071 9000.....

๕. ปัจจุบันดำรงตำแหน่งหรือประกอบอาชีพหรือวิชาชีพ

๕.๑ ปัจจุบันเป็นข้าราชการซึ่งมีตำแหน่งหรือเงินเดือนประจำ (ข้าราชการบำนาญ โปรดระบุในข้อนี้)

ตำแหน่ง .....-.....ระดับ .....

เงินเดือน ..... บาท สังกัด .....

โทรศัพท์ .....

๕.๒ ปัจจุบันเป็นพนักงานหรือลูกจ้างของหน่วยงานของรัฐ รัฐวิสาหกิจ หรือราชการส่วนท้องถิ่น หรือเป็นกรรมการ หรือที่ปรึกษาของหน่วยงานของรัฐหรือรัฐวิสาหกิจ

ตำแหน่ง .....ระดับ .....

เงินเดือน ..... บาท หน่วยงาน .....

โทรศัพท์ .....

๕.๓ ปัจจุบันดำรงตำแหน่งหรือเป็นพนักงาน ผู้ถือหุ้น หรือหุ้นส่วนในบริษัท ห้างหุ้นส่วน หรือนิติบุคคลอื่นใด ที่ดำเนินธุรกิจโดยมุ่งหาผลกำไร หรือรายได้มาแบ่งปันกัน (โปรดระบุรายละเอียด)

ตำแหน่ง .....ผู้ถือหุ้น.....

บริษัท / ห้างหุ้นส่วน / นิติบุคคลอื่นใด .....บริษัทชาววังช่างปรุงจำกัด .....

ประกอบธุรกิจด้าน .....สินค้าสุขภาพและความงาม.....

สถานที่ตั้ง .....523 ถนนจรัญสนิทวงศ์ 67 บางพลัด กรุงเทพฯ

10700.....

โทรศัพท์ ..... เงินเดือน .....-..... บาท

๕.๔ เป็นลูกจ้างของบุคคล -(นอกเหนือจากการเป็นลูกจ้างตามข้อ ๕.๒)

ชื่อ (นายจ้าง) ....-..... นามสกุล .....

สถานที่ตั้ง .....

โทรศัพท์ ..... เงินเดือน ..... บาท

๕.๕ ปัจจุบันประกอบอาชีพหรือวิชาชีพอิสระอื่นใด (โปรดระบุรายละเอียดพร้อมสถานที่ประกอบการ)

ประเภท .....อาจารย์ และนักวิจัยอิสระ (ไม่สังกัด) นักเขียนอิสระ.(อมรินทร์บุ๊ค และเว็ปไซต์อ่านเอา).....

สถานที่ประกอบการ ..อาจารย์คณะนิเทศศาสตร์ มหาวิทยาลัยกรุงเทพธนบุรี 16/10 ถนนเลียบคลองทวีวัฒนา เขตทวีวัฒนา กรุงเทพฯ 10170 .....

โทรศัพท์ .....02 800 6800..... .....รายได้/เงินเดือน .....ค่าสอนรายเทอม ..... บาท

๖. มีลักษณะต้องห้ามอย่างหนึ่งอย่างใดดังต่อไปนี้ หรือไม่

๖.๑ เป็นผู้ดำรงตำแหน่งทางการเมือง

☑ ไม่เป็น

☐ เป็น (โปรดระบุ) .....

๖.๒ เป็นผู้ดำรงตำแหน่งใดในพรรคการเมือง

☑ ไม่เป็น

☐ เป็น (โปรดระบุ) .....

๖.๓ เป็นบุคคลวิกลจริตหรือจิตฟั่นเฟือนไม่สมประกอบ

☑ ไม่เป็น

☐ เป็น (โปรดระบุ) .....

๖.๔ เป็นผู้ติดยาเสพติดให้โทษ

☑ ไม่เป็น

☐ เป็น (โปรดระบุ) .....

๖.๕ เป็นบุคคลล้มละลายหรือเคยเป็นบุคคลล้มละลายทุจริต

- บุคคลล้มละลาย

☑ ไม่เป็น

☐ เป็น (โปรดระบุ) .....

.....

- บุคคลล้มละลายทุจริต

☑ ไม่เคยเป็น

☐ เคยเป็น (โปรดระบุ).....

.....

๑.๕

๖.๖ เป็นบุคคลที่ต้องคำพิพากษาให้จำคุกและถูกคุมขังอยู่โดยหมายของศาล

☑ ไม่เป็น

☐ เป็น (โปรดระบุ) .....

.....

๖.๗ เคยต้องคำพิพากษาอันถึงที่สุดว่ากระทำความผิดใด เว้นแต่เป็นความผิดอันได้กระทำโดยประมาท ความผิดลหุโทษ หรือความผิดฐานหมิ่นประมาท

☑ ไม่เคย

☐ เคย (โปรดระบุ) .....

๖.๘ เคยถูกไล่ออก ปลดออก หรือให้ออกจากราชการ หน่วยงานของรัฐหรือรัฐวิสาหกิจ หรือจากหน่วยงานของเอกชน เพราะทุจริตต่อหน้าที่ หรือประพฤติชั่วอย่างร้ายแรง หรือถือว่ากระทำการทุจริตและประพฤติมิชอบในวงราชการ

☑ ไม่เคย

☐ เคย (โปรดระบุ) .....

.....

๖.๙ เคยต้องคำพิพากษาหรือคำสั่งของศาลให้ทรัพย์สินตกเป็นของแผ่นดินเพราะร่ำรวยผิดปกติ หรือมีทรัพย์สินเพิ่มขึ้นผิดปกติ

☑ ไม่เคย

☐ เคย (โปรดระบุ) .....

.....

๖.๑๐ เป็นตุลาการศาลรัฐธรรมนูญ กรรมการการเลือกตั้ง ผู้ตรวจการแผ่นดิน กรรมการป้องกันและปราบปรามการทุจริตแห่งชาติ กรรมการตรวจเงินแผ่นดิน หรือกรรมการสิทธิมนุษยชนแห่งชาติ

☑ ไม่เป็น

☐ เป็น (โปรดระบุ) .....

๖.๑๑ เคยถูกวุฒิสภามีมติให้ถอดถอนออกจากตำแหน่ง

☑ ไม่เคย

☐ เคย (โปรดระบุ) .....

๖.๑๒ เป็นหรือเคยเป็นกรรมการ ผู้จัดการ ผู้บริหาร ที่ปรึกษา พนักงาน ผู้ถือหุ้น หรือหุ้นส่วนในบริษัทหรือห้างหุ้นส่วนหรือนิติบุคคลอื่นใด บรรดาที่ประกอบธุรกิจด้านกิจการกระจายเสียง กิจการโทรทัศน์ หรือกิจการโทรคมนาคม ในระยะเวลาหนึ่งปีก่อนได้รับการคัดเลือกตามมาตรา ๑๕

☑ ไม่เป็น

☐ เป็น (โปรดระบุรายละเอียดและช่วงเวลา พร้อมแนบเอกสารหลักฐานที่เกี่ยวกับบริษัทหรือห้างหุ้นส่วนหรือนิติบุคคลดังกล่าว)

.....

☑ ไม่เคยเป็น

☐ เคยเป็น (โปรดระบุรายละเอียดและช่วงเวลา พร้อมแนบเอกสารหลักฐานที่เกี่ยวกับบริษัทหรือห้างหุ้นส่วนหรือนิติบุคคลดังกล่าว)

.....

๖.๑๓ เป็นผู้อยู่ในระหว่างต้องห้ามมิให้ดำรงตำแหน่งทางการเมือง

☑ ไม่เป็น

☐ เป็น (โปรดระบุ) .....

๖.๑๔ เคยเป็นผู้ต้องพ้นจากตำแหน่งกรรมการ หรือผู้บริหารบริษัทมหาชนจำกัด เพราะเหตุมีลักษณะที่แสดงถึงการขาดความเหมาะสมที่จะได้รับความไว้วางใจให้บริหารจัดการกิจการที่มีมหาชนเป็นผู้ถือหุ้นตามกฎหมายว่าด้วยหลักทรัพย์และตลาดหลักทรัพย์

☑ ไม่เคยเป็น

☐ เคยเป็น (โปรดระบุ) .....

๗. เคยถูกตั้งกรรมการสอบสวนทางวินัย หรือเคยถูกลงโทษทางวินัย หรือมีคดีอยู่ในระหว่างการพิจารณาของศาลหรือเคยถูกดำเนินคดีในเรื่องใด ๆ หรือเคยถูกฟ้องร้องเป็นคู่ความในคดีอาญาหรือคดีล้มละลายหรือไม่ อย่างไร

☑ ไม่เคย

☐ เคย (โปรดระบุรายละเอียดให้ชัดเจน) .....

๘. ความรู้ ความเชี่ยวชาญ ประสบการณ์และผลงานที่จะยังประโยชน์ต่อการปฏิบัติหน้าที่ของ กสทช. ในด้านที่สมัคร (โดยระบุผลงาน เช่น ตำราทางวิชาการ บทความ วิทยานิพนธ์ รายงาน ผลงานศึกษาหรือวิจัย ประสบการณ์หรือผลงานในด้านที่สมัคร เป็นต้น)

ดร.จินตนันท์ ชญาห์ร สุภมิตร เป็นผู้สมัครที่มีคุณวุฒิการศึกษาด้านสื่อสารมวลชนโดยตรงและมีความรู้และประสบการณ์หลายด้านโดยมีผลงานที่จะยังประโยชน์ให้กับการปฏิบัติหน้าที่ของกสทช. มีประสบการณ์ทำงานทั้งด้านโฆษณา ประชาสัมพันธ์ ส่งเสริมการขาย เคยเป็นผู้บริหารสถานีโทรทัศน์และผู้ผลิตรายการโทรทัศน์ เคยเป็นนักข่าว พิธีกรรายการโทรทัศน์ และมีส่วนในการกำหนดหน้าที่ในด้านนโยบาย โดยเคยเป็นโฆษกกรรมาธิการการสื่อสารมวลชนและรองอนุกรรมาธิการสื่อสารมวลชน อีกทั้งเป็นนักวิชาการ และอาจารย์ให้กับการเรียนการสอนด้านการผลิตรายการโทรทัศน์และสื่อสารมวลชนมาโดยตลอด มีผลงานวิชาการเกี่ยวกับสื่อออนไลน์หลายชิ้นที่ตีพิมพ์ลงในวารสารอันเป็นที่ยอมรับระดับประเทศ เป็นวิทยากรบรรยายในหลายกิจกรรม ดังต่อไปนี้

- **การศึกษา** จบการศึกษาระดับปริญญาตรี จากคณะมนุษยศาสตร์ มหาวิทยาลัยเกษตรศาสตร์ วิชาเอกภาษาอังกฤษ วิชาโท สื่อสารมวลชน และได้ไปศึกษาต่อระดับปริญญาโทด้านสื่อสารมวลชน ณ มหาวิทยาลัยเลสเตอร์ ประเทศอังกฤษ จบการศึกษาระดับปริญญาเอก ด้านการจัดการมรดกทางสถาปัตยกรรมและการท่องเที่ยว โดยวิทยานิพนธ์ทำเรื่องเกี่ยวกับการตีความทางด้านมรดกทางด้านพิพิธภัณฑ์ หรือการสื่อสารทางวัฒนธรรมนั่นเอง

- **การทำงานกับบริษัทเอกชนระดับโลก** เมื่อกลับมาทำงานด้านโฆษณา ประชาสัมพันธ์ ส่งเสริมการขายให้กับบริษัทชั้นนำของประเทศไทยและระดับนานาชาติต่างๆและได้ไปทำงานระดับภูมิภาคที่สาธารณรัฐประชาชนจีนและประเทศสิงคโปร์

- **เป็นอาจารย์สอนด้านนิเทศศาสตร์** เคยเป็นอาจารย์พิเศษที่คณะนิเทศศาสตร์ หลักสูตรนานาชาติ และบัณฑิตวิทยาลัย มหาวิทยาลัยกรุงเทพ และ วิทยาลัยสแตมฟอร์ด เคยจัดทำหลักสูตรเพื่อเปิดคณะนิเทศศาสตร์ให้กับสถาบันการจัดการปัญญาภิวัฒน์ และเคยเป็นอาจารย์ประจำภาควิชาจิตรกรรมและศิลปกรรม วิทยาลัยนานาชาติ มหาวิทยาลัยมหิดล สอนวิชาเกี่ยวกับโทรทัศน์ และภาพยนตร์ ปัจจุบันเป็นอาจารย์สาขานวัตกรรมการออกแบบสื่อและผลิตสื่อ มหาวิทยาลัยกรุงเทพธนบุรี

- **มีประสบการณ์ในด้านการบริหารสถานีโทรทัศน์ การผลิตสื่อโทรทัศน์และเคยเป็นนักข่าว พิธีกรรายการโทรทัศน์ นักเขียน** โดย 1. เคยเป็นผู้บริหารบริษัทที่วีอาลาคาร์ต จำกัด ที่ผลิตรายการข่าวสังคม ข่าวเศรษฐกิจและข่าวครอบครัว ป้อนสถานีโทรทัศน์หลายช่อง อาทิ TNN ช่อง 3 ช่อง 11 สสท.UBC7 ฯลฯ มาเป็นเวลากว่า 19 ปี บริษัทเคยเป็นคู่สัญญาที่ผลิตช่องรายการเกี่ยวกับสุขภาพและความงามร่วมกับกรมประชาสัมพันธ์ NBT5 . Broadband TV ในประเทศ และในโทรทัศน์มือถือ IPTV เคยมีสถานีโทรทัศน์ออกอากาศผ่านดาวเทียมในช่อง JOY TV ซึ่งเคยอยู่ในช่องของโทรทัศน์ผ่านดาวเทียมทั่วประเทศ และ UBC 2. เคยควบคุมการผลิตและออกอากาศช่องโทรทัศน์ของ

๒.๒๕

สำนักงานบริหารกิจการกองทัพอากาศ Air Force Channel (AFC Channel) และมหาดไทย แชนเนล ของ กระทรวงมหาดไทย 3. เคยเป็นพิธีกรดำเนินรายการหลายรายการ ทางสถานีโทรทัศน์ช่องต่างๆที่บริษัทผลิต เช่น Social News The One ครอบครัวล้อมรัก 4. เคยเป็นผู้อำนวยการฝ่ายการตลาดและการขาย ให้กับนิตยสารวิมานเมฆ สำนักพระราชวัง และนิตยสาร พาวเวอร์ไทม์ 5. อีกทั้งยังเป็นนักเขียน คอลัมนิสต์ ให้กับหนังสือพิมพ์และนิตยสารต่างๆหลาย นอกจากนั้น เป็นนักเขียนที่มีผลงานเบสต์เซลเลอร์ ตีพิมพ์กับอัมรินทร์บุ๊คในชุด "ชาววังช่างเล่าเรื่อง" ที่มีด้วยกัน 4 เล่ม เป็นที่รู้จักในหมู่นักอ่านอย่างกว้างขวาง โดยเคยไปออกรายการสัมภาษณ์รายการดังๆหลายรายการ เช่น มูไนท์ แอ แพรว ตามสบายสไตล์มยุรา ผู้หญิงอยากเล่า ฯลฯ

- มีความสนใจที่จะปกป้องเด็กและเยาวชนให้ปลอดจากเรื่องสื่อลามกอนาจารเด็ก โดยได้ร่วมกับมูลนิธิพิทักษ์และคุ้มครองเด็ก ในตำแหน่งรองประธานมูลนิธิ ร่วมผลักดันการแก้ไขกฎหมายเกี่ยวกับสื่อลามกอนาจารเด็ก จนในวันที่2 ตุลาคม พ.ศ.2557มีพระบรมราชโองการโปรดเกล้าฯให้ดำรงตำแหน่ง สมาชิกสภานิติบัญญัติแห่งชาติ หลังจากนั้นเพียงไม่นาน ดร.จินตนันท์ ชญาต์ร ศุภมิตรและคณะ ผู้เสนอร่างพระราชบัญญัติแก้ไขเพิ่มเติมประมวลกฎหมายอาญาว่าด้วยสื่อลามกอนาจารเด็ก พ.ศ. .... จนเป็นผลสำเร็จ และมีผลบังคับใช้ในวันที่ 7 ธันวาคม พ.ศ.2558 โดยผลของการออกกฎหมายฉบับนี้ สำนักงานตำรวจแห่งชาติได้ออกคำสั่งตั้งคณะทำงานปราบปรามการล่วงละเมิดทางเพศต่อเด็กทางอินเตอร์เน็ต หรือ Thailand Internet Crime Against Children (TICAC) เพื่อดำเนินการจับกุมผู้กระทำความผิดเกี่ยวกับสื่อลามกอนาจารเด็ก อันเป็นการพิทักษ์และคุ้มครองสิทธิเด็ก โดยมีผลสัมฤทธิ์ในเวทีระหว่างประเทศคือ รายงานการค้ามนุษย์ของสหรัฐฯ (TIP Report) ได้กล่าวถึงความสำเร็จของรัฐบาลไทยในการผ่านกฎหมายการครอบครองสื่อลามกอนาจารเด็ก และการตั้งคณะทำงานปราบปรามการล่วงละเมิดทางเพศต่อเด็กทางอินเตอร์เน็ต หลายปีต่อเนื่องกัน โดยในปี 2016 กระทรวงการต่างประเทศสหรัฐอเมริกา ได้เลื่อนอันดับสถานการณ์การค้ามนุษย์ในประเทศไทย จากเทียร์ 3 (ประเทศที่มีสถานการณ์การค้ามนุษย์รุนแรง และไม่มีมาตรการป้องกันที่ดี) เป็นเทียร์2 เฝ้าระวัง (ประเทศที่มีสถานการณ์การค้ามนุษย์ที่ต้องจับตามอง) และภายหลังสำนักงานตำรวจแห่งชาติ ได้มีคำสั่งตั้งคณะทำงานต่อต้านการค้ามนุษย์ หรือ Thailand Anti-Trafficking in Persons (TATIP) ขึ้น เพื่อทำงานเกี่ยวกับปราบปรามการค้ามนุษย์ และได้รับการกล่าวถึงในรายงานการค้ามนุษย์ของสหรัฐฯ ปีต่อมา (การแสวงหาประโยชน์ทางเพศจากการผลิตสื่อลามกอนาจารเด็ก ก็เป็นรูปแบบของการค้ามนุษย์ประเภทหนึ่งที่สหรัฐ ฯ จับตามองเช่นกัน) ซึ่งมีผลต่อประเทศชาติคือได้มีการเลื่อนอันดับประเทศไทย จากเทียร์ 2 เฝ้าระวัง เป็นเทียร์ 2 และในปีนี้ 2019 ยังคงสามารถอยู่ในสถานะเทียร์ 2 ไว้ได้อีกปีหนึ่ง (สถานการณ์การค้ามนุษย์ในประเทศไทย มีผลการเศรษฐกิจโดยตรงจากมาตรการคว่ำบาตรสินค้าเกษตร ประมง อาหารแช่แข็ง เป็นต้น)

๒.๕

- เป็นวิทยากรบรรยายให้ความรู้กฎหมายการครอบครองสื่อลามกอนาจารเด็กให้กับหลายองค์กร และประสานนโยบายในการปฏิบัติงานของเจ้าหน้าที่ ซึ่งประกอบด้วย เจ้าหน้าที่ตำรวจ เจ้าหน้าที่กระทรวงพัฒนาสังคมและความมั่นคงของมนุษย์ และเอ็นจีโอต่างๆ อาทิ Hug Project และอื่นๆ โดยมุ่งเน้นให้ระมัดระหว่างทำคดีเกี่ยวกับสิทธิมนุษยชนทั้งของเหยื่อและผู้ต้องหาขณะจับกุม การเยียวยาเหยื่อทั้งการดำเนินการช่วยเหลือและทางจิตใจ
- ในขณะดำรงตำแหน่งสมาชิกสภานิติบัญญัติแห่งชาติ ระหว่างปี 2557-2562 ได้รับการแต่งตั้งในตำแหน่งที่เกี่ยวข้องดังนี้
    - เป็นโฆษกกรรมาธิการการ การวิทยาศาสตร์ เทคโนโลยีสารสนเทศและการสื่อสารมวลชน และรองประธานอนุกรรมาธิการการสื่อสารมวลชน
    - ประธานคณะอนุกรรมาธิการศึกษาติดตามและตรวจสอบการใช้เทคโนโลยีสารสนเทศและการสื่อสารที่มีผลกระทบต่อสถาบันพระมหากษัตริย์
    - กรรมาธิการวิสามัญพิจารณาศึกษา ติดตามและตรวจสอบการปฏิบัติงานของคณะกรรมการกิจการกระจายเสียง กิจการโทรทัศน์และกิจการโทรคมนาคมแห่งชาติ (กสทช)
    - ที่ปรึกษาและอนุกรรมการระบบสื่อสารสารสนเทศและการเรียนการสอนทางไกลผ่านดาวเทียม
    - ที่ปรึกษาอนุกรรมาธิการกิจการเด็กและเยาวชน และที่ปรึกษาคณะอนุกรรมาธิการกิจการเด็ก เยาวชน และผู้สูงอายุ
    - อนุกรรมการประชาสัมพันธ์กิจการรัฐสภาด้านสื่อสังคมออนไลน์
    - ประธานโครงการประกวดผลงาน /ประธานอนุกรรมการตัดสิน/ประธานอนุกรรมการจัดนิทรรศโครงการประกวดผลงานการประกวดผลงานเรื่อง "ความดี" ตามพระบรมราโชวาทของพระบาทสมเด็จพระปรมินทรมหาภูมิพลอดุลยเดช บรมนาถบพิตร ภายใต้แนวคิด "ทำดี 7 Days: ทำดี ทำได้ทุกวัน
- มีประสบการณ์ด้านกฎหมายโดยเป็นกรรมาธิการร่างกฎหมายที่เกี่ยวข้องหลายฉบับ ดังต่อไปนี้
    - เป็นผู้เสนอร่างกฎหมาย และเลขานุการกรรมาธิการวิสามัญพิจารณาร่างพระราชบัญญัติแก้ไขเพิ่มเติมประมวลกฎหมายอาญา ฉบับที่ ... พ.ศ...(สื่อลามกอนาจารเด็ก)
    - กรรมาธิการวิสามัญศึกษาพิจารณาร่างพรบ. กสทช.
    - เลขานุการกรรมาธิการวิสามัญร่างพรบ.ป้องกันการกระทำความผิดทางคอมพิวเตอร์ พ.ศ.
    - อนุกรรมาธิการพิจารณาศึกษาร่างพรบ. คุ้มครองสิทธิเสรีภาพ จริยธรรมของสภาวิชาชีพสื่อสารมวลชน
    - ฯลฯ

๒.๒๐

- **ผลงานทางวิชาการที่เกี่ยวข้อง**
  - Subhamitr, J.C. (2017). "Witch Hunt" in social media: A phenomenon in contemporary Thai society. *Interdisciplinary Studies Journal , 17,* 513-537
  - Subhamitr, J.C., Chen, N.K (2013). "On-site digital interpretations : a comparison study of three museums in Bangkok , Thailand" . *Interdisciplinary Studies Journal , 13,* 5-27
  - Subhamitr, J.C., Taipjutorus, W., (2017). Social Media Threat in Thai Society : A Continuous Model Analysis (The 9th International Conference on Humanities and Social Sciences "Challenges in the 21st Century: Sustainable Development in Multicultural Societies" at Prince of Songkla University, Haatyai , Songkla, 26th May 2017
  - Subhamitr, J.C., (2014). "The Impact of Social Media on Political Participation-The Decision to Join "Shutdown Bangkok" Campaign". (7th International Forum on Public Relations and Advertising at Mahidol University International College, Nakhon Pathom, 13th-15th April 2014
  - จินตนันท์ ชญาต์ร ศุภมิตร "ปัญหาการล่วงละเมิดทางเพศต่อเด็กและการค้ามนุษย์ที่เกิดจากสื่อลามกอนาจารเด็ก อันส่งผลต่อการสร้างความมั่นคงทางเศรษฐกิจและสังคม"เอกสารวิจัยส่วนบุคคล, วิทยาลัยป้องกันราชอาณาจักร, 2561

• ทั้งนี้ ได้แนบเอกสารและหลักฐานประกอบที่เกี่ยวข้องซึ่งได้ลงลายมือชื่อรับรองสำเนาถูกต้อง มาพร้อมใบสมัครแล้ว

☑ (๑) รูปถ่ายสี หน้าตรงไม่สวมหมวก และไม่ใส่แว่นตาดำ ขนาด ๒ นิ้ว ถ่ายไว้ไม่เกิน ๑ ปี นับถึงวันสมัคร จำนวน ๒ รูป

☑ (๒) สำเนาทะเบียนบ้าน จำนวน ๑ ฉบับ

☑ (๓) สำเนาบัตรประจำตัวประชาชน หรือสำเนาบัตรประจำตัวอื่นซึ่งทางราชการหรือหน่วยงานของรัฐออกให้อย่างใดอย่างหนึ่ง จำนวน ๑ ฉบับ

☑ (๔) เอกสารและหลักฐานที่แสดงความรู้ ความเชี่ยวชาญ ประสบการณ์และผลงานที่จะยังประโยชน์ต่อการปฏิบัติหน้าที่ของ กสทช. ด้านที่สมัคร

☑ (๕) เอกสารและหลักฐานที่แสดงว่าเป็นบุคคลผู้มีลักษณะอย่างหนึ่งอย่างใดตามมาตรา ๑๔/๒ แห่งพระราชบัญญัติองค์กรจัดสรรคลื่นความถี่ฯ ตามที่ผู้สมัครระบุไว้ในใบสมัคร (โดยหากเป็นผู้สมัครตามมาตรา ๑๔/๒ (๑) (๒) (๓) หรือ (๔) จะต้องแสดงเอกสารหลักฐาน เช่น หนังสือรับรองจากต้นสังกัด สำเนาคำสั่งแต่งตั้ง หรือหนังสือรับรองเงินเดือน เป็นต้น

๒.๒๕

ในส่วนของผู้สมัครตามมาตรา ๑๔/๒ (๕) หรือ (๖) จะต้องแสดงสำเนาเอกสารหลักฐาน เช่น สัญญาจ้าง คำสั่ง ประกาศ หรือรายงานการประชุมขององค์กรหรือหน่วยงาน เป็นต้น)

☑ (๖) เอกสารแสดงวิสัยทัศน์ของผู้สมัครที่แสดงถึงการนำความรู้ ความเชี่ยวชาญ และประสบการณ์ของตนเพื่อนำมากำหนดทิศทางหรือเป้าหมายในการปฏิบัติหน้าที่ของ กสทช. ตามพระราชบัญญัติองค์กรจัดสรรคลื่นความถี่ฯ จำนวนไม่เกิน ๓ หน้ากระดาษขนาดมาตรฐาน เอ ๔ โดยใช้ภาษาไทย ชนิดตัวพิมพ์ธรรมดา แบบ Angsana New ขนาด ๑๖ พอยต์ ไม่เกิน ๓๒ บรรทัด ต่อหนึ่งหน้ากระดาษ (หากเอกสารดังกล่าวไม่ถูกต้องตามที่กำหนด คณะกรรมการสรรหาอาจไม่รับไว้พิจารณา)

☐ (๗) กรณีที่ผู้สมัครเป็นผู้ที่มีบิดาและมารดาที่มีสัญชาติอื่น ให้แสดงหลักฐานที่แสดงว่าเป็นผู้มีสัญชาติไทยโดยการเกิด (สำเนาใบสำคัญประจำตัวคนต่างด้าว หรือใบสำคัญถิ่นที่อยู่ของบิดาและมารดา และสูติบัตรของผู้สมัคร)

☑ (๘) เอกสารหรือหลักฐานที่จำเป็นอื่น ๆ เช่น หลักฐานการเปลี่ยนชื่อตัวและชื่อสกุล เป็นต้น (ถ้ามี)

☑ (๙) ใบรับรองแพทย์ จากแพทย์ซึ่งได้ขึ้นทะเบียนและรับใบอนุญาตเป็นผู้ประกอบวิชาชีพเวชกรรมจากแพทยสภา ซึ่งออกให้ไว้ไม่เกิน ๑ เดือน นับถึงวันสมัคร

(* เอกสารและหลักฐานตาม (๒) (๓) (๔) (๕) (๖) (๗) (๘) และ (๙) ให้ผู้สมัครจัดทำจำนวนสิบชุด พร้อมลงลายมือชื่อกำกับทุกหน้า แต่ถ้าเป็นเอกสารตาม (๔) ที่ตีพิมพ์เป็นเล่มให้ลงลายมือชื่อเฉพาะหน้าแรกของเอกสาร หากปรากฏว่าเอกสารและหลักฐานประกอบการรับสมัครไม่ถูกต้องครบถ้วนตามที่กำหนด คณะกรรมการสรรหาจะไม่รับไว้พิจารณา)

ข้าพเจ้าขอรับรองว่าเป็นบุคคลผู้มีคุณสมบัติและไม่มีลักษณะต้องห้าม มีความรู้ ความเชี่ยวชาญ ประสบการณ์ และผลงานตามมาตรา ๖ มาตรา ๗ มาตรา ๑๔/๑ และมีลักษณะอย่างหนึ่งอย่างใดตามมาตรา ๑๔/๒ แห่งพระราชบัญญัติองค์กรจัดสรรคลื่นความถี่และกำกับการประกอบกิจการวิทยุกระจายเสียง วิทยุโทรทัศน์ และกิจการโทรคมนาคม พ.ศ. ๒๕๕๓ แก้ไขเพิ่มเติม (ฉบับที่ ๒) พ.ศ. ๒๕๖๐ และขอรับรองว่ารายละเอียดเกี่ยวกับประวัติของข้าพเจ้าตามที่ระบุไว้ข้างต้นพร้อมเอกสารและหลักฐานประกอบที่เกี่ยวข้องเป็นความจริงทุกประการ

ในกรณีที่ตรวจพบว่าข้อความข้างต้นนี้ไม่ตรงกับความเป็นจริง หรือปกปิดข้อความจริงที่ควรแจ้งให้ทราบ และก่อให้เกิดความเสียหายต่อคณะกรรมการสรรหาหรือสำนักงานเลขาธิการวุฒิสภา หรือผู้อื่น ข้าพเจ้าถือเป็นความรับผิดชอบของข้าพเจ้าเองทั้งสิ้น

ข้าพเจ้ายินยอมให้สำนักงานเลขาธิการวุฒิสภาเปิดเผย หรือสำเนาใบสมัคร เอกสารและหลักฐานประกอบการสมัคร ตลอดจนข้อมูล เอกสาร และหลักฐานใด ๆ ที่ข้าพเจ้าได้ให้ไว้ต่อสำนักงานเลขาธิการวุฒิสภาได้

นอกจากนี้ ข้าพเจ้ายินยอมให้หน่วยงานของรัฐ เจ้าหน้าที่ของรัฐ หน่วยงานเอกชน ตลอดจนหน่วยงานและบุคคลอื่นใด ที่มีข้อมูลข่าวสารของข้าพเจ้าหรือที่เกี่ยวข้องกับข้าพเจ้าอยู่ในความครอบครองหรือควบคุมดูแล ไม่ว่าจะเป็นข้อมูลข่าวสารส่วนบุคคลหรือข้อมูลข่าวสารประเภทอื่นใดก็ตาม สามารถดำเนินการเปิดเผยและสำเนาข้อมูลข่าวสารดังกล่าวทั้งหมด ให้แก่คณะกรรมการสรรหาและสำนักงานเลขาธิการวุฒิสภา เพื่อประโยชน์ในการคัดเลือกกรรมการกิจการกระจายเสียง กิจการโทรทัศน์ และกิจการโทรคมนาคมแห่งชาติได้ ทั้งนี้ โดยให้ถือว่าเป็นการให้ความยินยอมทั้งกรณีทั่วไป และตามกฎหมายว่าด้วยข้อมูลข่าวสารของราชการ

ก่อนยื่นใบสมัครฉบับนี้ ข้าพเจ้าได้ศึกษาและทำความเข้าใจพระราชบัญญัติองค์กรจัดสรรคลื่นความถี่และกำกับการประกอบกิจการวิทยุกระจายเสียง วิทยุโทรทัศน์ และกิจการโทรคมนาคม พ.ศ. ๒๕๕๓ และที่แก้ไขเพิ่มเติม และระเบียบคณะกรรมการสรรหากรรมการกิจการกระจายเสียง กิจการโทรทัศน์ และกิจการโทรคมนาคมแห่งชาติ ว่าด้วยหลักเกณฑ์และวิธีการคัดเลือกผู้สมควรได้รับเลือกเป็นกรรมการกิจการกระจายเสียง กิจการโทรทัศน์ และกิจการโทรคมนาคมแห่งชาติ พ.ศ. ๒๕๖๓ ตลอดจนกฎ ประกาศ และระเบียบที่เกี่ยวข้อง รวมทั้งใบสมัครฉบับนี้ และเอกสารหลักฐานแนบท้ายต่าง ๆ ทั้งหมดโดยตลอดเป็นอย่างดีแล้ว ข้าพเจ้าขอแสดงเจตนายอมรับและสมัครใจปฏิบัติตามบทบัญญัติ ข้อกำหนด หลักเกณฑ์ ขั้นตอน และวิธีการต่าง ๆ ที่ได้กำหนดไว้ในกฎหมาย กฎ ประกาศ และระเบียบดังกล่าว รวมทั้งใบสมัครฉบับนี้ และเอกสารหลักฐานแนบท้ายทั้งหมด

ลงชื่อ .....

(.....จินตนันท์ ชญาต์ร ศุภมิตร.....)

ผู้สมัคร

วันที่ ...๒๗...เดือน ตุลาคม พ.ศ. 2563

สำเนาบัตรประจำตัวประชาชน

สำเนาทะเบียนบ้าน

สำเนาหนังสือสำคัญแสดงการเปลี่ยนชื่อตัว

ด้านกิจการโทรคมนาคม

รองศาสตราจารย์ ดร.อธิคม ฤกษบุตร

กลุ่มงานบริหารทั่วไป
สำดับที่ 005
วันที่ 23 ต.ค. 2563 เวลา 09.45 น.
สำนักกำกับและตรวจสอบ



ใบสมัคร
เข้ารับการสรรหาเป็นกรรมการกิจการกระจายเสียง
กิจการโทรทัศน์ และกิจการโทรคมนาคมแห่งชาติ

.....

ข้าพเจ้า....นายอธิคม..... **นามสกุล** .....ฤกษบุตร.....

มีความประสงค์สมัครเข้ารับการสรรหาเป็นกรรมการกิจการกระจายเสียง กิจการโทรทัศน์ และกิจการโทรคมนาคมแห่งชาติ (โปรดระบุว่าเป็นผู้มีความรู้ความเชี่ยวชาญด้านใดด้านหนึ่งแต่เพียงด้านเดียว ตามที่บัญญัติไว้ในมาตรา ๖ แห่งพระราชบัญญัติองค์กรจัดสรรคลื่นความถี่และกำกับการประกอบกิจการวิทยุกระจายเสียง วิทยุโทรทัศน์ และกิจการโทรคมนาคม พ.ศ. ๒๕๕๓ แก้ไขเพิ่มเติม (ฉบับที่ ๒) พ.ศ. ๒๕๖๐)

- ☐ ด้านกิจการกระจายเสียง
- ☐ ด้านกิจการโทรทัศน์
- ☑ ด้านกิจการโทรคมนาคม
- ☐ ด้านวิศวกรรม
- ☐ ด้านกฎหมาย
- ☐ ด้านเศรษฐศาสตร์
- ☐ ด้านการคุ้มครองผู้บริโภคหรือส่งเสริมสิทธิและเสรีภาพของประชาชน

และมีลักษณะอย่างหนึ่งอย่างใดดังต่อไปนี้ (โปรดระบุว่ามีลักษณะอย่างหนึ่งอย่างใดตามที่บัญญัติไว้ในมาตรา ๑๔/๒ แห่งพระราชบัญญัติองค์กรจัดสรรคลื่นความถี่ฯ)

☐ ๑. เป็นหรือเคยเป็นข้าราชการพลเรือน พนักงานในหน่วยงานอื่นของรัฐหรือรัฐวิสาหกิจที่ดำรงตำแหน่งไม่ต่ำกว่ารองหัวหน้าส่วนราชการตั้งแต่ระดับกรมขึ้นไป หรือรองหัวหน้าหน่วยงานอื่นของรัฐที่เป็นนิติบุคคลหรือรัฐวิสาหกิจ ตามมาตรา ๑๔/๒ (๑)
(โปรดระบุรายละเอียด)

.....

.....

.....

.....

.....

.....

☐ ๒. เป็นหรือเคยเป็นนายทหารหรือนายตำรวจที่มียศตั้งแต่พันเอก นาวาเอก นาวาอากาศเอก หรือพันตำรวจเอก อัตราเงินเดือนพันเอกพิเศษ นาวาเอกพิเศษ นาวาอากาศเอกพิเศษ หรือพันตำรวจเอกพิเศษขึ้นไป ตามมาตรา ๑๔/๒ (๒)
(โปรดระบุรายละเอียด)

.....

.....

.....

.....

.....

.....

☑ ๓. ดำรงตำแหน่งหรือเคยดำรงตำแหน่งรองศาสตราจารย์ขึ้นไป ตามมาตรา ๑๔/๒ (๓)
(โปรดระบุรายละเอียด)

.....ได้รับแต่งตั้งเป็นรองศาสตราจารย์ ในสาขาวิชาวิศวกรรมโทรคมนาคม มหาวิทยาลัยเทคโนโลยีมหานคร ตั้งแต่วันที่ ๑๓ ธันวาคม พ.ศ. ๒๕๔๔ ตามสำเนาคำสั่งมหาวิทยาลัยเทคโนโลยีมหานคร ที่ ๔๓/๒๕๔๕ และปัจจุบันเป็นอาจารย์ประจำ และเป็นผู้บริหารตำแหน่งรองอธิการบดี ตามหนังสือรับรองที่ มทม ๖๓/๑๐๒๓ (เอกสารและหลักฐานตามรายการที่ ๓) .....

☐ ๔. เป็นหรือเคยเป็นผู้บริหารมาแล้วไม่น้อยกว่าสามปีในตำแหน่งไม่ต่ำกว่ารองกรรมการผู้จัดการในบริษัทมหาชนจำกัดที่มีทุนจดทะเบียนไม่น้อยกว่าห้าร้อยล้านบาท ตามมาตรา ๑๔/๒ (๔)
(โปรดระบุรายละเอียด)

.....

.....

.....

.....

.....

.....

☐ ๕. มีประสบการณ์การทำงานด้านการคุ้มครองผู้บริโภคหรือส่งเสริมสิทธิและเสรีภาพของประชาชนอย่างสม่ำเสมอและต่อเนื่องมาแล้วไม่น้อยกว่าสิบปี ตามมาตรา ๑๔/๒ (๕) (โปรดระบุรายละเอียด)

ระยะเวลา		ประสบการณ์การทำงานด้านการคุ้มครองผู้บริโภคหรือส่งเสริมสิทธิและเสรีภาพของประชาชน	รวมระยะเวลา (ปี/เดือน)
เริ่ม (เดือน/ปี)	ถึง (เดือน/ปี)		
รวมระยะเวลาทั้งสิ้น ..... ปี ..... เดือน			

หมายเหตุ : ระยะเวลาให้นับถึงวันสมัครเข้ารับการสรรหา

☐ ๖. มีประสบการณ์ด้านการบริหารกิจการกระจายเสียง กิจการโทรทัศน์ หรือกิจการโทรคมนาคม อย่างสม่ำเสมอและต่อเนื่องมาแล้วไม่น้อยกว่าสิบปี ตามมาตรา ๑๔/๒ (๖) (โปรดระบุรายละเอียด)

ระยะเวลา		ประสบการณ์ด้านการบริหารกิจการกระจายเสียง กิจการโทรทัศน์ หรือกิจการโทรคมนาคม	รวมระยะเวลา (ปี/เดือน)
เริ่ม (เดือน/ปี)	ถึง (เดือน/ปี)		
รวมระยะเวลาทั้งสิ้น ..... ปี ..... เดือน			

หมายเหตุ : ระยะเวลาให้นับถึงวันสมัครเข้ารับการสรรหา

๑. ประวัติส่วนตัว

ประวัติส่วนตัว

๒. สถานที่อยู่ปัจจุบัน

ที่อยู่ปัจจุบัน

สถานที่ส่งเอกสารและติดต่อได้สะดวก

☑ สถานที่เดียวกับที่อยู่ปัจจุบัน

☐ สถานที่ทำงาน / ที่บ้าน / เลขที่ ..... หมู่ที่ ..... ตรอก / ซอย.....

ถนน ..... ตำบล / แขวง .....อำเภอ / เขต.....

จังหวัด .....รหัสไปรษณีย์ ..... โทรศัพท์ .....

โทรสาร ..... โทรศัพท์เคลื่อนที่ .....

อีเมล์.....

๓. วุฒิการศึกษาและการฝึกอบรม/ดูงาน

๓.๑ วุฒิการศึกษา (ตั้งแต่ระดับปริญญาตรีหรือเทียบเท่าขึ้นไป)

(๑) ชื่อปริญญา วิศวกรรมศาสตรบัณฑิต (วิศวกรรมไฟฟ้า) .. สถานศึกษา สถาบันเทคโนโลยีพระจอมเกล้าเจ้าคุณทหารลาดกระบัง .....

ปีที่สำเร็จการศึกษา.....ปี ๒๕๒๘ .....

(๒) ชื่อปริญญา MSEE (วิศวกรรมไฟฟ้า)..สถานศึกษา.. Florida Institute of Technology .....

ปีที่สำเร็จการศึกษา...ปี ๒๕๓๒ .....

(๓) ชื่อปริญญา PhD (Optical Communication) สถานศึกษา University of New South Wales .....

ปีที่สำเร็จการศึกษา...ปี ๒๕๔๐ .....

(๔) ชื่อปริญญา.....สถานศึกษา.....

ปีที่สำเร็จการศึกษา.....

(๕) ชื่อปริญญา.....สถานศึกษา.....

ปีที่สำเร็จการศึกษา.....

(๖) ชื่อปริญญา.....สถานศึกษา.....

ปีที่สำเร็จการศึกษา.....

(๗) ชื่อปริญญา.....สถานศึกษา.....

ปีที่สำเร็จการศึกษา.....

๓.๒ การฝึกอบรม/ดูงาน

(๑) ชื่อหลักสูตร/เรื่อง..... Director Certificate Program (DCP) Class 106/2008 .....

สถาบัน/หน่วยงาน...สมาคมส่งเสริมสถาบันกรรมการบริษัทไทย (Thai Institute of Directors Association - IOD) .....

ระยะเวลาตั้งแต่ .....ในช่วงปี พ.ศ. ๒๕๕๑.. ถึง ..... รวม ..... ปี ..... เดือน.....วัน

(๒) ชื่อหลักสูตร/เรื่อง.... Interconnection Master Class. .(เอกสารและหลักฐานตามรายการที่ ๒)

สถาบัน/หน่วยงาน..... InterConnect Communications ประเทศสหราชอาณาจักร .....

ระยะเวลาตั้งแต่ ... ๖ ถึง ๑๐ มิถุนายน พ.ศ. ๒๕๕๔ .... รวม ..-.. ปี .-... เดือน...๕....วัน

(๓) ชื่อหลักสูตร/เรื่อง.....

สถาบัน/หน่วยงาน.....

ระยะเวลาตั้งแต่ ..... ถึง ..... รวม ..... ปี ..... เดือน.....วัน

(๔) ชื่อหลักสูตร/เรื่อง.....

สถาบัน/หน่วยงาน.....

ระยะเวลาตั้งแต่ ..... ถึง ..... รวม ..... ปี ..... เดือน.....วัน

(๕) ชื่อหลักสูตร/เรื่อง.....

สถาบัน/หน่วยงาน.....

ระยะเวลาตั้งแต่ ..... ถึง ..... รวม ..... ปี ..... เดือน.....วัน

(๖) ชื่อหลักสูตร/เรื่อง.....

สถาบัน/หน่วยงาน.....

ระยะเวลาตั้งแต่ ..... ถึง ..... รวม ..... ปี ..... เดือน.....วัน

(๗) ชื่อหลักสูตร/เรื่อง.....

สถาบัน/หน่วยงาน.....

ระยะเวลาตั้งแต่ ..... ถึง ..... รวม ..... ปี ..... เดือน.....วัน

๔. ประสบการณ์การทำงานที่ผ่านมา (ให้ระบุเฉพาะตำแหน่งสำคัญ ๆ และระยะเวลาของการดำรงตำแหน่งนั้น)

๔.๑ ประวัติการทำงาน (ทั้งภาครัฐและภาคเอกชน)

(๑) ตำแหน่ง.....หัวหน้าภาควิชาวิศวกรรมโทรคมนาคม คณะวิศวกรรมศาสตร์.....

ระยะเวลาตั้งแต่ ....ในช่วงปี พ.ศ. ๒๕๓๔ – ๒๕๔๔.....รวม ..ประมาณ ๑๑..... ปี ..... เดือน

หน่วยงาน.....มหาวิทยาลัยเทคโนโลยีมหานคร.....

สถานที่ตั้ง...๑๔๐ ถนนเชื่อมสัมพันธ์ หนองจอก กรุงเทพมหานคร ๑๐๕๓๐
..... โทรศัพท์...๐๒๙๘๘๓๖๕๕ ต่อ ๒๓๓๒, ๒๒๑๖ .....

(๒) ตำแหน่ง....รองอธิการบดี มหาวิทยาลัยเทคโนโลยีมหานคร.....

ระยะเวลาตั้งแต่ ....ในช่วงปี พ.ศ. ๒๕๔๕ – ปัจจุบัน..... รวม ...๑๘..... ปี ..... เดือน

หน่วยงาน.....มหาวิทยาลัยเทคโนโลยีมหานคร.....

สถานที่ตั้ง..... ๑๔๐ ถนนเชื่อมสัมพันธ์ หนองจอก กรุงเทพมหานคร ๑๐๕๓๐ .....
..... โทรศัพท์...๐๒๙๘๘๓๖๕๕ ต่อ ๒๓๓๒, ๒๒๑๖.....

(๓) ตำแหน่ง.....คณบดีคณะวิศวกรรมศาสตร์ มหาวิทยาลัยเทคโนโลยีมหานคร .....

ระยะเวลาตั้งแต่ ... ในช่วงปี พ.ศ. ๒๕๔๗ – ๒๕๕๙.....รวม ....๑๒..... ปี ..... เดือน

หน่วยงาน.....มหาวิทยาลัยเทคโนโลยีมหานคร.....

สถานที่ตั้ง..... ๑๔๐ ถนนเชื่อมสัมพันธ์ หนองจอก กรุงเทพมหานคร ๑๐๕๓๐ .....
..... โทรศัพท์...๐๒๙๘๘๓๖๕๕ ต่อ ๒๓๓๒, ๒๒๑๖.....

(๔) ตำแหน่ง.....

ระยะเวลาตั้งแต่ ..... ถึง ..... รวม ..... ปี ..... เดือน

หน่วยงาน.....

สถานที่ตั้ง.....

.....โทรศัพท์.....

(๕) ตำแหน่ง.....

ระยะเวลาตั้งแต่ ..... ถึง ..... รวม ..... ปี ..... เดือน

หน่วยงาน.....

สถานที่ตั้ง.....

.....โทรศัพท์.....

(๖) ตำแหน่ง.....

ระยะเวลาตั้งแต่ ..... ถึง ..... รวม ..... ปี ..... เดือน

หน่วยงาน.....

สถานที่ตั้ง.....

.....โทรศัพท์.....

(๗) ตำแหน่ง.....

ระยะเวลาตั้งแต่ ..... ถึง ..... รวม ..... ปี ..... เดือน

หน่วยงาน.....

สถานที่ตั้ง.....

..... โทรศัพท์.....

๔.๒ ประวัติการเป็นกรรมการ ที่ปรึกษา หรือผู้ทรงคุณวุฒิที่สำคัญ

(๑) ตำแหน่ง...ที่ปรึกษารัฐมนตรีว่าการกระทรวงเทคโนโลยีสารสนเทศและการสื่อสาร.....

ระยะเวลาตั้งแต่ ...พ.ศ. ๒๕๔๙..... ถึง ....พ.ศ. ๒๕๕๐..... รวม ...มากกว่า ๑... ปี ..... เดือน

หน่วยงาน.....กระทรวงเทคโนโลยีสารสนเทศและการสื่อสาร.....

สถานที่ตั้ง.... ๑๒๐ หมู่ ๓ ชั้น ๖-๙ อาคารรัฐประศาสนภักดี ศูนย์ราชการเฉลิมพระเกียรติ ๘๐ พรรษา ๕ ธันวาคม ๒๕๕๐ ถนนแจ้งวัฒนะ แขวงทุ่งสองห้อง เขตหลักสี่ กรุงเทพฯ ๑๐๑๒๐.....

..... โทรศัพท์....๐๒๑๔๑๖๗๔๗.....

(๒) ตำแหน่ง...กรรมการตรวจสอบและประเมินผล (คตป) ประจำกระทรวงเทคโนโลยีสารสนเทศและการสื่อสาร .....

ระยะเวลาตั้งแต่ ..... ในช่วงปี ๒๕๕๓-๒๕๕๖ ..... รวม ....๔..... ปี ..... เดือน

หน่วยงาน.....กระทรวงเทคโนโลยีสารสนเทศและการสื่อสาร.....

สถานที่ตั้ง.... ๑๒๐ หมู่ ๓ ชั้น ๖-๙ อาคารรัฐประศาสนภักดี ศูนย์ราชการเฉลิมพระเกียรติ ๘๐ พรรษา ๕ ธันวาคม ๒๕๕๐ ถนนแจ้งวัฒนะ แขวงทุ่งสองห้อง เขตหลักสี่ กรุงเทพฯ ๑๐๑๒๐.....

..... โทรศัพท์....๐๒๑๔๑๖๗๔๗.....

(๓) ตำแหน่ง.....กรรมการตรวจสอบและประเมินผล (คตป) ประจำกระทรวงดิจิทัลเพื่อเศรษฐกิจและสังคม .....

ระยะเวลาตั้งแต่ ..ช่วงปี ๒๕๖๐-๒๕๖๑ และ ช่วงปี ๒๕๖๑ ถึง ปัจจุบัน..รวม ..๔.. ปี ... เดือน

หน่วยงาน.....กระทรวงดิจิทัลเพื่อเศรษฐกิจและสังคม .....

สถานที่ตั้ง.... ๑๒๐ หมู่ ๓ ชั้น ๖-๙ อาคารรัฐประศาสนภักดี ศูนย์ราชการเฉลิมพระเกียรติ ๘๐ พรรษา ๕ ธันวาคม ๒๕๕๐ ถนนแจ้งวัฒนะ แขวงทุ่งสองห้อง เขตหลักสี่ กรุงเทพฯ ๑๐๑๒๐.....

..... โทรศัพท์....๐๒๑๔๑๖๗๔๗.....

(๔) ตำแหน่ง อนุกรรมการวินิจฉัยข้อพิพาทการเชื่อมต่อโครงข่ายโทรคมนาคม สำนักงาน กสทช. .....

ระยะเวลาตั้งแต่ .. ช่วงปี ๒๕๕๘-๒๕๖๑ ..... รวม .....๓..... ปี ..... เดือน

หน่วยงาน สำนักงานคณะกรรมการกิจการกระจายเสียง กิจการโทรทัศน์ และกิจการโทรคมนาคมแห่งชาติ .....

สถานที่ตั้ง.. เลขที่ ๘๗ ถนนพหลโยธิน ซอย ๘ แขวงสามเสนใน เขตพญาไท กทม ๑๐๔๐๐ .....

..... โทรศัพท์...๐๒๖๗๐๘๘๘๘ .....

(๕) ตำแหน่ง อนุกรรมการเทคโนโลยีวิศวกรรมและแก้ไขปัญหาการรบกวนวิทยุการบิน สกสทช. .....
ระยะเวลาตั้งแต่ ...เริ่มตั้งแต่ช่วงปี ๒๕๕๘... ถึง ..ปัจจุบัน..... รวม ..มากกว่า ๕..... ปี ..... เดือน
หน่วยงาน สำนักงานคณะกรรมการกิจการกระจายเสียง กิจการโทรทัศน์ และกิจการโทรคมนาคมแห่งชาติ .....
สถานที่ตั้ง.. เลขที่ ๘๗ ถนนพหลโยธิน ซอย ๘ แขวงสามเสนใน เขตพญาไท กทม ๑๐๔๐๐ .....
..... โทรศัพท์...๐๒๖๗๐๘๘๘๘ .....

(๖) ตำแหน่ง.....
ระยะเวลาตั้งแต่ ..... ถึง ..... รวม ..... ปี ..... เดือน
หน่วยงาน.....
สถานที่ตั้ง.....
..... โทรศัพท์.....

(๗) ตำแหน่ง.....
ระยะเวลาตั้งแต่ ..... ถึง ..... รวม ..... ปี ..... เดือน
หน่วยงาน.....
สถานที่ตั้ง.....
..... โทรศัพท์.....

๕. ปัจจุบันดำรงตำแหน่งหรือประกอบอาชีพหรือวิชาชีพ

๕.๑ ปัจจุบันเป็นข้าราชการซึ่งมีตำแหน่งหรือเงินเดือนประจำ (ข้าราชการบำนาญ โปรดระบุในข้อนี้)
ตำแหน่ง .....ระดับ .....
เงินเดือน ..... บาท สังกัด .....
โทรศัพท์ .....

๕.๒ ปัจจุบันเป็นพนักงานหรือลูกจ้างของหน่วยงานของรัฐ รัฐวิสาหกิจ หรือราชการส่วนท้องถิ่น หรือเป็นกรรมการ หรือที่ปรึกษาของหน่วยงานของรัฐหรือรัฐวิสาหกิจ
ตำแหน่ง .....ระดับ .....
เงินเดือน ..... บาท หน่วยงาน .....
โทรศัพท์ .....

๕.๓ ปัจจุบันดำรงตำแหน่งหรือเป็นพนักงาน ผู้ถือหุ้น หรือหุ้นส่วนในบริษัท ห้างหุ้นส่วน หรือนิติบุคคลอื่นใด ที่ดำเนินธุรกิจโดยมุ่งหาผลกำไร หรือรายได้มาแบ่งปันกัน (โปรดระบุรายละเอียด)

ตำแหน่ง .....

บริษัท / ห้างหุ้นส่วน / นิติบุคคลอื่นใด .....

ประกอบธุรกิจด้าน .....

สถานที่ตั้ง .....

โทรศัพท์ ..... เงินเดือน ..... บาท

๕.๔ เป็นลูกจ้างของบุคคล (นอกเหนือจากการเป็นลูกจ้างตามข้อ ๕.๒)

ชื่อ (นายจ้าง) ..... นามสกุล .....

สถานที่ตั้ง .....

โทรศัพท์ ..... เงินเดือน ..... บาท

๕.๕ ปัจจุบันประกอบอาชีพหรือวิชาชีพอิสระอื่นใด (โปรดระบุรายละเอียดพร้อมสถานที่ประกอบการ)

ประเภท .....อาจารย์มหาวิทยาลัยเอกชน .....

สถานที่ประกอบการ ...มหาวิทยาลัยเทคโนโลยีมหานคร (เป็นสถาบันอุดมศึกษาเอกชน)...ที่อยู่ ๑๔๐ ถนนเชื่อมสัมพันธ์ หนองจอก กรุงเทพมหานคร ๑๐๕๓๐ .....

โทรศัพท์ ...๐๒๙๘๘๓๖๕๕..ต่อ..๒๒๑๖.....รายได้/เงินเดือน .....๖๗,๓๖๙.๐๐.....บาท

๖. มีลักษณะต้องห้ามอย่างหนึ่งอย่างใดดังต่อไปนี้ หรือไม่

๖.๑ เป็นผู้ดำรงตำแหน่งทางการเมือง

☑ ไม่เป็น

☐ เป็น (โปรดระบุ) .....

.....

๖.๒ เป็นผู้ดำรงตำแหน่งใดในพรรคการเมือง

☑ ไม่เป็น

☐ เป็น (โปรดระบุ) .....

.....

๖.๓ เป็นบุคคลวิกลจริตหรือจิตฟั่นเฟือนไม่สมประกอบ

☑ ไม่เป็น

☐ เป็น (โปรดระบุ) .....

.....

๖.๔ เป็นผู้ติดยาเสพติดให้โทษ

☑ ไม่เป็น

☐ เป็น (โปรดระบุ) .....

.....

๖.๕ เป็นบุคคลล้มละลายหรือเคยเป็นบุคคลล้มละลายทุจริต

- บุคคลล้มละลาย

☑ ไม่เป็น

☐ เป็น (โปรดระบุ) .....

.....

- บุคคลล้มละลายทุจริต

☑ ไม่เคยเป็น

☐ เคยเป็น (โปรดระบุ).....

.....

๖.๖ เป็นบุคคลที่ต้องคำพิพากษาให้จำคุกและถูกคุมขังอยู่โดยหมายของศาล

☑ ไม่เป็น

☐ เป็น (โปรดระบุ) .....

.....

๖.๗ เคยต้องคำพิพากษาอันถึงที่สุดว่ากระทำความผิดใด เว้นแต่เป็นความผิดอันได้กระทำโดยประมาท ความผิดลหุโทษ หรือความผิดฐานหมิ่นประมาท

☑ ไม่เคย

☐ เคย (โปรดระบุ) .....

.....

๖.๘ เคยถูกไล่ออก ปลดออก หรือให้ออกจากราชการ หน่วยงานของรัฐหรือรัฐวิสาหกิจ หรือจากหน่วยงานของเอกชน เพราะทุจริตต่อหน้าที่ หรือประพฤติชั่วอย่างร้ายแรง หรือถือว่ากระทำการทุจริตและประพฤติมิชอบในวงราชการ

☑ ไม่เคย

☐ เคย (โปรดระบุ) .....

.....

๖.๙ เคยต้องคำพิพากษาหรือคำสั่งของศาลให้ทรัพย์สินตกเป็นของแผ่นดินเพราะร่ำรวยผิดปกติ หรือมีทรัพย์สินเพิ่มขึ้นผิดปกติ

☑ ไม่เคย

☐ เคย (โปรดระบุ) .....

.....

๖.๑๐ เป็นตุลาการศาลรัฐธรรมนูญ กรรมการการเลือกตั้ง ผู้ตรวจการแผ่นดิน กรรมการป้องกันและปราบปรามการทุจริตแห่งชาติ กรรมการตรวจเงินแผ่นดิน หรือกรรมการสิทธิมนุษยชนแห่งชาติ

☑ ไม่เป็น

☐ เป็น (โปรดระบุ) .....

.....

๖.๑๑ เคยถูกวุฒิสภามีมติให้ถอดถอนออกจากตำแหน่ง

☑ ไม่เคย

☐ เคย (โปรดระบุ) .....

.....

๖.๑๒ เป็นหรือเคยเป็นกรรมการ ผู้จัดการ ผู้บริหาร ที่ปรึกษา พนักงาน ผู้ถือหุ้น หรือหุ้นส่วนในบริษัทหรือห้างหุ้นส่วนหรือนิติบุคคลอื่นใด บรรดาที่ประกอบธุรกิจด้านกิจการกระจายเสียง กิจการโทรทัศน์ หรือกิจการโทรคมนาคม ในระยะเวลาหนึ่งปีก่อนได้รับการคัดเลือกตามมาตรา ๑๕

☑ ไม่เป็น

☐ เป็น (โปรดระบุรายละเอียดและช่วงเวลา พร้อมแนบเอกสารหลักฐานที่เกี่ยวกับบริษัทหรือห้างหุ้นส่วนหรือนิติบุคคลดังกล่าว)

.....

.....

☑ ไม่เคยเป็น

☐ เคยเป็น (โปรดระบุรายละเอียดและช่วงเวลา พร้อมแนบเอกสารหลักฐานที่เกี่ยวกับบริษัทหรือห้างหุ้นส่วนหรือนิติบุคคลดังกล่าว)

.....

.....

๖.๑๓ เป็นผู้อยู่ในระหว่างต้องห้ามมิให้ดำรงตำแหน่งทางการเมือง

☑ ไม่เป็น

☐ เป็น (โปรดระบุ) .....

.....

๖.๑๔ เคยเป็นผู้ต้องพ้นจากตำแหน่งกรรมการ หรือผู้บริหารบริษัทมหาชนจำกัด เพราะเหตุมีลักษณะที่แสดงถึงการขาดความเหมาะสมที่จะได้รับความไว้วางใจให้บริหารจัดการกิจการที่มีมหาชนเป็นผู้ถือหุ้นตามกฎหมายว่าด้วยหลักทรัพย์และตลาดหลักทรัพย์

☑ ไม่เคยเป็น

☐ เคยเป็น (โปรดระบุ) .....

.....

๗. เคยถูกตั้งกรรมการสอบสวนทางวินัย หรือเคยถูกลงโทษทางวินัย หรือมีคดีอยู่ในระหว่างการพิจารณาของศาลหรือเคยถูกดำเนินคดีในเรื่องใด ๆ หรือเคยถูกฟ้องร้องเป็นคู่ความในคดีอาญาหรือคดีล้มละลายหรือไม่ อย่างไร

☑ ไม่เคย

☐ เคย (โปรดระบุรายละเอียดให้ชัดเจน) .....

.....

.....

.....

.....

.....

.....

.....

.....

.....

.....

.....

.....

.....

.....

๘. **ความรู้ ความเชี่ยวชาญ ประสบการณ์และผลงานที่จะยังประโยชน์ต่อการปฏิบัติหน้าที่ของ กสทช. ในด้านที่สมัคร** (โดยระบุผลงาน เช่น ตำราทางวิชาการ บทความ วิทยานิพนธ์ รายงาน ผลงานศึกษาหรือวิจัย ประสบการณ์หรือผลงานในด้านที่สมัคร เป็นต้น)

<u>สาขางานวิจัย</u>

- ระบบสื่อสารและโครงข่ายสื่อสารโทรคมนาคม
- เทคโนโลยีเส้นใยแก้ว อุปกรณ์เชิงแสง และ ระบบสื่อสารเชิงแสง
- การประมวลสัญญาณภาพเชิงแสง
- วิศวกรรมไฟฟ้าและที่เกี่ยวข้อง และ สะเต็มศึกษา (STEM Education) ฯลฯ

<u>ผลงานด้านวิชาการ/วิจัย</u>

๑. เคยได้รับทุนอุดหนุนโครงการวิจัยจากหลายหน่วยงาน เช่น โครงการวิจัยเรื่อง "การออกแบบและสร้างทรานสดิวเซอร์ความถี่สูงบนเส้นใยแก้วสำหรับดูเลเตอร์ทางเฟสของแสง" จากสำนักงานกองทุนสนับสนุนการวิจัย (สกว.) ระหว่าง ๑ กรกฎาคม ๒๕๔๑ – ๓๐ มิถุนายน ๒๕๔๓, ร่วมเป็นคณะทำงานวิจัยและพัฒนาในโครงการวางแผนระบบการตรวจสอบคุณภาพน้ำในแม่น้ำจากสถานีตรวจวัดคุณภาพน้ำอัตโนมัติ ซึ่งได้รับทุนสนับสนุนจากกรมควบคุมมลพิษ กระทรวงวิทยาศาสตร์ เทคโนโลยีและสิ่งแวดล้อม ในปี พ.ศ. ๒๕๔๒ ฯลฯ

๒. มีบทความวิชาการที่มีพิชญพิจารณ์ (peer review) ตีพิมพ์ระดับนานาชาติและระดับชาติมากกว่า ๑๓๐ ฉบับ (ดูเอกสารและหลักฐานตามรายการที่ ๒)

๓. แต่งและเรียบเรียงตำราและรายงาน ซึ่งได้รับการตีพิมพ์รวมเล่มไปแล้ว ๔ ฉบับ คือ
   ๑. คู่มือการใช้ SPICE เบื้องต้น พร้อมตัวอย่างโปรแกรมใช้งาน พ.ศ. ๒๕๓๕, ๒๕๓๗
   ๒. วิเคราะห์วงจรไฟฟ้า ๑ ประกอบการใช้งาน SPICE พ.ศ. ๒๕๓๖
   ๓. เส้นใยแก้วและการประยุกต์ใช้งานเบื้องต้น พ.ศ. ๒๕๔๐, พ.ศ. ๒๕๔๖, พ.ศ. ๒๕๖๑ (e-book version ให้ดาวน์โหลดฟรี) (ดูเอกสารและหลักฐานตามรายการที่ ๒)
   ๔. รายงานการวิเคราะห์สถานภาพการใช้ ICT ในสถาบันอุดมศึกษาของต่างประเทศ "รูปแบบของเทคโนโลยีและการเปลี่ยนแปลงในระบบการศึกษาระดับอุดมศึกษา" สำนักงานเลขาธิการสภาการศึกษา กระทรวงศึกษาธิการ พ.ศ. ๒๕๔๗

๔. ได้รับเชิญเป็นกรรมการประเมินโครงการวิจัยให้กับหลายหน่วยงาน เช่น สถาบันอุดมศึกษาต่าง ๆ, สำนักงานกองทุนสนับสนุนการวิจัย (สกว), สำนักงานพัฒนาวิทยาศาสตร์และเทคโนโลยีแห่งชาติ (สวทช), สำนักงานคณะกรรมการกิจการกระจายเสียง กิจการโทรทัศน์ และกิจการโทรคมนาคมแห่งชาติ ฯลฯ ในหัวข้อที่เกี่ยวกับระบบโทรคมนาคม, ระบบสื่อสารเชิงแสง, ระบบสื่อสารผ่านคลื่นวิทยุแบบต่าง ๆ, เส้นใยแก้วนำแสง, ระบบเซนเซอร์ ฯลฯ

๕. เป็นและเคยเป็นกรรมการสอบวิทยานิพนธ์ระดับบัณฑิตศึกษา (ปริญญาโท-เอก) กรรมการประเมินผลงานและตำแหน่งทางวิชาการ และที่ปรึกษาหลักสูตรทางวิศวกรรมศาสตร์ ในสาขาวิศวกรรมไฟฟ้า วิศวกรรมสื่อสารโทรคมนาคม วิศวกรรมคอมพิวเตอร์และเครือข่าย ฯลฯ ให้กับหน่วยงานของรัฐและเอกชนหลายแห่ง

๖. เป็นประธานและกรรมการจัดการประชุมวิชาการในสาขาทางวิศวกรรมไฟฟ้าและที่เกี่ยวข้องทั้งระดับนานาชาติและระดับชาติเป็นจำนวนมาก เช่น การประชุมวิชาการทางวิศวกรรมไฟฟ้า หรือ EECON, The International Conference on Optical Communications and Networks (ICOCN2005

และ ICOCN2012), The International Electrical Engineering Congress (IEECON 2014-2020), The 2017 International Conference on Photonics Solution (ICPS2017), The International Conference on Power, Energy and Innovations (ICPEI 2019-2020), The International STEM Education (ISTEM-Ed 2016-2020) ฯลฯ

๗. ได้รับเชิญเป็นวิทยากรในการบรรยายและฝึกอบรมเกี่ยวกับระบบสื่อสารโทรคมนาคม และ การศึกษาในศตวรรษที่ ๒๑ ให้กับหน่วยงานภาครัฐและเอกชนภายในประเทศและหน่วยงานระดับนานาชาติหลายแห่ง เช่น สถาบันอุดมศึกษา, สำนักงานคณะกรรมการการอุดมศึกษา, สภาวิจัยแห่งชาติ, กระทรวงดิจิทัลเพื่อเศรษฐกิจและสังคม, สำนักงานคณะกรรมการกิจการกระจายเสียง กิจการโทรทัศน์ และกิจการโทรคมนาคมแห่งชาติ, FTTH Pacific Council, และหน่วยงานเอกชนที่ประกอบกิจการเกี่ยวกับเทคโนโลยีโทรคมนาคม ฯลฯ

<u>ผลงานด้านวิชาชีพ</u>

๑. มีส่วนร่วมในการกำหนดมาตรฐานเคเบิลเส้นใยนำแสง (เคยเป็นประธานกรรมการวิชาการคณะที่ ๘๙๒ มาตรฐานเคเบิลเส้นใยนำแสง และ ปัจจุบันเป็นประธานกรรมการวิชาการรายสาขา คณะที่ ๗๘ การสื่อสารโทรคมนาคม) ของสำนักงานมาตรฐานผลิตภัณฑ์อุตสาหกรรม กระทรวงอุตสาหกรรม (คำสั่งแต่งตั้งตามเอกสารและหลักฐานรายการที่ ๒) ในส่วนที่เกี่ยวข้องกับอุปกรณ์และระบบสื่อสารโทรคมนาคม รวมถึงเคเบิลเส้นใยนำแสงบางประเภทที่ใช้งานภายในประเทศ เช่น มอก.๒๐๕๐, มอก.๒๐๕๑, มอก.๒๐๕๒, มอก.๒๑๖๕, มอก.๒๑๖๖, มอก.๒๑๖๗ ฯลฯ โดยทำหน้าที่นี้ตั้งแต่ปี พ.ศ. ๒๕๔๖ ถึงปัจจุบัน นอกจากนี้ ยังเคยเป็นผู้แทนประเทศไทยเข้าร่วมประชุมคณะกรรมการจัดทำมาตรฐานทางเทคนิคด้านระบบสื่อสารเชิงแสงและอุปกรณ์สื่อสารเชิงแสง ในการประชุมของคณะกรรมมาธิการระหว่างประเทศว่าด้วยมาตรฐานสาขาอิเล็กทรอนิกส์ หรือ International Electrotechnical Commission – IEC) วันที่ ๖-๑๕ พฤศจิกายน ๒๕๕๕ ที่ประเทศเมกซิโก และวันที่ ๒๑-๒๔ ตุลาคม ๒๕๖๑ ณ เมืองปูซาน ประเทศเกาหลีใต้ ปัจจุบันยังทำหน้าที่ให้ความเห็นเกี่ยวกับการจัดทำมาตรฐานเทคนิคระดับนานาชาติที่เกี่ยวข้องกับอุปกรณ์และระบบสื่อสารเชิงแสงของ IEC อยู่

๒. ในฐานะที่เป็นอนุกรรมการต่าง ๆ ให้กับสำนักงาน กสทช. ทำให้มีส่วนร่วมในการพิจารณาและให้ความเห็นเพื่อออกประกาศต่าง ๆ ที่เกี่ยวข้องกับกิจการกระจายเสียง กิจการโทรทัศน์ และกิจการโทรคมนาคมเป็นจำนวนมากให้กับสำนักงาน กสทช. เช่น ประกาศ กสทช. เรื่อง มาตรฐานทางเทคนิคสำหรับการให้บริการโทรทัศน์ภาคพื้นดินในระบบดิจิตอล, ประกาศ กสทช. เรื่องหลักเกณฑ์และวิธีการตรวจสอบและรับรองมาตรฐานของเครื่องวิทยุคมนาคมและอุปกรณ์ในกิจการกระจายเสียงและกิจการโทรทัศน์ ฯลฯ รวมถึงมีประสบการณ์ในการพิจารณาให้ความเห็นเพื่อแก้ไขปัญหาการเชื่อมต่อโครงข่ายสื่อสารโทรคมนาคมให้กับ คณะกรรมการ กสทช. (ในช่วงที่เป็นอนุกรรมการวินิจฉัยข้อพิพาทการเชื่อมต่อโครงข่ายโทรคมนาคม (กวพ.) ระหว่างปี ๒๕๕๔ – ๒๕๕๖)

๓. จากการที่เคยมีส่วนช่วยงานกระทรวงเทคโนโลยีสารสนเทศและการสื่อสาร (เคยเป็นที่ปรึกษารัฐมนตรีฯช่วงปี ๒๕๔๙-๒๕๕๐ และเคยเป็นกรรมการตรวจสอบและประเมินผล (คตป) ประจำกระทรวงเทคโนโลยีสารสนเทศและการสื่อสาร. ช่วงปี ๒๕๕๓-๒๕๕๕) และมีส่วนร่วมในการช่วยงานกระทรวงดิจิทัลเพื่อเศรษฐกิจและสังคม (เป็น คตป. ปี ๒๕๖๐-ปัจจุบัน ดูเอกสารและหลักฐานตามรายการที่ ๒) ทำให้มีประสบการณ์ทำงานเกี่ยวกับกิจการโทรคมนาคมหลายเรื่อง เช่น ระบบสื่อสารดาวเทียม, โครงข่ายอินเตอร์เน็ตระหว่างประเทศ, โครงข่ายเคเบิลใต้น้ำ, โครงการเน็ตประชารัฐ,

โครงการพัฒนาระบบคราวด์กลางภาครัฐ (Government Data Center and Cloud Services – GDCC), โครงการศูนย์ประสานงานและแก้ไขปัญหาข่าวปลอม (Anti-Fake News Center), โครงการอินเทอร์เน็ตสาธารณะสู่ชุมชน (๑๐,๐๐๐ จุด), โครงการเพิ่มประสิทธิภาพการสืบสวนจับกุมการกระทำความผิดตาม พรบ. ว่าด้วยการกระทำความผิดเกี่ยวกับคอมพิวเตอร์ พ.ศ. ๒๕๕๐, โครงการยกระดับโครงสร้างพื้นฐานโทรคมนาคมเพื่อขับเคลื่อนเศรษฐกิจของประเทศ กิจกรรม ASEAN Digital Hub, โครงการสนับสนุนการดำเนินนโยบายเศรษฐกิจดิจิทัลอย่างมั่นคงปลอดภัย (Cyber Security Missions) ฯลฯ

๔. เป็นสมาชิกเครือข่ายวิชาชีพระดับนานาชาติและระดับชาติ เช่น เป็นสมาชิกประเภท Senior Member ของ The Institute of Electrical and Electronics Engineers (IEEE), ปัจจุบันเป็นประธาน IEEE-Photonics Society (IPS) Thailand Chapter, เป็นนายกสมาคมวิชาการทางวิศวกรรมไฟฟ้า (ประเทศไทย) หรือ Electrical Engineering Academic Association (Thailand) (EEAAT) และเป็นนายกสมาคมวิชาการด้านเทคโนโลยีและนวัตกรรมโทรคมนาคม หรือ Telecommunication Innovation and Technology Academic Association (TITA) ซึ่งจะช่วยให้การแลกเปลี่ยนเรียนรู้เกี่ยวกับเทคโนโลยีใหม่ ๆ สามารถกระทำได้ตลอดเวลากับผู้เชี่ยวชาญทั้งในระดับชาติและระดับนานาชาติ

.....

.....

.....

*** ทั้งนี้ ได้แนบเอกสารและหลักฐานประกอบที่เกี่ยวข้องซึ่งได้ลงลายมือชื่อรับรองสำเนาถูกต้อง มาพร้อมใบสมัครแล้ว**

☑ (๑) รูปถ่ายสี หน้าตรงไม่สวมหมวก และไม่ใส่แว่นตาดำ ขนาด ๒ นิ้ว ถ่ายไว้ไม่เกิน ๑ ปี นับถึงวันสมัคร จำนวน ๒ รูป

☑ (๒) สำเนาทะเบียนบ้าน จำนวน ๑ ฉบับ

☑ (๓) สำเนาบัตรประจำตัวประชาชน หรือสำเนาบัตรประจำตัวอื่นซึ่งทางราชการหรือหน่วยงานของรัฐออกให้อย่างใดอย่างหนึ่ง จำนวน ๑ ฉบับ

☑ (๔) เอกสารและหลักฐานที่แสดงความรู้ ความเชี่ยวชาญ ประสบการณ์และผลงานที่จะยังประโยชน์ต่อการปฏิบัติหน้าที่ของ กสทช. ด้านที่สมัคร

☑ (๕) เอกสารและหลักฐานที่แสดงว่าเป็นบุคคลผู้มีลักษณะอย่างหนึ่งอย่างใดตามมาตรา ๑๔/๒ แห่งพระราชบัญญัติองค์กรจัดสรรคลื่นความถี่ฯ ตามที่ผู้สมัครระบุไว้ในใบสมัคร (โดยหากเป็นผู้สมัครตามมาตรา ๑๔/๒ (๑) (๒) (๓) หรือ (๔) จะต้องแสดงเอกสารหลักฐาน เช่น หนังสือรับรองจากต้นสังกัด สำเนาคำสั่งแต่งตั้ง หรือหนังสือรับรองเงินเดือน เป็นต้น ในส่วนของผู้สมัครตามมาตรา ๑๔/๒ (๕) หรือ (๖) จะต้องแสดงสำเนาเอกสารหลักฐาน เช่น สัญญาจ้าง คำสั่ง ประกาศ หรือรายงานการประชุมขององค์กรหรือหน่วยงาน เป็นต้น)

☑ (๖) เอกสารแสดงวิสัยทัศน์ของผู้สมัครที่แสดงถึงการนำความรู้ ความเชี่ยวชาญ และประสบการณ์ของตนเพื่อนำมากำหนดทิศทางหรือเป้าหมายในการปฏิบัติหน้าที่ของ กสทช. ตามพระราชบัญญัติองค์กรจัดสรรคลื่นความถี่ฯ จำนวนไม่เกิน ๓ หน้ากระดาษ ขนาดมาตรฐาน เอ ๔ โดยใช้ภาษาไทย ชนิดตัวพิมพ์ธรรมดา แบบ Angsana New ขนาด ๑๖ พอยต์ ไม่เกิน ๓๒ บรรทัด ต่อหนึ่งหน้ากระดาษ **(หากเอกสารดังกล่าวไม่ถูกต้องตามที่กำหนด คณะกรรมการสรรหาอาจไม่รับไว้พิจารณา)**

☐ (๗) กรณีที่ผู้สมัครเป็นผู้ที่มีบิดาและมารดาที่มีสัญชาติอื่น ให้แสดงหลักฐานที่แสดงว่าเป็นผู้มีสัญชาติไทยโดยการเกิด (สำเนาใบสำคัญประจำตัวคนต่างด้าว หรือใบสำคัญถิ่นที่อยู่ของบิดาและมารดา และสูติบัตรของผู้สมัคร)

☐ (๘) เอกสารหรือหลักฐานที่จำเป็นอื่น ๆ เช่น หลักฐานการเปลี่ยนชื่อตัวและชื่อสกุล เป็นต้น (ถ้ามี)

☑ (๙) ใบรับรองแพทย์ จากแพทย์ซึ่งได้ขึ้นทะเบียนและรับใบอนุญาตเป็นผู้ประกอบวิชาชีพเวชกรรม จากแพทยสภา ซึ่งออกให้ไว้ไม่เกิน ๑ เดือน นับถึงวันสมัคร

(* เอกสารและหลักฐานตาม (๒) (๓) (๔) (๕) (๖) (๗) (๘) และ (๙) ให้ผู้สมัครจัดทำจำนวนสิบชุด พร้อมลงลายมือชื่อกำกับทุกหน้า แต่ถ้าเป็นเอกสารตาม (๔) ที่ตีพิมพ์เป็นเล่มให้ลงลายมือชื่อเฉพาะหน้าแรกของเอกสาร **หากปรากฏว่าเอกสารและหลักฐานประกอบการรับสมัครไม่ถูกต้องครบถ้วนตามที่กำหนด คณะกรรมการสรรหาจะไม่รับไว้พิจารณา)**

ข้าพเจ้าขอรับรองว่าเป็นบุคคลผู้มีคุณสมบัติและไม่มีลักษณะต้องห้าม มีความรู้ ความเชี่ยวชาญ ประสบการณ์ และผลงานตามมาตรา ๖ มาตรา ๗ มาตรา ๑๔/๑ และมีลักษณะอย่างหนึ่งอย่างใดตามมาตรา ๑๔/๒ แห่งพระราชบัญญัติองค์กรจัดสรรคลื่นความถี่และกำกับการประกอบกิจการวิทยุกระจายเสียง วิทยุโทรทัศน์ และกิจการโทรคมนาคม พ.ศ. ๒๕๕๓ แก้ไขเพิ่มเติม (ฉบับที่ ๒) พ.ศ. ๒๕๖๐ และขอรับรองว่ารายละเอียดเกี่ยวกับประวัติของข้าพเจ้าตามที่ระบุไว้ข้างต้นพร้อมเอกสารและหลักฐานประกอบที่เกี่ยวข้องเป็นความจริงทุกประการ

ในกรณีที่ตรวจพบว่าข้อความข้างต้นนี้ไม่ตรงกับความเป็นจริง หรือปกปิดข้อความจริงที่ควรแจ้งให้ทราบและก่อให้เกิดความเสียหายต่อคณะกรรมการสรรหาหรือสำนักงานเลขาธิการวุฒิสภา หรือผู้อื่น ข้าพเจ้าถือเป็นความรับผิดชอบของข้าพเจ้าเองทั้งสิ้น

ข้าพเจ้ายินยอมให้สำนักงานเลขาธิการวุฒิสภาเปิดเผย หรือสำเนาใบสมัคร เอกสารและหลักฐานประกอบการสมัคร ตลอดจนข้อมูล เอกสาร และหลักฐานใด ๆ ที่ข้าพเจ้าได้ให้ไว้ต่อสำนักงานเลขาธิการวุฒิสภาได้

นอกจากนี้ ข้าพเจ้ายินยอมให้หน่วยงานของรัฐ เจ้าหน้าที่ของรัฐ หน่วยงานเอกชน ตลอดจนหน่วยงานและบุคคลอื่นใด ที่มีข้อมูลข่าวสารของข้าพเจ้าหรือที่เกี่ยวข้องกับข้าพเจ้าอยู่ในความครอบครองหรือควบคุมดูแล ไม่ว่าจะเป็นข้อมูลข่าวสารส่วนบุคคลหรือข้อมูลข่าวสารประเภทอื่นใดก็ตาม สามารถดำเนินการเปิดเผยและสำเนาข้อมูลข่าวสารดังกล่าวทั้งหมด ให้แก่คณะกรรมการสรรหาและสำนักงานเลขาธิการวุฒิสภา เพื่อประโยชน์ในการคัดเลือกกรรมการกิจการกระจายเสียง กิจการโทรทัศน์ และกิจการ

โทรคมนาคมแห่งชาติได้ ทั้งนี้ โดยให้ถือว่าเป็นการให้ความยินยอมทั้งกรณีทั่วไป และตามกฎหมายว่าด้วยข้อมูลข่าวสารของราชการ

ก่อนยื่นใบสมัครฉบับนี้ ข้าพเจ้าได้ศึกษาและทำความเข้าใจพระราชบัญญัติองค์กรจัดสรรคลื่นความถี่และกำกับการประกอบกิจการวิทยุกระจายเสียง วิทยุโทรทัศน์ และกิจการโทรคมนาคม พ.ศ. ๒๕๕๓ และที่แก้ไขเพิ่มเติม และระเบียบคณะกรรมการสรรหากรรมการกิจการกระจายเสียง กิจการโทรทัศน์ และกิจการโทรคมนาคมแห่งชาติ ว่าด้วยหลักเกณฑ์และวิธีการคัดเลือกผู้สมควรได้รับเลือกเป็นกรรมการกิจการกระจายเสียง กิจการโทรทัศน์ และกิจการโทรคมนาคมแห่งชาติ พ.ศ. ๒๕๖๓ ตลอดจนกฎ ประกาศ และระเบียบที่เกี่ยวข้อง รวมทั้งใบสมัครฉบับนี้ และเอกสารหลักฐานแนบท้ายต่าง ๆ ทั้งหมดโดยตลอดเป็นอย่างดีแล้ว ข้าพเจ้าขอแสดงเจตนายอมรับและสมัครใจปฏิบัติตามบทบัญญัติ ข้อกำหนด หลักเกณฑ์ ขั้นตอน และวิธีการต่าง ๆ ที่ได้กำหนดไว้ในกฎหมาย กฎ ประกาศ และระเบียบดังกล่าว รวมทั้งใบสมัครฉบับนี้ และเอกสารหลักฐานแนบท้ายทั้งหมด

ลงชื่อ .....

(.....นายอธิคม ฤกษบุตร.....)

ผู้สมัคร

วันที่ ....๒๓.... เดือน ..ตุลาคม..... พ.ศ. ..๒๕๖๓.....

สำเนาบัตรประจำตัวประชาชน

สำเนาทะเบียนบ้าน

ด้านกิจการโทรคมนาคม

นายกิตติศักดิ์ ศรีประเสริฐ

กลุ่มงานบริหารทั่วไป
ลำดับที่ 008
วันที่ 27 ต.ค. 2563 เวลา 10:35 น.
สำนักกำกับและตรวจสอบ



ใบสมัคร
เข้ารับการสรรหาเป็นกรรมการกิจการกระจายเสียง
กิจการโทรทัศน์ และกิจการโทรคมนาคมแห่งชาติ

.....

ข้าพเจ้า.....นายกิตติศักดิ์..... **นามสกุล** .....ศรีประเสริฐ.....

มีความประสงค์สมัครเข้ารับการสรรหาเป็นกรรมการกิจการกระจายเสียง กิจการโทรทัศน์ และกิจการโทรคมนาคมแห่งชาติ (โปรดระบุว่าเป็นผู้มีความรู้ความเชี่ยวชาญด้านใดด้านหนึ่งแต่เพียงด้านเดียว ตามที่บัญญัติไว้ในมาตรา ๖ แห่งพระราชบัญญัติองค์กรจัดสรรคลื่นความถี่และกำกับการประกอบกิจการวิทยุกระจายเสียง วิทยุโทรทัศน์ และกิจการโทรคมนาคม พ.ศ. ๒๕๕๓ แก้ไขเพิ่มเติม (ฉบับที่ ๒) พ.ศ. ๒๕๖๐)

- ☐ ด้านกิจการกระจายเสียง
- ☐ ด้านกิจการโทรทัศน์
- ☑ ด้านกิจการโทรคมนาคม
- ☐ ด้านวิศวกรรม
- ☐ ด้านกฎหมาย
- ☐ ด้านเศรษฐศาสตร์
- ☐ ด้านการคุ้มครองผู้บริโภคหรือส่งเสริมสิทธิและเสรีภาพของประชาชน

และมีลักษณะอย่างหนึ่งอย่างใดดังต่อไปนี้ (โปรดระบุว่ามีลักษณะอย่างหนึ่งอย่างใดตามที่บัญญัติไว้ในมาตรา ๑๔/๒ แห่งพระราชบัญญัติองค์กรจัดสรรคลื่นความถี่ฯ)

☑ ๑. เป็นหรือเคยเป็นข้าราชการพลเรือน พนักงานในหน่วยงานอื่นของรัฐหรือรัฐวิสาหกิจที่ดำรงตำแหน่งไม่ต่ำกว่ารองหัวหน้าส่วนราชการตั้งแต่ระดับกรมขึ้นไป หรือรองหัวหน้าหน่วยงานอื่นของรัฐที่เป็นนิติบุคคลหรือรัฐวิสาหกิจ ตามมาตรา ๑๔/๒ (๑)
(โปรดระบุรายละเอียด)

.....กรรมการผู้จัดการใหญ่ บริษัท กสท โทรคมนาคม จำกัด(มหาชน) ซึ่งเป็นรัฐวิสาหกิจภายใต้สังกัดกระทรวงดิจิทัลเพื่อเศรษฐกิจและสังคม ประกอบกิจการโทรคมนาคมและให้บริการทางด้านโทรคมนาคมทุกลักษณะ ทุกประเภท รวมถึงกิจการที่ต่อเนื่องหรือใกล้เคียงกัน หรือที่เกี่ยวกับ หรือซึ่งเป็นประโยชน์แก่การประกอบกิจการโทรคมนาคม และให้บริการทางด้านโทรคมนาคมดังกล่าวทั้งในประเทศ ระหว่างประเทศ และนอกประเทศ มีทุนจดทะเบียน 10,000 ล้านบาท ....หรือ

☐ ๒. เป็นหรือเคยเป็นนายทหารหรือนายตำรวจที่มียศตั้งแต่พันเอก นาวาเอก นาวาอากาศเอก หรือพันตำรวจเอก อัตราเงินเดือนพันเอกพิเศษ นาวาเอกพิเศษ นาวาอากาศเอกพิเศษ หรือพันตำรวจเอกพิเศษขึ้นไป ตามมาตรา ๑๔/๒ (๒)
(โปรดระบุรายละเอียด)

.....

.....

.....

.....

.....

.....

☐ ๓. ดำรงตำแหน่งหรือเคยดำรงตำแหน่งรองศาสตราจารย์ขึ้นไป ตามมาตรา ๑๔/๒ (๓)
(โปรดระบุรายละเอียด)

.....

.....

.....

.....

.....

☐ ๔. เป็นหรือเคยเป็นผู้บริหารมาแล้วไม่น้อยกว่าสามปีในตำแหน่งไม่ต่ำกว่ารองกรรมการผู้จัดการในบริษัทมหาชนจำกัดที่มีทุนจดทะเบียนไม่น้อยกว่าห้าร้อยล้านบาท ตามมาตรา ๑๔/๒ (๔)
(โปรดระบุรายละเอียด)

.....

.....

.....

.....

.....

200

ใบสมัคร นายกิตติศักดิ์ ศรีประเสริฐ

☐ ๕. มีประสบการณ์การทำงานด้านการคุ้มครองผู้บริโภคหรือส่งเสริมสิทธิและเสรีภาพของประชาชนอย่างสม่ำเสมอและต่อเนื่องมาแล้วไม่น้อยกว่าสิบปี ตามมาตรา ๑๙/๒ (๕) (โปรดระบุรายละเอียด)

ระยะเวลา		ประสบการณ์การทำงานด้านการคุ้มครองผู้บริโภคหรือส่งเสริมสิทธิและเสรีภาพของประชาชน	รวมระยะเวลา (ปี/เดือน)
เริ่ม (เดือน/ปี)	ถึง (เดือน/ปี)		
รวมระยะเวลาทั้งสิ้น ..... ปี ..... เดือน			

หมายเหตุ : ระยะเวลาให้นับถึงวันสมัครเข้ารับการสรรหา

ใบสมัคร นายกิตติศักดิ์ ศรีประเสริฐ

☐ ๖. มีประสบการณ์ด้านการบริหารกิจการกระจายเสียง กิจการโทรทัศน์ หรือกิจการโทรคมนาคม อย่างสม่ำเสมอและต่อเนื่องมาแล้วไม่น้อยกว่าสิบปี ตามมาตรา ๑๔/๒ (๖) (โปรดระบุรายละเอียด)

ระยะเวลา		ประสบการณ์ด้านการบริหารกิจการกระจายเสียง กิจการโทรทัศน์ หรือกิจการโทรคมนาคม	รวม ระยะเวลา (ปี/เดือน)
เริ่ม (เดือน/ปี)	ถึง (เดือน/ปี)		
รวมระยะเวลาทั้งสิ้น ..... ปี ..... เดือน			

<u>หมายเหตุ</u> : ระยะเวลาให้นับถึงวันสมัครเข้ารับการสรรหา

ใบสมัคร นายกิตติศักดิ์ ศรีประเสริฐ

๑. ประวัติส่วนตัว

ประวัติส่วนตัว

ใบสมัคร นายกิตติศักดิ์ ศรีประเสริฐ

๒. สถานที่อยู่ปัจจุบัน

ที่อยู่ปัจจุบัน

สถานที่ส่งเอกสารและติดต่อได้สะดวก

☑ สถานที่เดียวกับที่อยู่ปัจจุบัน

☐ สถานที่ทำงาน / ที่บ้าน / เลขที่ ..... หมู่ที่ ..... ตรอก / ซอย.....

ถนน ..... ตำบล / แขวง .....อำเภอ / เขต.....

จังหวัด .....รหัสไปรษณีย์ ..... โทรศัพท์ .....

โทรสาร ..... โทรศัพท์เคลื่อนที่ .....

อีเมล์.....

๓. วุฒิการศึกษาและการฝึกอบรม/ดูงาน

๓.๑ วุฒิการศึกษา (ตั้งแต่ระดับปริญญาตรีหรือเทียบเท่าขึ้นไป)

(๑) ชื่อปริญญา..ปริญญาตรี วิศวกรรมศาสตร์ สาขา Electronics....สถานศึกษา.สถาบันเทคโนโลยีพระจอมเกล้าเจ้าคุณทหารลาดกระบัง. ....ปีที่สำเร็จการศึกษา...พ.ศ.2532.....

(๒) ชื่อปริญญา...ปริญญาโท วิทยาศาสตร์ สาขา Industrial Engineering ...สถานศึกษา...The University of Texas at Arlington ประเทศสหรัฐอเมริกา...ปีที่สำเร็จการศึกษา...พ.ศ.2535...

(๓) ชื่อปริญญา...ปริญญาโท บริหารธุรกิจ (MBA) วิชาเอก Finance และ Entrepreneurial Management สถานศึกษา..The Wharton School, University of Pennsylvania ประเทศสหรัฐอเมริกา ปีที่สำเร็จการศึกษา...พ.ศ.2544..

(๔) ชื่อปริญญา.....สถานศึกษา.....

ปีที่สำเร็จการศึกษา.....

(๕) ชื่อปริญญา.....สถานศึกษา.....

ปีที่สำเร็จการศึกษา.....

ใบสมัคร นายกิตติศักดิ์ ศรีประเสริฐ

๓.๒ การฝึกอบรม/ดูงาน

(๑) ชื่อหลักสูตร/เรื่อง.....วิทยาลัยป้องกันราชอาณาจักร (วปอ.) รุ่นที่ 63...(อยู่ระหว่างศึกษา).....

สถาบัน/หน่วยงาน.....วิทยาลัยป้องกันราชอาณาจักร สถาบันวิชาการป้องกันประเทศ.....

ระยะเวลาตั้งแต่ .....5 ต.ค.2563..... ถึง .....10 ก.ย.2564..... รวม ..... ปี ...11... เดือน...5...วัน

(๒) ชื่อหลักสูตร/เรื่อง.....หลักสูตรผู้บริหารระดับสูง (หลักสูตร วตท.) รุ่นที่ 16 .....

สถาบัน/หน่วยงาน.....สถาบันวิทยาการตลาดทุน.....

ระยะเวลาตั้งแต่ ....2 มี.ค.2556..... ถึง .....18 ก.ค.2556..... รวม ..... ปี ...4.... เดือน...16.....วัน

(๓) ชื่อหลักสูตร/เรื่อง.....หลักสูตร Director Certification Program (DCP) รุ่น 156 .....

สถาบัน/หน่วยงาน.....สมาคมส่งเสริมสถาบันกรรมการบริษัทไทย (IOD).....

ระยะเวลาตั้งแต่ .....25 มี.ค.2556..... ถึง ....30 มี.ค.2556..... รวม ..... ปี ..... เดือน...7...วัน

(๔) ชื่อหลักสูตร/เรื่อง.....

สถาบัน/หน่วยงาน.....

ระยะเวลาตั้งแต่ ..... ถึง ..... รวม ..... ปี ..... เดือน.....วัน

(๕) ชื่อหลักสูตร/เรื่อง.....

สถาบัน/หน่วยงาน.....

ระยะเวลาตั้งแต่ ..... ถึง ..... รวม ..... ปี ..... เดือน.....วัน

(๖) ชื่อหลักสูตร/เรื่อง.....

สถาบัน/หน่วยงาน.....

ระยะเวลาตั้งแต่ ..... ถึง ..... รวม ..... ปี ..... เดือน.....วัน

๔. ประสบการณ์การทำงานที่ผ่านมา (ให้ระบุเฉพาะตำแหน่งสำคัญ ๆ และระยะเวลาของการดำรงตำแหน่งนั้น)

๔.๑ ประวัติการทำงาน (ทั้งภาครัฐและภาคเอกชน)

(๑) ตำแหน่ง.....ผู้ชำนาญการด้านโทรคมนาคม.....

ระยะเวลาตั้งแต่ ....1 ม.ค.2558..... ถึง .....31 ธ.ค.2559..... รวม .....2..... ปี ..... เดือน

หน่วยงาน.....บริษัท เพลย์เวิร์ค จำกัด .....

สถานที่ตั้ง.....33/4 ชั้น 24 อาคารเดอะไนน์ทาวเวอร์ อาคารบี ถ.พระรามเก้า แขวงห้วยขวาง

เขตห้วยขวาง กรุงเทพฯ 10310..... โทรศัพท์.....

ใบสมัคร นายกิตติศักดิ์ ศรีประเสริฐ

(๒) ตำแหน่ง.....กรรมการผู้จัดการใหญ่ กรรมการและเลขานุการคณะกรรมการ กสท.....

ระยะเวลาตั้งแต่ .....21 มี.ค.2555..... ถึง ..30 ส.ค.2557..... รวม .....2..... ปี .....5..... เดือน

หน่วยงาน.....บริษัท กสท โทรคมนาคม จำกัด (มหาชน).....

สถานที่ตั้ง.....99 ถ.แจ้งวัฒนะ แขวงทุ่งสองห้อง เขตหลักสี่ กรุงเทพฯ 10210.....

.....โทรศัพท์.....

(๓) ตำแหน่ง.....รองกรรมการผู้จัดการใหญ่ สายงานกลยุทธ์องค์กร .....

ระยะเวลาตั้งแต่ ....27 เม.ย.2548..... ถึง .....26 เม.ย.2550..... รวม ....2..... ปี ..... เดือน

หน่วยงาน.....บริษัท กสท โทรคมนาคม จำกัด (มหาชน).....

สถานที่ตั้ง.....99 ถ.แจ้งวัฒนะ แขวงทุ่งสองห้อง เขตหลักสี่ กรุงเทพฯ 10210.....

.....โทรศัพท์.....

(๔) ตำแหน่ง.....Regional Manager, Asia Pacific.....

ระยะเวลาตั้งแต่ .....1 ม.ค.2546..... ถึง .....31 ม.ค.2547..... รวม ....1..... ปี .....1..... เดือน

หน่วยงาน.....บริษัท AT&T Corporation.....

สถานที่ตั้ง.....มอร์ริสทาวน์ รัฐนิวเจอร์ซีย์ สหรัฐอเมริกา.....

.....โทรศัพท์.....

(๕) ตำแหน่ง.....รักษาการหัวหน้าสำนักผู้แทนต่างประเทศ-จีน.....

ระยะเวลาตั้งแต่ .....1 กค.2550..... ถึง ....29 ก.พ.2551..... รวม ..... ปี .....8..... เดือน

หน่วยงาน.....บริษัท ไทยคม จำกัด (มหาชน).....

สถานที่ตั้ง.....63/11 ถ.รัตนาธิเบศร์ จ.นนทบุรี 11000.....

.....โทรศัพท์.....

(๖) ตำแหน่ง.....ผู้จัดการฝ่ายการตลาด.....

ระยะเวลาตั้งแต่ .....1 มิ.ย.2535..... ถึง .....31 ส.ค.2537..... รวม ....2..... ปี .....3..... เดือน

หน่วยงาน.....บริษัท ไทยคม จำกัด (มหาชน).....

สถานที่ตั้ง.....63/11 ถ.รัตนาธิเบศร์ จ.นนทบุรี 11000.....

.....โทรศัพท์.....

ใบสมัคร นายกิตติศักดิ์ ศรีประเสริฐ

(๗) ตำแหน่ง.....

ระยะเวลาตั้งแต่ ..... ถึง ..... รวม ..... ปี ..... เดือน

หน่วยงาน.....

สถานที่ตั้ง.....

..... โทรศัพท์.....

๔.๒ ประวัติการเป็นกรรมการ ที่ปรึกษา หรือผู้ทรงคุณวุฒิที่สำคัญ

(๑) ตำแหน่ง.....กรรมการ.....

ระยะเวลาตั้งแต่ .....6 ต.ค.2563..... ถึง .....ปัจจุบัน..... รวม ..... ปี ..... เดือน

หน่วยงาน...องค์การอุตสาหกรรมป่าไม้ กระทรวงทรัพยากรธรรมชาติและสิ่งแวดล้อม.....

สถานที่ตั้ง...76 ถ.ราชดำเนินนอก แขวงวัดโสมนัส เขตป้อมปราบศัตรูพ่าย กรุงเทพฯ 10100.....

..... โทรศัพท์.....02-282-3243.....

(๒) ตำแหน่ง.....ที่ปรึกษาประธานกรรมการ.....

ระยะเวลาตั้งแต่ .....1 ธ.ค.2562..... ถึง .... ปัจจุบัน..... รวม ..... ปี .....11..... เดือน

หน่วยงาน.....บริษัท การบินไทย จำกัด (มหาชน).....

สถานที่ตั้ง.....89 ถ.วิภาวดีรังสิต แขวงจอมพล เขตจตุจักร กรุงเทพฯ 10900 .....

..... โทรศัพท์.....02 356 1111.....

(๓) ตำแหน่ง.....กรรมการ.....

ระยะเวลาตั้งแต่ ...25 เม.ย.2560.... ถึง ....1 ก.ค.2563..... รวม .....3..... ปี .....2..... เดือน

หน่วยงาน.....บริษัท พรีไซซ ซีสเท็ม แอนด์ โปรเจ็ค จำกัด.....

สถานที่ตั้ง.....1/333 หมู่ 9 ต.บางพูด อ.ปากเกร็ด จ.นนทบุรี 11120.....

..... โทรศัพท์.....02 545 3691.....

(๔) ตำแหน่ง.....กรรมการ/กรรมการอิสระ.....

ระยะเวลาตั้งแต่ .....1 มี.ค.2559..... ถึง .....13 พ.ย..2560..... รวม .....1..... ปี .....7..... เดือน

หน่วยงาน.....บริษัท มาสเตอร์คูล อินเตอร์เนชั่นแนล จำกัด (มหาชน).....

สถานที่ตั้ง.....12/16-17 ถ.เทศบาลสงเคราะห์ แขวงลาดยาว เขตจตุจักร กรุงเทพฯ 10900.....

..... โทรศัพท์.....02 953 8800.....

(๕) ตำแหน่ง.....กรรมการ/กรรมการตรวจสอบ.....

ระยะเวลาตั้งแต่ ....22 พ.ค.2551..... ถึง ....30 มี.ค..2552..... รวม ..... ปี .....10..... เดือน

หน่วยงาน.....บริษัท ธนารักษ์พัฒนาสินทรัพย์ จำกัด.....

สถานที่ตั้ง.....ศูนย์ราชการเฉลิมพระเกียรติ 80 พรรษา 5 ธันวาคม 2550 .....เลขที่ 120 .....

....อาคารธนพิพัฒน์ แขวงทุ่งสองห้อง เขตหลักสี่ กรุงเทพฯ 10210... โทรศัพท์...02 142 2233.....

(๖) ตำแหน่ง.....

ระยะเวลาตั้งแต่ ..... ถึง ..... รวม ..... ปี ..... เดือน

หน่วยงาน.....

สถานที่ตั้ง.....

..... โทรศัพท์.....

(๗) ตำแหน่ง.....

ระยะเวลาตั้งแต่ ..... ถึง ..... รวม ..... ปี ..... เดือน

หน่วยงาน.....

สถานที่ตั้ง.....

..... โทรศัพท์.....

๕. ปัจจุบันดำรงตำแหน่งหรือประกอบอาชีพหรือวิชาชีพ

๕.๑ ปัจจุบันเป็นข้าราชการซึ่งมีตำแหน่งหรือเงินเดือนประจำ (ข้าราชการบำนาญ โปรดระบุในข้อนี้)

ตำแหน่ง .....ระดับ .....

เงินเดือน ..... บาท สังกัด .....

โทรศัพท์ .....

๕.๒ ปัจจุบันเป็นพนักงานหรือลูกจ้างของหน่วยงานของรัฐ รัฐวิสาหกิจ หรือราชการส่วนท้องถิ่น หรือเป็นกรรมการ หรือที่ปรึกษาของหน่วยงานของรัฐหรือรัฐวิสาหกิจ

ตำแหน่ง .....ระดับ .....

เงินเดือน ..... บาท หน่วยงาน .....

โทรศัพท์ .....

ใบสมัคร นายกิตติศักดิ์ ศรีประเสริฐ

๕.๓ ปัจจุบันดำรงตำแหน่งหรือเป็นพนักงาน ผู้ถือหุ้น หรือหุ้นส่วนในบริษัท ห้างหุ้นส่วน หรือนิติบุคคลอื่นใด ที่ดำเนินธุรกิจโดยมุ่งหาผลกำไร หรือรายได้มาแบ่งปันกัน (โปรดระบุรายละเอียด)

ตำแหน่ง .....

บริษัท / ห้างหุ้นส่วน / นิติบุคคลอื่นใด .....

ประกอบธุรกิจด้าน .....

สถานที่ตั้ง .....

โทรศัพท์ ..... เงินเดือน ..... บาท

๕.๔ เป็นลูกจ้างของบุคคล (นอกเหนือจากการเป็นลูกจ้างตามข้อ ๕.๒)

ชื่อ (นายจ้าง) ..... นามสกุล .....

สถานที่ตั้ง .....

โทรศัพท์ ..... เงินเดือน ..... บาท

๕.๕ ปัจจุบันประกอบอาชีพหรือวิชาชีพอิสระอื่นใด (โปรดระบุรายละเอียดพร้อมสถานที่ประกอบการ)

ประเภท .....

สถานที่ประกอบการ .....

โทรศัพท์ .....รายได้/เงินเดือน .....บาท

๖. มีลักษณะต้องห้ามอย่างหนึ่งอย่างใดดังต่อไปนี้ หรือไม่

๖.๑ เป็นผู้ดำรงตำแหน่งทางการเมือง

☑ ไม่เป็น

☐ เป็น (โปรดระบุ) .....

.....

๖.๒ เป็นผู้ดำรงตำแหน่งใดในพรรคการเมือง

☑ ไม่เป็น

☐ เป็น (โปรดระบุ) .....

.....

๖.๓ เป็นบุคคลวิกลจริตหรือจิตฟั่นเฟือนไม่สมประกอบ

☑ ไม่เป็น

☐ เป็น (โปรดระบุ) .....

.....

ใบสมัคร นายกิตติศักดิ์ ศรีประเสริฐ

๖.๔ เป็นผู้ติดยาเสพติดให้โทษ

☑ ไม่เป็น

☐ เป็น (โปรดระบุ) .....

.....

๖.๕ เป็นบุคคลล้มละลายหรือเคยเป็นบุคคลล้มละลายทุจริต

- บุคคลล้มละลาย

☑ ไม่เป็น

☐ เป็น (โปรดระบุ) .....

.....

- บุคคลล้มละลายทุจริต

☑ ไม่เคยเป็น

☐ เคยเป็น (โปรดระบุ).....

.....

๖.๖ เป็นบุคคลที่ต้องคำพิพากษาให้จำคุกและถูกคุมขังอยู่โดยหมายของศาล

☑ ไม่เป็น

☐ เป็น (โปรดระบุ) .....

.....

๖.๗ เคยต้องคำพิพากษาอันถึงที่สุดว่ากระทำความผิดใด เว้นแต่เป็นความผิดอันได้กระทำโดยประมาท ความผิดลหุโทษ หรือความผิดฐานหมิ่นประมาท

☑ ไม่เคย

☐ เคย (โปรดระบุ) .....

.....

๖.๘ เคยถูกไล่ออก ปลดออก หรือให้ออกจากราชการ หน่วยงานของรัฐหรือรัฐวิสาหกิจ หรือจากหน่วยงานของเอกชน เพราะทุจริตต่อหน้าที่ หรือประพฤติชั่วอย่างร้ายแรง หรือถือว่ากระทำการทุจริตและประพฤติมิชอบในวงราชการ

☑ ไม่เคย

☐ เคย (โปรดระบุ) .....

.....

ใบสมัคร นายกิตติศักดิ์ ศรีประเสริฐ

๖.๙ เคยต้องคำพิพากษาหรือคำสั่งของศาลให้ทรัพย์สินตกเป็นของแผ่นดินเพราะร่ำรวยผิดปกติ หรือมีทรัพย์สินเพิ่มขึ้นผิดปกติ

☑ ไม่เคย

☐ เคย (โปรดระบุ) .....

.....

๖.๑๐ เป็นตุลาการศาลรัฐธรรมนูญ กรรมการการเลือกตั้ง ผู้ตรวจการแผ่นดิน กรรมการป้องกันและปราบปรามการทุจริตแห่งชาติ กรรมการตรวจเงินแผ่นดิน หรือกรรมการสิทธิมนุษยชนแห่งชาติ

☑ ไม่เป็น

☐ เป็น (โปรดระบุ) .....

.....

๖.๑๑ เคยถูกวุฒิสภามีมติให้ถอดถอนออกจากตำแหน่ง

☑ ไม่เคย

☐ เคย (โปรดระบุ) .....

.....

๖.๑๒ เป็นหรือเคยเป็นกรรมการ ผู้จัดการ ผู้บริหาร ที่ปรึกษา พนักงาน ผู้ถือหุ้น หรือหุ้นส่วนในบริษัทหรือห้างหุ้นส่วนหรือนิติบุคคลอื่นใด บรรดาที่ประกอบธุรกิจด้านกิจการกระจายเสียง กิจการโทรทัศน์ หรือกิจการโทรคมนาคม ในระยะเวลาหนึ่งปีก่อนได้รับการคัดเลือกตามมาตรา ๑๕

☑ ไม่เป็น

☐ เป็น (โปรดระบุรายละเอียดและช่วงเวลา พร้อมแนบเอกสารหลักฐานที่เกี่ยวกับบริษัทหรือห้างหุ้นส่วนหรือนิติบุคคลดังกล่าว)

.....

.....

☐ ไม่เคยเป็น

☐ เคยเป็น (โปรดระบุรายละเอียดและช่วงเวลา พร้อมแนบเอกสารหลักฐานที่เกี่ยวกับบริษัทหรือห้างหุ้นส่วนหรือนิติบุคคลดังกล่าว)

.....

.....

ใบสมัคร นายกิตติศักดิ์ ศรีประเสริฐ

๖.๑๓ เป็นผู้อยู่ในระหว่างต้องห้ามมิให้ดำรงตำแหน่งทางการเมือง

☑ ไม่เป็น

☐ เป็น (โปรดระบุ) .....

.....

๖.๑๔ เคยเป็นผู้ต้องพ้นจากตำแหน่งกรรมการ หรือผู้บริหารบริษัทมหาชนจำกัด เพราะเหตุมีลักษณะที่แสดงถึงการขาดความเหมาะสมที่จะได้รับความไว้วางใจให้บริหารจัดการกิจการที่มีมหาชนเป็นผู้ถือหุ้นตามกฎหมายว่าด้วยหลักทรัพย์และตลาดหลักทรัพย์

☑ ไม่เคยเป็น

☐ เคยเป็น (โปรดระบุ) .....

.....

๗. เคยถูกตั้งกรรมการสอบสวนทางวินัย หรือเคยถูกลงโทษทางวินัย หรือมีคดีอยู่ในระหว่างการพิจารณาของศาลหรือเคยถูกดำเนินคดีในเรื่องใด ๆ หรือเคยถูกฟ้องร้องเป็นคู่ความในคดีอาญาหรือคดีล้มละลายหรือไม่ อย่างไร

☑ ไม่เคย

☐ เคย (โปรดระบุรายละเอียดให้ชัดเจน) .....

.....

.....

.....

.....

.....

.....

.....

.....

.....

.....

.....

ใบสมัคร นายกิตติศักดิ์ ศรีประเสริฐ

๘. ความรู้ ความเชี่ยวชาญ ประสบการณ์และผลงานที่จะยังประโยชน์ต่อการปฏิบัติหน้าที่ของ กสทช. ในด้านที่สมัคร (โดยระบุผลงาน เช่น ตำราทางวิชาการ บทความ วิทยานิพนธ์ รายงาน ผลงานศึกษาหรือวิจัย ประสบการณ์หรือผลงานในด้านที่สมัคร เป็นต้น)

.....

.....

.....(รายละเอียดตามเอกสารแนบข้อ 4).....

.....

.....

.....

.....

.....

.....

.....

.....

.....

.....

.....

.....

.....

.....

.....

.....

.....

.....

ใบสมัคร นายกิตติศักดิ์ ศรีประเสริฐ

*** ทั้งนี้ ได้แนบเอกสารและหลักฐานประกอบที่เกี่ยวข้องซึ่งได้ลงลายมือชื่อรับรองสำเนาถูกต้อง มาพร้อมใบสมัครแล้ว**

☑ (๑) รูปถ่ายสี หน้าตรงไม่สวมหมวก และไม่ใส่แว่นตาดำ ขนาด ๒ นิ้ว ถ่ายไว้ไม่เกิน ๑ ปี นับถึงวันสมัคร จำนวน ๒ รูป

☑ (๒) สำเนาทะเบียนบ้าน จำนวน ๑ ฉบับ

☑ (๓) สำเนาบัตรประจำตัวประชาชน หรือสำเนาบัตรประจำตัวอื่นซึ่งทางราชการหรือหน่วยงานของรัฐออกให้อย่างใดอย่างหนึ่ง จำนวน ๑ ฉบับ

☑ (๔) เอกสารและหลักฐานที่แสดงความรู้ ความเชี่ยวชาญ ประสบการณ์และผลงานที่จะยังประโยชน์ต่อการปฏิบัติหน้าที่ของ กสทช. ด้านที่สมัคร

☑ (๕) เอกสารและหลักฐานที่แสดงว่าเป็นบุคคลผู้มีลักษณะอย่างหนึ่งอย่างใดตามมาตรา ๑๔/๒ แห่งพระราชบัญญัติองค์กรจัดสรรคลื่นความถี่ฯ ตามที่ผู้สมัครระบุไว้ในใบสมัคร (โดยหากเป็นผู้สมัครตามมาตรา ๑๔/๒ (๑) (๒) (๓) หรือ (๔) จะต้องแสดงเอกสารหลักฐาน เช่น หนังสือรับรองจากต้นสังกัด สำเนาคำสั่งแต่งตั้ง หรือหนังสือรับรองเงินเดือน เป็นต้น ในส่วนของผู้สมัครตามมาตรา ๑๔/๒ (๕) หรือ (๖) จะต้องแสดงสำเนาเอกสารหลักฐาน เช่น สัญญาจ้าง คำสั่ง ประกาศ หรือรายงานการประชุมขององค์กรหรือหน่วยงาน เป็นต้น)

☑ (๖) เอกสารแสดงวิสัยทัศน์ของผู้สมัครที่แสดงถึงการนำความรู้ ความเชี่ยวชาญ และประสบการณ์ของตนเพื่อนำมากำหนดทิศทางหรือเป้าหมายในการปฏิบัติหน้าที่ของ กสทช. ตามพระราชบัญญัติองค์กรจัดสรรคลื่นความถี่ฯ <u>จำนวนไม่เกิน ๓ หน้ากระดาษ</u> ขนาดมาตรฐาน เอ ๔ โดยใช้ภาษาไทย ชนิดตัวพิมพ์ธรรมดา แบบ Angsana New ขนาด ๑๖ พอยต์ ไม่เกิน ๓๒ บรรทัด ต่อหนึ่งหน้ากระดาษ **(หากเอกสารดังกล่าวไม่ถูกต้องตามที่กำหนด คณะกรรมการสรรหาอาจไม่รับไว้พิจารณา)**

☐ (๗) กรณีที่ผู้สมัครเป็นผู้ที่มีบิดาและมารดาที่มีสัญชาติอื่น ให้แสดงหลักฐานที่แสดงว่าเป็นผู้มีสัญชาติไทยโดยการเกิด (สำเนาใบสำคัญประจำตัวคนต่างด้าว หรือใบสำคัญถิ่นที่อยู่ของบิดาและมารดา และสูติบัตรของผู้สมัคร)

☐ (๘) เอกสารหรือหลักฐานที่จำเป็นอื่น ๆ เช่น หลักฐานการเปลี่ยนชื่อตัวและชื่อสกุล เป็นต้น (ถ้ามี)

☑ (๙) ใบรับรองแพทย์ จากแพทย์ซึ่งได้ขึ้นทะเบียนและรับใบอนุญาตเป็นผู้ประกอบวิชาชีพเวชกรรมจากแพทยสภา ซึ่งออกให้ไว้ไม่เกิน ๑ เดือน นับถึงวันสมัคร

(* เอกสารและหลักฐานตาม (๒) (๓) (๔) (๕) (๖) (๗) (๘) และ (๙) ให้ผู้สมัครจัดทำจำนวนสิบชุด พร้อมลงลายมือชื่อกำกับทุกหน้า แต่ถ้าเป็นเอกสารตาม (๔) ที่ตีพิมพ์เป็นเล่มให้ลงลายมือชื่อเฉพาะหน้าแรกของเอกสาร หากปรากฏว่าเอกสารและหลักฐานประกอบการรับสมัครไม่ถูกต้องครบถ้วนตามที่กำหนด คณะกรรมการสรรหาจะไม่รับไว้พิจารณา)

ใบสมัคร นายกิตติศักดิ์ ศรีประเสริฐ

ข้าพเจ้าขอรับรองว่าเป็นบุคคลผู้มีคุณสมบัติและไม่มีลักษณะต้องห้าม มีความรู้ ความเชี่ยวชาญ ประสบการณ์ และผลงานตามมาตรา ๖ มาตรา ๗ มาตรา ๑๔/๑ และมีลักษณะอย่างหนึ่งอย่างใดตามมาตรา ๑๔/๒ แห่งพระราชบัญญัติองค์กรจัดสรรคลื่นความถี่และกำกับการประกอบกิจการวิทยุกระจายเสียง วิทยุโทรทัศน์ และกิจการโทรคมนาคม พ.ศ. ๒๕๕๓ แก้ไขเพิ่มเติม (ฉบับที่ ๒) พ.ศ. ๒๕๖๐ และขอรับรองว่ารายละเอียดเกี่ยวกับประวัติของข้าพเจ้าตามที่ระบุไว้ข้างต้นพร้อมเอกสารและหลักฐานประกอบที่เกี่ยวข้องเป็นความจริงทุกประการ

ในกรณีที่ตรวจพบว่าข้อความข้างต้นนี้ไม่ตรงกับความเป็นจริง หรือปกปิดข้อความจริงที่ควรแจ้งให้ทราบและก่อให้เกิดความเสียหายต่อคณะกรรมการสรรหาหรือสำนักงานเลขาธิการวุฒิสภา หรือผู้อื่น ข้าพเจ้าถือเป็นความรับผิดชอบของข้าพเจ้าเองทั้งสิ้น

ข้าพเจ้ายินยอมให้สำนักงานเลขาธิการวุฒิสภาเปิดเผย หรือสำเนาใบสมัคร เอกสารและหลักฐานประกอบการสมัคร ตลอดจนข้อมูล เอกสาร และหลักฐานใด ๆ ที่ข้าพเจ้าได้ให้ไว้ต่อสำนักงานเลขาธิการวุฒิสภาได้

นอกจากนี้ ข้าพเจ้ายินยอมให้หน่วยงานของรัฐ เจ้าหน้าที่ของรัฐ หน่วยงานเอกชน ตลอดจนหน่วยงานและบุคคลอื่นใด ที่มีข้อมูลข่าวสารของข้าพเจ้าหรือที่เกี่ยวข้องกับข้าพเจ้าอยู่ในความครอบครองหรือควบคุมดูแล ไม่ว่าจะเป็นข้อมูลข่าวสารส่วนบุคคลหรือข้อมูลข่าวสารประเภทอื่นใดก็ตาม สามารถดำเนินการเปิดเผยและสำเนาข้อมูลข่าวสารดังกล่าวทั้งหมด ให้แก่คณะกรรมการสรรหาและสำนักงานเลขาธิการวุฒิสภา เพื่อประโยชน์ในการคัดเลือกกรรมการกิจการกระจายเสียง กิจการโทรทัศน์ และกิจการโทรคมนาคมแห่งชาติได้ ทั้งนี้ โดยให้ถือว่าเป็นการให้ความยินยอมทั้งกรณีทั่วไป และตามกฎหมายว่าด้วยข้อมูลข่าวสารของราชการ

ก่อนยื่นใบสมัครฉบับนี้ ข้าพเจ้าได้ศึกษาและทำความเข้าใจพระราชบัญญัติองค์กรจัดสรรคลื่นความถี่และกำกับการประกอบกิจการวิทยุกระจายเสียง วิทยุโทรทัศน์ และกิจการโทรคมนาคม พ.ศ. ๒๕๕๓ และที่แก้ไขเพิ่มเติม และระเบียบคณะกรรมการสรรหากรรมการกิจการกระจายเสียง กิจการโทรทัศน์ และกิจการโทรคมนาคมแห่งชาติ ว่าด้วยหลักเกณฑ์และวิธีการคัดเลือกผู้สมควรได้รับเลือกเป็นกรรมการกิจการกระจายเสียง กิจการโทรทัศน์ และกิจการโทรคมนาคมแห่งชาติ พ.ศ. ๒๕๖๓ ตลอดจนกฎ ประกาศ และระเบียบที่เกี่ยวข้อง รวมทั้งใบสมัครฉบับนี้ และเอกสารหลักฐานแนบท้ายต่าง ๆ ทั้งหมด โดยตลอดเป็นอย่างดีแล้ว ข้าพเจ้าขอแสดงเจตนายอมรับและสมัครใจปฏิบัติตามบทบัญญัติ ข้อกำหนด หลักเกณฑ์ ขั้นตอน และวิธีการต่าง ๆ ที่ได้กำหนดไว้ในกฎหมาย กฎ ประกาศ และระเบียบดังกล่าว รวมทั้งใบสมัครฉบับนี้ และเอกสารหลักฐานแนบท้ายทั้งหมด

ลงชื่อ .....

(.....นายกิตติศักดิ์ ศรีประเสริฐ.....)

ผู้สมัคร

วันที่ ..19.. เดือน .....ตุลาคม..... พ.ศ. ..2563.....

สำเนาบัตรประจำตัวประชาชน

สำเนาทะเบียนบ้าน

ด้านวิศวกรรม

นายสมภพ ภูริวิกรัยพงศ์

กลุ่มงานบริหารทั่วไป
ลำดับที่ 007
วันที่ 27 ต.ค. 2563 เวลา 09.45 น.
สำนักกำกับและตรวจสอบ

ใบสมัคร
เข้ารับการสรรหาเป็นกรรมการกิจการกระจายเสียง
กิจการโทรทัศน์ และกิจการโทรคมนาคมแห่งชาติ

.....



ข้าพเจ้า นายสมภพ นามสกุล ภูริวิกรัยพงศ์

มีความประสงค์สมัครเข้ารับการสรรหาเป็นกรรมการกิจการกระจายเสียง กิจการโทรทัศน์ และกิจการโทรคมนาคมแห่งชาติ (โปรดระบุว่าเป็นผู้มีความรู้ความเชี่ยวชาญด้านใดด้านหนึ่งแต่เพียงด้านเดียว ตามที่บัญญัติไว้ในมาตรา ๖ แห่งพระราชบัญญัติองค์กรจัดสรรคลื่นความถี่และกำกับการประกอบกิจการวิทยุกระจายเสียง วิทยุโทรทัศน์ และกิจการโทรคมนาคม พ.ศ. ๒๕๕๓ แก้ไขเพิ่มเติม (ฉบับที่ ๒) พ.ศ. ๒๕๖๐)

- ☐ ด้านกิจการกระจายเสียง
- ☐ ด้านกิจการโทรทัศน์
- ☐ ด้านกิจการโทรคมนาคม
- ☑ ด้านวิศวกรรม
- ☐ ด้านกฎหมาย
- ☐ ด้านเศรษฐศาสตร์
- ☐ ด้านการคุ้มครองผู้บริโภคหรือส่งเสริมสิทธิและเสรีภาพของประชาชน

และมีลักษณะอย่างหนึ่งอย่างใดดังต่อไปนี้ (โปรดระบุว่ามีลักษณะอย่างหนึ่งอย่างใดตามที่บัญญัติไว้ในมาตรา ๑๔/๒ แห่งพระราชบัญญัติองค์กรจัดสรรคลื่นความถี่ฯ)

☑ ๑. เป็นหรือเคยเป็นข้าราชการพลเรือน พนักงานในหน่วยงานอื่นของรัฐหรือรัฐวิสาหกิจที่ดำรงตำแหน่งไม่ต่ำกว่ารองหัวหน้าส่วนราชการตั้งแต่ระดับกรมขึ้นไป หรือรองหัวหน้าหน่วยงานอื่นของรัฐที่เป็นนิติบุคคลหรือรัฐวิสาหกิจ ตามมาตรา ๑๔/๒ (๑)
(โปรดระบุรายละเอียด)

เคยเป็นพนักงานของรัฐ โดยดำรงตำแหน่ง อธิการสถาบันวิทยาการอวกาศและภูมิสารสนเทศ (รองผู้อำนวยการ สทอภ.) ของสำนักงานพัฒนาเทคโนโลยีอวกาศและภูมิสารสนเทศ (สทอภ.) (องค์การมหาชน) หรือ GISTDA ซึ่งเป็นหน่วยงานเทียบเท่าระดับกรม ในสังกัดของกระทรวงการอุดมศึกษา วิทยาศาสตร์ วิจัยและนวัตกรรม (อว.)

☐ ๒. เป็นหรือเคยเป็นนายทหารหรือนายตำรวจที่มียศตั้งแต่พันเอก นาวาเอก นาวาอากาศเอก หรือพันตำรวจเอก อัตราเงินเดือนพันเอกพิเศษ นาวาเอกพิเศษ นาวาอากาศเอกพิเศษ หรือพันตำรวจเอกพิเศษขึ้นไป ตามมาตรา ๑๔/๒ (๒)
(โปรดระบุรายละเอียด)

.....

.....

.....

.....

.....

.....

☑ ๓. ดำรงตำแหน่งหรือเคยดำรงตำแหน่งรองศาสตราจารย์ขึ้นไป ตามมาตรา ๑๔/๒ (๓)
(โปรดระบุรายละเอียด)

๒๖ ต.ค. ๒๕๖๑ ถึง ปัจจุบัน รองศาสตราจารย์ สาขาวิชา วิศวกรรมการบินและอวกาศ

๑ ก.พ. ๒๕๕๙ ถึง ๒๕ ต.ค. ๒๕๖๑ รองศาสตราจารย์ สาขาวิชา วิศวกรรมอิเล็กทรอนิกส์

๑๘ พ.ศ. ๒๕๕๐ ถึง ๓๑ ก.ค. ๒๕๕๗ รองศาสตราจารย์ สาขาวิชา วิศวกรรมอิเล็กทรอนิกส์

.....

.....

☐ ๔. เป็นหรือเคยเป็นผู้บริหารมาแล้วไม่น้อยกว่าสามปีในตำแหน่งไม่ต่ำกว่ารองกรรมการผู้จัดการในบริษัทมหาชนจำกัดที่มีทุนจดทะเบียนไม่น้อยกว่าห้าร้อยล้านบาท ตามมาตรา ๑๔/๒ (๔)
(โปรดระบุรายละเอียด)

.....

.....

.....

.....

.....

.....

☐ ๕. มีประสบการณ์การทำงานด้านการคุ้มครองผู้บริโภคหรือส่งเสริมสิทธิและเสรีภาพของประชาชนอย่างสม่ำเสมอและต่อเนื่องมาแล้วไม่น้อยกว่าสิบปี ตามมาตรา ๑๔/๒ (๕) (โปรดระบุรายละเอียด)

ระยะเวลา		ประสบการณ์การทำงานด้านการคุ้มครองผู้บริโภคหรือส่งเสริมสิทธิและเสรีภาพของประชาชน	รวมระยะเวลา (ปี/เดือน)
เริ่ม (เดือน/ปี)	ถึง (เดือน/ปี)		
รวมระยะเวลาทั้งสิ้น ..... ปี ..... เดือน			

หมายเหตุ : ระยะเวลาให้นับถึงวันสมัครเข้ารับการสรรหา

☐ ๖. มีประสบการณ์ด้านการบริหารกิจการกระจายเสียง กิจการโทรทัศน์ หรือกิจการโทรคมนาคม อย่างสม่ำเสมอและต่อเนื่องมาแล้วไม่น้อยกว่าสิบปี ตามมาตรา ๑๔/๒ (๖) (โปรดระบุรายละเอียด)

ระยะเวลา		ประสบการณ์ด้านการบริหารกิจการกระจายเสียง กิจการโทรทัศน์ หรือกิจการโทรคมนาคม	รวม ระยะเวลา (ปี/เดือน)
เริ่ม (เดือน/ปี)	ถึง (เดือน/ปี)		
รวมระยะเวลาทั้งสิ้น ..... ปี ..... เดือน			

หมายเหตุ : ระยะเวลาให้นับถึงวันสมัครเข้ารับการสรรหา

๑. ประวัติส่วนตัว

ประวัติส่วนตัว

๒. สถานที่อยู่ปัจจุบัน

ที่อยู่ปัจจุบัน

สถานที่ส่งเอกสารและติดต่อได้สะดวก

☐ สถานที่เดียวกับที่อยู่ปัจจุบัน

☑ สถานที่ทำงาน มหาวิทยาลัยเทคโนโลยีมหานคร เลขที่ ๑๔๐ หมู่ที่ ..-.. ตรอก / ซอย.....-.....

ถนน .....เชื่อมสัมพันธ์..... ตำบล / แขวง ...กระทุ่มราย.....อำเภอ / เขต...หนองจอก.....

จังหวัด ..กรุงเทพ.....รหัสไปรษณีย์ ....๑๐๕๓๐ ..... โทรศัพท์ ....๐๒ ๙๘๘ ๓๖๕๕ ต่อ ๒๑๐๑

โทรสาร ..๐๒ ๙๘๘ ๔๐๔๐..... โทรศัพท์เคลื่อนที่ ....

อีเมล์..... .....

๓. วุฒิการศึกษาและการฝึกอบรม/ดูงาน

๓.๑ วุฒิการศึกษา (ตั้งแต่ระดับปริญญาตรีหรือเทียบเท่าขึ้นไป)

(๑) ชื่อปริญญา วิทยาศาสตรบัณฑิต สถานศึกษา สถาบันเทคโนโลยีพระจอมเกล้าเจ้าคุณทหารลาดกระบัง
ปีที่สำเร็จการศึกษา...๒๕๓๒.....

(๒) ชื่อปริญญา วิศวกรรมศาสตรมหาบัณฑิต สถานศึกษา สถาบันเทคโนโลยีพระจอมเกล้าเจ้าคุณทหารลาดกระบัง
ปีที่สำเร็จการศึกษา...๒๕๓๗.....

(๓) ชื่อปริญญา..Doctor of Philosophy..สถานศึกษา..University of Surrey.....
ปีที่สำเร็จการศึกษา....๒๕๔๔.....

(๔) ชื่อปริญญา.....สถานศึกษา.....
ปีที่สำเร็จการศึกษา.....

(๕) ชื่อปริญญา.....สถานศึกษา.....
ปีที่สำเร็จการศึกษา.....

(๖) ชื่อปริญญา.....สถานศึกษา.....
ปีที่สำเร็จการศึกษา.....

(๗) ชื่อปริญญา.....สถานศึกษา.....
ปีที่สำเร็จการศึกษา.....

๓.๒ การฝึกอบรม/ดูงาน

(๑) ชื่อหลักสูตร/เรื่อง..หลักสูตรนักบริหาร การงบประมาณระดับสูง รุ่นที่ ๑.....

สถาบัน/หน่วยงาน..สำนักงบประมาณ.....

ระยะเวลาตั้งแต่ ..ม.ค. ๒๕๕๘..... ถึง ..มิ.ย. ๒๕๕๘..... รวม ...-.... ปี .....๖... เดือน.....วัน

(๒) ชื่อหลักสูตร/เรื่อง.. The ๕๘th session of the United Nations Committee on the Peaceful Uses of Outer Space (COPUOS).....

สถาบัน/หน่วยงาน.. The United Nations Office for Outer Space Affairs (UNOOSA).....

ระยะเวลาตั้งแต่ ..๑๐ มิ.ย. ๒๕๕๘.. ถึง .๑๙ มิ.ย. ๒๕๕๘... รวม ..... ปี ..... เดือน...๑๐..วัน

(๓) ชื่อหลักสูตร/เรื่อง... Space Operations (SpaceOps ๒๐๑๖) & Satellite AIT and Mission Operation Center.....

สถาบัน/หน่วยงาน... KARI (Korea Aerospace Research Institute).....

ระยะเวลาตั้งแต่ ..๑๖ พ.ค. ๒๕๕๙.. ถึง ..๒๐ พ.ค. ๒๕๕๙... รวม ..... ปี ..... เดือน...๕...วัน

(๔) ชื่อหลักสูตร/เรื่อง... Satellite Research Center & Satellite AIT Facilities.....

สถาบัน/หน่วยงาน.... ST Electronics & Nanyang Technological University (NTU).....

ระยะเวลาตั้งแต่ ..๒๐ มิ.ย. ๒๕๕๙... ถึง ..๒๔ มิ.ย. ๒๕๕๙... รวม ..... ปี ..... เดือน...๕...วัน

(๕) ชื่อหลักสูตร/เรื่อง..... Smart City.....

สถาบัน/หน่วยงาน..... The Singapore Land Authority.....

ระยะเวลาตั้งแต่ ..๒๗ ส.ค. ๒๕๕๗... ถึง ..๒๙ ส.ค. ๒๕๕๗... รวม ..... ปี ..... เดือน...๓...วัน

(๖) ชื่อหลักสูตร/เรื่อง.....

สถาบัน/หน่วยงาน.....

ระยะเวลาตั้งแต่ ..... ถึง ..... รวม ..... ปี ..... เดือน.....วัน

๔. ประสบการณ์การทำงานที่ผ่านมา (ให้ระบุเฉพาะตำแหน่งสำคัญ ๆ และระยะเวลาของการดำรงตำแหน่งนั้น)

๔.๑ ประวัติการทำงาน (ทั้งภาครัฐและภาคเอกชน)

(๑) ตำแหน่ง..อธิการสถาบันวิทยาการอวกาศและภูมิสารสนเทศ .....

ระยะเวลาตั้งแต่ ๕ สิงหาคม ๒๕๕๗ ถึง ๓๑ มกราคม ๒๕๕๙ รวม .....๑..... ปี .....๖.... เดือน

หน่วยงาน..สำนักงานพัฒนาเทคโนโลยีอวกาศและภูมิสารสนเทศ (สทอภ.) (GISTDA).....

สถานที่ตั้ง ๑๒๐ อาคารรัฐประศาสนภักดี ชั้น ๖ และชั้น ๗ ถนนแจ้งวัฒนะ

แขวงทุ่งสองห้อง เขตหลักสี่ กรุงเทพมหานคร ๑๐๒๑๐ โทรศัพท์ ๐๒ ๑๔๓ ๐๕๕๒

(๒) ตำแหน่ง..รองอธิการบดี.....

ระยะเวลาตั้งแต่ ๒๕ พฤษภาคม ๒๕๕๕ ถึง ๓๑ กรกฎาคม ๒๕๕๗ รวม ..๑.. ปี .....๙..... เดือน

หน่วยงาน.....มหาวิทยาลัยเทคโนโลยีมหานคร.....

สถานที่ตั้ง.....๑๔๐ ถนน เชื่อมสัมพันธ์ แขวงกระทุ่มราย เขตหนองจอก

จังหวัด กรุงเทพมหานคร รหัสไปรษณีย์ ๑๐๕๓๐ โทรศัพท์..๐๒ ๙๘๘ ๓๖๕๕ ต่อ ๒๑๐๑

(๓) ตำแหน่ง.....

ระยะเวลาตั้งแต่ ..... ถึง ..... รวม ..... ปี ..... เดือน

หน่วยงาน.....

สถานที่ตั้ง.....

.....โทรศัพท์.....

(๔) ตำแหน่ง.....

ระยะเวลาตั้งแต่ ..... ถึง ..... รวม ..... ปี ..... เดือน

หน่วยงาน.....

สถานที่ตั้ง.....

.....โทรศัพท์.....

(๕) ตำแหน่ง.....

ระยะเวลาตั้งแต่ ..... ถึง ..... รวม ..... ปี ..... เดือน

หน่วยงาน.....

สถานที่ตั้ง.....

.....โทรศัพท์.....

(๖) ตำแหน่ง.....

ระยะเวลาตั้งแต่ ..... ถึง ..... รวม ..... ปี ..... เดือน

หน่วยงาน.....

สถานที่ตั้ง.....

.....โทรศัพท์.....

(๗) ตำแหน่ง.....

ระยะเวลาตั้งแต่ ..... ถึง ..... รวม ..... ปี ..... เดือน

หน่วยงาน.....

สถานที่ตั้ง.....

..... โทรศัพท์.....

๔.๒ ประวัติการเป็นกรรมการ ที่ปรึกษา หรือผู้ทรงคุณวุฒิที่สำคัญ

(๑) ตำแหน่ง...ที่ปรึกษาด้านโครงการระบบดาวเทียมสำรวจเพื่อการพัฒนา (THEOS-๒).....

ระยะเวลาตั้งแต่ ๑ กุมภาพันธ์ ๒๕๕๙ ถึง ๒๔ กรกฎาคม ๒๕๖๐ รวม ....๑..... ปี ....๖.... เดือน

หน่วยงาน..สำนักงานพัฒนาเทคโนโลยีอวกาศและภูมิสารสนเทศ (สทอภ.) (GISTDA).....

สถานที่ตั้ง ๑๒๐ อาคารรัฐประศาสนภักดี ชั้น ๖ และชั้น ๗ ถนนแจ้งวัฒนะ

แขวงทุ่งสองห้อง เขตหลักสี่ กรุงเทพมหานคร ๑๐๒๑๐ โทรศัพท์ ๐๒ ๑๔๓ ๐๕๕๒

(๒) ตำแหน่ง.....

ระยะเวลาตั้งแต่ ..... ถึง ..... รวม ..... ปี ..... เดือน

หน่วยงาน.....

สถานที่ตั้ง.....

..... โทรศัพท์.....

(๓) ตำแหน่ง.....

ระยะเวลาตั้งแต่ ..... ถึง ..... รวม ..... ปี ..... เดือน

หน่วยงาน.....

สถานที่ตั้ง.....

..... โทรศัพท์.....

(๔) ตำแหน่ง.....

ระยะเวลาตั้งแต่ ..... ถึง ..... รวม ..... ปี ..... เดือน

หน่วยงาน.....

สถานที่ตั้ง.....

..... โทรศัพท์.....

(๕) ตำแหน่ง.....

ระยะเวลาตั้งแต่ ..... ถึง ..... รวม ..... ปี ..... เดือน

หน่วยงาน.....

สถานที่ตั้ง.....

..... โทรศัพท์.....

(๖) ตำแหน่ง.....

ระยะเวลาตั้งแต่ ..... ถึง ..... รวม ..... ปี ..... เดือน

หน่วยงาน.....

สถานที่ตั้ง.....

..... โทรศัพท์.....

(๗) ตำแหน่ง.....

ระยะเวลาตั้งแต่ ..... ถึง ..... รวม ..... ปี ..... เดือน

หน่วยงาน.....

สถานที่ตั้ง.....

..... โทรศัพท์.....

๕. ปัจจุบันดำรงตำแหน่งหรือประกอบอาชีพหรือวิชาชีพ

๕.๑ ปัจจุบันเป็นข้าราชการซึ่งมีตำแหน่งหรือเงินเดือนประจำ (ข้าราชการบำนาญ โปรดระบุในข้อนี้)

ตำแหน่ง .....ระดับ .....

เงินเดือน ..... บาท สังกัด .....

โทรศัพท์ .....

๕.๒ ปัจจุบันเป็นพนักงานหรือลูกจ้างของหน่วยงานของรัฐ รัฐวิสาหกิจ หรือราชการส่วนท้องถิ่น หรือเป็นกรรมการ หรือที่ปรึกษาของหน่วยงานของรัฐหรือรัฐวิสาหกิจ

ตำแหน่ง .....ระดับ .....

เงินเดือน ..... บาท หน่วยงาน .....

โทรศัพท์ .....

๕.๓ ปัจจุบันดำรงตำแหน่งหรือเป็นพนักงาน ผู้ถือหุ้น หรือหุ้นส่วนในบริษัท ห้างหุ้นส่วน หรือนิติบุคคลอื่นใด ที่ดำเนินธุรกิจโดยมุ่งหาผลกำไร หรือรายได้มาแบ่งปันกัน (โปรดระบุรายละเอียด)

ตำแหน่ง .....

บริษัท / ห้างหุ้นส่วน / นิติบุคคลอื่นใด .....

ประกอบธุรกิจด้าน .....

สถานที่ตั้ง .....

โทรศัพท์ ..... เงินเดือน ..... บาท

๕.๔ เป็นลูกจ้างของบุคคล (นอกเหนือจากการเป็นลูกจ้างตามข้อ ๕.๒)

ชื่อ (นายจ้าง) ..... นามสกุล .....

สถานที่ตั้ง .....

โทรศัพท์ ..... เงินเดือน ..... บาท

๕.๕ ปัจจุบันประกอบอาชีพหรือวิชาชีพอิสระอื่นใด (โปรดระบุรายละเอียดพร้อมสถานที่ประกอบการ)

ประเภท ...อาจารย์ประจำ สถาบันอุดมศึกษาเอกชน (ตำแหน่ง รองอธิการบดี).....

สถานที่ประกอบการ ....มหาวิทยาลัยเทคโนโลยีมหานคร.....

โทรศัพท์ ๐๒ ๙๘๘ ๓๖๕๕, ๐๒ ๙๘๘ ๓๖๖๖ รายได้/เงินเดือน ๕๕,๙๙๖.๐๐ บาท

๖. มีลักษณะต้องห้ามอย่างหนึ่งอย่างใดดังต่อไปนี้ หรือไม่

๖.๑ เป็นผู้ดำรงตำแหน่งทางการเมือง

☑ ไม่เป็น

☐ เป็น (โปรดระบุ) .....

.....

๖.๒ เป็นผู้ดำรงตำแหน่งใดในพรรคการเมือง

☑ ไม่เป็น

☐ เป็น (โปรดระบุ) .....

.....

๖.๓ เป็นบุคคลวิกลจริตหรือจิตฟั่นเฟือนไม่สมประกอบ

☑ ไม่เป็น

☐ เป็น (โปรดระบุ) .....

.....

๖.๔ เป็นผู้ติดยาเสพติดให้โทษ

☑ ไม่เป็น

☐ เป็น (โปรดระบุ) .....

.....

๖.๕ เป็นบุคคลล้มละลายหรือเคยเป็นบุคคลล้มละลายทุจริต

- บุคคลล้มละลาย

☑ ไม่เป็น

☐ เป็น (โปรดระบุ) .....

.....

- บุคคลล้มละลายทุจริต

☑ ไม่เคยเป็น

☐ เคยเป็น (โปรดระบุ).....

.....

๖.๖ เป็นบุคคลที่ต้องคำพิพากษาให้จำคุกและถูกคุมขังอยู่โดยหมายของศาล

☑ ไม่เป็น

☐ เป็น (โปรดระบุ) .....

.....

๖.๗ เคยต้องคำพิพากษาอันถึงที่สุดว่ากระทำความผิดใด เว้นแต่เป็นความผิดอันได้กระทำโดยประมาท ความผิดลหุโทษ หรือความผิดฐานหมิ่นประมาท

☑ ไม่เคย

☐ เคย (โปรดระบุ) .....

.....

๖.๘ เคยถูกไล่ออก ปลดออก หรือให้ออกจากราชการ หน่วยงานของรัฐหรือรัฐวิสาหกิจ หรือจากหน่วยงานของเอกชน เพราะทุจริตต่อหน้าที่ หรือประพฤติชั่วอย่างร้ายแรง หรือถือว่ากระทำการทุจริตและประพฤติมิชอบในวงราชการ

☑ ไม่เคย

☐ เคย (โปรดระบุ) .....

.....

๖.๙ เคยต้องคำพิพากษาหรือคำสั่งของศาลให้ทรัพย์สินตกเป็นของแผ่นดินเพราะร่ำรวยผิดปกติ หรือมีทรัพย์สินเพิ่มขึ้นผิดปกติ

☑ ไม่เคย

☐ เคย (โปรดระบุ) .....

.....

๖.๑๐ เป็นตุลาการศาลรัฐธรรมนูญ กรรมการการเลือกตั้ง ผู้ตรวจการแผ่นดิน กรรมการป้องกันและปราบปรามการทุจริตแห่งชาติ กรรมการตรวจเงินแผ่นดิน หรือกรรมการสิทธิมนุษยชนแห่งชาติ

☑ ไม่เป็น

☐ เป็น (โปรดระบุ) .....

.....

๖.๑๑ เคยถูกวุฒิสภามีมติให้ถอดถอนออกจากตำแหน่ง

☑ ไม่เคย

☐ เคย (โปรดระบุ) .....

.....

๖.๑๒ เป็นหรือเคยเป็นกรรมการ ผู้จัดการ ผู้บริหาร ที่ปรึกษา พนักงาน ผู้ถือหุ้น หรือหุ้นส่วนในบริษัทหรือห้างหุ้นส่วนหรือนิติบุคคลอื่นใด บรรดาที่ประกอบธุรกิจด้านกิจการกระจายเสียง กิจการโทรทัศน์ หรือกิจการโทรคมนาคม ในระยะเวลาหนึ่งปีก่อนได้รับการคัดเลือกตามมาตรา ๑๕

☑ ไม่เป็น

☐ เป็น (โปรดระบุรายละเอียดและช่วงเวลา พร้อมแนบเอกสารหลักฐานที่เกี่ยวกับบริษัทหรือห้างหุ้นส่วนหรือนิติบุคคลดังกล่าว)

.....

.....

☑ ไม่เคยเป็น

☐ เคยเป็น (โปรดระบุรายละเอียดและช่วงเวลา พร้อมแนบเอกสารหลักฐานที่เกี่ยวกับบริษัทหรือห้างหุ้นส่วนหรือนิติบุคคลดังกล่าว)

.....

.....

๖.๑๓ เป็นผู้อยู่ในระหว่างต้องห้ามมิให้ดำรงตำแหน่งทางการเมือง

☑ ไม่เป็น

☐ เป็น (โปรดระบุ) .....

.....

๖.๑๔ เคยเป็นผู้ต้องพ้นจากตำแหน่งกรรมการ หรือผู้บริหารบริษัทมหาชนจำกัด เพราะเหตุมีลักษณะที่แสดงถึงการขาดความเหมาะสมที่จะได้รับความไว้วางใจให้บริหารจัดการกิจการที่มีมหาชนเป็นผู้ถือหุ้นตามกฎหมายว่าด้วยหลักทรัพย์และตลาดหลักทรัพย์

☑ ไม่เคยเป็น

☐ เคยเป็น (โปรดระบุ) .....

.....

๗. เคยถูกตั้งกรรมการสอบสวนทางวินัย หรือเคยถูกลงโทษทางวินัย หรือมีคดีอยู่ในระหว่างการพิจารณาของศาลหรือเคยถูกดำเนินคดีในเรื่องใด ๆ หรือเคยถูกฟ้องร้องเป็นคู่ความในคดีอาญาหรือคดีล้มละลายหรือไม่ อย่างไร

☑ ไม่เคย

☐ เคย (โปรดระบุรายละเอียดให้ชัดเจน) .....

.....

.....

.....

.....

.....

.....

.....

.....

.....

.....

.....

.....

.....

.....

๔. ความรู้ ความเชี่ยวชาญ ประสบการณ์และผลงานที่จะยังประโยชน์ต่อการปฏิบัติหน้าที่ของ กสทช. ในด้านที่สมัคร (โดยระบุผลงาน เช่น ตำราทางวิชาการ บทความ วิทยานิพนธ์ รายงาน ผลงานศึกษาหรือวิจัย ประสบการณ์หรือผลงานในด้านที่สมัคร เป็นต้น)

๑) ประสบการณ์ ระหว่าง ต.ค. ๒๕๕๗ – มี.ค. ๒๕๖๐ : รับผิดชอบในการขับเคลื่อนโครงการระบบดาวเทียมสำรวจ เพื่อการพัฒนา (THEOS-2) โดยประสบผลสำเร็จ ได้รับความเห็นชอบโครงการและงบประมาณ ๗,๘๐๐ ล้านบาท จากคณะรัฐมนตรี เมื่อวันที่ ๑๔ มีนาคม ๒๕๖๐ ทั้งนี้ ผู้สมัคร ทำหน้าที่สำคัญดังนี้

๑.๑) กำหนดแนวทาง นำเสนอ และชี้แจงรายละเอียดโครงการต่อหน่วยงานระดับนโยบายที่สำคัญ ได้แก่ สำนักงานสภาพัฒนาการเศรษฐกิจและสังคมแห่งชาติ (สศช.) สำนักงบประมาณ (สงป.) คณะกรรมการนโยบายอวกาศแห่งชาติ และ สำนักเลขาธิการคณะรัฐมนตรี (สลค.)

รวมไปถึงหน่วยงานกำกับดูแลที่เกี่ยวข้อง : สำนักปลัดกระทรวงดิจิทัลเพื่อเศรษฐกิจและสังคม (สป.ดศ.) และ สำนักงานคณะกรรมการกิจการกระจายเสียง กิจการโทรทัศน์ และกิจการโทรคมนาคมแห่งชาติ (กสทช.)

๑.๒) กำหนดแนวทางและนำเสนอข้อมูลรายละเอียดเชิงเทคนิคของโครงการต่อหน่วยงานผู้ใช้ ได้แก่ หน่วยงานภายใต้สังกัดกระทรวงเกษตรและสหกรณ์ (กษ.) หน่วยงานภายใต้สังกัดกระทรวงทรัพยากรธรรมชาติและสิ่งแวดล้อม (ทส.) กรมป้องกันและบรรเทาสาธารณภัย และ กรมโยธาธิการและผังเมือง กระทรวงมหาดไทย กรมเทคโนโลยีสารสนเทศและอวกาศกลาโหม และ สถาบันเทคโนโลยีป้องกันประเทศ กระทรวงกลาโหม

๑.๓) กำหนดแนวทางและจัดทำร่างเอกสารสำคัญของโครงการ THEOS-2 เพื่อเสนอคณะรัฐมนตรี ได้แก่

๑.๓.๑) เอกสารเสนอเลขาธิการคณะรัฐมนตรี

๑.๓.๒) ข้อเสนอโครงการระบบดาวเทียมสำรวจเพื่อการพัฒนา (THEOS-2)

๑.๓.๓) แผนการส่งเสริมงานวิจัยและพัฒนาบุคลากร ๒๐ ปี (พ.ศ. ๒๕๖๐ – ๒๕๗๙)

๑.๓.๔) แผนการดำเนินงานและแผนการใช้จ่ายงบประมาณของโครงการ

๑.๓.๕) เอกสาร Master Plan ของโครงการ

๑.๓.๖) เอกสาร รายละเอียดทางเทคนิค (TOR) ในส่วนของดาวเทียมหลัก ดาวเทียมขนาดเล็ก และ การนำส่งสู่อวกาศ รวมไปถึงข้อกำหนดการสร้าง Capacity Building และการถ่ายทอดเทคโนโลยีของทั้งโครงการให้แก่บุคลากรไทย

๑.๓.๗) รายงานวิเคราะห์ความคุ้มค่าลงทุน

๒) ผู้แทนประเทศไทย นำเสนอการดำเนินงานและความก้าวหน้าด้านอวกาศของประเทศไทย ในที่ประชุมใหญ่ของ COPUOS (Committee on the Peaceful Uses of Outer Space), The United Nations Office for Outer Space Affairs (UNOOSA) ณ กรุงเวียนนา ประเทศออสเตรีย

๓) ทำหน้าที่เลขานุการคณะอนุกรรมการกฎหมายอวกาศ ภายใต้คณะกรรมการนโยบายอวกาศแห่งชาติ

๔. ผลงานการวิเคราะห์เชิงยุทธศาสตร์ ร่างแผนแม่บทอวกาศแห่งชาติ พ.ศ. ๒๕๖๓ – ๒๕๘๐ ความสอดคล้องกับยุทธศาสตร์ชาติ ๒๐ ปี แผนแม่บทภายใต้ยุทธศาสตร์ชาติ และ UN SDGs พร้อมข้อเสนอ เป้าหมาย ตัวชี้วัด และรายการโครงการ/กิจกรรมที่สำคัญ) รายละเอียดปรากฏตามเอกสารและหลักฐานประกอบ วงเล็บ ๔ ที่แสดงความรู้ ความเชี่ยวชาญ ประสบการณ์และผลงานที่จะยังประโยชน์ต่อการปฏิบัติหน้าที่ของ กสทช.

*** ทั้งนี้ ได้แนบเอกสารและหลักฐานประกอบที่เกี่ยวข้องซึ่งได้ลงลายมือชื่อรับรองสำเนาถูกต้อง มาพร้อมใบสมัครแล้ว**

☑ (๑) รูปถ่ายสี หน้าตรงไม่สวมหมวก และไม่ใส่แว่นตาดำ ขนาด ๒ นิ้ว ถ่ายไว้ไม่เกิน ๑ ปี นับถึงวันสมัคร จำนวน ๒ รูป

☑ (๒) สำเนาทะเบียนบ้าน จำนวน ๑ ฉบับ

☑ (๓) สำเนาบัตรประจำตัวประชาชน หรือสำเนาบัตรประจำตัวอื่นซึ่งทางราชการหรือหน่วยงานของรัฐออกให้อย่างใดอย่างหนึ่ง จำนวน ๑ ฉบับ

☑ (๔) เอกสารและหลักฐานที่แสดงความรู้ ความเชี่ยวชาญ ประสบการณ์และผลงานที่จะยังประโยชน์ต่อการปฏิบัติหน้าที่ของ กสทช. ด้านที่สมัคร

☑ (๕) เอกสารและหลักฐานที่แสดงว่าเป็นบุคคลผู้มีลักษณะอย่างหนึ่งอย่างใดตามมาตรา ๑๔/๒ แห่งพระราชบัญญัติองค์กรจัดสรรคลื่นความถี่ฯ ตามที่ผู้สมัครระบุไว้ในใบสมัคร (โดยหากเป็นผู้สมัครตามมาตรา ๑๔/๒ (๑) (๒) (๓) หรือ (๔) จะต้องแสดงเอกสารหลักฐาน เช่น หนังสือรับรองจากต้นสังกัด สำเนาคำสั่งแต่งตั้ง หรือหนังสือรับรองเงินเดือน เป็นต้น ในส่วนของผู้สมัครตามมาตรา ๑๔/๒ (๕) หรือ (๖) จะต้องแสดงสำเนาเอกสารหลักฐาน เช่น สัญญาจ้าง คำสั่ง ประกาศ หรือรายงานการประชุมขององค์กรหรือหน่วยงาน เป็นต้น)

☑ (๖) เอกสารแสดงวิสัยทัศน์ของผู้สมัครที่แสดงถึงการนำความรู้ ความเชี่ยวชาญ และประสบการณ์ของตนเพื่อนำมากำหนดทิศทางหรือเป้าหมายในการปฏิบัติหน้าที่ของ กสทช. ตามพระราชบัญญัติองค์กรจัดสรรคลื่นความถี่ฯ <u>จำนวนไม่เกิน ๓ หน้ากระดาษ</u> ขนาดมาตรฐาน เอ ๔ โดยใช้ภาษาไทย ชนิดตัวพิมพ์ธรรมดา แบบ Angsana New ขนาด ๑๖ พอยต์ ไม่เกิน ๓๒ บรรทัด ต่อหนึ่งหน้ากระดาษ **(หากเอกสารดังกล่าวไม่ถูกต้องตามที่กำหนด คณะกรรมการสรรหาอาจไม่รับไว้พิจารณา)**

☐ (๗) กรณีที่ผู้สมัครเป็นผู้ที่มีบิดาและมารดาที่มีสัญชาติอื่น ให้แสดงหลักฐานที่แสดงว่าเป็นผู้มีสัญชาติไทยโดยการเกิด (สำเนาใบสำคัญประจำตัวคนต่างด้าว หรือใบสำคัญถิ่นที่อยู่ของบิดาและมารดา และสูติบัตรของผู้สมัคร)

☑ (๘) เอกสารหรือหลักฐานที่จำเป็นอื่น ๆ เช่น หลักฐานการเปลี่ยนชื่อตัวและชื่อสกุล เป็นต้น (ถ้ามี)

☑ (๙) ใบรับรองแพทย์ จากแพทย์ซึ่งได้ขึ้นทะเบียนและรับใบอนุญาตเป็นผู้ประกอบวิชาชีพเวชกรรมจากแพทยสภา ซึ่งออกให้ไว้ไม่เกิน ๑ เดือน นับถึงวันสมัคร

(* เอกสารและหลักฐานตาม (๒) (๓) (๔) (๕) (๖) (๗) (๘) และ (๙) ให้ผู้สมัครจัดทำจำนวนสิบชุด พร้อมลงลายมือชื่อกำกับทุกหน้า แต่ถ้าเป็นเอกสารตาม (๔) ที่ตีพิมพ์เป็นเล่มให้ลงลายมือชื่อเฉพาะหน้าแรกของเอกสาร หากปรากฏว่าเอกสารและหลักฐานประกอบการรับสมัครไม่ถูกต้องครบถ้วนตามที่กำหนด คณะกรรมการสรรหาจะไม่รับไว้พิจารณา)

ข้าพเจ้าขอรับรองว่าเป็นบุคคลผู้มีคุณสมบัติและไม่มีลักษณะต้องห้าม มีความรู้ ความเชี่ยวชาญ ประสบการณ์ และผลงานตามมาตรา ๖ มาตรา ๗ มาตรา ๑๔/๑ และมีลักษณะอย่างหนึ่งอย่างใดตามมาตรา ๑๔/๒ แห่งพระราชบัญญัติองค์กรจัดสรรคลื่นความถี่และกำกับการประกอบกิจการวิทยุกระจายเสียง วิทยุโทรทัศน์ และกิจการโทรคมนาคม พ.ศ. ๒๕๕๓ แก้ไขเพิ่มเติม (ฉบับที่ ๒) พ.ศ. ๒๕๖๐ และขอรับรองว่ารายละเอียดเกี่ยวกับประวัติของข้าพเจ้าตามที่ระบุไว้ข้างต้นพร้อมเอกสารและหลักฐานประกอบที่เกี่ยวข้องเป็นความจริงทุกประการ

ในกรณีที่ตรวจพบว่าข้อความข้างต้นนี้ไม่ตรงกับความเป็นจริง หรือปกปิดข้อความจริงที่ควรแจ้งให้ทราบและก่อให้เกิดความเสียหายต่อคณะกรรมการสรรหาหรือสำนักงานเลขาธิการวุฒิสภา หรือผู้อื่น ข้าพเจ้าถือเป็นความรับผิดชอบของข้าพเจ้าเองทั้งสิ้น

ข้าพเจ้ายินยอมให้สำนักงานเลขาธิการวุฒิสภาเปิดเผย หรือสำเนาใบสมัคร เอกสารและหลักฐานประกอบการสมัคร ตลอดจนข้อมูล เอกสาร และหลักฐานใด ๆ ที่ข้าพเจ้าได้ให้ไว้ต่อสำนักงานเลขาธิการวุฒิสภาได้

นอกจากนี้ ข้าพเจ้ายินยอมให้หน่วยงานของรัฐ เจ้าหน้าที่ของรัฐ หน่วยงานเอกชน ตลอดจนหน่วยงานและบุคคลอื่นใด ที่มีข้อมูลข่าวสารของข้าพเจ้าหรือที่เกี่ยวข้องกับข้าพเจ้าอยู่ในความครอบครองหรือควบคุมดูแล ไม่ว่าจะเป็นข้อมูลข่าวสารส่วนบุคคลหรือข้อมูลข่าวสารประเภทอื่นใดก็ตาม สามารถดำเนินการเปิดเผยและสำเนาข้อมูลข่าวสารดังกล่าวทั้งหมด ให้แก่คณะกรรมการสรรหาและสำนักงานเลขาธิการวุฒิสภา เพื่อประโยชน์ในการคัดเลือกกรรมการกิจการกระจายเสียง กิจการโทรทัศน์ และกิจการโทรคมนาคมแห่งชาติได้ ทั้งนี้ โดยให้ถือว่าเป็นการให้ความยินยอมทั้งกรณีทั่วไป และตามกฎหมายว่าด้วยข้อมูลข่าวสารของราชการ

ก่อนยื่นใบสมัครฉบับนี้ ข้าพเจ้าได้ศึกษาและทำความเข้าใจพระราชบัญญัติองค์กรจัดสรรคลื่นความถี่และกำกับการประกอบกิจการวิทยุกระจายเสียง วิทยุโทรทัศน์ และกิจการโทรคมนาคม พ.ศ. ๒๕๕๓ และที่แก้ไขเพิ่มเติม และระเบียบคณะกรรมการสรรหากรรมการกิจการกระจายเสียง กิจการโทรทัศน์ และกิจการโทรคมนาคมแห่งชาติ ว่าด้วยหลักเกณฑ์และวิธีการคัดเลือกผู้สมควรได้รับเลือกเป็นกรรมการกิจการกระจายเสียง กิจการโทรทัศน์ และกิจการโทรคมนาคมแห่งชาติ พ.ศ. ๒๕๖๓ ตลอดจน กฎ ประกาศ และระเบียบที่เกี่ยวข้อง รวมทั้งใบสมัครฉบับนี้ และเอกสารหลักฐานแนบท้ายต่าง ๆ ทั้งหมดโดยตลอดเป็นอย่างดีแล้ว ข้าพเจ้าขอแสดงเจตนายอมรับและสมัครใจปฏิบัติตามบทบัญญัติ ข้อกำหนด หลักเกณฑ์ ขั้นตอน และวิธีการต่าง ๆ ที่ได้กำหนดไว้ในกฎหมาย กฎ ประกาศ และระเบียบดังกล่าว รวมทั้งใบสมัครฉบับนี้ และเอกสารหลักฐานแนบท้ายทั้งหมด

ลงชื่อ .....สมภพ ภูริวกรัยพงศ์.....

(.....นายสมภพ ภูริวกรัยพงศ์.....)

ผู้สมัคร

วันที่ ๒๙ เดือน กุมภาพันธ์ พ.ศ. ๒๕๖๓

สมภพ ภูริวกรัยพงศ์

สำเนาบัตรประจำตัวประชาชน

สำเนาทะเบียนบ้าน

ด้านวิศวกรรม

นายอานนท์ ทับเที่ยง

กลุ่มงานบริหารทั่วไป
ลำดับที่ 010
วันที่ 28 ต.ค. 2563 เวลา 10.10น.
สำนักกำกับและตรวจสอบ

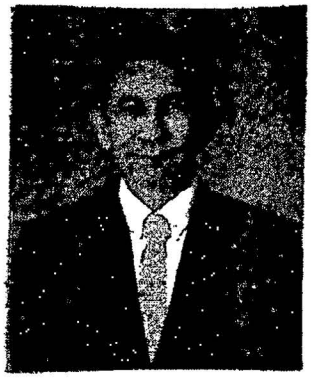

ใบสมัคร
เข้ารับการสรรหาเป็นกรรมการกิจการกระจายเสียง
กิจการโทรทัศน์และกิจการโทรคมนาคมแห่งชาติ

.....

ข้าพเจ้า .....นายอานนท์ ..... **นามสกุล** .....ทับเที่ยง .....

มีความประสงค์สมัครเข้ารับการสรรหาเป็นกรรมการกิจการกระจายเสียง กิจการโทรทัศน์ และกิจการโทรคมนาคมแห่งชาติ (โปรดระบุว่าเป็นผู้มีความรู้ความเชี่ยวชาญ ด้านใดด้านหนึ่งแต่เพียงด้านเดียวตามที่บัญญัติไว้ในมาตรา ๖ แห่งพระราชบัญญัติองค์กรจัดสรรคลื่นความถี่และกำกับการประกอบกิจการวิทยุกระจายเสียง วิทยุโทรทัศน์ และกิจการโทรคมนาคม พ.ศ. ๒๕๕๓ แก้ไขเพิ่มเติม (ฉบับที่ ๒) พ.ศ. ๒๕๖๐)

- ☐ ด้านกิจการกระจายเสียง
- ☐ ด้านกิจการโทรทัศน์
- ☐ ด้านกิจการโทรคมนาคม
- ☑ ด้านวิศวกรรม
- ☐ ด้านกฎหมาย
- ☐ ด้านเศรษฐศาสตร์
- ☐ ด้านการคุ้มครองผู้บริโภคหรือส่งเสริมสิทธิและเสรีภาพของประชาชน

และมีลักษณะอย่างหนึ่งอย่างใดดังต่อไปนี้ (โปรดระบุว่ามีลักษณะอย่างหนึ่งอย่างใดตามที่บัญญัติไว้ในมาตรา ๑๔/๒ แห่งพระราชบัญญัติองค์กรจัดสรรคลื่นความถี่ฯ)

☑ ๑. เป็นหรือเคยเป็นข้าราชการพลเรือน พนักงานในหน่วยงานอื่นของรัฐหรือรัฐวิสาหกิจที่ดำรงตำแหน่งไม่ต่ำกว่ารองหัวหน้าส่วนราชการตั้งแต่ระดับกรมขึ้นไป หรือรองหัวหน้าหน่วยงานอื่นของรัฐที่เป็นนิติบุคคลหรือรัฐวิสาหกิจ ตามมาตรา ๑๔/๒ (๑)
(โปรดระบุรายละเอียด)
.....เคยเป็นหัวหน้าหน่วยงานรัฐวิสาหกิจ : ตำแหน่ง กรรมการผู้จัดการใหญ่ รองกรรมการผู้จัดการใหญ่สายงานโครงข่าย และรองกรรมการผู้จัดการใหญ่สายงานทรัพยากรบุคคล บริษัท ทีโอที จำกัด (มหาชน) .....

☐ ๒. เป็นหรือเคยเป็นนายทหารหรือนายตำรวจที่มียศตั้งแต่พันเอกพิเศษ นาวาเอก นาวาอากาศเอก หรือพันตำรวจเอก อัตราเงินเดือนพันเอกพิเศษ นาวาเอกพิเศษ นาวาอากาศเอกพิเศษ หรือพันตำรวจเอกพิเศษขึ้นไป ตามมาตรา ๑๔/๒ (๒) (โปรดระบุรายละเอียด)
.....
.....
.....

☐ ๓. ดำรงตำแหน่งหรือเคยดำรงตำแหน่งรองศาสตราจารย์ขึ้นไป ตามมาตรา ๑๔/๒ (๓)
(โปรดระบุรายละเอียด)

.....

.....

.....

☑ ๔. เป็นหรือเคยเป็นผู้บริหารมาแล้วไม่น้อยกว่าสามปีในตำแหน่งไม่ต่ำกว่ารองกรรมการผู้จัดการในบริษัทมหาชนจำกัดที่มีทุนจดทะเบียนไม่น้อยกว่าห้าร้อยล้านบาท ตามมาตรา ๑๔/๒ (๔)
(โปรดระบุรายละเอียด)

- เม.ย. ๒๕๕๔ - ก.พ. ๒๕๕๕ ตำแหน่ง กรรมการผู้จัดการใหญ่ บริษัท ทีโอที จำกัด (มหาชน) มีภารกิจหลักในการให้บริการสื่อสารโทรคมนาคมเพื่อการพัฒนาประเทศ โดยนำความรู้ด้านวิศวกรรม และการจัดการวิศวกรรมมาใช้ประโยชน์
- ก.ค. ๒๕๕๒ - มี.ค.๒๕๕๔ ตำแหน่ง รองกรรมการผู้จัดการใหญ่สายงานโครงข่าย บริษัท ทีโอที จำกัด (มหาชน)
- ม.ค. ๒๕๕๑ - มิ.ย. ๒๕๕๒ ตำแหน่ง รองกรรมการผู้จัดการใหญ่สายงานทรัพยากรบุคคล บริษัท ทีโอที จำกัด (มหาชน)

☐ ๕. มีประสบการณ์การทำงานด้านการคุ้มครองผู้บริโภคหรือส่งเสริมสิทธิและเสรีภาพของประชาชนอย่างสม่ำเสมอและต่อเนื่องมาแล้วไม่น้อยกว่าสิบปี ตามมาตรา ๑๔/๒ (๕)
(โปรดระบุรายละเอียด)

ระยะเวลา		ประสบการณ์การทำงานด้านการคุ้มครองผู้บริโภคหรือส่งเสริมสิทธิและเสรีภาพของประชาชน	รวมระยะเวลา (ปี/เดือน)
เริ่ม (เดือน/ปี)	ถึง (เดือน/ปี)		
		-	
รวมระยะเวลาทั้งสิ้น ..... ปี ..... เดือน			

หมายเหตุ : ระยะเวลาให้นับถึงวันสมัครเข้ารับการสรรหา

☑ ๖. มีประสบการณ์ด้านการบริหารกิจการกระจายเสียง กิจการโทรทัศน์หรือกิจการโทรคมนาคม อย่างสม่ำเสมอและต่อเนื่องมาแล้วไม่น้อยกว่าสิบปีตามมาตรา ๑๔/๒ (๖)
(โปรดระบุรายละเอียด)

ระยะเวลา		ประสบการณ์ด้านการบริหารกิจการกระจายเสียง กิจการโทรทัศน์ หรือกิจการโทรคมนาคม	รวม ระยะเวลา (ปี/เดือน)
เริ่ม (เดือน/ปี)	ถึง (เดือน/ปี)		
๒๕๕๖	ปัจจุบัน	ประธานสาขาการจัดการธุรกิจดิจิทัล (ประธานสาขาการจัดการโทรคมนาคมและบรอดคาสติ้ง) มหาวิทยาลัยเทคโนโลยีพระจอมเกล้าธนบุรี ซึ่งเป็นมหาวิทยาลัยด้านวิศวกรรมและเทคโนโลยี	๗ ปี
๒๕๕๕	๒๕๕๖	อาจารย์พิเศษ (Adjunct Faculty) สถาบันเทคโนโลยีแห่งเอเชีย (AIT) School of Engineering สอนวิชา Telecommunication Systems และ Data Communications	๑ ปี.
มิ.ย. ๒๕๒๘	ก.พ. ๒๕๕๕	เริ่มทำงานในตำแหน่ง วิศวกร จนถึงผู้บริหารระดับสูงสุดในสายงานต่างๆ รวมทั้งดำรงตำแหน่งกรรมการผู้จัดการใหญ่ ของ บริษัท ทีโอที จำกัด (มหาชน)	๒๗ ปี
รวมระยะเวลาทั้งสิ้น ..... ๓๕ ..... ปี ..... เดือน			

หมายเหตุ : ระยะเวลาให้นับถึงวันสมัครเข้ารับการสรรหา

๑. ประวัติส่วนตัว

ประวัติส่วนตัว

๒. สถานที่อยู่ปัจจุบัน

ที่อยู่ปัจจุบัน

สถานที่ส่งเอกสารและติดต่อได้สะดวก

☑ สถานที่เดียวกันที่อยู่ปัจจุบัน

บ้านเลขที่... .... หมู่ที่ ....๖.... หมู่บ้าน ...ปาริชาติ.... ซอย.....A๔๓.....

ถนน .....๓๔๕..... แขวง/ตำบล .....บางคูวัด..... เขต/อำเภอ ..... เมือง .....

จังหวัด .....ปทุมธานี..... รหัสไปรษณีย์ .....๑๒๐๐๐..... โทรศัพท์ ....

โทรสาร .....- ..... โทรศัพท์เคลื่อนที่ .... อีเมล์ ...

๓. วุฒิการศึกษาและการฝึกอบรม/ดูงาน

๓.๑ วุฒิการศึกษา (ตั้งแต่ระดับปริญญาตรีหรือเทียบเท่าขึ้นไป)

(๑) ชื่อปริญญา .....ปริญญาเอกด้านคอมพิวเตอร์ สาขา COMPUTER NETWORK (เกียรตินิยมดีมาก)
สถานศึกษา .... มหาวิทยาลัยปารีส ๖ (มหาวิทยาลัยปีแอร์-มารีคูรี) กรุงปารีส ประเทศฝรั่งเศส
หัวข้อวิจัยเกี่ยวกับชุมสาย ATM ในโครงข่าย Broadband..... ปีที่สำเร็จการศึกษา .... พ.ศ. ๒๕๓๖

(๒) ชื่อปริญญา ..... ปริญญาโทด้านระบบคอมพิวเตอร์ สาขา COMPUTER NETWORK .....
สถานศึกษา ..... มหาวิทยาลัยปารีส ๖ (มหาวิทยาลัยปีแอร์-มารีคูรี) กรุงปารีส ประเทศฝรั่งเศส
ปีที่สำเร็จการศึกษา ..... พ.ศ. ๒๕๓๓ .....

(๓) ชื่อปริญญา ..... ปริญญาตรีวิศวกรรมศาสตร์บัณฑิต สาขาวิศวกรรมไฟฟ้า (โทรคมนาคม)
(เกียรตินิยมอันดับ ๒) .... สถานศึกษา ..... สถาบันเทคโนโลยีพระจอมเกล้าเจ้าคุณทหารลาดกระบัง
ปีที่สำเร็จการศึกษา ..... พ.ศ. ๒๕๒๘ ..... ทำโครงการสายอากาศ Cross-Yagi Antenna เพื่อรับสัญญาณดาวเทียม

๓.๒ การฝึกอบรม/ดูงาน

(๑) ชื่อหลักสูตร/เรื่อง ประกาศนียบัตรหลักสูตรป้องกันราชอาณาจักร (วปอ.) รุ่น ๕๓
สถาบัน/หน่วยงาน ณ วิทยาลัยป้องกันราชอาณาจักร สถาบันวิชาการป้องกันประเทศ
ระยะเวลาตั้งแต่ ต.ค. ๒๕๕๓ - ก.ย. ๒๕๕๔ รวม ... ๑ .... ปี ....-.... เดือน ..... วัน

(๒) ชื่อหลักสูตร/เรื่อง ประกาศนียบัตรหลักสูตร Director Certification Program (DCP) รุ่นที่ ๑๐๔
สถาบัน/หน่วยงาน สมาคมส่งเสริมสถาบันกรรมการบริษัทไทย (IOD)
ระยะเวลาตั้งแต่ มิ.ย. - ส.ค. ๒๕๕๑ รวม ...-.... ปี .... ๓ .... เดือน ..... วัน

(๓) ชื่อหลักสูตร/เรื่อง ประกาศนียบัตรหลักสูตรการบริหารชั้นสูง รุ่นที่ ๑๗๑ (Advanced Management Program)
สถาบัน/หน่วยงาน Harvard Business School ประเทศสหรัฐอเมริกา
ระยะเวลาตั้งแต่ ก.ย. - ต.ค. ๒๕๔๙ รวม ...-.... ปี .... ๒ .... เดือน ..... วัน

(๔) ชื่อหลักสูตร/เรื่อง ประกาศนียบัตรหลักสูตร SOE Executive Program ๒๐๐๖
สถาบัน/หน่วยงาน โครงการพัฒนาผู้บริหารระดับสูงของรัฐวิสาหกิจ สำนักงานคณะกรรมการนโยบายรัฐวิสาหกิจ (สคร.)
ระยะเวลา พ.ค. - มิ.ย. ๒๕๔๙ รวม ....-... ปี .... ๒ .... เดือน ..... วัน

๔. ประสบการณ์การทำงานที่ผ่านมา (ให้ระบุเฉพาะตำแหน่งสำคัญๆ และระยะเวลาของการดำรง ตำแหน่งนั้น

๔.๑ ประวัติการทำงาน (ทั้งภาครัฐและภาคเอกชน)

(๑) ตำแหน่ง กรรมการผู้จัดการใหญ่
ระยะเวลาตั้งแต่ เม.ย. ๒๕๕๔ - ก.พ. ๒๕๕๕ รวม ..-.... ปี .... ๑๑ .... เดือน ..... วัน
ตำแหน่ง รองกรรมการผู้จัดการใหญ่สายงานโครงข่าย
ระยะเวลาตั้งแต่ ก.ค. ๒๕๕๒ - มี.ค. ๒๕๕๔ รวม ...๑.... ปี .... ๙ .... เดือน ..... วัน
ตำแหน่ง รองกรรมการผู้จัดการใหญ่สายงานทรัพยากรบุคคล
ระยะเวลาตั้งแต่ ม.ค. ๒๕๕๑ – มิ.ย. ๒๕๕๒ รวม ...๑.... ปี ...๖๖.... เดือน ..... วัน
ตำแหน่ง ผู้ช่วยกรรมการผู้จัดการใหญ่สำนักกลยุทธ์
ระยะเวลาตั้งแต่ ม.ค. ๒๕๔๙ - ธ.ค. ๒๕๕๐ รวม ....๒ ... ปี ..... เดือน ..... วัน
ตำแหน่ง ผู้จัดการฝ่ายกลยุทธ์องค์กร
ระยะเวลาตั้งแต่ ก.ค. ๒๕๔๗ - ธ.ค. ๒๕๔๘ รวม .... ๑ ... ปี .... ๖ .... เดือน ..... วัน
หน่วยงาน บริษัท ทีโอที จำกัด (มหาชน)
สถานที่ตั้ง ๘๙/๒ ถนนแจ้งวัฒนะ แขวงทุ่งสองห้อง เขตหลักสี่ กรุงเทพฯ
โทรศัพท์ ๐ ๒๕๗๕ ๙๑๔๑

(๒) .....

๔.๒ ประวัติการเป็นกรรมการ ที่ปรึกษา หรือผู้ทรงคุณวุฒิที่สำคัญ

(๑) ตำแหน่ง ประธานอนุกรรมการติดตามและประเมินผลการปฏิบัติงาน ด้านโทรคมนาคมภายใต้คณะกรรมการติดตามและประเมินผลการปฏิบัติงานของคณะกรรมการกิจการกระจายเสียง กิจการโทรทัศน์และกิจการโทรคมนาคม (กตป.)
ระยะเวลาตั้งแต่ เม.ย ๒๕๕๘ - เม.ย. ๒๕๕๙ รวม .... ๑ ... ปี ..... เดือน ..... วัน
หน่วยงาน คณะกรรมการกิจการกระจายเสียงกิจการโทรทัศน์และกิจการโทรคมนาคม
สถานที่ตั้ง ๘๗ ถนนพหลโยธิน ซอย ๘ สามเสนใน พญาไท กรุงเทพฯ

(๒) ตำแหน่ง กรรมการบริษัท ทีโอที จำกัด (มหาชน)
ระยะเวลาตั้งแต่ เม.ย. ๒๕๕๔ - ก.พ. ๒๕๕๕ รวม .... ๑๑ ... ปี ..... เดือน ..... วัน
หน่วยงาน บริษัท ทีโอที จำกัด (มหาชน)
สถานที่ตั้ง ๘๙/๒ ถนนแจ้งวัฒนะ แขวงทุ่งสองห้อง เขตหลักสี่ กรุงเทพฯ
โทรศัพท์ ๐ ๒๕๗๕ ๙๑๔๑

(๓) ตำแหน่ง ประธานร่วม (Co-Chairs) ใน Working Group "Communication Satellite Applications" ในการประชุม APRSAF (Asia-Pacific Regional Space Agency Forum) ซึ่งเป็นองค์กรดาวเทียมและเทคโนโลยีอวกาศ ในการประชุมประจำปี ๒๕๕๓
รวม ...-... ปี ...-..... เดือน ..๓... วัน
หน่วยงาน Asia-Pacific Regional Space Agency Forum

(๔) ตำแหน่ง ประธานคณะทำงานด้านโทรคมนาคมและสารสนเทศในกรอบเอเปค (Chair of APEC Telecommunications and Information Working Group (APECTEL WG)
ระยะเวลาตั้งแต่ มี.ค. ๒๕๕๐ - เม.ย. ๒๕๕๒ รวม ....๒ ... ปี .... ๒ .... เดือน ..... วัน
หน่วยงาน Asia-Pacific Economic Cooperation

๕. ปัจจุบันดำรงตำแหน่งหรือประกอบอาชีพหรือวิชาชีพ

๕.๑ ปัจจุบันเป็นข้าราชการ ซึ่งมีตำแหน่งหรือเงินเดือนประจำ (ข้าราชการบำนาญ โปรดระบุในข้อนี้)
ตำแหน่ง ..... ระดับ .....
เงินเดือน ..... บาท สังกัด .....
โทรศัพท์.....

๕.๒ ปัจจุบันเป็นพนักงานหรือลูกจ้างของหน่วยงานของรัฐ รัฐวิสาหกิจ หรือราชการส่วนท้องถิ่น หรือเป็นกรรมการ หรือที่ปรึกษาของหน่วยงานของรัฐหรือรัฐวิสาหกิจ
ตำแหน่ง .....ประะธานสาขาการจัดการธุรกิจดิจิทัล (ประธานสาขาการจัดการโทรคมนาคมและบรอดคาสติ้ง) ..... ระดับ ..... เงินเดือน ..... ๕๐,๐๐๐ ..... บาท
หน่วยงาน .....บัณฑิตวิทยาลัยการจัดการและนวัตกรรม มหาวิทยาลัยเทคโนโลยีพระจอมเกล้าธนบุรี
โทรศัพท์ ..... ๐ ๒๔๗๐ ๙๗๙๙ .....

๕.๓ ปัจจุบันดำรงตำแหน่งหรือเป็นพนักงาน ผู้ถือหุ้น หรือหุ้นส่วนในบริษัท ห้างหุ้นส่วน หรือนิติบุคคลอื่นใดที่ดำเนินธุรกิจโดยมุ่งหาผลกำไร หรือรายได้มาแบ่งปันกัน (โปรดระบุรายละเอียด)
ตำแหน่ง .....
บริษัท / ห้างหุ้นส่วน / นิติบุคคลอื่นใด .....
ประกอบธุรกิจด้าน .....
สถานที่ตั้ง .....
โทรศัพท์..... เงินเดือน ..... บาท

๕.๔ เป็นลูกจ้างของบุคคล (นอกเหนือจากการเป็นลูกจ้างตามข้อ ๕.๒)
ชื่อ (นายจ้าง) ..... นามสกุล .....
สถานที่ตั้ง .....
โทรศัพท์..... เงินเดือน ..... บาท

๕.๕ ปัจจุบันประกอบอาชีพหรือวิชาชีพอิสระอื่นใด (โปรดระบุรายละเอียดพร้อมสถานที่ประกอบการ)
ประเภท .....
สถานที่ประกอบการ .....
โทรศัพท์.....รายได้/เงินเดือน.....บาท

๖. มีลักษณะต้องห้ามอย่างหนึ่งอย่างใดดังต่อไปนี้ หรือไม่

๖.๑ เป็นผู้ดำรงตำแหน่งทางการเมือง

☑ ไม่เป็น

☐ เป็น (โปรดระบุ) .....

.....

๖.๒ เป็นผู้ดำรงตำแหน่งใดในพรรคการเมือง

☑ ไม่เป็น

☐ เป็น (โปรดระบุ) .....

.....

๖.๓ เป็นบุคคลวิกลจริตหรือจิตฟั่นเฟือนไม่สมประกอบ

☑ ไม่เป็น

☐ เป็น (โปรดระบุ) .....

.....

๖.๔ เป็นผู้ติดยาเสพติดให้โทษ

☑ ไม่เป็น

☐ เป็น (โปรดระบุ) .....

.....

๖.๕ เป็นบุคคลล้มละลายหรือเคยเป็นบุคคลล้มละลายทุจริต

- บุคคลล้มละลาย

☑ ไม่เป็น

☐ เป็น (โปรดระบุ) .....

.....

- บุคคลล้มละลายทุจริต

☑ ไม่เป็น

☐ เป็น (โปรดระบุ) .....

.....

๖.๖ เป็นบุคคลที่ต้องคำพิพากษาให้จำคุกและถูกคุมขังอยู่โดยหมายของศาล

☑ ไม่เป็น

☐ เป็น (โปรดระบุ) .....

.....

๖.๗ เคยต้องคำพิพากษาอันถึงที่สุดว่ากระทำความผิดใด เว้นแต่เป็นความผิดอันได้กระทำโดยประมาท ความผิดลหุโทษ หรือความผิดฐานหมิ่นประมาท

☑ ไม่เคย

☐ เคย (โปรดระบุ) .....

.....

๖.๘ เคยถูกไล่ออก ปลดออก หรือให้ออกจากราชการ หน่วยงานของรัฐหรือรัฐวิสาหกิจ หรือจากหน่วยงานของเอกชน เพราะทุจริตต่อหน้าที่ หรือประพฤติชั่วอย่างร้ายแรง หรือถือว่ากระทำการทุจริตและประพฤติมิชอบในวงราชการ

☑ ไม่เคย

☐ เคย (โปรดระบุ) .....

.....

๖.๙ เคยต้องคำพิพากษาหรือคำสั่งของศาลให้ทรัพย์สินตกเป็นของแผ่นดินเพราะร่ำรวยผิดปกติ หรือมีทรัพย์สินเพิ่มขึ้นผิดปกติ

☑ ไม่เคย

☐ เคย (โปรดระบุ) .....

.....

๖.๑๐ เป็นตุลาการศาลรัฐธรรมนูญ กรรมการการเลือกตั้ง ผู้ตรวจการแผ่นดิน กรรมการป้องกันและปราบปรามการทุจริตแห่งชาติ กรรมการตรวจเงินแผ่นดิน หรือกรรมการสิทธิมนุษยชนแห่งชาติ

☑ ไม่เป็น

☐ เป็น (โปรดระบุ) .....

.....

๖.๑๑ เคยถูกวุฒิสภามีมติให้ถอดถอนออกจากตำแหน่ง

☑ ไม่เคย

☐ เคย (โปรดระบุ) .....

.....

๖.๑๒ เป็นหรือเคยเป็นกรรมการ ผู้จัดการ ผู้บริหาร ที่ปรึกษา พนักงาน ผู้ถือหุ้น หรือหุ้นส่วน ในบริษัทหรือห้างหุ้นส่วนหรือนิติบุคคลอื่นใด บรรดาที่ประกอบธุรกิจด้านกิจการกระจายเสียง กิจการโทรทัศน์ หรือกิจการโทรคมนาคม ในระยะเวลาหนึ่งปีก่อนได้รับการคัดเลือกตามมาตรา ๑๕

☑ ไม่เป็น

☐ เป็น (โปรดระบุรายละเอียดและช่วงเวลา พร้อมแนบเอกสารหลักฐานที่เกี่ยวกับบริษัทหรือห้างหุ้นส่วนหรือนิติบุคคลดังกล่าว)

.....

.....

☑ ไม่เคยเป็น

☐ เคยเป็น (โปรดระบุรายละเอียดและช่วงเวลา พร้อมแนบเอกสารหลักฐานที่เกี่ยวกับบริษัทหรือห้างหุ้นส่วนหรือนิติบุคคลดังกล่าว)

.....

.....

๖.๑๓ เป็นผู้อยู่ในระหว่างต้องห้ามมิให้ดำรงตำแหน่งทางการเมือง

☑ ไม่เป็น

☐ เป็น (โปรดระบุ) .....

.....

๖.๑๔ เคยเป็นผู้ต้องพ้นจากตำแหน่งกรรมการ หรือผู้บริหารบริษัทมหาชนจำกัด เพราะเหตุมีลักษณะที่แสดงถึงการขาดความเหมาะสมที่จะได้รับความไว้วางใจให้บริหารจัดการกิจการที่มีมหาชนเป็นผู้ถือหุ้นตามกฎหมายว่าด้วยหลักทรัพย์และตลาดหลักทรัพย์

☑ ไม่เคยเป็น

☐ เคยเป็น (โปรดระบุ) .....

.....

๗. เคยถูกตั้งกรรมการสอบสวนทางวินัย หรือเคยถูกลงโทษทางวินัย หรือมีคดีอยู่ในระหว่างการพิจารณาของศาลหรือเคยถูกดำเนินคดีในเรื่องใด ๆ หรือเคยถูกฟ้องร้องเป็นคู่ความในคดีอาญาหรือคดีล้มละลายหรือไม่ อย่างไร

☑ ไม่เคย

☐ เคย (โปรดระบุรายละเอียดให้ชัดเจน) .....

.....

๘. ความรู้ความเชี่ยวชาญ ประสบการณ์และผลงานที่จะยังประโยชน์ต่อการปฏิบัติหน้าที่ของ กสทช. ในด้านที่สมัคร (โดยระบุผลงาน เช่น ตำราทางวิชาการ บทความ วิทยานิพนธ์ รายงาน ผลงานศึกษาหรือวิจัยประสบการณ์หรือผลงานในด้านที่สมัคร เป็นต้น) รายละเอียดตามเอกสารแนบเพิ่มเติม

ข้าพเจ้าเคยดำรงตำแหน่งกรรมการผู้จัดการใหญ่ ปมจ.ทีโอที เลขานุการคณะกรรมการบริษัท และผู้บริหารระดับสูงในสายงานต่างๆ โดยเริ่มงานในตำแหน่งวิศวกรของฝ่ายวิศวกรรม องค์การโทรศัพท์แห่งประเทศไทย ตั้งแต่ปี ๒๕๒๘ เคยรับผิดชอบงานด้าน Numbering Plan, Signaling Plan รวมถึงการกำหนดมาตรฐานของระบบเครื่องชุมสาย ซึ่งเป็นงานในฐานะ Regulator ที่ บมจ. ทีโอที รับผิดชอบอยู่ ก่อนจะถูกถ่ายโอนงานไป กสทช. ขณะดำรงตำแหน่งกรรมการผู้จัดการใหญ่ ในปี ๒๕๕๔ บมจ.ทีโอที มีรายได้เพิ่มขึ้นกว่าร้อยละ ๙ และกำไรสุทธิเพิ่มขึ้นกว่าร้อยละ ๑๕ แม้ประสบกับมหาอุทกภัย นอกจากนี้ ข้าพเจ้ายังมีส่วนร่วมนำองค์กรรับรางวัลบริหารสู่ความเป็นเลิศ (TQC) และได้รับรางวัลรัฐวิสาหกิจดีเด่นด้านนวัตกรรม อีกทั้งเคยดำรงตำแหน่ง Chairman of APEC Telecommunications and Information Working Group มีส่วนผลักดัน "ปฏิญญากรุงเทพฯ" (Bangkok Declaration) ในการประชุม APEC TELMIN๗ พ.ศ. ๒๕๕๑ เรื่อง "UNIVERSAL BROADBAND ACCESS" เป็นต้น

นอกจากประสบการณ์ทำงานด้านวิศวกรรมมากว่า ๓๐ ปีแล้ว ในช่วงปี ๒๕๕๕-๒๕๕๖ ข้าพเจ้ายังมีประสบการณ์ต่อเนื่องด้านวิศวกรรมและเทคโนโลยีจากการเป็นอาจารย์วิชา Telecommunication System และ Data Communication ที่ School of Engineering สถาบันเทคโนโลยีแห่งเอเชีย และในช่วงปี ๒๕๕๖-๒๕๖๐ เป็นประธานสาขาการจัดการโทรคมนาคมและบรอดคาสติ้ง มหาวิทยาลัยเทคโนโลยีพระจอมเกล้าธนบุรี ซึ่งเป็นมหาวิทยาลัยด้านวิศวกรรมและเทคโนโลยี อันดับต้นของประเทศ

ตั้งแต่ปี ๒๕๖๐ จนถึงปัจจุบัน ข้าพเจ้าทำหน้าที่ประธานสาขาวิชาการจัดการธุรกิจดิจิทัล มหาวิทยาลัยเทคโนโลยีพระจอมเกล้าธนบุรี สนับสนุนนโยบายประเทศไทย ๔.๐ และ Digital Thailand มีผลงานการสอนและบริการวิชาการด้านการกระจายเสียง ด้านโทรทัศน์ ด้านโทรคมนาคม และด้านดิจิทัลมาจนถึงปัจจุบัน ทำให้มีประสบการณ์ที่ครบถ้วน สามารถนำมาพัฒนางานตามภารกิจของ กสทช. ได้ เช่น Digital Transformation โดยกำลังพัฒนาโมเดล "Digital Maturity Model" อาทิ การบ่มเพาะ Digital Startup, Blockchain, Digital Banking, Digital Commerce, Cyber security, ๓G, ๔G, FTTx, OTT, Internet of Things, Big Data, e-Payment, Digital TV, USO Net, Digital Laws and Regulations, Digital Marketing เป็นต้น เมื่อเดือน พ.ย. ๒๕๕๙ ได้นำนักศึกษาสาขาวิชาการจัดการธุรกิจดิจิทัลเข้าแข่งขันและรับรางวัลชนะเลิศลำดับที่ ๑-๓ จากการประกวดผลงานระหว่างประเทศ "APT Young Professionals and Students Programme – ๒๐๑๖" โดยองค์การโทรคมนาคมแห่งเอเชียแปซิฟิก (Asia Pacific Telecommunity)

ข้าพเจ้าได้ทำงานวิจัยอย่างต่อเนื่องและมีผลงานตีพิมพ์ในวารสารด้านวิศวกรรมและด้านนวัตกรรมจนถึงปัจจุบัน เช่น Engineering Transactions ของมหาวิทยาลัยเทคโนโลยีมหานคร และที่ประชุมวิชาการวารสารของ EEAAT (Electronical Engineering Academic Association (Thailand)) มาจนถึงปัจจุบันและมีความรู้ในด้านการบริหารจัดการเทคโนโลยีทั้งในธุรกิจโทรคมนาคม ธุรกิจบรอดคาสติ้ง และธุรกิจดิจิทัล ได้แก่

Cybersecurity, Digital transformation, Digital economy การย้ายค่ายมือถือ ปัจจัยที่ทำให้ Fixed Broadband สำเร็จ การเปรียบเทียบ ๓G Smart City Smart Meter Smart Farm TOT สู่การเป็น Digital company เป็นต้น

ข้าพเจ้ายังได้เปิดหลักสูตรที่เกี่ยวกับการพัฒนาเทคโนโลยีต่างๆ ที่สามารถนำมาปรับใช้ได้จริง เช่น อบรมการพัฒนาแอพลิเคชั่นด้วยเทคโนโลยี AR (Augmented Reality) ซึ่งจะเป็น Killer Application บนเทคโนโลยี ๕G/๖G รวมถึง Fiber และ Broadcasting โดยในปี ๒๕๖๒ ได้จัด AR Bootcamp และในปี ๒๕๖๓ ได้เปิดอบรม AR for Smart Community Tourism สำหรับพัฒนาธุรกิจท่องเที่ยวภายหลังวิกฤตโรค COVID-๑๙ ให้สามารถอยู่รอดได้ด้วยการนำเทคโนโลยีสมัยใหม่มาสนับสนุนการดำเนินธุรกิจ

จากประสบการณ์รอบด้านของข้าพเจ้าที่กล่าวมาแล้วข้างต้น ข้าพเจ้ายังได้ผ่านการอบรมหลักสูตรการเป็นกรรมการที่ดี ซึ่งจะทำให้สามารถกำกับดูแลกิจการ รวมถึงการออกกฎหมายระดับรองต่างๆ เช่น กฎระเบียบ ประกาศ ด้วยการรับฟังความเห็นอย่างรอบด้าน ส่งเสริมกิจการที่ดี ทำให้เกิดผลลัพธ์ คือ ความเป็นธรรมในการแข่งขันที่เสรี สามารถคุ้มครองผู้บริโภคและคุ้มครองข้อมูลส่วนบุคคลของประชาชน โดยเฉพาะกิจการโครงสร้างพื้นฐาน นอกจากนี้ ในด้านการบริหารงานทรัพยากรบุคคล ข้าพเจ้าได้รับรางวัลนักทรัพยากรมนุษย์ดีเด่นแห่งประเทศไทย ครั้งที่ ๒ (Thailand Top ๑๐๐ HR) ประเภทผู้บริหารด้านทรัพยากรมนุษย์ ประจำปี ๒๕๕๒ จากสถาบันทรัพยากรมนุษย์ มหาวิทยาลัยธรรมศาสตร์ ทำให้มีโอกาสช่วยพัฒนา "ทุนมนุษย์" ให้กับ กสทช. และประเทศได้ดียิ่งขึ้น นอกจากนั้นยังดำรงตำแหน่งอนุกรรมาธิการศึกษามาตรการส่งเสริมความเข้าใจเกี่ยวกับสถาบันพระมหากษัตริย์ ในฐานะประมุขของการปกครองในระบอบประชาธิปไตย สภานิติบัญญัติแห่งชาติ ทำให้มีความเข้าใจในสถาบันหลักต่างๆ ของชาติ

ข้าพเจ้ามั่นใจว่าประสบการณ์ด้านวิศวกรรมและการบริหารจัดการเทคโนโลยีที่มีวิวัฒนาการจากอดีตสู่เทคโนโลยีล้ำสมัยในปัจจุบัน สามารถนำไปพัฒนา กสทช. ***"ให้ต่อยอดอดีต ปรับปรุงปัจจุบัน และสร้างมูลค่าเพิ่มในอนาคต"*** เพื่อให้เป็นกลไกสำคัญในการพัฒนาประเทศอย่างยั่งยืน กอปรกับงานที่ข้าพเจ้าได้ดำเนินการและมีส่วนเกี่ยวข้องกับการกำหนดทิศทางในอนาคตของประเทศ อาทิ เป็นอนุกรรมการข้าราชการพลเรือน (อ.กพ.) วิสามัญเฉพาะกิจด้านการพัฒนาทักษะทางดิจิทัลให้แก่ข้าราชการ, ผู้ทรงคุณวุฒิจัดทำ(ร่าง) แผนยุทธศาสตร์ชาติด้านความสามารถในการแข่งขัน ในคณะกรรมการจัดทำยุทธศาสตร์ชาติ, ผู้ทรงคุณวุฒิด้าน Cybersecurity ในประธานอนุกรรมการบูรณาการข้อมูลและรับฟังความคิดเห็น ในคณะกรรมการจัดทำยุทธศาสตร์ชาติด้านความมั่นคง และผู้ชำนาญการประจำคณะกรรมาธิการเศรษฐกิจของสภาขับเคลื่อนการปฏิรูปประเทศ (สปท.)

* ทั้งนี้ ได้แนบเอกสารและหลักฐานประกอบที่เกี่ยวข้องซึ่งได้ลงลายมือชื่อรับรองสำเนาถูกต้อง มาพร้อมใบสมัครแล้ว

☑ (๑) รูปถ่ายสี หน้าตรงไม่สวมหมวก และไม่ใส่แว่นตาดำ ขนาด ๒ นิ้ว ถ่ายไว้ไม่เกิน ๑ ปี นับถึงวันสมัคร จำนวน ๒ รูป

☑ (๒) สำเนาทะเบียนบ้าน จำนวน ๑ ฉบับ

☑ (๓) สำเนาบัตรประจำตัวประชาชน หรือสำเนาบัตรประจำตัวอื่นซึ่งทางราชการหรือหน่วยงานของรัฐออกให้อย่างใดอย่างหนึ่ง จำนวน ๑ ฉบับ

☑ (๔) เอกสารและหลักฐานที่แสดงความรู้ ความเชี่ยวชาญ ประสบการณ์และผลงานที่จะยังประโยชน์ต่อการปฏิบัติหน้าที่ของ กสทช. ด้านที่สมัคร

☑ (๕) เอกสารและหลักฐานที่แสดงว่าเป็นบุคคลผู้มีลักษณะอย่างหนึ่งอย่างใดตามมาตรา ๑๔/๒ แห่งพระราชบัญญัติองค์กรจัดสรรคลื่นความถี่ฯ ตามที่ผู้สมัครระบุไว้ในใบสมัคร (โดยหากเป็นผู้สมัครตามมาตรา ๑๔/๒ (๑) (๒) (๓) หรือ (๔) จะต้องแสดงเอกสารหลักฐาน เช่น หนังสือรับรองจากต้นสังกัด สำเนาคำสั่งแต่งตั้ง หรือหนังสือรับรองเงินเดือน เป็นต้น ในส่วนของผู้สมัครตามมาตรา ๑๔/๒ (๕) หรือ (๖) จะต้องแสดงสำเนาเอกสารหลักฐาน เช่น สัญญาจ้าง คำสั่ง ประกาศ หรือรายงานการประชุมขององค์กรหรือหน่วยงาน เป็นต้น)

☑ (๖) เอกสารแสดงวิสัยทัศน์ของผู้สมัครที่แสดงถึงการนำความรู้ ความเชี่ยวชาญ และประสบการณ์ ของตนเพื่อนำมากำหนดทิศทางหรือเป้าหมายในการปฏิบัติหน้าที่ของ กสทช. ตามพระราชบัญญัติองค์กรจัดสรรคลื่นความถี่ฯ <u>จำนวนไม่เกิน ๓ หน้ากระดาษ</u> ขนาดมาตรฐาน เอ ๔ โดยใช้ภาษาไทย ชนิดตัวพิมพ์ธรรมดา แบบ Angsana New ขนาด ๑๖ พอยต์ ไม่เกิน ๓๒ บรรทัด ต่อหนึ่งหน้ากระดาษ **(หากเอกสารดังกล่าวไม่ถูกต้องตามที่กำหนด คณะกรรมการสรรหาอาจไม่รับไว้พิจารณา)**

☐ (๗) กรณีที่ผู้สมัครเป็นผู้ที่มีบิดาและมารดาที่มีสัญชาติอื่น ให้แสดงหลักฐานที่แสดงว่าเป็นผู้มีสัญชาติไทยโดยการเกิด (สำเนาใบสำคัญประจำตัวคนต่างด้าว หรือใบสำคัญถิ่นที่อยู่ของบิดาและมารดา และสูติบัตรของผู้สมัคร)

☐ (๘) เอกสารหรือหลักฐานที่จำเป็นอื่น ๆ เช่น หลักฐานการเปลี่ยนชื่อตัวและชื่อสกุล เป็นต้น (ถ้ามี)

☑ (๙) ใบรับรองแพทย์ จากแพทย์ซึ่งได้ขึ้นทะเบียนและรับใบอนุญาตเป็นผู้ประกอบวิชาชีพเวชกรรมจากแพทยสภา ซึ่งออกให้ไว้ไม่เกิน ๑ เดือน นับถึงวันสมัคร

(* เอกสารและหลักฐานตาม (๒) (๓) (๔) (๕) (๖) (๗) (๘) และ (๙) ให้ผู้สมัครจัดทำจำนวนสิบชุด พร้อมลงลายมือชื่อกำกับทุกหน้า แต่ถ้าเป็นเอกสารตาม (๔) ที่ตีพิมพ์เป็นเล่มให้ลงลายมือชื่อเฉพาะหน้าแรกของเอกสาร หากปรากฏว่าเอกสารและหลักฐานประกอบการรับสมัครไม่ถูกต้องครบถ้วนตามที่กำหนด คณะกรรมการสรรหาจะไม่รับไว้พิจารณา)

ข้าพเจ้าขอรับรองว่าเป็นบุคคลผู้มีคุณสมบัติและไม่มีลักษณะต้องห้าม มีความรู้ ความเชี่ยวชาญ ประสบการณ์ และผลงานตามมาตรา ๖ มาตรา ๗ มาตรา ๑๔/๑ และมีลักษณะอย่างหนึ่งอย่างใดตามมาตรา ๑๔/๒ แห่งพระราชบัญญัติองค์กรจัดสรรคลื่นความถี่และกำกับการประกอบกิจการวิทยุกระจายเสียง วิทยุโทรทัศน์ และกิจการโทรคมนาคม พ.ศ. ๒๕๕๓ แก้ไขเพิ่มเติม (ฉบับที่ ๒) พ.ศ. ๒๕๖๐ และขอรับรองว่ารายละเอียดเกี่ยวกับประวัติของข้าพเจ้าตามที่ระบุไว้ข้างต้นพร้อมเอกสารและหลักฐานประกอบที่เกี่ยวข้องเป็นความจริงทุกประการ

ในกรณีที่ตรวจพบว่าข้อความข้างต้นนี้ไม่ตรงกับความเป็นจริง หรือปกปิดข้อความจริงที่ควรแจ้งให้ทราบ และก่อให้เกิดความเสียหายต่อคณะกรรมการสรรหาหรือสำนักงานเลขาธิการวุฒิสภา หรือผู้อื่น ข้าพเจ้าถือเป็นความรับผิดชอบของข้าพเจ้าเองทั้งสิ้น

ข้าพเจ้ายินยอมให้สำนักงานเลขาธิการวุฒิสภาเปิดเผย หรือสำเนาใบสมัคร เอกสารและหลักฐานประกอบการสมัคร ตลอดจนข้อมูล เอกสาร และหลักฐานใด ๆ ที่ข้าพเจ้าได้ให้ไว้ต่อสำนักงานเลขาธิการวุฒิสภาได้

นอกจากนี้ ข้าพเจ้ายินยอมให้หน่วยงานของรัฐ เจ้าหน้าที่ของรัฐ หน่วยงานเอกชน ตลอดจนหน่วยงานและบุคคลอื่นใด ที่มีข้อมูลข่าวสารของข้าพเจ้าหรือที่เกี่ยวข้องกับข้าพเจ้าอยู่ในความครอบครอง หรือควบคุมดูแล ไม่ว่าจะเป็นข้อมูลข่าวสารส่วนบุคคลหรือข้อมูลข่าวสารประเภทอื่นใดก็ตาม สามารถดำเนินการเปิดเผยและสำเนาข้อมูลข่าวสารดังกล่าวทั้งหมด ให้แก่คณะกรรมการสรรหาและสำนักงานเลขาธิการวุฒิสภาเพื่อประโยชน์ในการคัดเลือกกรรมการกิจการกระจายเสียง กิจการโทรทัศน์ และกิจการโทรคมนาคมแห่งชาติได้ ทั้งนี้ โดยให้ถือว่าเป็นการให้ความยินยอมทั้งกรณีทั่วไป และตามกฎหมายว่าด้วยข้อมูลข่าวสารของราชการ

ก่อนยื่นใบสมัครฉบับนี้ ข้าพเจ้าได้ศึกษาและทำความเข้าใจพระราชบัญญัติองค์กรจัดสรรคลื่นความถี่และกำกับการประกอบกิจการวิทยุกระจายเสียง วิทยุโทรทัศน์ และกิจการโทรคมนาคม พ.ศ. ๒๕๕๓ และที่แก้ไขเพิ่มเติม และระเบียบคณะกรรมการสรรหากรรมการกิจการกระจายเสียง กิจการโทรทัศน์ และกิจการโทรคมนาคมแห่งชาติ ว่าด้วยหลักเกณฑ์และวิธีการคัดเลือกผู้สมควรได้รับเลือกเป็นกรรมการกิจการกระจายเสียง กิจการโทรทัศน์ และกิจการโทรคมนาคมแห่งชาติ พ.ศ. ๒๕๖๓ ตลอดจน กฎ ประกาศ และระเบียบที่เกี่ยวข้อง รวมทั้งใบสมัครฉบับนี้ และเอกสารหลักฐานแนบท้ายต่าง ๆ ทั้งหมด โดยตลอดเป็นอย่างดีแล้ว ข้าพเจ้าขอแสดงเจตนายอมรับและสมัครใจปฏิบัติตามบทบัญญัติ ข้อกำหนด หลักเกณฑ์ ขั้นตอน และวิธีการต่าง ๆ ที่ได้กำหนดไว้ในกฎหมาย กฎ ประกาศ และระเบียบดังกล่าว รวมทั้งใบสมัครฉบับนี้ และเอกสารหลักฐานแนบท้ายทั้งหมด

ลงชื่อ .....

(.....นายอานนท์ ทับเที่ยง.....)

ผู้สมัคร

วันที่ ..๑๘.. เดือน .....ตุลาคม..... พ.ศ. .... ๒๕๖๓.....

สำเนาบัตรประจำตัวประชาชน

สำเนาทะเบียนบ้าน

ด้านกฎหมาย

นายจิตรนรา นวรัตน์

กลุ่มงานบริหารทั่วไป
ลำดับที่ 008
วันที่ 26 ต.ค. 2563 เวลา 15.33 น.
สำนักกำกับและตรวจสอบ

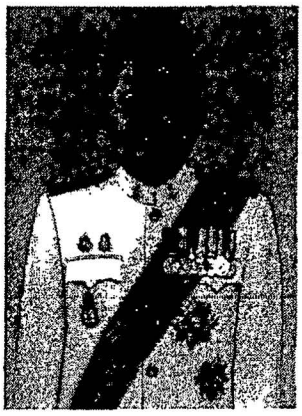

ใบสมัคร

เข้ารับการสรรหาเป็นกรรมการกิจการกระจายเสียง

กิจการโทรทัศน์ และกิจการโทรคมนาคมแห่งชาติ

.....

ข้าพเจ้า.....นายจิตรนรา..... **นามสกุล** .....นวรัตน์.....

มีความประสงค์สมัครเข้ารับการสรรหาเป็นกรรมการกิจการกระจายเสียง กิจการโทรทัศน์ และกิจการโทรคมนาคมแห่งชาติ (โปรดระบุว่าเป็นผู้มีความรู้ความเชี่ยวชาญด้านใดด้านหนึ่งแต่เพียงด้านเดียว ตามที่บัญญัติไว้ในมาตรา ๖ แห่งพระราชบัญญัติองค์กรจัดสรรคลื่นความถี่และกำกับการประกอบกิจการวิทยุกระจายเสียง วิทยุโทรทัศน์ และกิจการโทรคมนาคม พ.ศ. ๒๕๕๓ แก้ไขเพิ่มเติม (ฉบับที่ ๒) พ.ศ. ๒๕๖๐)

- ☐ ด้านกิจการกระจายเสียง
- ☐ ด้านกิจการโทรทัศน์
- ☐ ด้านกิจการโทรคมนาคม
- ☐ ด้านวิศวกรรม
- ☒ ด้านกฎหมาย
- ☐ ด้านเศรษฐศาสตร์
- ☐ ด้านการคุ้มครองผู้บริโภคหรือส่งเสริมสิทธิและเสรีภาพของประชาชน

และมีลักษณะอย่างหนึ่งอย่างใดดังต่อไปนี้ (โปรดระบุว่ามีลักษณะอย่างหนึ่งอย่างใดตามที่บัญญัติไว้ในมาตรา ๑๔/๒ แห่งพระราชบัญญัติองค์กรจัดสรรคลื่นความถี่ฯ)

☒ ๑. เป็นหรือเคยเป็นข้าราชการพลเรือน พนักงานในหน่วยงานอื่นของรัฐหรือรัฐวิสาหกิจที่ดำรงตำแหน่งไม่ต่ำกว่ารองหัวหน้าส่วนราชการตั้งแต่ระดับกรมขึ้นไป หรือรองหัวหน้าหน่วยงานอื่นของรัฐที่เป็นนิติบุคคลหรือรัฐวิสาหกิจ ตามมาตรา ๑๔/๒ (๑)
(โปรดระบุรายละเอียด)

- เคยเป็นข้าราชการอัยการ ชั้น ๗ ตำแหน่งผู้ตรวจการอัยการ เทียบเท่า รองอัยการสูงสุด สำนักงานอัยการสูงสุด
- ปัจจุบันดำรงตำแหน่งอัยการอาวุโส สำนักวิชาการ สำนักงานอัยการสูงสุด

.....

.....

.....

☐ ๒. เป็นหรือเคยเป็นนายทหารหรือนายตำรวจที่มียศตั้งแต่พันเอก นาวาเอก นาวาอากาศเอก หรือพันตำรวจเอก อัตราเงินเดือนพันเอกพิเศษ นาวาเอกพิเศษ นาวาอากาศเอกพิเศษ หรือพันตำรวจเอกพิเศษขึ้นไป ตามมาตรา ๑๔/๒ (๒)
(โปรดระบุรายละเอียด)

.....

.....

.....

.....

.....

☐ ๓. ดำรงตำแหน่งหรือเคยดำรงตำแหน่งรองศาสตราจารย์ขึ้นไป ตามมาตรา ๑๔/๒ (๓)
(โปรดระบุรายละเอียด)

.....

.....

.....

.....

☐ ๔. เป็นหรือเคยเป็นผู้บริหารมาแล้วไม่น้อยกว่าสามปีในตำแหน่งไม่ต่ำกว่ารองกรรมการผู้จัดการในบริษัทมหาชนจำกัดที่มีทุนจดทะเบียนไม่น้อยกว่าห้าร้อยล้านบาท ตามมาตรา ๑๔/๒ (๔)
(โปรดระบุรายละเอียด)

.....

.....

.....

.....

.....

☐ ๕.มีประสบการณ์การทำงานด้านการคุ้มครองผู้บริโภคหรือส่งเสริมสิทธิและเสรีภาพของประชาชนอย่างสม่ำเสมอและต่อเนื่องมาแล้วไม่น้อยกว่าสิบปี ตามมาตรา ๑๔/๒ (๕) (โปรดระบุรายละเอียด)

ระยะเวลา		ประสบการณ์การทำงานด้านการคุ้มครองผู้บริโภคหรือส่งเสริมสิทธิและเสรีภาพของประชาชน	รวมระยะเวลา (ปี/เดือน)
เริ่ม (เดือน/ปี)	ถึง (เดือน/ปี)		
รวมระยะเวลาทั้งสิ้น ..... ปี ..... เดือน			

หมายเหตุ : ระยะเวลาให้นับถึงวันสมัครเข้ารับการสรรหา

☐ ๖. มีประสบการณ์ด้านการบริหารกิจการกระจายเสียง กิจการโทรทัศน์ หรือกิจการโทรคมนาคม อย่างสม่ำเสมอและต่อเนื่องมาแล้วไม่น้อยกว่าสิบปี ตามมาตรา ๑๔/๒ (๖)
(โปรดระบุรายละเอียด)

ระยะเวลา		ประสบการณ์ด้านการบริหารกิจการกระจายเสียง กิจการโทรทัศน์ หรือกิจการโทรคมนาคม	รวมระยะเวลา (ปี/เดือน)
เริ่ม (เดือน/ปี)	ถึง (เดือน/ปี)		
รวมระยะเวลาทั้งสิ้น ..... ปี ..... เดือน			

หมายเหตุ : ระยะเวลาให้นับถึงวันสมัครเข้ารับการสรรหา

๑. ประวัติส่วนตัว

ประวัติส่วนตัว

๒. สถานที่อยู่ปัจจุบัน

ที่อยู่ปัจจุบัน

สถานที่ส่งเอกสารและติดต่อได้สะดวก

[X] สถานที่เดียวกับที่อยู่ปัจจุบัน

[ ] สถานที่ทำงาน / ที่บ้าน / เลขที่ ..... หมู่ที่ ..... ตรอก / ซอย.....

ถนน ..... ตำบล / แขวง .....อำเภอ / เขต.....

จังหวัด .....รหัสไปรษณีย์ ..... โทรศัพท์ .....

โทรสาร ..... โทรศัพท์เคลื่อนที่ .....

อีเมล์.....

๓. วุฒิการศึกษาและการฝึกอบรม/ดูงาน

๓.๑ วุฒิการศึกษา (ตั้งแต่ระดับปริญญาตรีหรือเทียบเท่าขึ้นไป)

(๑) ชื่อปริญญา..นิติศาสตร์บัณฑิต.....สถานศึกษา....มหาวิทยาลัยรามคำแหง.....

ปีที่สำเร็จการศึกษา.....พ.ศ.๒๕๒๐.....

(๒) ชื่อปริญญา..พัฒนบริหารศาสตรมหาบัณฑิตทางรัฐประศาสนศาสตร์.....

สถานศึกษา.....สถาบันบัณฑิตพัฒนบริหารศาสตร์ (นิด้า).....

ปีที่สำเร็จการศึกษา.....พ.ศ.๒๕๓๘.....

(๓) ชื่อปริญญา..ประกาศนียบัตร เนติบัณฑิตไทยรุ่นที่ ๓๒.....

สถานศึกษา..สำนักอบรมศึกษากฎหมายแห่งเนติบัณฑิตยสภา.....

ปีที่สำเร็จการศึกษา.....พ.ศ.๒๕๒๓.....

(๔) ชื่อปริญญา.....สถานศึกษา.....

ปีที่สำเร็จการศึกษา.....

๓.๒.การฝึกอบรม/ดูงาน

(๑) ชื่อหลักสูตร/เรื่อง..ประกาศนียบัตรชั้นสูง หลักสูตร การเมืองการปกครองในระบอบประชาธิปไตย สำหรับนักบริหารระดับสูง (ปปร.) รุ่นที่ ๖.....

สถาบัน/หน่วยงาน.....วิทยาลัยการเมืองการปกครอง สถาบันพระปกเกล้า.....

ระยะเวลาตั้งแต่ .....พ.ศ.๒๕๔๕..... ถึง ..... รวม ..... ปี ..... เดือน.....วัน

(๒) ชื่อหลักสูตร/เรื่อง.....ประกาศนียบัตรหลักสูตรนักบริหารงานยุติธรรมระดับสูง รุ่นที่ ๕.....

สถาบัน/หน่วยงาน.....สำนักงานอัยการสูงสุด.....

ระยะเวลาตั้งแต่ .....พ.ศ.๒๕๖๑..... ถึง ..... รวม ..... ปี ..... เดือน.....วัน

(๓) ชื่อหลักสูตร/เรื่อง.....ประกาศนียบัตร นักปกครองระดับสูง (นปส.) รุ่นที่ ๒๘.....

สถาบัน/หน่วยงาน.....วิทยาลัยการปกครอง....กระทรวงมหาดไทย.....

ระยะเวลาตั้งแต่ ...พ.ศ.๒๕๓๔.... ถึง ..... รวม ..... ปี ..... เดือน.....วัน

(๔) ชื่อหลักสูตร/เรื่อง.....

สถาบัน/หน่วยงาน.....

ระยะเวลาตั้งแต่ .....

(๕) ชื่อหลักสูตร/เรื่อง.....

สถาบัน/หน่วยงาน.....

ระยะเวลาตั้งแต่ ..... ถึง ..... รวม ..... ปี ..... เดือน.....วัน

(๖) ชื่อหลักสูตร/เรื่อง.....

สถาบัน/หน่วยงาน.....

ระยะเวลาตั้งแต่ ..... ถึง ..... รวม ..... ปี ..... เดือน.....วัน

สถาบัน/หน่วยงาน.....

๔. ประสบการณ์การทำงานที่ผ่านมา (ให้ระบุเฉพาะตำแหน่งสำคัญ ๆ และระยะเวลาของการดำรงตำแหน่งนั้น)

๔.๑ ประวัติการทำงาน (ทั้งภาครัฐและภาคเอกชน)

(๑) ตำแหน่ง.....ผู้ตรวจการอัยการ.....

ระยะเวลาตั้งแต่ .....๑ ตุลาคม ๒๕๖๒..... ถึง ...๓๐ กันยายน ๒๕๖๓.... รวม .....๑..... ปี

หน่วยงาน.....สำนักงานอัยการสูงสุด.....

สถานที่ตั้ง.. ศูนย์ราชการแจ้งวัฒนะ อาคารราชบุรีดิเรกฤทธิ์ ถ. แจ้งวัฒนะ แขวงทุ่งสองห้อง เขต หลักสี่ กรุงเทพมหานคร ๑๐๒๑๐ โทรศัพท์: ๐๒ ๑๔๒ ๒๐๕๓.....

(๒) ตำแหน่ง.....อธิบดีอัยการ สำนักงานคดีปราบปรามการทุจริตภาค ๒.....

ระยะเวลาตั้งแต่ .....๑.ตุลาคม.๒๕๖๐..... ถึง ..๓๐.กันยายน ๒๕๖๒..... รวม .....๒..... ปี

หน่วยงาน....สำนักงานอัยการสูงสุด.....

สถานที่ตั้ง....อาคารสำนักงานคดีปราบปรามทุจริต ภาค๒ ถ.ราษฎร์บำรุง ตำบลเชิงเนิน อำเภอเมือง ระยอง จ. ระยอง ๒๑๐๐๐....โทรศัพท์: ๐๓๓ ๐๑๗ ๖๒๕

(๓) ตำแหน่ง.....รองอธิบดีอัยการ...สำนักงานคดียาเสพติด.....

ระยะเวลาตั้งแต่ ....๑.ตุลาคม ๒๕๕๖..... ถึง ...๓๐.กันยายน ๒๕๖๐..... รวม .....๔..... ปี

หน่วยงาน.....สำนักงานอัยการสูงสุด.....

สถานที่ตั้ง ถนนรัชดาภิเษก แขวงจอมพล เขตจตุจักร กรุงเทพฯ ๑๐๙๐๐ โทรศัพท์๐๒ ๕๑๕ ๔๐๐๐

(๔) ตำแหน่ง.....อัยการพิเศษฝ่ายคดียาเสพติด ๕ ....สำนักงานคดียาเสพติด.....

ระยะเวลาตั้งแต่ .....๑ ตุลาคม ๒๕๕๐..... ถึง .....๓๐ กันยายน ๒๕๕๖ รวม...๖.... ปี

หน่วยงาน.....สำนักงานอัยการสูงสุด.....

(๕) ตำแหน่ง.....อัยการพิเศษฝ่ายคดีล้มละลาย ๑ สำนักงานคดีล้มละลาย.....

ระยะเวลาตั้งแต่ ....๑ ตุลาคม ๒๕๔๕..... ถึง ..๓๐ กันยายน ๒๕๕๐.... รวม ....๑..... ปี

หน่วยงาน.....สำนักงานอัยการสูงสุด.....

(๖) ตำแหน่ง.....อัยการผู้เชี่ยวชาญพิเศษ สำนักงานอัยการพิเศษฝ่ายพัฒนากฎหมาย สำนักงานวิชาการ

ระยะเวลาตั้งแต่ ....๑ ตุลาคม ๒๕๔๗..... ถึง ..๓๐ กันยายน ๒๕๔๕.... รวม .....๒..... ปี

หน่วยงาน.....สำนักงานอัยการสูงสุด.....

๔.๒ ประวัติการเป็นกรรมการ ที่ปรึกษา หรือผู้ทรงคุณวุฒิที่สำคัญ

(๑) ตำแหน่ง....ผู้เชี่ยวชาญประจำประธานกรรมการการเลือกตั้ง (นายอิทธิพร บุญประคอง).....

ระยะเวลาตั้งแต่ ....๑๒ กรกฎาคม ๒๕๖๒..... ถึง .....ปัจจุบัน..... รวม ....๑..... ปี ....๔..... เดือน

หน่วยงาน.....สำนักงานคณะกรรมการการเลือกตั้ง.....

สถานที่ตั้ง.....ศูนย์ราชการแจ้งวัฒนะ อาคารรัฐประศาสนภักดี แขวงทุ่งสองห้อง เขตหลักสี่

กรุงเทพ ๑๐๒๑๐.....โทรศัพท์: ๐๒-๑๔๒-๓๓๗๓.....

(๒) ตำแหน่ง.....เลขานุการ ประธานกรรมการการเลือกตั้ง...(พลเอกศิรินทร์ ธูปกล่ำ) .....

ระยะเวลาตั้งแต่ .....พศ.๒๕๔๔..... ถึง .....พ.ศ.๒๕๔๕..... รวม .....๑..... ปี ..... เดือน

หน่วยงาน.....สำนักงานคณะกรรมการการเลือกตั้ง.....

สถานที่ตั้ง.....ศูนย์ราชการแจ้งวัฒนะ อาคารรัฐประศาสนภักดี แขวงทุ่งสองห้อง เขตหลักสี่

กรุงเทพ ๑๐๒๑๐.....โทรศัพท์: ๐๒-๑๔๒-๓๓๗๓.....

(๓) ตำแหน่ง...ผู้แทนประเทศไทยในการประชุมคณะกรรมาธิการยาเสพติดแห่งสหประชาชาติ จำนวน ๕ สมัย Representatives of Thai Contingent, The Annual Conference of The Commission on Narcotics Drugs (CND.)

หน่วยงาน....สำนักงานว่าด้วยยาเสพติดและอาชญากรรมแห่งสหประชาชาติ United Nation Office of Drugs and Crime (UNODC.) กรุงเวียนนา ประเทศออสเตรีย.....

ระยะเวลา.....ค.ศ.๒๐๑๓, ๒๐๑๔, ๒๐๑๕, ๒๐๑๗ และ ๒๐๑๘....รวม ...๕...สมัย.....

(๔) ตำแหน่ง.ผู้แทนประเทศไทยในการประชุม The International Conference of Alternatives Development (ICAD.) ครั้งที่ ๒.....เชียงใหม่ -กรุงเทพ.....

หน่วยงาน..สำนักงานว่าด้วยยาเสพติดและอาชญากรรมแห่งสหประชาชาติ United Nation Office of and Crime (UNODC.) กรุงเวียนนา ประเทศออสเตรีย.....

ระยะเวลา.....ค.ศ.๒๐๑๕..... ถึง ..... รวม ..... ปี ..... เดือน.....วัน

(๕) ตำแหน่ง วิทยากรและคณะทำงานของ "โครงการกำลังใจ" ในพระดำริของสมเด็จพระเจ้าหลานเธอ พระองค์เจ้าพัชรกิติยาภา เพื่อช่วยเหลือ เด็ก เยาวชนและสตรีด้อยโอกาส รวมทั้งผู้ต้องขังในคดียาเสพติดให้ได้รับโอกาสกลับสู่สังคม โดยมีอาชีพที่มั่นคงและยั่งยืน ไม่กลับมากระทำความผิดซ้ำอีก

ระยะเวลาตั้งแต่ ....พ.ศ.๒๕๕๗..... ถึง .....ปัจจุบัน..... รวม ....๖..... ปี ..... เดือน

หน่วยงาน....สำนักกิจการในพระดำริพระเจ้าหลานเธอ พระองค์เจ้าพัชรกิติยาภา กองพัฒนานวัตกรรม กระทรวงยุติธรรม

สถานที่ตั้ง ศูนย์ราชการเฉลิมพระเกียรติฯ อาคารราชบุรีดิเรกฤทธิ์ ชั้น ๙ ถนนแจ้งวัฒนะ แขวงทุ่งสองห้อง เขตหลักสี่ กรุงเทพมหานคร ๑๐๒๑๐ โทรศัพท์ ๐๒-๑๔๒-๕๒๔๕

(๖) ตำแหน่ง กรรมาธิการวิสามัญ สภานิติบัญญัติแห่งชาติ (สนช.) พิจารณาร่างพระราชบัญญัติ และประมวลกฎหมาย จำนวน ๓ คณะ

ระยะเวลาตั้งแต่ ...พ.ศ.๒๕๕๘..... ถึง .....พ.ศ.๒๕๖๒..... รวม .....๔..... ปี ..... เดือน

หน่วยงาน.....สภานิติบัญญัติแห่งชาติ.....

(๗) ตำแหน่ง...กรรมการบริหารที่ประชุมอธิการบดีแห่งประเทศไทย (ทปอ.).....

ระยะเวลาตั้งแต่ ...๑ มกราคม ๒๕๖๒..... ถึง .....ปัจจุบัน..... รวม .....๒..... ปี ..... เดือน

หน่วยงาน.....ที่ประชุมอธิการบดีแห่งประเทศไทย (ทปอ.).....

สถานที่ตั้ง....๓๒๘ อาคารกระทรวงอุดมศึกษา..วิทยาศาสตร์.. วิจัยและนวัตกรรม ถนนศรีอยุธยา แขวงทุ่งพญาไท เขตพญาไท กรุงเทพฯ..... โทรศัพท์: ๐๒ ๓๕๔ ๕๑๕๐

(๘) ตำแหน่ง...รองประธาน คณะกรรมการความร่วมมือภาครัฐและเอกชน ด้านการอาชีวศึกษา (กรอ.อศ.) กลุ่มหอการค้าภาคตะวันออก ๘ จังหวัด

ระยะเวลาตั้งแต่ ...พ.ศ.๒๕๖๑ ถึง .....ปัจจุบัน..... รวม .....๓..... ปี ..... เดือน

หน่วยงาน...สถาบันการอาชีวศึกษาภาคตะวันออก...สำนักงานคณะกรรมการการอาชีวศึกษา..

สถานที่ตั้ง....อาคารสถาบันการอาชีวศึกษาภาคตะวันออก ถ.ตากสินมหาราช ตำบลท่าประดู่ อ.เมือง จ.ระยอง...๒๑๐๐๐.....โทรศัพท์: .....๐๓๘-๖๑๖-๔๓๔.....

(๙) ตำแหน่ง.....ที่ปรึกษาสำนักงานคณะกรรมการป้องกันและปราบปรามยาเสพติด (ปปส.).ได้รับรางวัลบุคคลผู้มีผลงานดีเด่นในการปราบปรามยาเสพติดจากนายกรัฐมนตรี พลเอกประยุทธ จันทร์โอชา พ.ศ.๒๕๕๘

ระยะเวลาตั้งแต่ .....พ.ศ.๒๕๖๐.....ถึง ....ปัจจุบัน... รวม .....๓..... ปี ..... เดือน

หน่วยงาน.....สำนักงานคณะกรรมการป้องกันและปราบปรามยาเสพติด (ปปส.)

สถานที่ตั้ง..เลขที่ ๕ ถนนดินแดง แขวงสามเสนใน เขตพญาไท กรุงเทพฯ โทรศัพท์ ๐๒-๒๔๗-๐๙๐๑

(๑๐) ตำแหน่ง...กรรมการผู้ทรงคุณวุฒิในคณะกรรมการฟื้นฟูสมรรถภาพผู้ติดยาเสพติด ๓ วาระ
ระยะเวลาตั้งแต่ ....พ.ศ.๒๕๕๘..... ถึง .....ปัจจุบัน..... รวม ...๕..... ปี ..... เดือน
หน่วยงาน....กรมคุมประพฤติ.....กระทรวงยุติธรรม.....
สถานที่ตั้ง.....ศูนย์ราชการเฉลิมพระเกียรติ๘๐ พรรษา ๕ ธันวาคม อาคารราชบุรีดิเรกฤทธิ์
ชั้น ๔ และชั้น ๖ เลขที่ ๑๒๐ถนนแจ้งวัฒนะ แขวงทุ่งสองห้อง เขตหลักสี่ กรุงเทพมหานคร ๑๐๒๑๐
โทรศัพท์ ๐๒-๑๔๑-๔๗๔๕

(๑๑) ตำแหน่ง.....ที่ปรึกษาด้านกฎหมายของสถาบันเทคโนโลยีจิตรลดา.....
ระยะเวลาตั้งแต่ .....๒๖ มีนาคม ๒๕๖๒..... ถึง .....ปัจจุบัน..... รวม .....๑..... ปี .....๗..... เดือน
หน่วยงาน.....สถาบันเทคโนโลยีจิตรลดา
สถานที่ตั้ง.....อาคาร ๖๐ พรรษาราชสุดาสมภพ (๖๐๔) สำนักพระราชวัง สนามเสือป่า ถนนศรีอยุธยา
แขวงดุสิต เขตดุสิต กรุงเทพมหานคร ๑๐๓๐๐ โทรศัพท์....๐๒-๒๘๐-๐๕๕๑

(๑๒) ตำแหน่ง...ที่ปรึกษาด้านกฎหมายของสถาบันเทคโนโลยีพระจอมเกล้าเจ้าคุณทหาร ลาดกระบัง
ระยะเวลาตั้งแต่ ..... พ.ศ.๒๕๕๘..... ถึง .....พ.ศ.๒๕๖๓..... รวม .....๕..... ปี ..... เดือน
หน่วยงาน.....สถาบันเทคโนโลยีพระจอมเกล้าเจ้าคุณทหาร ลาดกระบัง
สถานที่ตั้ง ๑ ถนน ฉลองกรุง ๑ แขวง ลาดกระบัง เขตลาดกระบัง กรุงเทพมหานคร ๑๐๕๒๐
โทรศัพท์: ๐๒-๓๒๙-๘๐๐๐

(๑๓) ตำแหน่ง.....ที่ปรึกษาด้านกฎหมายของธนาคารเพื่อการเกษตรและสหกรณ์การเกษตร..(ธ.ก.ส.).....
ระยะเวลาตั้งแต่ .....พ.ศ.๒๕๔๔..... ถึง .....ปัจจุบัน..... รวม ....๑๙..... ปี ..... เดือน
หน่วยงาน.....ธนาคารเพื่อการเกษตรและสหกรณ์การเกษตร..(ธ.ก.ส.).....
สถานที่ตั้ง.....เลขที่ ๒๓๔๖ ถนนพหลโยธิน แขวงเสนานิคม เขตจตุจักร กรุงเทพฯ ๑๐๙๐๐
โทรศัพท์... ๐๒-๕๕๘-๖๕๕๕.....

(๑๔) ตำแหน่ง.....อนุกรรมการข้าราชการพลเรือน (อ.ก.พ.กรม ทำหน้าที่ อ.ก.พ.กระทรวง) ของสำนักงาน
คณะกรรมการการอาชีวศึกษา กระทรวงศึกษาธิการ
ระยะเวลาตั้งแต่ .....พ.ศ.๒๕๕๐..... ถึง .....พ.ศ.๒๕๕๔..... รวม .....๔..... ปี ..... เดือน
หน่วยงาน.สำนักงานคณะกรรมการการอาชีวศึกษา กระทรวงศึกษาธิการ

สถานที่ตั้ง.. ๓๑๙ ถนนราชดำเนินนอก แขวงดุสิต เขตดุสิต กรุงเทพมหานคร ๑๐๓๐๐

โทรศัพท์... ๐๒-๒๘๑-๕๕๕๕

(๑๕) ตำแหน่ง.....อนุกรรมการข้าราชการพลเรือน (อ.ก.พ.กรม) จำนวน ๔ หน่วยงาน

หน่วยงาน - กรมการท่องเที่ยว กระทรวงการท่องเที่ยวและกีฬา (พ.ศ.๒๕๔๗-พ.ศ.๒๕๔๘)

- กรมวิชาการเกษตร กระทรวงเกษตรและสหกรณ์ (กุมภาพันธ์ ๒๕๖๑ ถึง ตุลาคม ๒๕๖๒)

- กรมส่งเสริมการเกษตร กระทรวงเกษตรและสหกรณ์ (มกราคม ๒๕๖๒ - ปัจจุบัน)

- สำนักงาน ปปส. กระทรวงยุติธรรม (๓ พฤษภาคม ๒๕๖๐ - ๘ กันยายน ๒๕๖๑)

(๑๖) ตำแหน่ง.....อนุกรรมการข้าราชการครูและบุคลากรทางการศึกษา (อ.ก.ค.ศ).จำนวน ๒ วาระ.....

ตั้งแต่ ....พ.ศ.๒๕๕๔–๒๕๕๘ และ พ.ศ.๒๕๕๘-๒๕๖๑..รวม ....๗..... ปี ...-..... เดือน

หน่วยงาน.....สำนักงานคณะกรรมการการอาชีวศึกษา..กระทรวงศึกษาธิการ.....

ที่ตั้ง.. ๓๑๙ ถนนราชดำเนินนอก แขวงดุสิต เขตดุสิต กรุงเทพมหานคร ๑๐๓๐๐

โทรศัพท์... ๐๒ ๒๘๑ ๕๕๕๕

(๑๗) ตำแหน่ง...กรรมการผู้ทรงคุณวุฒิในคณะกรรมการการอาชีวศึกษา ๒ วาระ

ระยะเวลาตั้งแต่ ....พ.ศ.๒๕๔๗-๒๕๕๑..... และ ...พ.ศ.๒๕๕๑-๒๕๕๕..... รวม ....๘..... ปี

หน่วยงาน....สำนักงานคณะกรรมการการอาชีวศึกษา.....กระทรวงศึกษาธิการ.....

สถานที่ตั้ง.. ๓๑๙ ถนนราชดำเนินนอก แขวงดุสิต เขตดุสิต กรุงเทพมหานคร ๑๐๓๐๐

โทรศัพท์... ๐๒ ๒๘๑ ๕๕๕๕

(๑๘) ตำแหน่ง...ประธานคณะกรรมการสรรหาผู้อำนวยการสถาบันการอาชีวศึกษาภาคกลาง ๑ และ

ประธานคณะกรรมการสรรหาผู้อำนวยการสถาบันการอาชีวศึกษาเกษตรภาคกลาง

ระยะเวลาตั้งแต่ ....พ.ศ.๒๕๕๘..... ถึง .....พ.ศ.๒๕๕๙..... รวม ..... ปี ..... เดือน

หน่วยงาน....สำนักงานคณะกรรมการการอาชีวศึกษา.....กระทรวงศึกษาธิการ.....

สถานที่ตั้ง.. ๓๑๙ ถนนราชดำเนินนอก แขวงดุสิต เขตดุสิต กรุงเทพมหานคร ๑๐๓๐๐

โทรศัพท์... ๐๒ ๒๘๑ ๕๕๕๕

(๑๙) ตำแหน่ง...ที่ปรึกษากฎหมายของคณะกรรมการการยางแห่งประเทศไทย...

ระยะเวลาตั้งแต่ ...พ.ศ.๒๕๕๙..... ถึง .....พ.ศ.๒๕๖๒..... รวม ...๓..... ปี ..... เดือน

หน่วยงาน....การยางแห่งประเทศไทย.....

สถานที่ตั้ง..๖๗/ ๒๕ ถนนบางขุนนนท์ แขวงบางขุนนนท์ เขตบางกอกน้อย กรุงเทพมหานคร ๑๐๗๐๐

โทรศัพท์: .....๐๒ ๔๓๓ ๒๒๒๒.....

(๒๐) ตำแหน่ง...กรรมการผู้ทรงคุณวุฒิของสภาลูกเสือไทย ๔ วาระ (ได้รับพระกรุณาโปรดเกล้าฯแต่งตั้งตามพระราชอัธยาศัย ตามมาตรา ๑๑ แห่ง พ.ร.บ. ลูกเสือ พ.ศ. ๒๕๕๑)

ระยะเวลาตั้งแต่ ....พ.ศ.๒๕๔๒..... ถึง .....พ.ศ.๒๕๖๒..... รวม ....๑๕..... ปี .....-..... เดือน

หน่วยงาน....สำนักงานลูกเสือแห่งชาติ.....

สถานที่ตั้ง ๑๕๔ ศาลาวชิราวุธ แขวงวังใหม่ เขตปทุมวัน กรุงเทพ.๑๐๓๓๐ โทรศัพท์.๐๒-๒๑๙-๒๗๓๑

(๒๑) ตำแหน่ง...ผู้จัดการทีมชาติไทย กีฬายกน้ำหนัก และกรรมการบริหารสมาคมยกน้ำหนักสมัครเล่นแห่งประเทศไทย ในตำแหน่งอุปนายกสมาคม คนที่ ๑ ผลงานในกีฬาโอลิมปิค ๒ สมัย ที่

- กรุงเอเธนส์ ค.ศ. ๒๐๐๔ ผลงาน ๒ เหรียญทอง ๒ เหรียญทองแดง ,
- กรุงปักกิ่ง ค.ศ. ๒๐๐๘ ผลงาน ๑ เหรียญทอง
- ได้รับคัดเลือกเป็นผู้จัดการทีมกีฬาดีเด่น ประจำปี พ.ศ.๒๕๕๐..จากการกีฬาแห่งประเทศไทย กระทรวงการท่องเที่ยวและกีฬา

หน่วยงาน....สมาคมยกน้ำหนักสมัครเล่นแห่งประเทศไทย และการกีฬาแห่งประเทศไทย

สถานที่ตั้ง... ๒๐๘๘ ราชมังคลากีฬาสถาน รามคำแหง แขวง หัวหมาก เขตบางกะปิ

กรุงเทพมหานคร ๑๐๒๕๐ โทรศัพท์: ๐๒ ๓๖๙ ๑๖๕๙

(๒๒) ตำแหน่ง.ประธานคณะอนุกรรมการวินิจฉัยอุทธรณ์ การลงโทษนักกีฬาที่ใช้สารต้องห้ามทางการกีฬา

ระยะเวลาตั้งแต่ ....พ.ศ.๒๕๖๐..... ถึง .....ปัจจุบัน..... รวม .....๓..... ปี ..... เดือน

หน่วยงาน....การกีฬาแห่งประเทศไทย.....

สถานที่ตั้ง... ๒๘๖ ถนน รามคำแหง แขวง หัวหมาก เขตบางกะปิ กรุงเทพมหานคร ๑๐๒๔๐

โทรศัพท์: .....๐๒ ๑๘๖ ๗๑๑๑.....

๕. ปัจจุบันดำรงตำแหน่งหรือประกอบอาชีพหรือวิชาชีพ

๕.๑ ปัจจุบันเป็นข้าราชการซึ่งมีตำแหน่งหรือเงินเดือนประจำ (ข้าราชการบำนาญ โปรดระบุในข้อนี้)

ตำแหน่ง .....อัยการอาวุโส...(อยู่ระหว่างการโปรดเกล้าฯให้ดำรงตำแหน่ง) ระดับ.....

เงินเดือน .....๘๐,๕๔๐..... บาท สังกัด .....สำนักงานอัยการสูงสุด.....

โทรศัพท์ .....

๕.๒ ปัจจุบันเป็นพนักงานหรือลูกจ้างของหน่วยงานของรัฐ รัฐวิสาหกิจ หรือราชการส่วนท้องถิ่น หรือเป็นกรรมการ หรือที่ปรึกษาของหน่วยงานของรัฐหรือรัฐวิสาหกิจ

ตำแหน่ง .....ระดับ.....

เงินเดือน ..... บาท หน่วยงาน .....

๕.๓ ปัจจุบันดำรงตำแหน่งหรือเป็นพนักงาน ผู้ถือหุ้น หรือหุ้นส่วนในบริษัท ห้างหุ้นส่วน หรือนิติบุคคลอื่นใด ที่ดำเนินธุรกิจโดยมุ่งหาผลกำไร หรือรายได้มาแบ่งปันกัน (โปรดระบุรายละเอียด)

ตำแหน่ง .....-.....

บริษัท / ห้างหุ้นส่วน / นิติบุคคลอื่นใด .....

ประกอบธุรกิจด้าน .....

สถานที่ตั้ง .....

โทรศัพท์ ..... เงินเดือน ..... บาท

๕.๔ เป็นลูกจ้างของบุคคล (นอกเหนือจากการเป็นลูกจ้างตามข้อ ๕.๒)

ชื่อ (นายจ้าง) ..-..... นามสกุล .....

สถานที่ตั้ง .....

โทรศัพท์ ..... เงินเดือน ..... บาท

๕.๕ ปัจจุบันประกอบอาชีพหรือวิชาชีพอิสระอื่นใด (โปรดระบุรายละเอียดพร้อมสถานที่ประกอบการ)

ประเภท .....-.....

สถานที่ประกอบการ .....

โทรศัพท์ .....รายได้/เงินเดือน .....บาท

๖. มีลักษณะต้องห้ามอย่างหนึ่งอย่างใดดังต่อไปนี้ หรือไม่

๖.๑ เป็นผู้ดำรงตำแหน่งทางการเมือง

[X] ไม่เป็น

[ ] เป็น (โปรดระบุ) .....

.....

๖.๒ เป็นผู้ดำรงตำแหน่งใดในพรรคการเมือง

[X] ไม่เป็น

[ ] เป็น (โปรดระบุ) .....

.....

๖.๓ เป็นบุคคลวิกลจริตหรือจิตฟั่นเฟือนไม่สมประกอบ

[X] ไม่เป็น

[ ] เป็น (โปรดระบุ) .....

.....

๖.๔ เป็นผู้ติดยาเสพติดให้โทษ

[X] ไม่เป็น

[ ] เป็น (โปรดระบุ) .....

.....

๖.๕ เป็นบุคคลล้มละลายหรือเคยเป็นบุคคลล้มละลายทุจริต

- บุคคลล้มละลาย

[X] ไม่เป็น

[ ] เป็น (โปรดระบุ) .....

.....

- บุคคลล้มละลายทุจริต

[X] ไม่เคยเป็น

[ ] เคยเป็น (โปรดระบุ).....

.....

๖.๖ เป็นบุคคลที่ต้องคำพิพากษาให้จำคุกและถูกคุมขังอยู่โดยหมายของศาล

[X] ไม่เป็น

[ ] เป็น (โปรดระบุ) .....

.....

๖.๗ เคยต้องคำพิพากษาอันถึงที่สุดว่ากระทำความผิดใด เว้นแต่เป็นความผิดอันได้กระทำโดยประมาท ความผิดลหุโทษ หรือความผิดฐานหมิ่นประมาท

[X] ไม่เคย

[ ] เคย (โปรดระบุ) .....

.....

๖.๘ เคยถูกไล่ออก ปลดออก หรือให้ออกจากราชการ หน่วยงานของรัฐหรือรัฐวิสาหกิจ หรือจากหน่วยงานของเอกชน เพราะทุจริตต่อหน้าที่ หรือประพฤติชั่วอย่างร้ายแรง หรือถือว่ากระทำการทุจริตและประพฤติมิชอบในวงราชการ

[X] ไม่เคย

[ ] เคย (โปรดระบุ) .....

.....

๖.๙ เคยต้องคำพิพากษาหรือคำสั่งของศาลให้ทรัพย์สินตกเป็นของแผ่นดินเพราะร่ำรวยผิดปกติ หรือมีทรัพย์สินเพิ่มขึ้นผิดปกติ

[X] ไม่เคย

[ ] เคย (โปรดระบุ) .....

.....

๖.๑๐ เป็นตุลาการศาลรัฐธรรมนูญ กรรมการการเลือกตั้ง ผู้ตรวจการแผ่นดิน กรรมการป้องกันและปราบปรามการทุจริตแห่งชาติ กรรมการตรวจเงินแผ่นดิน หรือกรรมการสิทธิมนุษยชนแห่งชาติ

[x] ไม่เป็น

[ ] เป็น (โปรดระบุ) .....

.....

๖.๑๑ เคยถูกวุฒิสภามีมติให้ถอดถอนออกจากตำแหน่ง

[x] ไม่เคย

[ ] เคย (โปรดระบุ) .....

๖.๑๒ เป็นหรือเคยเป็นกรรมการ ผู้จัดการ ผู้บริหาร ที่ปรึกษา พนักงาน ผู้ถือหุ้น หรือหุ้นส่วนในบริษัทหรือห้างหุ้นส่วนหรือนิติบุคคลอื่นใด บรรดาที่ประกอบธุรกิจด้านกิจการกระจายเสียง กิจการโทรทัศน์ หรือกิจการโทรคมนาคม ในระยะเวลาหนึ่งปีก่อนได้รับการคัดเลือกตามมาตรา ๑๕

[x] ไม่เป็น

[ ] เป็น (โปรดระบุรายละเอียดและช่วงเวลา พร้อมแนบเอกสารหลักฐานที่เกี่ยวกับบริษัทหรือห้างหุ้นส่วนหรือนิติบุคคลดังกล่าว)

.....

.....

๖.๑๓ เป็นผู้อยู่ในระหว่างต้องห้ามมิให้ดำรงตำแหน่งทางการเมือง

[x] ไม่เป็น

[ ] เป็น (โปรดระบุ) .....

.....

๖.๑๔ เคยเป็นผู้ต้องพ้นจากตำแหน่งกรรมการ หรือผู้บริหารบริษัทมหาชนจำกัด เพราะเหตุมีลักษณะที่แสดงถึงการขาดความเหมาะสมที่จะได้รับความไว้วางใจให้บริหารจัดการกิจการที่มีมหาชนเป็นผู้ถือหุ้นตามกฎหมายว่าด้วยหลักทรัพย์และตลาดหลักทรัพย์

[x] ไม่เคยเป็น

[ ] เคยเป็น (โปรดระบุ) .....

๗. เคยถูกตั้งกรรมการสอบสวนทางวินัย หรือเคยถูกลงโทษทางวินัย หรือมีคดีอยู่ในระหว่างการพิจารณาของศาล หรือเคยถูกดำเนินคดีในเรื่องใด ๆ หรือเคยถูกฟ้องร้องเป็นคู่ความในคดีอาญาหรือคดีล้มละลายหรือไม่ อย่างไร

☐ ไม่เคย

☒ เคย (โปรดระบุรายละเอียดให้ชัดเจน) .....

เคยถูกยื่นฟ้องต่อศาลอาญาคดีทุจริตและประพฤติมิชอบกลาง จำนวน ๓ คดี เมื่อปี พ.ศ. ๒๕๖๑ ในความผิดฐานเป็นเจ้าพนักงานทุจริตตามมาตรา ๑๕๗ แห่งประมวลกฎหมายอาญา โดยโจทก์ผู้ฟ้องทั้ง ๓ คดีเป็นกลุ่มเดียวกัน แต่แยกกันฟ้องเป็นคนละคดี เหตุการฟ้องคดีเนื่องจากโจทก์ผู้ฟ้องทั้ง ๓ คดี เห็นว่าไม่ได้รับความเป็นธรรมในการสอบคัดเลือก เพื่อแต่งตั้งให้ดำรงตำแหน่งผู้อำนวยการวิทยาลัย ของสำนักงานคณะกรรมการการอาชีวศึกษา จึงยื่นฟ้องบุคคลต่างๆที่อ้างว่าเกี่ยวข้องด้วยในการสอบคัดเลือก เป็นจำนวนทั้งสิ้น ๔๑ คน โดยเฉพาะข้าพเจ้าถูกฟ้อง ในฐานะที่เป็นคณะอนุกรรมการข้าราชการครูและบุคลากรทางการศึกษา (อ.ก.ค.ศ.) ของสำนักงานคณะกรรมการการอาชีวศึกษา ซึ่งไม่ได้ทำหน้าที่เกี่ยวข้องโดยตรงในการสอบคัดเลือก อีกทั้งมิได้เข้าร่วมประชุมให้ความเห็นหรือตัดสินใจใดๆที่เกี่ยวข้องกับการสอบคัดเลือก ท้ายที่สุดเมื่อไต่สวนมูลฟ้องแล้ว ศาลอาญาคดีทุจริตและประพฤติมิชอบกลางได้มีคำพิพากษา ไม่รับฟ้องจำเลยทั้งหมดทุกคนทั้ง ๓ คดี

.....

๘. ความรู้ ความเชี่ยวชาญ ประสบการณ์และผลงานที่จะยังประโยชน์ต่อการปฏิบัติหน้าที่ของ กสทช. ในด้านที่สมัคร (โดยระบุผลงาน เช่น ตำราทางวิชาการ บทความ วิทยานิพนธ์ รายงาน ผลงานศึกษาหรือวิจัย ประสบการณ์ หรือผลงานในด้านที่สมัคร เป็นต้น)

๘.๑. ความรู้ ความเชี่ยวชาญ ประสบการณ์และผลงานในการปฏิบัติหน้าที่ที่เกี่ยวข้องโดยตรงกับหน้าที่ของ กสทช.

มีประสบการณ์การทำงานกับ กสทช. ตั้งแต่ พ.ศ.๒๕๕๕ โดยได้รับแต่งตั้งเป็นคณะอนุกรรมการเตรียมความพร้อมสำหรับการบริหารคลื่นความถี่ย่าน ๒.๑ GHz ตามคำสั่ง กสทช.ที่ ๒/๒๕๕๕ ลงวันที่ ๒๐ มกราคม ๒๕๕๕ ซึ่งเป็นครั้งแรกของประเทศไทยที่มีการประมูลคลื่นความถี่ เพื่อนำมาใช้ในการให้บริการโทรศัพท์เคลื่อนที่ระบบ ๓ จี โดยเป็นผู้ที่มีบทบาทสำคัญในการทำหน้าที่ กำหนดจำนวนคลื่น จำนวนใบอนุญาต มูลค่าเริ่มต้นการประมูลคลื่น และ กำหนดหลักเกณฑ์การประมูลคลื่นความถี่ ซึ่งยังคงใช้เป็นบรรทัดฐานในการประมูลคลื่นความถี่ครั้งต่อมาจนปัจจุบัน

จากการมีบทบาทและผลงานดังกล่าว ทำให้ได้รับการแต่งตั้งเป็นอนุกรรมการและคณะทำงานให้กับ กสทช. อย่างต่อเนื่องจนถึงปัจจุบัน รวมมากกว่า ๑๐ คณะ ซึ่งจะขอยกเฉพาะการทำงานที่สำคัญพอสังเขป ดังนี้

พ.ศ ๒๕๕๕

- ได้รับแต่งตั้งให้เป็นคณะอนุกรรมการตรวจสอบพฤติกรรมการประมูลคลื่นความถี่ย่าน ๒.๑ GHz (ระบบ ๓ จี) เนื่องจากเกิดข้อครหาว่าการประมูลคลื่นครั้งนี้ ผู้เข้าร่วมประมูลมีการสมยอมกัน ทำให้ราคาสุดท้ายของการประมูลไม่สูงกว่าราคาตั้งต้นมากนัก ผลจากการตรวจสอบของคณะอนุกรรมการฯชุดนี้ พบว่าการประมูลครั้งนี้เป็นไปตามหลักเกณฑ์กลไกของการตลาด ไม่มีการสมยอมของผู้เข้าร่วมประมูล ทำให้ กสทช.พ้นข้อกล่าวหา และผู้ให้บริการสามารถดำเนินการต่อไปได้

- ได้รับแต่งตั้งให้เป็นคณะอนุกรรมการเพื่อพิจารณาศึกษาการทำสัญญาระหว่าง บริษัท กสท.โทรคมนาคม จำกัด (มหาชน) กับ กลุ่มบริษัทในเครือบริษัท ทรู คอร์ปอเรชั่น จำกัด (มหาชน) ที่เกี่ยวข้องกับการให้บริการโทรศัพท์เคลื่อนที่รูปแบบใหม่บนคลื่นความถี่ ๘๐๐ MHz. ตามคำสั่ง กสทช.ที่ ๓๕/๒๕๕๕ ลงวันที่ ๒๘ มีนาคม ๒๕๕๕ โดยเป็นผู้เสนอให้แก้ไขสัญญาสัมปทานบางส่วน เพื่อมิให้เกิดความได้เปรียบเสียเปรียบของคู่สัญญาทั้ง ๒ ฝ่าย ซึ่งท้ายที่สุดทุกฝ่ายเห็นพ้องด้วยเป็นการยุติข้อพิพาท

พ.ศ. ๒๕๕๗ ได้รับการแต่งตั้งให้เป็นคณะทำงานกำหนดมาตรการทางกฎหมาย กรณีการจัดสรรคลื่นความถี่และการสิ้นสุดสัมปทานการใช้คลื่นความถี่ ๑๘๐๐ MHz และคลื่นความถี่ ๘๐๐ MHz ตามคำสั่ง กสทช.ที่ ๕๐/๒๕๕๗ ลงวันที่ ๑ พฤษภาคม ๒๕๕๗ เป็นการวางมาตรการเพื่อให้กระบวนการเปลี่ยนผ่านจากการให้บริการโทรศัพท์ในระบบ ๒ จี ไปสู่ระบบ ๓ จี เป็นไปอย่างราบรื่น โดยใช้มาตรการทางกฎหมาย เพื่อขยายเวลาการให้บริการสัญญานโทรศัพท์เคลื่อนที่บนสัญญาสัมปทานออกไป จนสามารถโอนย้ายผู้ใช้บริการทั้งหมด ไปสู่ระบบใหม่ได้อย่างสมบูรณ์ เป็นการบรรเทาความเดือดร้อนของผู้บริโภค ไม่ให้เกิดเหตุการณ์ “ซิมดับ” อันจะส่งผลกระทบต่อผู้บริโภคอย่างกว้างขวาง ทั้งนี้ โดยยึดประโยชน์สูงสุดของประชาชนเป็นหลัก

พ.ศ. ๒๕๕๗ ได้รับแต่งตั้งให้เป็นคณะอนุกรรมการเลขหมายโทรคมนาคมอย่างต่อเนื่อง ๓ วาระ จนถึงปัจจุบัน ทำหน้าที่เสนอนโยบายการบริหารแผนเลขหมายโทรคมนาคม และพิจารณาจัดสรรเลขหมายโทรคมนาคมให้มีประสิทธิภาพและเกิดประโยชน์สูงสุด ตามแผนเลขหมายโทรคมนาคม ทั้งเลขหมายสั้น ๔ หลัก เลขหมายโทรศัพท์ประจำที่ ๙ หลัก (Fixed line) และเลขหมายโทรศัพท์เคลื่อนที่ ๑๐ หลัก รวมทั้งเลขรหัสโครงข่ายไร้สาย Mobile Network Code (MNC) สำหรับการเชื่อมโยงโครงข่ายระหว่างผู้ให้บริการ(Operator) แต่ละราย และเลขรหัส ๓ หลักสำหรับการให้บริการโทรศัพท์ระหว่างประเทศ

- วาระที่ ๑ ตามคำสั่ง กสทช.ที่ ๘๙/๒๕๕๗ ลงวันที่ ๒๙ กันยายน ๒๕๕๗
- วาระที่ ๒ ตามคำสั่ง กสทช.ที่ ๖๗/๒๕๕๘.. ลงวันที่๒๑ ตุลาคม ๒๕๕๘

- วาระที่ ๓ ตามคำสั่ง กสทช.ที่ ๑๙/๒๕๖๑ ลงวันที่ ๖ พฤศจิกายน ๒๕๖๑

พ.ศ.๒๕๖๑ ได้รับแต่งตั้งให้เป็นหัวหน้าคณะทำงานพิจารณาวิธีการปฏิบัติตามคำสั่ง กรณีการโอนย้ายผู้ให้บริการโทรศัพท์เคลื่อนที่ เป็นการแก้ไขปัญหาค่าปรับทางปกครองในกิจการโทรคมนาคม จำนวน ๒ คณะ เพื่อแก้ไขปัญหาอัตราค่าปรับทางปกครอง ที่ กสทช.ได้กำหนดไว้โดยไม่สอดคล้องกับบทบัญญัติของกฎหมายวิธีปฏิบัติราชการทางปกครอง เมื่ออัตราค่าปรับไม่เป็นไปตามกฎหมาย จึงทำให้สำนักงาน กสทช.ไม่อาจบังคับใช้ค่าปรับทางปกครองกับผู้ประกอบกิจการโทรคมนาคมที่ฝ่าฝืนคำสั่งทางปกครองของ กสทช.ได้

- คณะที่ ๑ ตามคำสั่ง กสทช.ที่ ๒๕๐/๒๕๖๑ ลงวันที่ ๑๔ กุมภาพันธ์ ๒๕๖๑
- คณะที่ ๒ ตามคำสั่ง กสทช.ที่ ๑๐๗๖/๒๕๖๑ ลงวันที่ ๑๕ สิงหาคม ๒๕๖๑

พ.ศ.๒๕๖๒ ได้รับแต่งตั้งให้เป็นประธานคณะอนุกรรมการพิจารณาการทดแทนชดใช้ หรือจ่ายค่าตอบแทนในการเรียกคืนคลื่นความถี่ ๒๕๐๐-๒๘๐๐ เมกะเฮิรตซ์ ตามคำสั่งที่ ๒๖/๒๕๖๒ ลงวันที่๔ กันรกฎาคม ๒๕๖๒ เพื่อพิจารณากำหนดมูลค่าการเยียวยาที่เป็นธรรมให้กับ ๓ หน่วยงานราชการ ได้แก่ กองบัญชาการกองทัพไทย กองทัพบก และ บมจ.อสมท ที่ถูก กสทช.เรียกคืนคลื่นความถี่จากกิจการโทรทัศน์แล้วนำไปประมูลใช้ในกิจการโทรคมนาคม ในระบบ ๕ จี ส่งผลให้ กสทช.สามารถดำเนินการประมูลได้อย่างราบรื่นและสามารถนำคลื่นไปใช้ได้อย่างมีประสิทธิภาพและเกิดมูลค่าสูงกว่าเดิม อันก่อให้เกิดประโยชน์อย่างยิ่งต่อความก้าวหน้าของกิจการโทรคมนาคมของชาติ

๘.๒. ความรู้ ความเชี่ยวชาญ ประสบการณ์และผลงานด้านกฎหมาย ที่จะเป็นประโยชน์ที่เกี่ยวข้องกับการปฏิบัติหน้าที่ของ กสทช.

มีประสบการณ์ในการจัดทำกฎหมายทั้งในระดับพระราชบัญญัติ ประมวลกฎหมาย และกฎหมายลำดับรองที่เป็นกฎกระทรวง ประกาศและข้อบังคับต่าง ๆ อันจะเป็นประโยชน์ในการออกประกาศ และคำสั่งทางปกครองต่าง ๆ ที่เกี่ยวข้องตามอำนาจหน้าที่ในอนาคตของ กสทช. ให้มีความเป็นธรรมและมีผลบังคับใช้ได้อย่างสมบูรณ์อาทิ

- เป็นกรรมาธิการ เลขานุการ รองโฆษก ในคณะกรรมาธิการวิสามัญของสภานิติบัญญัติแห่งชาติ (สนช.) เพื่อพิจารณาร่างพระราชบัญญัติ จำนวน ๔ คณะ
- เป็นกรรมาธิการและเลขานุการ ในคณะกรรมการวิสามัญของสภาผู้แทนราษฎร เพื่อพิจารณาร่างพระราชบัญญัติ จำนวน ๑ คณะ

- เป็นรองประธานอนุกรรมาธิการ ของสภานิติบัญญัติแห่งชาติ (สนช.) จำนวน ๒ คณะ
- เป็นประธานคณะกรรมการจัดทำร่างกฎกระทรวง ตามพระราชบัญญัติการอาชีวศึกษา พ.ศ.๒๕๕๑

๘.๓. ความรู้ ความเชี่ยวชาญ ประสบการณ์และผลงานด้านการบริหารบุคลากรและงบประมาณ โดยเป็นผู้บริหารของสำนักงานอัยการสูงสุด ในตำแหน่งหน้าที่ต่าง ๆ ดังนี้

- เป็นผู้บริหารระดับสูง ในตำแหน่งรองอธิบดีอัยการ เป็นระยะเวลา ๔ ปี (สำนักงานคดีอาเสพติด)
- เป็นผู้บริหารระดับสูง ในตำแหน่งอธิบดีอัยการ เป็นระยะเวลา ๒ ปี (สำนักงานคดีปราบปรามการทุจริต ภาค ๒)
- เป็นผู้บริหารระดับสูง ในตำแหน่งผู้ตรวจการอัยการ ข้าราชการอัยการ ชั้น ๙ เทียบเท่ารองอัยการสูงสุด เป็นระยะเวลา ๑ ปี
- บริหารงานบุคลากรในสำนักงานคณะกรรมการอัยการ (สำนักงาน ก.อ.) เป็นระยะเวลา ๑ ปี
- บริหารงานงบประมาณ ในสำนักงานอัยการพิเศษฝ่ายนโยบายและแผน เป็นระยะเวลา รวม ๙ ปี

*** ทั้งนี้ ได้แนบเอกสารและหลักฐานประกอบที่เกี่ยวข้องซึ่งได้ลงลายมือชื่อรับรองสำเนาถูกต้อง มาพร้อมใบสมัครแล้ว**

[X] (๑) รูปถ่ายสี หน้าตรงไม่สวมหมวก และไม่ใส่แว่นตาดำ ขนาด ๒ นิ้ว ถ่ายไว้ไม่เกิน ๑ ปี นับถึงวันสมัคร จำนวน ๒ รูป

[X] (๒) สำเนาทะเบียนบ้าน จำนวน ๑ ฉบับ

[X] (๓) สำเนาบัตรประจำตัวประชาชน หรือสำเนาบัตรประจำตัวอื่นซึ่งทางราชการหรือหน่วยงานของรัฐออกให้อย่างใดอย่างหนึ่ง จำนวน ๑ ฉบับ

[X] (๔) เอกสารและหลักฐานที่แสดงความรู้ ความเชี่ยวชาญ ประสบการณ์และผลงานที่จะยังประโยชน์ต่อการปฏิบัติหน้าที่ของ กสทช. ด้านที่สมัคร

[X] (๕) เอกสารและหลักฐานที่แสดงว่าเป็นบุคคลผู้มีลักษณะอย่างหนึ่งอย่างใดตามมาตรา ๑๔/๒ แห่งพระราชบัญญัติองค์กรจัดสรรคลื่นความถี่ฯ ตามที่ผู้สมัครระบุไว้ในใบสมัคร (โดยหากเป็นผู้สมัครตามมาตรา ๑๔/๒ (๑) (๒) (๓) หรือ (๔) จะต้องแสดงเอกสารหลักฐาน เช่น หนังสือรับรองจากต้นสังกัด สำเนาคำสั่งแต่งตั้ง หรือหนังสือรับรองเงินเดือน เป็นต้น

ในส่วนของผู้สมัครตามมาตรา ๑๔/๒ (๕) หรือ (๖) จะต้องแสดงสำเนาเอกสารหลักฐาน เช่น สัญญาจ้าง คำสั่ง ประกาศ หรือรายงานการประชุมขององค์กรหรือหน่วยงาน เป็นต้น)

☒ (๖) เอกสารแสดงวิสัยทัศน์ของผู้สมัครที่แสดงถึงการนำความรู้ ความเชี่ยวชาญ และประสบการณ์ของตนเพื่อนำมากำหนดทิศทางหรือเป้าหมายในการปฏิบัติหน้าที่ของ กสทช. ตามพระราชบัญญัติองค์กรจัดสรรคลื่นความถี่ฯ จำนวนไม่เกิน ๓ หน้ากระดาษ ขนาดมาตรฐาน เอ ๔ โดยใช้ภาษาไทย ชนิดตัวพิมพ์ธรรมดา แบบ Angsana New ขนาด ๑๖ พอยต์ ไม่เกิน ๓๒ บรรทัด ต่อหนึ่งหน้ากระดาษ **(หากเอกสารดังกล่าวไม่ถูกต้องตามที่กำหนด คณะกรรมการสรรหาอาจไม่รับไว้พิจารณา)**

☐ (๗) กรณีที่ผู้สมัครเป็นผู้ที่มีบิดาและมารดาที่มีสัญชาติอื่น ให้แสดงหลักฐานที่แสดงว่าเป็นผู้มีสัญชาติไทยโดยการเกิด (สำเนาใบสำคัญประจำตัวคนต่างด้าว หรือใบสำคัญถิ่นที่อยู่ของบิดาและมารดา และสูติบัตรของผู้สมัคร)

☐ (๘) เอกสารหรือหลักฐานที่จำเป็นอื่น ๆ เช่น หลักฐานการเปลี่ยนชื่อตัวและชื่อสกุล เป็นต้น (ถ้ามี)

☒ (๙) ใบรับรองแพทย์ จากแพทย์ซึ่งได้ขึ้นทะเบียนและรับใบอนุญาตเป็นผู้ประกอบวิชาชีพเวชกรรม จากแพทยสภา ซึ่งออกให้ไว้ไม่เกิน ๑ เดือน นับถึงวันสมัคร

(* เอกสารและหลักฐานตาม (๒) (๓) (๔) (๕) (๖) (๗) (๘) และ (๙) ให้ผู้สมัครจัดทำจำนวนสิบชุด พร้อมลงลายมือชื่อกำกับทุกหน้า แต่ถ้าเป็นเอกสารตาม (๔) ที่ตีพิมพ์เป็นเล่มให้ลงลายมือชื่อเฉพาะหน้าแรกของเอกสาร **หากปรากฏว่าเอกสารและหลักฐานประกอบการรับสมัครไม่ถูกต้องครบถ้วนตามที่กำหนด คณะกรรมการสรรหาจะไม่รับไว้พิจารณา)**

ข้าพเจ้าขอรับรองว่าเป็นบุคคลผู้มีคุณสมบัติและไม่มีลักษณะต้องห้าม มีความรู้ ความเชี่ยวชาญ ประสบการณ์ และผลงานตามมาตรา ๖ มาตรา ๗ มาตรา ๑๔/๑ และมีลักษณะอย่างหนึ่งอย่างใดตามมาตรา ๑๔/๒ แห่งพระราชบัญญัติองค์กรจัดสรรคลื่นความถี่และกำกับการประกอบกิจการวิทยุกระจายเสียงวิทยุโทรทัศน์ และกิจการโทรคมนาคม พ.ศ. ๒๕๕๓ แก้ไขเพิ่มเติม (ฉบับที่ ๒) พ.ศ. ๒๕๖๐ และขอรับรองว่ารายละเอียดเกี่ยวกับประวัติของข้าพเจ้าตามที่ระบุไว้ข้างต้นพร้อมเอกสารและหลักฐานประกอบที่เกี่ยวข้องเป็นความจริงทุกประการ

ในกรณีที่ตรวจพบว่าข้อความข้างต้นนี้ไม่ตรงกับความเป็นจริง หรือปกปิดข้อความจริงที่ควรแจ้งให้ทราบ และก่อให้เกิดความเสียหายต่อคณะกรรมการสรรหาหรือสำนักงานเลขาธิการวุฒิสภา หรือผู้อื่น ข้าพเจ้าถือเป็นความรับผิดชอบของข้าพเจ้าเองทั้งสิ้น

ข้าพเจ้ายินยอมให้สำนักงานเลขาธิการวุฒิสภาเปิดเผย หรือสำเนาใบสมัคร เอกสารและหลักฐานประกอบการสมัคร ตลอดจนข้อมูล เอกสาร และหลักฐานใด ๆ ที่ข้าพเจ้าได้ให้ไว้ต่อสำนักงานเลขาธิการวุฒิสภาได้

นอกจากนี้ ข้าพเจ้ายินยอมให้หน่วยงานของรัฐ เจ้าหน้าที่ของรัฐ หน่วยงานเอกชน ตลอดจนหน่วยงานและบุคคลอื่นใด ที่มีข้อมูลข่าวสารของข้าพเจ้าหรือที่เกี่ยวข้องกับข้าพเจ้าอยู่ในความครอบครองหรือควบคุมดูแล ไม่ว่าจะเป็นข้อมูลข่าวสารส่วนบุคคลหรือข้อมูลข่าวสารประเภทอื่นใดก็ตาม สามารถดำเนินการเปิดเผยและสำเนาข้อมูลข่าวสารดังกล่าวทั้งหมด ให้แก่คณะกรรมการสรรหาและสำนักงานเลขาธิการวุฒิสภา เพื่อประโยชน์ในการคัดเลือกกรรมการกิจการกระจายเสียง กิจการโทรทัศน์ และกิจการโทรคมนาคมแห่งชาติได้ ทั้งนี้ โดยให้ถือว่าเป็นการให้ความยินยอมทั้งกรณีทั่วไป และตามกฎหมายว่าด้วยข้อมูลข่าวสารของราชการ

ก่อนยื่นใบสมัครฉบับนี้ ข้าพเจ้าได้ศึกษาและทำความเข้าใจพระราชบัญญัติองค์กรจัดสรรคลื่นความถี่และกำกับการประกอบกิจการวิทยุกระจายเสียง วิทยุโทรทัศน์ และกิจการโทรคมนาคม พ.ศ. ๒๕๕๓ และที่แก้ไขเพิ่มเติม และระเบียบคณะกรรมการสรรหากรรมการกิจการกระจายเสียง กิจการโทรทัศน์และกิจการโทรคมนาคมแห่งชาติ ว่าด้วยหลักเกณฑ์และวิธีการคัดเลือกผู้สมควรได้รับเลือกเป็นกรรมการกิจการกระจายเสียง กิจการโทรทัศน์ และกิจการโทรคมนาคมแห่งชาติ พ.ศ. ๒๕๖๓ ตลอดจน กฎ ประกาศ และระเบียบที่เกี่ยวข้อง รวมทั้งใบสมัครฉบับนี้ และเอกสารหลักฐานแนบท้ายต่าง ๆ ทั้งหมด โดยตลอดเป็นอย่างดีแล้ว ข้าพเจ้าขอแสดงเจตนายอมรับและสมัครใจปฏิบัติตามบทบัญญัติ ข้อกำหนด หลักเกณฑ์ ขั้นตอน และวิธีการต่าง ๆ ที่ได้กำหนดไว้ในกฎหมาย กฎ ประกาศ และระเบียบดังกล่าว รวมทั้งใบสมัครฉบับนี้ และเอกสารหลักฐานแนบท้ายทั้งหมด

ลงชื่อ .....

(.....นายจิตรนรา นวรัตน์.....)

ผู้สมัคร

วันที่ ..๒๖... เดือน ....ตุลาคม..... พ.ศ. ...๒๕๖๓....

สำเนาบัตรประจำตัวประชาชน

สำเนาทะเบียนบ้าน

ด้านกฎหมาย

ร้อยโท ดร.ธนกฤษฎ์ เอกโยคยะ



ใบสมัคร
เข้ารับการสรรหาเป็นกรรมการกิจการกระจายเสียง
กิจการโทรทัศน์ และกิจการโทรคมนาคมแห่งชาติ

.....

ข้าพเจ้า.....ร้อยโท ดร. ธนกฤษฎ์..... **นามสกุล** .....เอกโยคยะ.....

มีความประสงค์สมัครเข้ารับการสรรหาเป็นกรรมการกิจการกระจายเสียง กิจการโทรทัศน์ และกิจการโทรคมนาคมแห่งชาติ (โปรดระบุว่าเป็นผู้มีความรู้ความเชี่ยวชาญด้านใดด้านหนึ่งแต่เพียงด้านเดียว ตามที่บัญญัติไว้ในมาตรา ๖ แห่งพระราชบัญญัติองค์กรจัดสรรคลื่นความถี่และกำกับการประกอบกิจการวิทยุกระจายเสียง วิทยุโทรทัศน์ และกิจการโทรคมนาคม พ.ศ. ๒๕๕๓ แก้ไขเพิ่มเติม (ฉบับที่ ๒) พ.ศ. ๒๕๖๐)

- ☐ ด้านกิจการกระจายเสียง
- ☐ ด้านกิจการโทรทัศน์
- ☐ ด้านกิจการโทรคมนาคม
- ☐ ด้านวิศวกรรม
- ☒ ด้านกฎหมาย
- ☐ ด้านเศรษฐศาสตร์
- ☐ ด้านการคุ้มครองผู้บริโภคหรือส่งเสริมสิทธิและเสรีภาพของประชาชน

และมีลักษณะอย่างหนึ่งอย่างใดดังต่อไปนี้ (โปรดระบุว่ามีลักษณะอย่างหนึ่งอย่างใดตามที่บัญญัติไว้ในมาตรา ๑๔/๒ แห่งพระราชบัญญัติองค์กรจัดสรรคลื่นความถี่ฯ)

☐ ๑. เป็นหรือเคยเป็นข้าราชการพลเรือน พนักงานในหน่วยงานอื่นของรัฐหรือรัฐวิสาหกิจที่ดำรงตำแหน่งไม่ต่ำกว่ารองหัวหน้าส่วนราชการตั้งแต่ระดับกรมขึ้นไป หรือรองหัวหน้าหน่วยงานอื่นของรัฐที่เป็นนิติบุคคลหรือรัฐวิสาหกิจ ตามมาตรา ๑๔/๒ (๑)
(โปรดระบุรายละเอียด)

.....

.....

.....

.....

.....

.....

☐ ๒. เป็นหรือเคยเป็นนายทหารหรือนายตำรวจที่มียศตั้งแต่พันเอก นาวาเอก นาวาอากาศเอก หรือพันตำรวจเอก อัตราเงินเดือนพันเอกพิเศษ นาวาเอกพิเศษ นาวาอากาศเอกพิเศษ หรือพันตำรวจเอกพิเศษขึ้นไป ตามมาตรา ๑๔/๒ (๒)
(โปรดระบุรายละเอียด)

.....

.....

.....

.....

.....

.....

☐ ๓. ดำรงตำแหน่งหรือเคยดำรงตำแหน่งรองศาสตราจารย์ขึ้นไป ตามมาตรา ๑๔/๒ (๓)
(โปรดระบุรายละเอียด)

.....

.....

.....

.....

.....

.....

☐ ๔. เป็นหรือเคยเป็นผู้บริหารมาแล้วไม่น้อยกว่าสามปีในตำแหน่งไม่ต่ำกว่ารองกรรมการผู้จัดการในบริษัทมหาชนจำกัดที่มีทุนจดทะเบียนไม่น้อยกว่าห้าร้อยล้านบาท ตามมาตรา ๑๔/๒ (๔)
(โปรดระบุรายละเอียด)

.....

.....

.....

.....

.....

.....

☑ ๕. มีประสบการณ์การทำงานด้านการคุ้มครองผู้บริโภคหรือส่งเสริมสิทธิและเสรีภาพของประชาชนอย่างสม่ำเสมอและต่อเนื่องมาแล้วไม่น้อยกว่าสิบปี ตามมาตรา ๑๔/๒ (๕) (โปรดระบุรายละเอียด)

ระยะเวลา		ประสบการณ์การทำงานด้านการคุ้มครองผู้บริโภคหรือส่งเสริมสิทธิและเสรีภาพของประชาชน	รวมระยะเวลา (ปี/เดือน)
เริ่ม (เดือน/ปี)	ถึง (เดือน/ปี)		
ส.ค. ๒๕๔๔	ม.ค.๒๕๖๒	ประสบการณ์ของกระผมเกี่ยวกับการทำงานด้านการคุ้มครองผู้บริโภคหรือส่งเสริมสิทธิและเสรีภาพของประชาชนนั้น จะแฝงอยู่ในการปฏิบัติงานราชการของกระทรวงพาณิชย์เป็นส่วนใหญ่ โดยมีงานพิเศษที่ได้ช่วยเหลือหน่วยงานอื่นเป็นส่วนเสริม เช่น การเป็นที่ปรึกษากิตติมศักดิ์ประจำคณะกรรมาธิการการคุ้มครองผู้บริโภค และการสอนพิเศษในระดับปริญญาโทและปริญญาเอก ซึ่งเนื้อหาการสอนจะมีส่วนเกี่ยวข้องกับการสร้างความเป็นธรรมให้แก่ผู้บริโภคในแง่มุมต่างๆ เช่น การให้ประชาชนเข้าถึงงานอันมีลิขสิทธิ์ การให้สิทธิพิเศษแก่คนพิการในการใช้งานอันมีลิขสิทธิ์ การทำสัญญาด้านทรัพย์สินทางปัญญาที่ไม่ขัดต่อกฎหมายข้อสัญญาที่ไม่เป็นธรรม เป็นต้น กระผมขอเรียนสรุปประสบการณ์ของกระผม ดังนี้ รับราชการในกระทรวงพาณิชย์ (กรมทรัพย์สินทางปัญญา กรมเจรจาการค้าระหว่างประเทศ และสำนักงานปลัดกระทรวงพาณิชย์) ซึ่งรับผิดชอบด้านการยกร่างกฎหมาย ตอบข้อหารือ สั่งการคำขอจดทะเบียนต่างๆ เข้าร่วมเวทีเจรจา FTA กับประเทศต่างๆ และเข้าร่วมประชุมระหว่างประเทศต่างๆ เช่น WTO, UN, WHO, ITU, APEC และ ASEAN โดยเนื้อหาการประชุมเจรจามีส่วนเกี่ยวข้องกับการปรับปรุงและแก้ไขกฎหมายที่เกี่ยวกับการค้าการลงทุน	๑๗ ปี๔ เดือน

		ระหว่างประเทศด้านต่างๆ เช่น ทรัพย์สินทางปัญญา ศุลกากร กฎว่าด้วยแหล่งกำเนิดของสินค้า การเปิดเสรีด้านการบริการและการลงทุน การพัฒนากฎระเบียบด้านโทรคมนาคม การระงับข้อพิพาท ซึ่งมีวัตถุประสงค์และเนื้อหาการทำงานครอบคลุมถึงการให้ความเป็นธรรมระหว่างสิทธิของผู้ประกอบการและสิทธิของประชาชนหรือผู้บริโภคในการเข้าถึงงานหรือบริการต่างๆ อย่างสมดุลกัน นอกจากนี้ ยังเกี่ยวข้องกับความรับผิดเพื่อความชำรุดบกพร่องของสินค้าและบริการต่างๆ ตลอดจนแนวทางการปฏิบัติที่ไม่ขัดต่อกฎหมายว่าด้วยข้อสัญญาที่ไม่เป็นธรรมและการปฏิบัติในเชิงพาณิชย์ที่สุจริตต่อกันด้วย อีกทั้ง ยังรวมถึงการส่งเสริมให้ประชาชนและผู้บริโภคมีสิทธิในการเข้าถึงยาจำเป็น ภายใต้กรอบ Paragraph ๖ of Doha Declaration ของ WTO อีกด้วย ดังนั้น กระผมขอเรียนว่า การทำงานราชการของกระผมนั้นมีส่วนเกี่ยวข้องกับการคุ้มครองผู้บริโภคและการส่งเสริมสิทธิและเสรีภาพของประชาชน ทั้งทางตรงและทางอ้อม ดังปรากฏตามสำเนาประวัติการรับราชการ (แบบ ก.พ. ๗) ที่แนบมาพร้อมนี้ นอกจากนี้ การทำงานด้านความร่วมมือระหว่างประเทศยังมีส่วนเกี่ยวข้องกับเรื่องกิจการโทรคมนาคมอีกด้วย เช่น การเป็นผู้แทนไทยใน APEC และ ASEAN ซึ่งได้ร่วมกันจัดสัมมนาเรื่อง Signal Piracy, Regulation and Enforcement in a Convergent World ณ ประเทศอินโดนีเซีย ดังปรากฏตามเอกสารแนบ	
มี.ค. ๒๕๔๕	มี.ค. ๒๕๔๘	ที่ปรึกษากิตติมศักดิ์ประจำการคุ้มครองผู้บริโภค สภาผู้แทนราษฎร	๓ ปี
ต.ค. ๒๕๔๔	ปัจจุบัน	อาจารย์พิเศษระดับปริญญาโท-เอก ด้านกฎหมายเทคโนโลยีสารสนเทศ กฎหมายทรัพย์สินทางปัญญา	๑๙ ปี

		กฎหมายการค้าและการลงทุนระหว่างประเทศ ของมหาวิทยาลัยของรัฐและเอกชนต่างๆ เช่น ม. รามคำแหง จุฬาลงกรณ์มหาวิทยาลัย ม.ธรรมศาสตร์ สถาบันบัณฑิตพัฒนบริหารศาสตร์ (นิด้า) ม.ศรีปทุม ม.กรุงเทพ เป็นต้น ซึ่งมีเนื้อหาเกี่ยวกับการคุ้มครองผู้บริโภค และสิทธิเสรีภาพของประชาชนในการใช้งานอันมีลิขสิทธิ์ ตลอดจนสิทธิเสรีภาพของสื่อและสำนักพิมพ์ต่างๆ ในการรายงานข่าวด้วย นอกจากนี้ การสอนในวิชากฎหมายข้างต้น ยังมีเนื้อหาเกี่ยวกับข้อกฎหมายที่เชื่อมโยงกับระบบเทคโนโลยีสารสนเทศในด้านต่างๆ เช่น อาชกรรมคอมพิวเตอร์ การหมิ่นประมาทในโลกออนไลน์ การคุ้มครองข้อมูลส่วนบุคคล กฎระเบียบที่รองรับเทคโนโลยีปัญญาประดิษฐ์ (AI) และ Block Chain เป็นต้น	
ต.ค. ๒๕๔๔	ปัจจุบัน	ให้คำปรึกษาทางกฎหมายแก่ผู้ที่ได้รับความเดือดร้อนและประชาชนทั่วไป โดยเฉพาะกรณีที่ได้รับผลกระทบจากคำสั่งทางปกครองของหน่วยงานต่างๆ และได้รับผลกระทบจากการเข้าทำสัญญาประเภท shrink-wrap license กับบริษัทขนาดใหญ่ รวมทั้ง การละเมิดบนอินเตอร์เน็ต ไม่ว่าจะเป็นการปลอมแปลงอัตลักษณ์ของบุคคล การละเมิดลิขสิทธิ์และเครื่องหมายการค้าบนอินเตอร์เน็ต	๑๙ ปี
ก.พ. ๒๕๖๐	ปัจจุบัน	กรรมการสำนักงานทะเบียนแบบการรับรองลายมือชื่อและเอกสาร (ทนายความผู้ทำคำรับรองลายมือชื่อและเอกสาร หรือโนตารีพับลิค) และเป็นวิทยากรหลักสูตรการฝึกอบรมทนายความผู้ทำคำรับรองลายมือชื่อและเอกสาร ซึ่งมีเนื้อหาเกี่ยวกับการส่งเสริมสิทธิและเสรีภาพของประชาชนในการจัดเตรียมเอกสารประกอบการทำนิติกรรมภาครัฐและภาคเอกชน	๓ ปี ๘ เดือน
ก.ค. ๒๕๖๑	ปัจจุบัน	ผู้คัดเลือกและฝึกอบรม (Trainer) ทนายความอาสาภาคภาษาอังกฤษ ที่จะทำหน้าที่ช่วยเหลือและให้บริการประชาชนที่เดือนร้อนทางด้านกฎหมาย ซึ่ง	๒ ปี ๓ เดือน

		เป็นโครงการสำคัญอันหนึ่งของสภาทนายความ	
ต.ค. ๒๕๖๐	ปัจจุบัน	วิทยากรบรรยายหลักสูตรวิชาชีพชั้นสูง ของสภาทนายความ (วิชาการค้าและการลงทุนในตลาดหลักทรัพย์) ซึ่งมีเนื้อหาเกี่ยวกับสิทธิและเสรีภาพของประชาชนในการเข้าถึงข้อมูลบริษัทมหาชนและหลักธรรมาภิบาลของผู้บริหารบริษัทมหาชน ตลอดจนสิทธิของผู้บริโภคในการตรวจสอบการดำเนินงานของบริษัทมหาชน	๓ ปี
ต.ค. ๒๕๖๒	ปัจจุบัน	อนุกรรมการสำนักงานกิจการระหว่างประเทศ สภาทนายความ	๑ ปี
รวมระยะเวลาทั้งสิ้น .....๑๙..... ปี .....๒.... เดือน			

<u>หมายเหตุ</u> : ระยะเวลาให้นับถึงวันสมัครเข้ารับการสรรหา

☐ ๖. มีประสบการณ์ด้านการบริหารกิจการกระจายเสียง กิจการโทรทัศน์ หรือกิจการโทรคมนาคม อย่างสม่ำเสมอและต่อเนื่องมาแล้วไม่น้อยกว่าสิบปี ตามมาตรา ๑๙/๒ (๖) (โปรดระบุรายละเอียด)

ระยะเวลา		ประสบการณ์ด้านการบริหารกิจการกระจายเสียง กิจการโทรทัศน์ หรือกิจการโทรคมนาคม	รวม ระยะเวลา (ปี/เดือน)
เริ่ม (เดือน/ปี)	ถึง (เดือน/ปี)		
รวมระยะเวลาทั้งสิ้น .....๑๙..... ปี ....-..... เดือน			

หมายเหตุ : ระยะเวลาให้นับถึงวันสมัครเข้ารับการสรรหา

๑. ประวัติส่วนตัว

ประวัติส่วนตัว

๒. สถานที่อยู่ปัจจุบัน

ที่อยู่ปัจจุบัน

สถานที่ส่งเอกสารและติดต่อได้สะดวก

☑ สถานที่เดียวกับที่อยู่ปัจจุบัน

☐ สถานที่ทำงาน / ที่บ้าน / เลขที่ ..... หมู่ที่ ..... ตรอก / ซอย.....

ถนน ..... ตำบล / แขวง .....อำเภอ / เขต.....

จังหวัด .....รหัสไปรษณีย์ ..... โทรศัพท์ .....

โทรสาร ..... โทรศัพท์เคลื่อนที่ .....

อีเมล์.....

๓. วุฒิการศึกษาและการฝึกอบรม/ดูงาน

๓.๑ วุฒิการศึกษา (ตั้งแต่ระดับปริญญาตรีหรือเทียบเท่าขึ้นไป)

(๑) ชื่อปริญญา...นิติศาสตร์บัณฑิต.....สถานศึกษา.....มหาวิทยาลัยรามคำแหง.....

ปีที่สำเร็จการศึกษา....๒๕๓๙.....

(๒) ชื่อปริญญา..นิติศาสตร์มหาบัณฑิต (LL.M)....สถานศึกษา...The University of Auckland, ...

New Zealand.....

ปีที่สำเร็จการศึกษา.....๒๕๔๖.....

(๓) ชื่อปริญญา...นิติศาสตร์ดุษฎีบัณฑิต (Ph.D in IT and IP Law)....สถานศึกษา....The University of Southampton, UK.....

ปีที่สำเร็จการศึกษา....๒๕๔๔.....

(๔) ชื่อปริญญา.....สถานศึกษา.....

ปีที่สำเร็จการศึกษา.....

(๕) ชื่อปริญญา.....สถานศึกษา.....

ปีที่สำเร็จการศึกษา.....

(๖) ชื่อปริญญา.....สถานศึกษา.....

ปีที่สำเร็จการศึกษา.....

(๗) ชื่อปริญญา.....สถานศึกษา.....

ปีที่สำเร็จการศึกษา.....

๓.๒ การฝึกอบรม/ดูงาน

(๑) ชื่อหลักสูตร/เรื่อง....WTO Dispute Settlement Mechanism.....

สถาบัน/หน่วยงาน.....World Trade Orgnisation.....

ระยะเวลาตั้งแต่ ..๑ เมษายน ๒๕๔๖.. ถึง ...๒๘ เมษายน ๒๕๔๖.. รวม .... ปี .... เดือน...๒๘..วัน

(๒) ชื่อหลักสูตร/เรื่อง.....ผู้นำคลื่นลูกใหม่ในระบบราชการไทย รุ่นที่ ๖.....

สถาบัน/หน่วยงาน.....สำนักงาน ก.พ.....

ระยะเวลาตั้งแต่ .๖ กุมภาพันธ์ ๒๕๕๐.. ถึง ..๒ มีนาคม ๒๕๕๐.. รวม .. ปี ..... เดือน...๒๔...วัน

(๓) ชื่อหลักสูตร/เรื่อง.....International Visitor Leadership.....

สถาบัน/หน่วยงาน.....กระทรวงการต่างประเทศของสหรัฐอเมริกา.....

ระยะเวลาตั้งแต่ .๒ มิถุนายน ๒๕๕๐.. ถึง ๒๓ มิถุนายน ๒๕๕๐.. รวม....ปี..... เดือน...๒๑.....วัน

(๔) ชื่อหลักสูตร/เรื่อง.....Leadership.....

สถาบัน/หน่วยงาน.....สำนักงาน ก.พ.....

ระยะเวลาตั้งแต่ ๑๗ พฤษภาคม ๒๕๕๑.. ถึง ..๓๐ พฤษภาคม ๒๕๕๑..รวม ...ปี...เดือน ๑๔..วัน

(๕) ชื่อหลักสูตร/เรื่อง.....Young Leader's Training Course.....

สถาบัน/หน่วยงาน.....สำนักงาน ก.พ.....

ระยะเวลาตั้งแต่ ...๕ กรกฎาคม ๒๕๕๒.. ถึง ..๑๙ กรกฎาคม ๒๕๕๒.. รวม....ปี.. เดือน..๑๔...วัน

(๖) ชื่อหลักสูตร/เรื่อง.....นักบริหารระดับกลาง.....

สถาบัน/หน่วยงาน.....กระทรวงพาณิชย์.....

ระยะเวลาตั้งแต่ .๑๖ มิถุนายน ๒๕๕๗...ถึง ..๒๒ กรกฎาคม ๒๕๕๗.. รวม ...ปี .๑.. เดือน...๗.วัน

(๗) ชื่อหลักสูตร/เรื่อง.....การตรวจสอบคำขอเครื่องหมายการค้าภายใต้ระบบพิธีสารมาดริดขั้นสูง.....

สถาบัน/หน่วยงาน.....WIPO and ASEAN Secretariat.....

ระยะเวลาตั้งแต่ ...ธันวาคม ๒๕๕๗...และ พฤษภาคม ๒๕๕๘.... รวม ... ปี ..... เดือน...๑๔.....วัน

(๘) ชื่อหลักสูตร/เรื่อง.....IP Office Administration Part II : Creating an Electronic Workplace..

สถาบัน/หน่วยงาน....United State Patent and Trademark Office.....

ระยะเวลาตั้งแต่ .๖ กรกฎาคม ๒๕๕๘... ถึง ..๑๕ กรกฎาคม ๒๕๕๘.. รวม ... ปี ... เดือน...๗..วัน

๔. ประสบการณ์การทำงานที่ผ่านมา (ให้ระบุเฉพาะตำแหน่งสำคัญ ๆ และระยะเวลาของการดำรงตำแหน่งนั้น)

๔.๑ ประวัติการทำงาน (ทั้งภาครัฐและภาคเอกชน)

(๑) ตำแหน่ง.....อัยการฝึกหัด.....

ระยะเวลาตั้งแต่ ๑๖ กันยายน ๒๕๓๖ ถึง ๑ มกราคม ๒๕๓๙ รวม ..๒.... ปี ....๓..... เดือน

หน่วยงาน.....กรมพระธรรมนูญ กระทรวงกลาโหม.....

สถานที่ตั้ง.....ถนนหลักเมือง แขวงพระบรมมหาราชวัง เขตพระนคร กรุงเทพฯ.....

.....โทรศัพท์.....

(๒) ตำแหน่ง.....นิติกร ๕.....

ระยะเวลาตั้งแต่ ๓๐ สิงหาคม ๒๕๔๔ ถึง ๙ ตุลาคม ๒๕๔๕ รวม .....๑..... ปี .....๑..... เดือน

หน่วยงาน.....กรมทรัพย์สินทางปัญญา.....

สถานที่ตั้ง.....ถนนนนทบุรี ๑ ตำบลบางกระสอ อำเภอเมือง จังหวัดนนทบุรี.....

.....โทรศัพท์.....

(๓) ตำแหน่ง.....นักวิชาการพาณิชย์ ๕.....

ระยะเวลาตั้งแต่ ๙ ตุลาคม ๒๕๔๕ ถึง ๓๐ กันยายน ๒๕๔๖ รวม .....-..... ปี .....๙..... เดือน

หน่วยงาน.....กรมเจรจาการค้าระหว่างประเทศ.....

สถานที่ตั้ง.....ถนนนนทบุรี ๑ ตำบลบางกระสอ อำเภอเมือง จังหวัดนนทบุรี.....

.....โทรศัพท์.....

(๔) ตำแหน่ง.....นักวิชาการพาณิชย์ ๖ว.....

ระยะเวลาตั้งแต่ ๓๐ กันยายน ๒๕๔๖ ถึง ๑๐ มิถุนายน ๒๕๔๘ รวม .....๑..... ปี .....๘..... เดือน

หน่วยงาน.....กรมเจรจาการค้าระหว่างประเทศ.....

สถานที่ตั้ง.....ถนนนนทบุรี ๑ ตำบลบางกระสอ อำเภอเมือง จังหวัดนนทบุรี.....

.....โทรศัพท์.....

(๕) ตำแหน่ง.....เจ้าหน้าที่วิเคราะห์งานทะเบียนการค้า ๖ว.....

ระยะเวลาตั้งแต่ ๑๐ มิถุนายน ๒๕๔๘ ถึง ๓๑ สิงหาคม ๒๕๔๙ รวม .....๑..... ปี .....๒..... เดือน

หน่วยงาน.....กรมทรัพย์สินทางปัญญา.....

สถานที่ตั้ง.....ถนนนนทบุรี ๑ ตำบลบางกระสอ อำเภอเมือง จังหวัดนนทบุรี.....

.....โทรศัพท์.....

(๖) ตำแหน่ง.....เจ้าหน้าที่วิเคราะห์งานทะเบียนการค้า ๗ว.....

ระยะเวลาตั้งแต่ ๓๑ สิงหาคม ๒๕๔๙ ถึง ๑๑ กันยายน ๒๕๕๑ รวม .....๒..... ปี .....๓..... เดือน

หน่วยงาน.....กรมทรัพย์สินทางปัญญา.....

สถานที่ตั้ง.....ถนนนนทบุรี ๑ ตำบลบางกระสอ อำเภอเมือง จังหวัดนนทบุรี.....

.....โทรศัพท์.....

(๗) ตำแหน่ง.....นักวิชาการพาณิชย์ชำนาญการ.....

ระยะเวลาตั้งแต่ ๑๑ ธันวาคม ๒๕๕๑ ถึง ๑๘ กันยายน ๒๕๕๒ รวม .....-..... ปี .....๙..... เดือน

หน่วยงาน.....กรมทรัพย์สินทางปัญญา.....

สถานที่ตั้ง.....ถนนนนทบุรี ๑ ตำบลบางกระสอ อำเภอเมือง จังหวัดนนทบุรี.....

.....โทรศัพท์.....

(๘) ตำแหน่ง.....นิติกรชำนาญการพิเศษ.....

ระยะเวลาตั้งแต่ ๑๘ กันยายน ๒๕๕๒ ถึง ๒๘ ตุลาคม ๒๕๕๒ รวม .....-..... ปี .....๑..... เดือน

หน่วยงาน.....กรมทรัพย์สินทางปัญญา.....

สถานที่ตั้ง.....ถนนนนทบุรี ๑ ตำบลบางกระสอ อำเภอเมือง จังหวัดนนทบุรี.....

.....โทรศัพท์.....

(๙) ตำแหน่ง นักวิชาการพาณิชย์ชำนาญการพิเศษ.....

ระยะเวลาตั้งแต่ ๒๘ ตุลาคม ๒๕๕๒ ถึง ๒ เมษายน ๒๕๕๓ รวม .....-..... ปี .....๕..... เดือน

หน่วยงาน.....กรมทรัพย์สินทางปัญญา.....

สถานที่ตั้ง.....ถนนนนทบุรี ๑ ตำบลบางกระสอ อำเภอเมือง จังหวัดนนทบุรี.....

.....โทรศัพท์.....

(๑๐) ตำแหน่ง นักวิชาการพาณิชย์ชำนาญการพิเศษ (อัครราชทูตที่ปรึกษาฝ่ายการพาณิชย์ ณ กรุงบรัสเซลส์)

ระยะเวลาตั้งแต่ ๒ เมษายน ๒๕๕๓ ถึง ๒ ตุลาคม ๒๕๕๗ รวม .....๔..... ปี .....๖..... เดือน

หน่วยงาน.....สำนักงานปลัดกระทรวงพาณิชย์....(ประจำการ ณ ราชอาณาจักรเบลเยี่ยม).....

สถานที่ตั้ง.....ถนนนนทบุรี ๑ ตำบลบางกระสอ อำเภอเมือง จังหวัดนนทบุรี.....

.....โทรศัพท์.....

(๑๑) ตำแหน่ง นักวิชาการพาณิชย์ชำนาญการพิเศษ.....

ระยะเวลาตั้งแต่ ๒ ตุลาคม ๒๕๕๗ ถึง ๙ พฤษภาคม ๒๕๖๑ รวม .....๓..... ปี .....๗..... เดือน

หน่วยงาน.....กรมทรัพย์สินทางปัญญา.....

สถานที่ตั้ง.....ถนนนนทบุรี ๑ ตำบลบางกระสอ อำเภอเมือง จังหวัดนนทบุรี.....

.....โทรศัพท์.....

(๑๒) ตำแหน่ง รักษาราชการแทนผู้อำนวยการสำนักเครื่องหมายการค้า.....

ระยะเวลาตั้งแต่ ๙ พฤษภาคม ๒๕๖๓ ถึง ๑๙ มกราคม ๒๕๖๖ รวม .....-..... ปี .....๘..... เดือน

หน่วยงาน.....กรมทรัพย์สินทางปัญญา.....

สถานที่ตั้ง.....ถนนนนทบุรี ๑ ตำบลบางกระสอ อำเภอเมือง จังหวัดนนทบุรี.....

..... โทรศัพท์.....

(๑๓) ตำแหน่ง .....

ระยะเวลาตั้งแต่ ..... ถึง ..... รวม ..... ปี ..... เดือน

หน่วยงาน.....

สถานที่ตั้ง .....

..... โทรศัพท์.....

๔.๒ ประวัติการเป็นกรรมการ ที่ปรึกษา หรือผู้ทรงคุณวุฒิที่สำคัญ

(๑) ตำแหน่ง.....กรรมการและนายทะเบียน.....

ระยะเวลาตั้งแต่ ....๑๙ พฤศจิกายน ๒๕๖๒... ถึง ..ปัจจุบัน... รวม ....-... ปี ..๑๑.... เดือน

หน่วยงาน.....สมาคมนักเรียนทุนรัฐบาลไทย.....

สถานที่ตั้ง.....สำนักงาน ก.พ. ๔๗/๑๑๑ ถ. ติวานนท์ อ.เมือง นนทบุรี ๑๑๐๐๐.....

..... โทรศัพท์.....๐ ๒๕๔๗ ๑๐๐๐.....

(๒) ตำแหน่ง.....ที่ปรึกษากิตติมศักดิ์ประจำคณะกรรมาธิการการคุ้มครองผู้บริโภค.....

ระยะเวลาตั้งแต่ .....มีนาคม ๒๕๔๕..... ถึง ...มีนาคม ๒๕๔๘..... รวม .....๓..... ปี ..... เดือน

หน่วยงาน.....สภาผู้แทนราษฎร.....

สถานที่ตั้ง.....๑๑๑๑ ถนนสามเสน แขวงถนนนครไชยศรี เขตดุสิต กรุงเทพฯ.....

..... โทรศัพท์.....๐๒ ๒๔๒ ๕๙๐๐.....

(๓) ตำแหน่ง..กรรมการกำกับดูแลการขึ้นทะเบียนทนายความผู้ทำคำรับรองลายมือชื่อและเอกสาร...

ระยะเวลาตั้งแต่ ...๖ กุมภาพันธ์ ๒๕๖๐... ถึง ....ปัจจุบัน..... รวม .....๓..... ปี .....๘..... เดือน

หน่วยงาน.....สภาทนายความ.....

สถานที่ตั้ง.....๒๔๙ ถนนพหลโยธิน แขวงอนุสาวรีย์ เขตบางเขน กรุงเทพฯ.....

..... โทรศัพท์.....๐๒- ๕๒๒ ๗๑๒๔.....

(๔) ตำแหน่ง.....คณะทำงานเพื่อคัดเลือกและอบรมทนายความอาสาสมัครภาคภาษาอังกฤษ.....

ระยะเวลาตั้งแต่ ...๒ กรกฎาคม ๒๕๖๑... ถึง ..ปัจจุบัน.... รวม .....๒..... ปี .....๓..... เดือน

หน่วยงาน.....สภาทนายความ.....

สถานที่ตั้ง.....๒๔๙ ถนนพหลโยธิน แขวงอนุสาวรีย์ เขตบางเขน กรุงเทพฯ.....

..... โทรศัพท์.....๐๒- ๕๒๒ ๗๑๒๔.....

(๕) ตำแหน่ง.....อนุกรรมการสำนักงานกิจการระหว่างประเทศ.....

ระยะเวลาตั้งแต่ ..๔ ตุลาคม ๒๕๖๒..... ถึง ....ปัจจุบัน..... รวม .....๑..... ปี ..... เดือน

หน่วยงาน.....สภาทนายความ.....

สถานที่ตั้ง.....๒๔๙ ถนนพหลโยธิน แขวงอนุสาวรีย์ เขตบางเขน กรุงเทพฯ.....

..... โทรศัพท์.....๐๒- ๕๒๒ ๗๑๒๔.....

(๖) ตำแหน่ง.....กรรมการวิทยาลัยทนายความ.....

ระยะเวลาตั้งแต่ ....๙ กันยายน ๒๕๖๒..... ถึง ...ปัจจุบัน..... รวม .....๑..... ปี .....๑..... เดือน

หน่วยงาน.....สภาทนายความ.....

สถานที่ตั้ง.....๒๔๙ ถนนพหลโยธิน แขวงอนุสาวรีย์ เขตบางเขน กรุงเทพฯ.....

..... โทรศัพท์.....๐๒- ๕๒๒ ๗๑๒๔.....

(๗) ตำแหน่ง.....กรรมการทรัพย์สินทางปัญญา.....

ระยะเวลาตั้งแต่ ...๖ กุมภาพันธ์ ๒๕๕๘... ถึง ..ปัจจุบัน.... รวม ....๕..... ปี .....๘..... เดือน

หน่วยงาน.....มหาวิทยาลัยเทคโนโลยีสุรนารี.....

สถานที่ตั้ง....๑๑๑ ถนนมหาวิทยาลัย ตำบลสุรนารี อำเภอเมือง จังหวัดนครราชสีมา.....

..... โทรศัพท์....๐๔๔-๒๒๓ ๐๐๐.....

๕. ปัจจุบันดำรงตำแหน่งหรือประกอบอาชีพหรือวิชาชีพ

๕.๑ ปัจจุบันเป็นข้าราชการซึ่งมีตำแหน่งหรือเงินเดือนประจำ (ข้าราชการบำนาญ โปรดระบุในข้อนี้)

ตำแหน่ง .....ระดับ .....

เงินเดือน ..... บาท สังกัด .....

โทรศัพท์ .....

๕.๒ ปัจจุบันเป็นพนักงานหรือลูกจ้างของหน่วยงานของรัฐ รัฐวิสาหกิจ หรือราชการส่วนท้องถิ่น หรือเป็นกรรมการ หรือที่ปรึกษาของหน่วยงานของรัฐหรือรัฐวิสาหกิจ

ตำแหน่ง ...ผู้ชำนาญการ.....ระดับ .....๘.....

เงินเดือน ... .. ๖๘,๖๙๐ ..... บาท หน่วยงาน .....บริษัท ท่าอากาศยานไทย จำกัด (มหาชน).....

โทรศัพท์ ...๐๒-๑๓๒ ๙๘๐๔.....

๕.๓ ปัจจุบันดำรงตำแหน่งหรือเป็นพนักงาน ผู้ถือหุ้น หรือหุ้นส่วนในบริษัท ห้างหุ้นส่วน หรือนิติบุคคลอื่นใด ที่ดำเนินธุรกิจโดยมุ่งหาผลกำไร หรือรายได้มาแบ่งปันกัน (โปรดระบุรายละเอียด)

ตำแหน่ง .....

บริษัท / ห้างหุ้นส่วน / นิติบุคคลอื่นใด .....

ประกอบธุรกิจด้าน .....

สถานที่ตั้ง .....

โทรศัพท์ ..... เงินเดือน ..... บาท

๕.๔ เป็นลูกจ้างของบุคคล (นอกเหนือจากการเป็นลูกจ้างตามข้อ ๕.๒)

ชื่อ (นายจ้าง) ..... นามสกุล .....

สถานที่ตั้ง .....

โทรศัพท์ ..... เงินเดือน ..... บาท

๕.๕ ปัจจุบันประกอบอาชีพหรือวิชาชีพอิสระอื่นใด (โปรดระบุรายละเอียดพร้อมสถานที่ประกอบการ)

ประเภท .....

สถานที่ประกอบการ .....

โทรศัพท์ .....รายได้/เงินเดือน .....บาท

๖. มีลักษณะต้องห้ามอย่างหนึ่งอย่างใดดังต่อไปนี้ หรือไม่

๖.๑ เป็นผู้ดำรงตำแหน่งทางการเมือง

☑ ไม่เป็น

☐ เป็น (โปรดระบุ) .....

.....

๖.๒ เป็นผู้ดำรงตำแหน่งใดในพรรคการเมือง

☑ ไม่เป็น

☐ เป็น (โปรดระบุ) .....

.....

๖.๓ เป็นบุคคลวิกลจริตหรือจิตฟั่นเฟือนไม่สมประกอบ

☑ ไม่เป็น

☐ เป็น (โปรดระบุ) .....

.....

๖.๔ เป็นผู้ติดยาเสพติดให้โทษ

☒ ไม่เป็น

☐ เป็น (โปรดระบุ) .....

.....

๖.๕ เป็นบุคคลล้มละลายหรือเคยเป็นบุคคลล้มละลายทุจริต

- บุคคลล้มละลาย

☒ ไม่เป็น

☐ เป็น (โปรดระบุ) .....

.....

- บุคคลล้มละลายทุจริต

☒ ไม่เคยเป็น

☐ เคยเป็น (โปรดระบุ).....

.....

๖.๖ เป็นบุคคลที่ต้องคำพิพากษาให้จำคุกและถูกคุมขังอยู่โดยหมายของศาล

☒ ไม่เป็น

☐ เป็น (โปรดระบุ) .....

.....

๖.๗ เคยต้องคำพิพากษาอันถึงที่สุดว่ากระทำความผิดใด เว้นแต่เป็นความผิดอันได้กระทำโดยประมาท ความผิดลหุโทษ หรือความผิดฐานหมิ่นประมาท

☒ ไม่เคย

☐ เคย (โปรดระบุ) .....

.....

๖.๘ เคยถูกไล่ออก ปลดออก หรือให้ออกจากราชการ หน่วยงานของรัฐหรือรัฐวิสาหกิจ หรือจากหน่วยงานของเอกชน เพราะทุจริตต่อหน้าที่ หรือประพฤติชั่วอย่างร้ายแรง หรือถือว่ากระทำการทุจริตและประพฤติมิชอบในวงราชการ

☒ ไม่เคย

☐ เคย (โปรดระบุ) .....

.....

๖.๙ เคยต้องคำพิพากษาหรือคำสั่งของศาลให้ทรัพย์สินตกเป็นของแผ่นดินเพราะร่ำรวยผิดปกติ หรือมีทรัพย์สินเพิ่มขึ้นผิดปกติ

☑ ไม่เคย

☐ เคย (โปรดระบุ) .....

.....

๖.๑๐ เป็นตุลาการศาลรัฐธรรมนูญ กรรมการการเลือกตั้ง ผู้ตรวจการแผ่นดิน กรรมการป้องกันและปราบปรามการทุจริตแห่งชาติ กรรมการตรวจเงินแผ่นดิน หรือกรรมการสิทธิมนุษยชนแห่งชาติ

☑ ไม่เป็น

☐ เป็น (โปรดระบุ) .....

.....

๖.๑๑ เคยถูกวุฒิสภามีมติให้ถอดถอนออกจากตำแหน่ง

☑ ไม่เคย

☐ เคย (โปรดระบุ) .....

.....

๖.๑๒ เป็นหรือเคยเป็นกรรมการ ผู้จัดการ ผู้บริหาร ที่ปรึกษา พนักงาน ผู้ถือหุ้น หรือหุ้นส่วนในบริษัทหรือห้างหุ้นส่วนหรือนิติบุคคลอื่นใด บรรดาที่ประกอบธุรกิจด้านกิจการกระจายเสียง กิจการโทรทัศน์ หรือกิจการโทรคมนาคม ในระยะเวลาหนึ่งปีก่อนได้รับการคัดเลือกตามมาตรา ๑๕

☑ ไม่เป็น

☐ เป็น (โปรดระบุรายละเอียดและช่วงเวลา พร้อมแนบเอกสารหลักฐานที่เกี่ยวกับบริษัทหรือห้างหุ้นส่วนหรือนิติบุคคลดังกล่าว)

.....

.....

☑ ไม่เคยเป็น

☐ เคยเป็น (โปรดระบุรายละเอียดและช่วงเวลา พร้อมแนบเอกสารหลักฐานที่เกี่ยวกับบริษัทหรือห้างหุ้นส่วนหรือนิติบุคคลดังกล่าว)

.....

.....

๖.๑๓ เป็นผู้อยู่ในระหว่างต้องห้ามมิให้ดำรงตำแหน่งทางการเมือง

☑ ไม่เป็น

☐ เป็น (โปรดระบุ) .....

.....

๖.๑๔ เคยเป็นผู้ต้องพ้นจากตำแหน่งกรรมการ หรือผู้บริหารบริษัทมหาชนจำกัด เพราะเหตุมีลักษณะที่แสดงถึงการขาดความเหมาะสมที่จะได้รับความไว้วางใจให้บริหารจัดการกิจการที่มีมหาชนเป็นผู้ถือหุ้นตามกฎหมายว่าด้วยหลักทรัพย์และตลาดหลักทรัพย์

☑ ไม่เคยเป็น

☐ เคยเป็น (โปรดระบุ) .....

.....

๗. เคยถูกตั้งกรรมการสอบสวนทางวินัย หรือเคยถูกลงโทษทางวินัย หรือมีคดีอยู่ในระหว่างการพิจารณาของศาลหรือเคยถูกดำเนินคดีในเรื่องใด ๆ หรือเคยถูกฟ้องร้องเป็นคู่ความในคดีอาญาหรือคดีล้มละลายหรือไม่ อย่างไร

☑ ไม่เคย

☐ เคย (โปรดระบุรายละเอียดให้ชัดเจน) .....

.....

.....

.....

.....

.....

.....

.....

.....

.....

.....

.....

.....

.....

.....

.....

๘. ความรู้ ความเชี่ยวชาญ ประสบการณ์และผลงานที่จะยังประโยชน์ต่อการปฏิบัติหน้าที่ของ กสทช. ในด้านที่สมัคร (โดยระบุผลงาน เช่น ตำราทางวิชาการ บทความ วิทยานิพนธ์ รายงาน ผลงานศึกษาหรือวิจัย ประสบการณ์หรือผลงานในด้านที่สมัคร เป็นต้น)

กระผมมีความรู้ ความเชี่ยวชาญ และประสบการณ์ และผลงานที่จะยังประโยชน์ต่อการปฏิบัติหน้าที่ของ กสทช. ในด้านกฎหมาย ดังนี้

๑. ความรู้

.....กระผมเรียนจนนิติศาสตร์จากมหาวิทยาลัยรามคำแหง และได้ศึกษาต่อปริญญาโทนิติศาสตร์มหาบัณฑิต (LL.M (Honours)) สาขากฎหมายการพาณิชย์ ทรัพยสินทางปัญญา และกฎหมายพาณิชย์นาวี ณ มหาวิทยาลัย Auckland ประเทศนิวซีแลนด์ ในปี ๒๕๓๘ และจนการศึกษาในปี ๒๕๔๐

.....ต่อมากระผมได้รับทุนรัฐบาลไทย (ทุน ก.พ.) ไปศึกษาต่อทางด้านกฎหมายเทคโนโลยีสารสนเทศและทรัพย์สินทางปัญญา ในระดับปริญญาเอก (Ph. D) ณ มหาวิทยาลัย Southampton สหราชอาณาจักร ในปี ๒๕๔๐ และจบการศึกษาในปี ๒๕๔๔ โดยหัวข้อวิทยานิพนธ์ปริญญาเอกของกระผม คือ The Legality of Reverse Engineering of Computer Program under the Copyright Designs and Patents Act ๑๙๘๘ ซึ่งมีรายละเอียดข้อมูล bibliographic information ดังนี้

Responsable Person: Tanaphot Ekkayokkaya.
Publication Date: ๒๐๐๑
Country/State: England
Number of Editions: ๒ editions
First edition Date: ๒๐๐๑
Last edition Date: ๒๐๐๑
Languages: English
Library of Congress Code: KJV๓๗๒๑
Dewey Code: ๓๖๕
OCLC: ๔๙๘๕๕๘๑๗๘

จากพื้นฐานด้านการศึกษาข้างต้น กระผมเห็นว่ากระผมมีคุณวุฒิตรงกับคุณสมบัติของ กสทช. ด้านกฎหมาย และจะสามารถนำความรู้ทางด้านกฎหมายเทคโนโลยีสารสนเทศมาพัฒนางานของ กสทช. ได้อย่างมีประสิทธิภาพ

๒. ความเชี่ยวชาญและประสบการณ์

.....จากการศึกษาในระดับปริญญาเอกซึ่งครอบคลุม ๒ สาขาที่เชื่อมโยงกัน ทำให้กระผมมีความเชี่ยวชาญทั้งในเรื่องกฎหมายเทคโนโลยีสารสนเทศและกฎหมายทรัพย์สินทางปัญญา เมื่อจบการศึกษาและได้รับการบรรจุเข้าทำงานในกรมทรัพย์สินทางปัญญา กระทรวงพาณิชย์ กระผมได้รับมอบหมาย

ให้ยกร่างกฎหมายทรัพย์สินทางปัญญาหลายฉบับ เช่น พ.ร.บ. ความลับทางการค้า พ.ศ. ๒๕๔๕ และ พ.ร.บ. คุ้มครองสิ่งบ่งชี้ทางภูมิศาสตร์ พ.ศ. ๒๕๔๖ และยกร่างกฎกระทรวงและระเบียบต่างๆ อีกหลายฉบับ และชี้แจงร่างกฎหมายดังกล่าวต่อ วิปรัฐบาล คณะรัฐมนตรี คณะกรรมการกฤษฎีกา สภาผู้แทนราษฎร และวุฒิสภา รวมทั้งตอบข้อหารือของหน่วยงานต่างๆ ทั้งภาครัฐและภาคเอกชน ทั้งในประเทศและต่างประเทศ ในประเด็นที่เกี่ยวกับทรัพย์สินทางปัญญาและการละเมิดโดเมนเนม (Domain name)

.....หลังจากนั้น กระผมได้รับโอกาสให้ย้ายไปทำงานที่กรมเจรจาการค้าระหว่างประเทศ ซึ่งเพิ่งจะปรับเปลี่ยนโครงสร้างและอำนาจหน้าที่มาจากกรมเศรษฐกิจการพาณิชย์เดิมตามนโยบายของรัฐบาล ในขณะนั้น (ปี ๒๕๔๔) ทำให้กรมเจรจาฯ ต้องการบุคลากรเพิ่ม ผมจึงได้ขอย้ายไปทำงานที่กรมเจรจาฯ เพื่อเพิ่มพูนความรู้และประสบการณ์ ระหว่างที่รับราชการที่กรมเจรจาฯ กระผมได้รับมอบหมายให้รับผิดชอบประเด็นเจรจาต่างๆ ภายใต้กรอบขององค์การการค้าโลก หรือ World Trade Organisation (WTO) เช่น ทรัพย์สินทางปัญญา การประเมินมูลค่าภาษีศุลกากร การระงับข้อพิพาท การทบทวนนโยบายการค้า การจัดซื้อจัดจ้างภาครัฐ และการต่อสู้คดีใน WTO ที่รัฐบาลไทยเป็นผู้ร้องหรือผู้ถูกร้อง เป็นต้น อีกทั้งยังได้รับมอบหมายให้รับผิดชอบประเด็นความร่วมมือทางด้านโทรคมนาคมภายใต้กรอบสหภาพโทรคมนาคมระหว่างประเทศ หรือ International Telecommunication Union (ITU) ร่วมกับกระทรวงเทคโนโลยีสารสนเทศและการสื่อสาร (ในขณะนั้น) และกระทรวงการต่างประเทศ ซึ่งทำให้กระผมได้มีโอกาสนำความรู้เกี่ยวกับกฎหมายเทคโนโลยีสารสนเทศและทรัพย์สินทางปัญญามาใช้ในการปฏิบัติงานด้วย

.....นอกจากนี้ ในขณะที่รับราชการที่กรมเจรจาการค้าระหว่างประเทศ กระผมได้รับมอบหมายให้เข้าร่วมในคณะเจรจา FTA ไทย-อินเดีย โดยได้รับมอบหมายให้รับผิดชอบประเด็นการเจรจาที่เป็นข้อกฎหมายทั้งหมด รวมทั้ง กระบวนการ legal scrubbing ซึ่งเป็นการขัดเกลาถ้อยคำทางกฎหมายหลังจากเจรจาต่อรองเสร็จสิ้นแล้ว

.....การรับราชการที่กรมเจรจาฯ ทำให้กระผมมีความเชี่ยวชาญและประสบการณ์ในการเจรจาทำความตกลงระหว่างประเทศทั้งในกรอบพหุภาคีและทวิภาคีอย่างดียิ่ง โดยเฉพาะในเรื่องการเปิดเสรีโทรคมนาคม การคุ้มครองทรัพย์สินทางปัญญา และการระงับข้อพิพาท

.....จากนั้น กระผมได้ขอโอนย้ายกลับมายังกรมทรัพย์สินทางปัญญาอีกครั้งตามคำชักชวนของผู้บังคับบัญชาที่ต้องการให้กระผมนำประสบการณ์จากกรมเจรจาฯ ไปใช้กับการเจรจาความร่วมมือด้านทรัพย์สินทางปัญญาภายใต้กรอบอาเซียนและเอเปค ซึ่งเป็นยุคที่สมาชิกอาเซียนและเอเปคให้ความสำคัญกับการคุ้มครองทรัพย์สินทางปัญญาโดยเฉพาะในโลกออนไลน์ ซึ่งเป็นเรื่องที่มีความควบเกี่ยวกับกฎหมายเทคโนโลยีสารสนเทศในแง่ที่ว่า การกระจายเสียงและการแพร่ภาพนั้นได้ปรับเปลี่ยนรูปแบบให้อยู่ในระบบดิจิตอลซึ่งทำให้สามารถแพร่เสียงและแพร่ภาพผ่านช่องทางการสื่อสารต่างๆ ได้อย่างหลากหลาย ทำให้เกิดการแพร่ภาพแพร่เสียงข้ามพรมแดนได้อย่างง่ายดาย ส่งผลให้เกิดการละเมิดมากขึ้นเป็นเงาตามตัว จึงจำเป็นต้องมีความร่วมมือกันในกลุ่มประเทศสมาชิกเพื่อสร้างแนวทางปฏิบัติร่วมมือในการรับมือกับเทคโนโลยีดิจิตอลดังกล่าว ในการเป็นผู้แทนประเทศไทยเข้าร่วมประชุมคณะทำงานด้านทรัพย์สินทางปัญญาของอาเซียน (ASEAN Working Group on IP หรือ AWGIPC) และของเอเปค (IP Expert Group หรือ IPEG) กระผมได้

นำเสนอโครงการที่เป็นประโยชน์ต่อประเทศไทยและผู้ประกอบการไทยหลายโครงการ เช่น โครงการเพิ่มขีดความสามารถของผู้ประกอบการในการพัฒนานวัตกรรม โครงการป้องกันและแก้ไขปัญหาการละเมิดทรัพย์สินทางปัญญาบนอินเตอร์เน็ต และการจัดทำแผนปฏิบัติการด้านทรัพย์สินทางปัญญาของอาเซียน (ASEAN IPR Action Plan) เป็นต้น นอกจากนี้ กรมทรัพย์สินทางปัญญายังได้มอบหมายให้กระผมรับผิดชอบความร่วมมือทวิภาคีด้านทรัพย์สินทางปัญญากับประเทศจีน และการแก้ไขปัญหาการละเมิดทรัพย์สินทางปัญญาของคนไทยในต่างประเทศเป็นการเฉพาะอีกด้วย ทำให้กระผมได้รับการยอมรับจากภาครัฐและภาคเอกชนว่าเป็นผู้เชี่ยวชาญด้านทรัพย์สินทางปัญญา โดยเฉพาะในส่วนที่เกี่ยวกับเทคโนโลยีสารสนเทศด้วย นอกจากนี้ ในระหว่างที่รับผิดชอบงานความร่วมมือในกรอบอาเซียนและเอเปคนั้น กระผมได้รับเชิญให้ทำหน้าที่วิทยากรบรรยายในงานสัมมนาที่จัดโดยสำนักเลขาธิการอาเซียนและกลุ่มประเทศสมาชิกเอเปคในหัวข้อต่างๆ ที่เกี่ยวกับทรัพย์สินทางปัญญาและหัวข้อที่ความเกี่ยวกับเทคโนโลยีสารสนเทศ ในช่วงเวลาดังกล่าว ไทยได้เริ่มต้นเจรจา FTA กับสหรัฐอเมริกา และกระผมได้รับมอบหมายให้เข้าร่วมคณะเจรจาดังกล่าว โดยรับผิดชอบในประเด็นทรัพย์สินทางปัญญา

.....ต่อมา กระผมได้สมัครไปประจำการที่สำนักงานพาณิชย์ในต่างประเทศ ณ กรุงบรัสเซลส์ โดยดำรงตำแหน่งอัครราชทูตที่ปรึกษาฝ่ายการพาณิชย์ (ซึ่งเป็นตำแหน่งระดับรองหัวหน้าสำนักงาน) ซึ่งรับผิดชอบเรื่องการค้าและการลงทุนระหว่างไทยกับสหภาพยุโรป โดยในช่วงที่ดำรงตำแหน่งในต่างประเทศดังกล่าว กระผมได้รับมอบหมายให้รับผิดชอบประเด็นการค้าและการบริการทั้งหมดระหว่างไทยและสหภาพยุโรป ซึ่งทำให้กระผมมีประสบการณ์และมีข้อมูลเชิงลึกเกี่ยวกับการปรับปรุงกฎระเบียบของสหภาพยุโรปในด้านต่างๆ เช่น ด้านทรัพย์สินทางปัญญา ด้านเทคโนโลยีสารสนเทศ ด้านการลงทุน ด้านการจัดซื้อจัดจ้างภาครัฐ ด้านการเกษตร ด้านอุตสาหกรรม ด้านยานยนต์ไฟฟ้า ด้านการคุ้มครองข้อมูลส่วนบุคคล ด้านการแข่งขันทางการค้า ฯลฯ รวมทั้ง การเจรจา FTA ระหว่างสหภาพยุโรปและประเทศคู่ค้าต่างๆ เช่น สิงคโปร์ มาเลเซีย เวียดนาม สหรัฐอเมริกา (The Transatlantic Trade and Investment Partnership หรือ TTIP) ในการนี้ ผมได้รับมอบหมายให้เข้าร่วมในคณะเจรจา FTA ไทย – สหภาพยุโรป ด้วย ซึ่งได้เริ่มต้นการเจรจาในช่วงที่ผมไปประจำการอยู่ที่ประเทศเบลเยี่ยมดังกล่าว

.....การที่ได้มีโอกาสไปประจำการที่สำนักงานพาณิชย์ ณ กรุงบรัสเซลส์ ประเทศเบลเยี่ยมนั้น ทำให้กระผมได้มีประสบการณ์การเจรจาต่อรองเพื่อผลประโยชน์ของประเทศ รวมทั้งการคุ้มครองผลประโยชน์ของผู้บริโภคไทยและผู้ประกอบการไทยในแง่มุมต่างๆ และครอบคลุมหลากหลายอุตสาหกรรม อีกทั้งยังเป็นการเพิ่มพูนความเชี่ยวชาญด้านกฎระเบียบระหว่างประเทศ ขั้นตอนการพัฒนากฎหมายของสหภาพยุโรป และกระบวนการนำกฎหมายไปสู่การปฏิบัติที่สร้างการยอมรับจากทุกภาคส่วนได้อย่างมีประสิทธิภาพ

.....อนึ่ง จากการที่ได้ไปประจำการในต่างประเทศ ณ กรุงบรัสเซลส์ซึ่งถือว่าเป็นเมืองหลวงของสหภาพยุโรปนั้น ทำให้กระผมได้มีโอกาสเข้าร่วมประชุมกับคณะกรรมาธิการยุโรป (European Commission) (ซึ่งถือเสมือนว่าเป็นรัฐบาลกลางของสหภาพยุโรป) รัฐสภายุโรป (ซึ่งเป็นองค์กรที่พิจารณากฎหมายทุกฉบับของสหภาพยุโรป) และ European Council (ในวาระที่ผู้นำไทยเข้าพบหรือร่วมประชุมกับ

ผู้นำสหภาพยุโรป) ทำให้กระผมได้เรียนรู้วิธีการการทำงานและขั้นตอนในทางปฏิบัติเกี่ยวกับการออกกฎหมายต่างๆ ตั้งแต่เริ่มต้นศึกษา ยกร่าง และนำไปใช้จริง ซึ่งมิอาจหาได้จากตำราใดๆ หรือจากการปฏิบัติราชการในประเทศไทย โดยเฉพาะอย่างยิ่งการเรียนรู้วิธีการคิดและการทำงานของสหภาพยุโรปที่ทำให้สหภาพยุโรปเป็นแบบแผนในเรื่องต่างๆ เกือบทุกเรื่อง กระผมจึงมั่นใจว่าจะสามารถนำประสบการณ์และความเชี่ยวชาญทางด้านกฎหมายหลากหลายสาขาอันเกิดจากการทำงานข้างต้นมาใช้ให้เกิดประโยชน์ต่อองค์กร กสทช. และต่อประเทศไทยได้เป็นอย่างดี

.....หลังจากครบวาระการดำรงตำแหน่งอัครราชทูตที่ปรึกษาฝ่ายการพาณิชย์แล้ว กระผมได้รับคำสั่งให้กลับมารับราชการที่กรมทรัพย์สินทางปัญญา โดยได้รับมอบหมายพันธกิจหลักในเรื่องการจัดตั้งระบบจดทะเบียนเครื่องหมายการค้าระหว่างประเทศให้แก่ประเทศไทย หรือที่เรียกว่า Madrid System ซึ่งจะต้องเชื่อมโยงกับระบบขององค์การทรัพย์สินทางปัญญาโลก หรือ WIPO ที่ใช้อยู่ในปัจจุบัน ในการจัดตั้งระบบดังกล่าว กระผมเริ่มต้นจากการปฏิบัติหน้าที่นายทะเบียนสั่งการคำขอจดทะเบียนเครื่องหมายการค้าของไทยจนกระทั่งมีความเชี่ยวชาญในทุกแง่มุมของปัญหาที่จะเกิดขึ้น จากนั้นกระผมได้ประชุมร่วมกับองค์การทรัพย์สินทางปัญญาโลกทั้งในระดับผู้บริหาร เจ้าหน้าที่ปฏิบัติ และเจ้าหน้าที่ด้านเทคโนโลยีสารสนเทศที่รับผิดชอบระบบ IT software และการส่งข้อมูลในรูปแบบ XML จากนั้น กระผมได้ดำเนินการวางระบบการปฏิบัติงานของไทยให้มีความเชื่อมโยงกับระบบงานและระบบ IT ของ WIPO ซึ่งเป็นผู้ดูแลระบบการจดทะเบียนเครื่องหมายการค้าระหว่างประเทศในระดับสากล และออกแบบระบบ IT ของไทยเพื่อรองรับการปฏิบัติงานดังกล่าว นอกจากนี้ กระผมยังได้เป็นผู้ยกร่างกฎกระทรวงและระเบียบปฏิบัติสำหรับเจ้าหน้าที่ในการรับ-ส่งคำขอจดทะเบียนเครื่องหมายการค้าระหว่างประเทศอีกด้วย ในการปฏิบัติภารกิจนี้ให้สำเร็จนอกจากจะต้องใช้ความรู้ความสามารถในการบริหารจัดการอย่างเป็นระบบแล้ว ยังต้องใช้ความรู้ด้านกฎหมายทรัพย์สินทางปัญญา กฎหมายเทคโนโลยีสารสนเทศ และกฎหมายคุ้มครองข้อมูลส่วนบุคคลไปพร้อมๆ กันด้วย จากการจัดตั้งระบบจดทะเบียนเครื่องหมายการค้าระหว่างประเทศให้แก่กรมทรัพย์สินทางปัญญาครั้งนี้ ทำให้กระผมได้รับประสบการณ์อันมีคุณค่ามากเนื่องจากจะต้องศึกษาทั้งข้อกฎหมายในทุกระดับชั้น และศึกษาด้านการวางระบบเทคโนโลยีสารสนเทศที่จะใช้รองรับการทำงาน ตลอดจนการยกร่างกฎระเบียบเพื่อรองรับการปฏิบัติงาน และการวางตัวบุคลากรที่จะเข้าปฏิบัติงานในระบบนี้ รวมทั้ง การบรรยายและประชาสัมพันธ์ให้ผู้ประกอบการได้รับทราบและสามารถใช้ประโยชน์จากระบบนี้ได้อย่างเต็มที่ ประการสำคัญคือ การปรับความเข้าใจกับฝ่ายที่อาจเสียประโยชน์จากการจัดตั้งระบบเครื่องหมายการค้าระหว่างประเทศนี้ให้สามารถยอมรับและเสียสละเพื่อประโยชน์ของประชาชนส่วนใหญ่ ซึ่งเป็นประสบการณ์อันมีค่ายิ่งและสามารถนำมาปรับใช้กับงานของ กสทช. ได้เป็นอย่างดี จากความสำเร็จในการจัดตั้งระบบครั้งนี้ กระผมจึงได้รับเชิญจากองค์การทรัพย์สินทางปัญญาโลก และจากสำนักงานทรัพย์สินทางปัญญาของประเทศต่างๆ ให้ไปบรรยายเกี่ยวกับการจัดตั้งระบบการจดทะเบียนเครื่องหมายการค้าระหว่างประเทศในโอกาสต่างๆ

.....เมื่อกระผมได้จัดตั้งระบบจดทะเบียนเครื่องหมายการค้าระหว่างประเทศเสร็จแล้ว กระผมได้รับโอกาสจากกรรมการของบริษัท ท่าอากาศยานไทย จำกัด (มหาชน) หรือ ทอท. ให้มาช่วยจัดตั้งบริษัทลูกของ ทอท. เพื่อขยายธุรกิจด้านการขนส่งสินค้าเน่าเสียง่าย (perishable goods) เพื่อช่วยส่งเสริมการส่งออกสินค้าเกษตรของไทย ซึ่งเป็นการช่วยเหลือเกษตรกรและกระตุ้นเศรษฐกิจของประเทศอีกทางหนึ่ง

ในการทำงานให้กับ ทอท. นั้น แม้จะไม่ได้เกี่ยวกับกฎหมายเทคโนโลยีสารสนเทศโดยตรง แต่ทำให้กระผมได้รับประสบการณ์ในการดำเนินธุรกิจและแตกไลน์ธุรกิจของบริษัทมหาชนอย่างแท้จริง ซึ่งทำให้ผมเห็นความแตกต่างระหว่างงานราชการที่ทำหน้าที่กำกับดูแลและมอนนโยบายกับงานของรัฐวิสาหกิจที่ต้องลงมือทำธุรกิจเอง ทำให้มีความเข้าใจบริบทของภาคธุรกิจมากยิ่งขึ้น ซึ่งประสบการณ์ในการจัดตั้งบริษัทลูกของ ทอท. นี้ สามารถนำมาปรับใช้กับการดำเนินงานของ กสทช. ให้สอดคล้องกับการดำเนินธุรกิจของภาคเอกชนที่เกี่ยวข้องได้เป็นอย่างดี

.....จากประสบการณ์การทำงานในหน่วยงานราชการหลายหน่วยงานทั้งในประเทศและต่างประเทศ ทำให้กระผมมีความเชี่ยวชาญเกี่ยวกับกฎหมายทรัพย์สินทางปัญญาและกฎหมายเทคโนโลยีสารสนเทศ โดยเฉพาะในแง่ที่เกี่ยวกับเศรษฐกิจการพาณิชย์ในระดับมหาภาค อีกทั้งยังมีประสบการณ์ในการเจรจา FTA และการเจรจาในเวที WTO, ITU, APEC และ ASEAN ทำให้กระผมมีความรู้ความเข้าใจในบริบทของการค้าระหว่างประเทศและการเปิดตลาดการบริการและการลงทุนข้ามชาติ รวมทั้งเข้าใจความเกี่ยวเนื่องเชื่อมโยงของประเด็นต่างๆ ทั้งภายในประเทศและในระดับสากล ซึ่งกระผมสามารถนำประสบการณ์เหล่านี้มาใช้ให้เกิดประโยชน์ต่อองค์กร กสทช. ได้อย่างมีประสิทธิภาพ

.....นอกจากความเชี่ยวชาญและประสบการณ์ที่ได้จากการทำงานแล้ว กระผมยังมีความเชี่ยวชาญและประสบการณ์ทางวิชาการที่ได้จากการสอนพิเศษในระดับปริญญาโทและปริญญาเอกมาประมาณ ๑๙ ปี ดังนี้

.....หลังจากที่กระผมสำเร็จการศึกษาในระดับปริญญาเอกจากประเทศอังกฤษแล้ว กระผมได้รับโอกาสให้ช่วยสอนในหลักสูตรต่างๆ ดังนี้

๑) วิชากฎหมายทรัพย์สินทางปัญญาและภาษาอังกฤษสำหรับนักกฎหมาย หลักสูตรนิติศาสตร์มหาบัณฑิต ของคณะนิติศาสตร์ มหาวิทยาลัยรามคำแหง

๒) วิชากฎหมายการค้าระหว่างประเทศ ในหลักสูตรความสัมพันธ์ระหว่างประเทศ ภาคภาษาอังกฤษ ระดับปริญญาโท ของคณะรัฐศาสตร์ มหาวิทยาลัยธรรมศาสตร์

๓) วิชากฎหมายธุรกิจ ในหลักสูตรการบริหารจัดการภาครัฐและภาคเอกชนภาคภาษาอังกฤษ ระดับปริญญาโท ของสถาบันบัณฑิตพัฒนบริหารศาสตร์

๔) วิชากฎหมายทรัพย์สินทางปัญญาและการค้าระหว่างประเทศ ในหลักสูตรนิติศาสตร์มหาบัณฑิต นิติศาสตร์ดุษฎีบัณฑิต และนิติบริหารรัฐกิจ (ปริญญาเอก) ของมหาวิทยาลัยศรีปทุม

๕) วิชากฎหมายทรัพย์สินทางปัญญาและการค้าระหว่างประเทศ ในหลักสูตรนิติเศรษฐศาสตร์ ระดับปริญญาโท ของคณะนิติศาสตร์และเศรษฐศาสตร์ มหาวิทยาลัยธรรมศาสตร์

๖) วิชากฎหมายทรัพย์สินทางปัญญา ในหลักสูตรบริหารจัดการภาคภาษาอังกฤษ ระดับปริญญาโท ของคณะพาณิชยศาสตร์และการบัญชี จุฬาลงกรณ์มหาวิทยาลัย

๗) วิชากฎหมายเครื่องหมายการค้า หลักสูตรประกาศนียบัตรแฟรนไชส์ ของกรมพัฒนาธุรกิจการค้า

๘) วิชากฎหมายเครื่องหมายการค้า หลักสูตรตัวแทนสิทธิบัตร ของกรมทรัพย์สินทางปัญญา

.....อนึ่ง ในการสอนวิชากฎหมายทรัพย์สินทางปัญญา และกฎหมายการค้าระหว่างประเทศ เนื้อหาของทั้งสองวิชาดังกล่าวจะครอบคลุมถึงกฎหมายเทคโนโลยีสารสนเทศด้วย เนื่องจากเป็นเรื่องที่มีเนื้อหาคาบเกี่ยวกันและนักศึกษาจำเป็นต้องเรียนรู้ทำความเข้าใจเพื่อให้เข้าใจในบริบทของกฎหมายทั้งสองสาขาอย่างครบถ้วนและเห็นความเชื่อมโยงไปยังกฎหมายอื่นๆ ที่เกี่ยวข้องด้วย

.....นอกจากนี้ กระผมยังได้รับเชิญจากสภาทนายความให้เป็นวิทยากรบรรยายหลักสูตรวิชาชีพชั้นสูง วิชากฎหมายการค้าและการลงทุนเกี่ยวกับการจดทะเบียนจัดตั้งนิติบุคคลและการเตรียมความพร้อมในการนำนิติบุคคลเข้าตลาดหลักทรัพย์ วิชากฎหมายทรัพย์สินทางปัญญาในหลักสูตรการอบรมในอนุญาตทนายความ และเป็นวิทยากรหลักในการอบรมหลักสูตรทนายความผู้ทำคำรับรองลายมือชื่อและเอกสาร หรือที่เรียกกันทั่วไปว่า "โนตารีพับลิค" นอกจากการช่วยเหลืองานด้านวิชาการให้แก่สภาทนายความแล้ว กระผมได้รับการแต่งตั้งให้เป็นผู้อบรมและคัดเลือกทนายความสาขาภาคภาษาอังกฤษ เพื่อให้ความช่วยเหลือทางกฎหมายแก่ชาวต่างชาติที่เข้ามาขอรับความช่วยเหลือทางกฎหมายจากสภาทนายความอีกด้วย

.....จากประสบการณ์การสอนข้างต้น ทำให้กระผมมีความแม่นยำในหลักทฤษฎีและมีความเข้าใจปัญหาอุปสรรคต่างๆ ที่เกิดขึ้นในทางปฏิบัติเป็นอย่างดี ซึ่งกระผมเชื่อว่าจะสามารถนำประสบการณ์ในทางวิชาการเหล่านี้มาปรับใช้ให้เป็นประโยชน์ต่อการพัฒนางานด้านกฎหมายของ กสทช. ได้อย่างมีประสิทธิภาพ

๓. ผลงาน

๓.๑ พ.ร.บ. ความสัมพันธ์การค้า พ.ศ. ๒๕๔๕

๓.๒ พ.ร.บ. คุ้มครองสิ่งบ่งชี้ทางภูมิศาสตร์ พ.ศ. ๒๕๔๖

๓.๓ FTA ไทย - อินเดีย (Early Harvest ๘๒ รายการสินค้า)

๓.๔ คดีไก่หมักเกลือ ที่พิพาทกันสหภาพยุโรป ในเวที WTO

๓.๕ ASEAN IPR Action Plan ๒๐๑๐ - ๒๐๑๕

๓.๖ บทวิเคราะห์การทำ FTA ของสหภาพยุโรปกับประเทศคู่ค้าต่างๆ เพื่อเป็นแนวทางสำหรับการเจรจา FTA ระหว่างไทยกับสหภาพยุโรป

๓.๗ การจัดตั้งระบบการจดทะเบียนเครื่องหมายการค้าระหว่างประเทศ และการยกร่างกฎกระทรวงที่เกี่ยวข้อง

๔. ผลงานทางวิชาการ

๔.๑ ตำรากฎหมายสิ่งบ่งชี้ทางภูมิศาสตร์ (สำนักพิมพ์วิญญูชน และสำนักพิมพ์ทิชชิ่งทอยส์)

๔.๒ ตำรากฎหมายความลับทางการค้า (หนังสือทรัพย์สินทางปัญญาในยุคโลกาภิวัฒน์ เล่ม ๒)

๔.๓ ตำรากฎหมายคุ้มครองแบบผังภูมิของวงจรรวม (ตำรากฎหมายทรัพย์สินทางปัญญาของเนติบัณฑิตยสภา, บริษัทด่านสุทธาการพิมพ์ จำกัด, ๒๕๕๔)

๔.๔ บทความเรื่องข้อสังเกตบางประการเกี่ยวกับการคุ้มครองสิ่งบ่งชี้ทางภูมิศาสตร์

๔.๕ บทความเรื่องข้อสังเกตบางประการเกี่ยวกับการคุ้มครองความลับทางการค้า

๔.๖ บทความเรื่องการทำสัญญาอนุญาตให้ใช้สิทธิภายใต้กฎหมายเครื่องหมายการค้า

๔.๗ บทความเรื่องการโอนเครื่องหมายการค้า

๔.๘ บทความเรื่องบทบาทของโนตารีพับลิค

๔.๙ ผลงานวิจัยเรื่องการวิเคราะห์และเปรียบเทียบข้อจำกัดและข้อยกเว้นในกฎหมายลิขสิทธิ์ของประเทศไทยกับกฎหมายลิขสิทธิ์ของประเทศสมาชิกเอเปคอื่นๆ

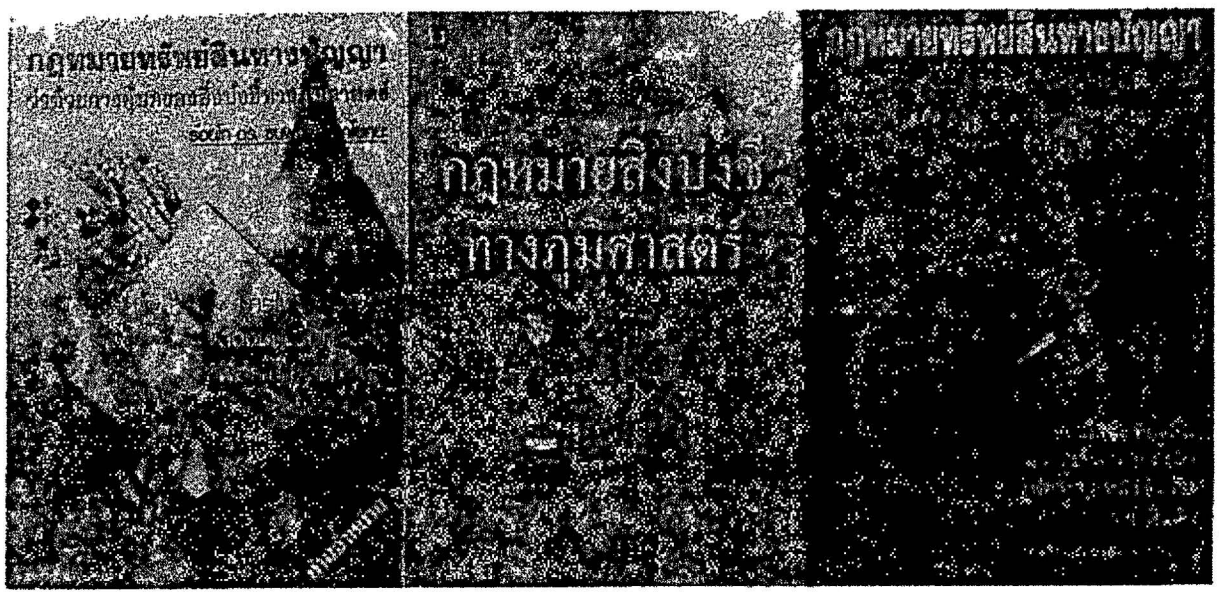



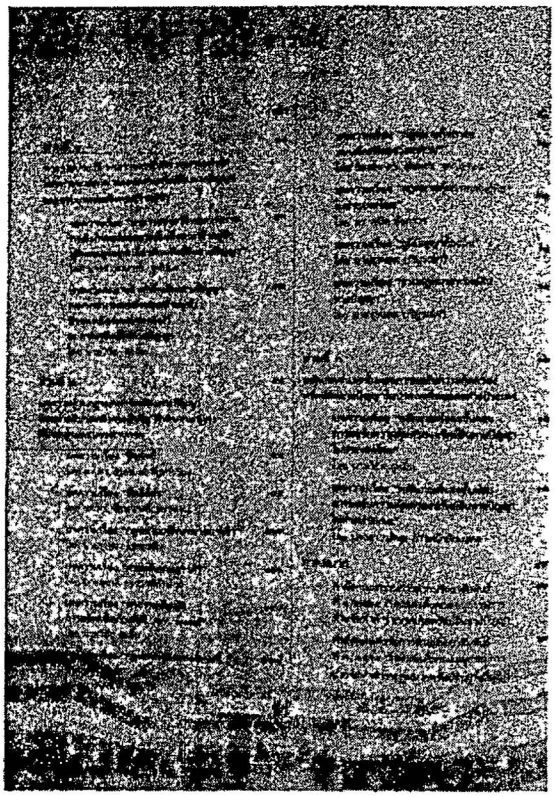


ทรัพย์สินทางปัญญา
ในยุคโลกาภิวัตน์
เล่ม ๒

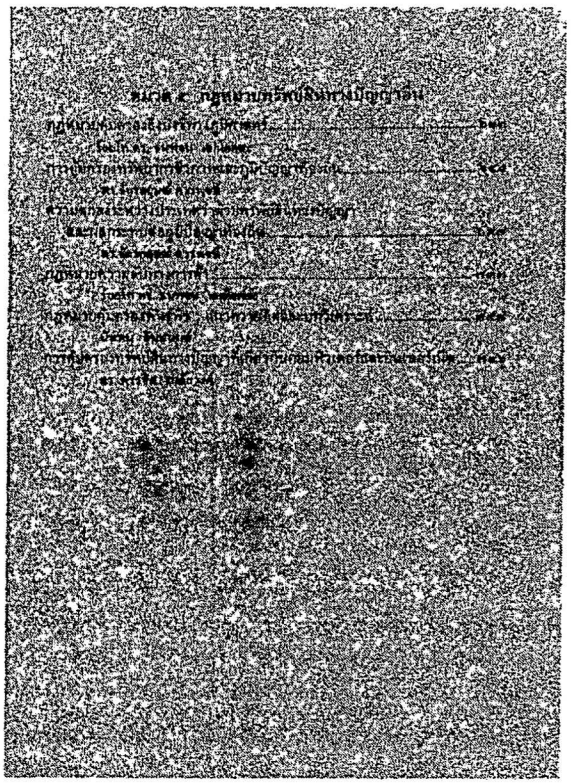

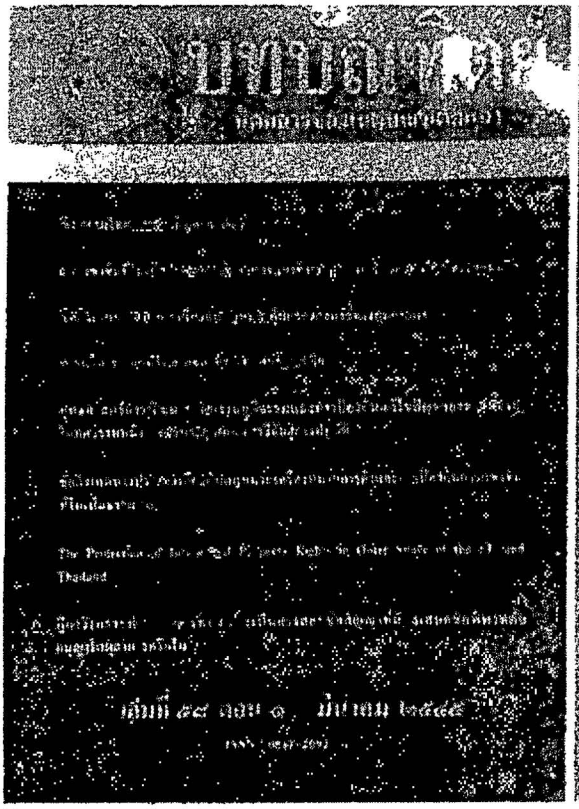


บทบัณฑิตย์
นิตยสารของเนติบัณฑิตยสภา
เล่ม ๔๘ ตอน ๑ มีนาคม ๒๕๓๔
พิมพ์เผยแพร่ตั้งแต่ พ.ศ. ๒๔๖๐
สารบัญ

*** ทั้งนี้ ได้แนบเอกสารและหลักฐานประกอบที่เกี่ยวข้องซึ่งได้ลงลายมือชื่อรับรองสำเนาถูกต้อง มาพร้อมใบสมัครแล้ว**

☑ (๑) รูปถ่ายสี หน้าตรงไม่สวมหมวก และไม่ใส่แว่นตาดำ ขนาด ๒ นิ้ว ถ่ายไว้ไม่เกิน ๑ ปี นับถึงวันสมัคร จำนวน ๒ รูป

☑ (๒) สำเนาทะเบียนบ้าน จำนวน ๑ ฉบับ

☑ (๓) สำเนาบัตรประจำตัวประชาชน หรือสำเนาบัตรประจำตัวอื่นซึ่งทางราชการหรือหน่วยงานของรัฐออกให้อย่างใดอย่างหนึ่ง จำนวน ๑ ฉบับ

☑ (๔) เอกสารและหลักฐานที่แสดงความรู้ ความเชี่ยวชาญ ประสบการณ์และผลงานที่จะยังประโยชน์ต่อการปฏิบัติหน้าที่ของ กสทช. ด้านที่สมัคร

☑ (๕) เอกสารและหลักฐานที่แสดงว่าเป็นบุคคลผู้มีลักษณะอย่างหนึ่งอย่างใดตามมาตรา ๑๔/๒ แห่งพระราชบัญญัติองค์กรจัดสรรคลื่นความถี่ฯ ตามที่ผู้สมัครระบุไว้ในใบสมัคร (โดยหากเป็นผู้สมัครตามมาตรา ๑๔/๒ (๑) (๒) (๓) **หรือ (๔) จะต้องแสดงเอกสารหลักฐาน** เช่น หนังสือรับรองจากต้นสังกัด สำเนาคำสั่งแต่งตั้ง หรือหนังสือรับรองเงินเดือน เป็นต้น ในส่วนของผู้สมัครตามมาตรา ๑๔/๒ (๕) หรือ (๖) จะต้องแสดงสำเนาเอกสารหลักฐาน เช่น สัญญาจ้าง คำสั่ง ประกาศ หรือรายงานการประชุมขององค์กรหรือหน่วยงาน เป็นต้น)

☑ (๖) เอกสารแสดงวิสัยทัศน์ของผู้สมัครที่แสดงถึงการนำความรู้ ความเชี่ยวชาญ และประสบการณ์ของตนเพื่อนำมากำหนดทิศทางหรือเป้าหมายในการปฏิบัติหน้าที่ของ กสทช. ตามพระราชบัญญัติองค์กรจัดสรรคลื่นความถี่ฯ <u>จำนวนไม่เกิน ๓ หน้ากระดาษ</u> ขนาดมาตรฐาน เอ ๔ โดยใช้ภาษาไทย ชนิดตัวพิมพ์ธรรมดา แบบ Angsana New ขนาด ๑๖ พอยต์ ไม่เกิน ๓๒ บรรทัด ต่อหนึ่งหน้ากระดาษ **(หากเอกสารดังกล่าวไม่ถูกต้องตามที่กำหนด คณะกรรมการสรรหาอาจไม่รับไว้พิจารณา)**

☐ (๗) กรณีที่ผู้สมัครเป็นผู้ที่มีบิดาและมารดาที่มีสัญชาติอื่น ให้แสดงหลักฐานที่แสดงว่าเป็นผู้มีสัญชาติไทยโดยการเกิด (สำเนาใบสำคัญประจำตัวคนต่างด้าว หรือใบสำคัญถิ่นที่อยู่ของบิดาและมารดา และสูติบัตรของผู้สมัคร)

☑ (๘) เอกสารหรือหลักฐานที่จำเป็นอื่น ๆ เช่น หลักฐานการเปลี่ยนชื่อตัวและชื่อสกุล เป็นต้น **(ถ้ามี)**

☑ (๙) ใบรับรองแพทย์ จากแพทย์ซึ่งได้ขึ้นทะเบียนและรับใบอนุญาตเป็นผู้ประกอบวิชาชีพเวชกรรมจากแพทยสภา ซึ่งออกให้ไว้ไม่เกิน ๑ เดือน นับถึงวันสมัคร

(* เอกสารและหลักฐานตาม (๒) (๓) (๔) (๕) (๖) (๗) (๘) และ (๙) ให้ผู้สมัครจัดทำจำนวนสิบชุด พร้อมลงลายมือชื่อกำกับทุกหน้า แต่ถ้าเป็นเอกสารตาม (๔) ที่ตีพิมพ์เป็นเล่มให้ลงลายมือชื่อเฉพาะหน้าแรกของเอกสาร **หากปรากฏว่าเอกสารและหลักฐานประกอบการรับสมัครไม่ถูกต้องครบถ้วนตามที่กำหนด คณะกรรมการสรรหาจะไม่รับไว้พิจารณา)**

ข้าพเจ้าขอรับรองว่าเป็นบุคคลผู้มีคุณสมบัติและไม่มีลักษณะต้องห้าม มีความรู้ ความเชี่ยวชาญ ประสบการณ์ และผลงานตามมาตรา ๖ มาตรา ๗ มาตรา ๑๔/๓ และมีลักษณะอย่างหนึ่งอย่างใดตามมาตรา ๑๔/๒ แห่งพระราชบัญญัติองค์กรจัดสรรคลื่นความถี่และกำกับการประกอบกิจการวิทยุกระจายเสียง วิทยุโทรทัศน์ และกิจการโทรคมนาคม พ.ศ. ๒๕๕๓ แก้ไขเพิ่มเติม (ฉบับที่ ๒) พ.ศ. ๒๕๖๐ และขอรับรองว่ารายละเอียดเกี่ยวกับประวัติของข้าพเจ้าตามที่ระบุไว้ข้างต้นพร้อมเอกสารและหลักฐานประกอบที่เกี่ยวข้องเป็นความจริงทุกประการ

ในกรณีที่ตรวจพบว่าข้อความข้างต้นนี้ไม่ตรงกับความเป็นจริง หรือปกปิดข้อความจริงที่ควรแจ้งให้ทราบและก่อให้เกิดความเสียหายต่อคณะกรรมการสรรหาหรือสำนักงานเลขาธิการวุฒิสภา หรือผู้อื่น ข้าพเจ้าถือเป็นความรับผิดชอบของข้าพเจ้าเองทั้งสิ้น

ข้าพเจ้ายินยอมให้สำนักงานเลขาธิการวุฒิสภาเปิดเผย หรือสำเนาใบสมัคร เอกสารและหลักฐานประกอบการสมัคร ตลอดจนข้อมูล เอกสาร และหลักฐานใด ๆ ที่ข้าพเจ้าได้ให้ไว้ต่อสำนักงานเลขาธิการวุฒิสภาได้

นอกจากนี้ ข้าพเจ้ายินยอมให้หน่วยงานของรัฐ เจ้าหน้าที่ของรัฐ หน่วยงานเอกชน ตลอดจนหน่วยงานและบุคคลอื่นใด ที่มีข้อมูลข่าวสารของข้าพเจ้าหรือที่เกี่ยวข้องกับข้าพเจ้าอยู่ในความครอบครองหรือควบคุมดูแล ไม่ว่าจะเป็นข้อมูลข่าวสารส่วนบุคคลหรือข้อมูลข่าวสารประเภทอื่นใดก็ตาม สามารถดำเนินการเปิดเผยและสำเนาข้อมูลข่าวสารดังกล่าวทั้งหมด ให้แก่คณะกรรมการสรรหาและสำนักงานเลขาธิการวุฒิสภา เพื่อประโยชน์ในการคัดเลือกกรรมการกิจการกระจายเสียง กิจการโทรทัศน์ และกิจการโทรคมนาคมแห่งชาติได้ ทั้งนี้ โดยให้ถือว่าเป็นการให้ความยินยอมทั้งกรณีทั่วไป และตามกฎหมายว่าด้วยข้อมูลข่าวสารของราชการ

ก่อนยื่นใบสมัครฉบับนี้ ข้าพเจ้าได้ศึกษาและทำความเข้าใจพระราชบัญญัติองค์กรจัดสรรคลื่นความถี่และกำกับการประกอบกิจการวิทยุกระจายเสียง วิทยุโทรทัศน์ และกิจการโทรคมนาคม พ.ศ. ๒๕๕๓ และที่แก้ไขเพิ่มเติม และระเบียบคณะกรรมการสรรหากรรมการกิจการกระจายเสียง กิจการโทรทัศน์ และกิจการโทรคมนาคมแห่งชาติ ว่าด้วยหลักเกณฑ์และวิธีการคัดเลือกผู้สมควรได้รับเลือกเป็นกรรมการกิจการกระจายเสียง กิจการโทรทัศน์ และกิจการโทรคมนาคมแห่งชาติ พ.ศ. ๒๕๖๓ ตลอดจนกฎ ประกาศ และระเบียบที่เกี่ยวข้อง รวมทั้งใบสมัครฉบับนี้ และเอกสารหลักฐานแนบท้ายต่าง ๆ ทั้งหมดโดยตลอดเป็นอย่างดีแล้ว ข้าพเจ้าขอแสดงเจตนายอมรับและสมัครใจปฏิบัติตามบทบัญญัติ ข้อกำหนด หลักเกณฑ์ ขั้นตอน และวิธีการต่าง ๆ ที่ได้กำหนดไว้ในกฎหมาย กฎ ประกาศ และระเบียบดังกล่าว รวมทั้งใบสมัครฉบับนี้ และเอกสารหลักฐานแนบท้ายทั้งหมด

ลงชื่อ ร.ท. .....

(ดร. อินทภูษณ์ เอกโยคยะ)

ผู้สมัคร

วันที่ ๒๕ เดือน ตุลาคม พ.ศ. ๒๕๖๓

สำเนาบัตรประจำตัวประชาชน

สำเนาทะเบียนบ้าน

สำเนาหนังสือสำคัญแสดงการเปลี่ยนชื่อตัว

ด้านเศรษฐศาสตร์

ผู้ช่วยศาสตราจารย์ ดร.ภักดี มะนะเวศ

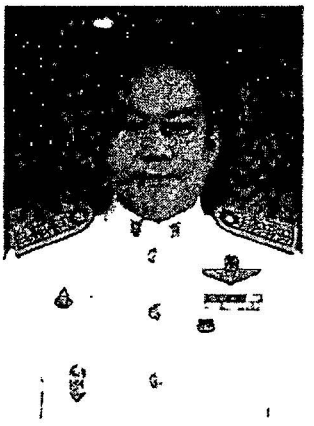

ใบสมัคร
เข้ารับการสรรหาเป็นกรรมการกิจการกระจายเสียง
กิจการโทรทัศน์ และกิจการโทรคมนาคมแห่งชาติ

.....

ข้าพเจ้า ผู้ช่วยศาสตราจารย์ ดร.ภัถดี นามสกุล มะนะเวศ

มีความประสงค์สมัครเข้ารับการสรรหาเป็นกรรมการกิจการกระจายเสียง กิจการโทรทัศน์ และกิจการโทรคมนาคมแห่งชาติ (โปรดระบุว่าเป็นผู้มีความรู้ความเชี่ยวชาญด้านใดด้านหนึ่งแต่เพียงด้านเดียว ตามที่บัญญัติไว้ในมาตรา ๖ แห่งพระราชบัญญัติองค์กรจัดสรรคลื่นความถี่และกำกับการประกอบกิจการวิทยุกระจายเสียง วิทยุโทรทัศน์ และกิจการโทรคมนาคม พ.ศ. ๒๕๕๓ แก้ไขเพิ่มเติม (ฉบับที่ ๒) พ.ศ. ๒๕๖๐)

☐ ด้านกิจการกระจายเสียง	☐ ด้านกฎหมาย
☐ ด้านกิจการโทรทัศน์	☑ ด้านเศรษฐศาสตร์
☐ ด้านกิจการโทรคมนาคม	☐ ด้านการคุ้มครองผู้บริโภคหรือส่งเสริมสิทธิ
☐ ด้านวิศวกรรม	และเสรีภาพของประชาชน

และมีลักษณะอย่างหนึ่งอย่างใดดังต่อไปนี้ (โปรดระบุว่ามีลักษณะอย่างหนึ่งอย่างใดตามที่บัญญัติไว้ในมาตรา ๑๔/๒ แห่งพระราชบัญญัติองค์กรจัดสรรคลื่นความถี่ฯ)

☑ ๑. เป็นหรือเคยเป็นข้าราชการพลเรือน พนักงานในหน่วยงานอื่นของรัฐหรือรัฐวิสาหกิจที่ดำรงตำแหน่งไม่ต่ำกว่ารองหัวหน้าส่วนราชการตั้งแต่ระดับกรมขึ้นไป หรือรองหัวหน้าหน่วยงานอื่นของรัฐที่เป็นนิติบุคคลหรือรัฐวิสาหกิจ ตามมาตรา ๑๔/๒ (๑)
(โปรดระบุรายละเอียด)

ดำรงตำแหน่ง รองเลขาธิการ กสทช. สายงานกิจการกระจายเสียงและโทรทัศน์
สำนักงานคณะกรรมการกิจการกระจายเสียง กิจการโทรทัศน์ และกิจการโทรคมนาคมแห่งชาติ
ตั้งแต่วันที่ ๗ เมษายน ๒๕๕๙ จนถึงปัจจุบัน

.....

.....

.....

.....

สำเนาถูกต้อง

☐ ๒. เป็นหรือเคยเป็นนายทหารหรือนายตำรวจที่มียศตั้งแต่พันเอก นาวาเอก นาวาอากาศเอก หรือพันตำรวจเอก อัตราเงินเดือนพันเอกพิเศษ นาวาเอกพิเศษ นาวาอากาศเอกพิเศษ หรือพันตำรวจเอกพิเศษขึ้นไป ตามมาตรา ๑๔/๒ (๒)
(โปรดระบุรายละเอียด)

.....

.....

.....

.....

.....

.....

☐ ๓. ดำรงตำแหน่งหรือเคยดำรงตำแหน่งรองศาสตราจารย์ขึ้นไป ตามมาตรา ๑๔/๒ (๓)
(โปรดระบุรายละเอียด)

.....

.....

.....

.....

.....

.....

☐ ๔. เป็นหรือเคยเป็นผู้บริหารมาแล้วไม่น้อยกว่าสามปีในตำแหน่งไม่ต่ำกว่ารองกรรมการผู้จัดการในบริษัทมหาชนจำกัดที่มีทุนจดทะเบียนไม่น้อยกว่าห้าร้อยล้านบาท ตามมาตรา ๑๔/๒ (๔)
(โปรดระบุรายละเอียด)

.....

.....

.....

.....

.....

.....

☐ ๕. มีประสบการณ์การทำงานด้านการคุ้มครองผู้บริโภคหรือส่งเสริมสิทธิและเสรีภาพของประชาชนอย่างสม่ำเสมอและต่อเนื่องมาแล้วไม่น้อยกว่าสิบปี ตามมาตรา ๑๙/๒ (๕) (โปรดระบุรายละเอียด)

ระยะเวลา		ประสบการณ์การทำงานด้านการคุ้มครองผู้บริโภคหรือส่งเสริมสิทธิและเสรีภาพของประชาชน	รวมระยะเวลา (ปี/เดือน)
เริ่ม (เดือน/ปี)	ถึง (เดือน/ปี)		
รวมระยะเวลาทั้งสิ้น ..... ปี ..... เดือน			

หมายเหตุ : ระยะเวลาให้นับถึงวันสมัครเข้ารับการสรรหา

☐ ๖. มีประสบการณ์ด้านการบริหารกิจการกระจายเสียง กิจการโทรทัศน์ หรือกิจการโทรคมนาคม อย่างสม่ำเสมอและต่อเนื่องมาแล้วไม่น้อยกว่าสิบปี ตามมาตรา ๑๙/๒ (๖)
(โปรดระบุรายละเอียด)

ระยะเวลา		ประสบการณ์ด้านการบริหารกิจการกระจายเสียง กิจการโทรทัศน์ หรือกิจการโทรคมนาคม	รวมระยะเวลา (ปี/เดือน)
เริ่ม (เดือน/ปี)	ถึง (เดือน/ปี)		
รวมระยะเวลาทั้งสิ้น ..... ปี ..... เดือน			

<u>หมายเหตุ</u> : ระยะเวลาให้นับถึงวันสมัครเข้ารับการสรรหา

๑. ประวัติส่วนตัว

ประวัติส่วนตัว

๒. สถานที่อยู่ปัจจุบัน

ที่อยู่ปัจจุบัน

สถานที่ส่งเอกสารและติดต่อได้สะดวก

☐ สถานที่เดียวกับที่อยู่ปัจจุบัน

☑ ~~สถานที่ทำงาน~~ / ที่บ้าน /เลขที่ หมู่บ้านไพร์มเพลส ๑๐๕ หมู่ที่ - ตรอก / ซอย ลาซาล ๗๗

ถนน สุขุมวิท ตำบล / แขวง บางนา อำเภอ / เขต บางนา

จังหวัด กรุงเทพฯ รหัสไปรษณีย์ ๑๐๒๖๐ โทรศัพท์

โทรสาร โทรศัพท์เคลื่อนที่

อีเมล์

๓. วุฒิการศึกษาและการฝึกอบรม/ดูงาน

๓.๑ วุฒิการศึกษา (ตั้งแต่ระดับปริญญาตรีหรือเทียบเท่าขึ้นไป)

(๑) ชื่อปริญญา ปรัชญาดุษฎีบัณฑิต (การจัดการ) สถานศึกษา American University, USA

ปีที่สำเร็จการศึกษา พ.ศ. ๒๕๔๐

(๒) ชื่อปริญญา วิศวกรรมศาสตรดุษฎีบัณฑิต (วิศวกรรมอุตสาหการ) สถานศึกษา มหาวิทยาลัยเกษตรศาสตร์ (ร่วมกับ Case Western Reserve University, USA)

ปีที่สำเร็จการศึกษา พ.ศ. ๒๕๕๐

(๓) ชื่อปริญญา ปรัชญาดุษฎีบัณฑิต (การเมือง) สถานศึกษา มหาวิทยาลัยรามคำแหง

ปีที่สำเร็จการศึกษา พ.ศ. ๒๕๖๑

(๔) ชื่อปริญญา พาณิชยศาสตรมหาบัณฑิต (บริหารธุรกิจ) สถานศึกษา มหาวิทยาลัยธรรมศาสตร์

ปีที่สำเร็จการศึกษา พ.ศ. ๒๕๓๖

(๕) ชื่อปริญญา บริหารธุรกิจมหาบัณฑิต (การเงิน) สถานศึกษา University of Liverpool, UK

ปีที่สำเร็จการศึกษา พ.ศ. ๒๕๕๖

(๖) ชื่อปริญญา วิทยาศาสตรมหาบัณฑิต (เทคโนโลยีการพิมพ์และบรรจุภัณฑ์) สถานศึกษา มหาวิทยาลัยเทคโนโลยีพระจอมเกล้าธนบุรี

ปีที่สำเร็จการศึกษา พ.ศ. ๒๕๖๐

(๗) ชื่อปริญญา เศรษฐศาสตรมหาบัณฑิต (เศรษฐศาสตร์) (เกรดเฉลี่ย ๔.๐๐) สถานศึกษา มหาวิทยาลัยสุโขทัยธรรมาธิราช

ปีที่สำเร็จการศึกษา พ.ศ. ๒๕๖๓

(๘) ชื่อปริญญา วิศวกรรมศาสตรมหาบัณฑิต (วิศวกรรมโยธา) สถานศึกษา จุฬาลงกรณ์มหาวิทยาลัย

ปีที่สำเร็จการศึกษา พ.ศ. ๒๕๓๑

(๙) ชื่อปริญญา รัฐศาสตรบัณฑิต (การเมือง) (เกียรตินิยมอันดับหนึ่ง เหรียญทอง) สถานศึกษา มหาวิทยาลัยรามคำแหง

ปีที่สำเร็จการศึกษา พ.ศ. ๒๕๕๘

(๑๐) ชื่อปริญญา ศิลปศาสตรบัณฑิต (สื่อสารมวลชน) สถานศึกษา มหาวิทยาลัยรามคำแหง

ปีที่สำเร็จการศึกษา พ.ศ. ๒๕๖๐

(๑๑) ชื่อปริญญา นิติศาสตรบัณฑิต สถานศึกษา มหาวิทยาลัยสุโขทัยธรรมาธิราช

ปีที่สำเร็จการศึกษา พ.ศ. ๒๕๖๑

(๑๒) ชื่อปริญญา นิติศาสตรบัณฑิต (เกียรตินิยมอันดับสอง) สถานศึกษา จุฬาลงกรณ์มหาวิทยาลัย

ปีที่สำเร็จการศึกษา พ.ศ. ๒๕๖๒

๓.๒ การฝึกอบรม/ดูงาน

(๑) ชื่อหลักสูตร/เรื่อง ปริญญานัตรการป้องกันราชอาณาจักร รุ่นที่ ๕๒

สถาบัน/หน่วยงาน วิทยาลัยป้องกันราชอาณาจักร

ระยะเวลาตั้งแต่ ๒ ตุลาคม ๒๕๕๒ ถึง ๑๖ กันยายน ๒๕๕๓ รวม - ปี ๑๑ เดือน ๑๑ วัน

(๒) ชื่อหลักสูตร/เรื่อง ประกาศนียบัตรชั้นสูง การเมืองการปกครองในระบอบประชาธิปไตย สำหรับนักบริหารระดับสูง รุ่นที่ ๑๗

สถาบัน/หน่วยงาน สถาบันพระปกเกล้า

ระยะเวลาตั้งแต่ ๓๐ พฤษภาคม ๒๕๕๖ ถึง ๘ มีนาคม ๒๕๕๗ รวม - ปี ๙ เดือน ๘ วัน

(๓) ชื่อหลักสูตร/เรื่อง วิทยาการตลาดทุน (วตท.) รุ่นที่ ๒๔

สถาบัน/หน่วยงาน สถาบันวิทยาการตลาดทุน

ระยะเวลาตั้งแต่ ๒ กุมภาพันธ์ ๒๕๖๐ ถึง ๑๕ มิถุนายน ๒๕๖๐ รวม - ปี ๔ เดือน ๔ วัน

(๔) ชื่อหลักสูตร/เรื่อง Certificate in Technical Management Program

สถาบัน/หน่วยงาน UCLA สหรัฐอเมริกา

ระยะเวลาตั้งแต่ ๒๓ มีนาคม ๒๕๕๑ ถึง ๒๘ มีนาคม ๒๕๕๑ รวม - ปี - เดือน ๖ วัน

(๕) ชื่อหลักสูตร/เรื่อง การบริหารจัดการด้านความมั่นคงขั้นสูง รุ่นที่ ๓

สถาบัน/หน่วยงาน สมาคมวิทยาลัยป้องกันราชอาณาจักร สถาบันป้องกันประเทศ

ระยะเวลาตั้งแต่ ๑๙ มกราคม ๒๕๕๕ ถึง ๒๖ พฤษภาคม ๒๕๕๕ รวม - ปี ๔ เดือน ๑๓ วัน

(๖) ชื่อหลักสูตร/เรื่อง ประกาศนียบัตรด้านกรรมการบริษัท รุ่นที่ ๕๐

สถาบัน/หน่วยงาน สถาบันส่งเสริมกรรมการไทย (IOD)

ระยะเวลาตั้งแต่ ๑ พฤศจิกายน ๒๕๔๗ ถึง ๓๐ พฤศจิกายน ๒๕๔๗ รวม - ปี ๑ เดือน - วัน

(๗) ชื่อหลักสูตร/เรื่อง Certificate in GeniusX Brain Skill for Development รุ่นที่ ๒

สถาบัน/หน่วยงาน NeuroGenius Institute

ระยะเวลาตั้งแต่ ๒๖ ตุลาคม ๒๕๖๒ ถึง ๑๕ กุมภาพันธ์ ๒๕๖๓ รวม : ปี ๓ เดือน ๒๑ วัน

(๘) ชื่อหลักสูตร/เรื่อง กลยุทธ์การบริหารธุรกิจอสังหาริมทรัพย์ รุ่นที่ ๔๓

สถาบัน/หน่วยงาน สมาคมผู้บริหารอสังหาริมทรัพย์ร่วมกับจุฬาลงกรณ์มหาวิทยาลัย

ระยะเวลาตั้งแต่ ๑๓ กันยายน ๒๕๕๕ ถึง ๑๖ ธันวาคม ๒๕๕๕ รวม - ปี ๓ เดือน ๔ วัน

(๙) ชื่อหลักสูตร/เรื่อง SCB IEP (Intelligent Entrepreneur Program รุ่นที่ ๖

สถาบัน/หน่วยงาน จุฬาลงกรณ์มหาวิทยาลัยและธนาคารไทยพาณิชย์

ระยะเวลาตั้งแต่ ๑๙ กุมภาพันธ์ ๒๕๕๖ ถึง ๒ เมษายน ๒๕๕๖ รวม - ปี ๑ เดือน ๑๓ วัน

(๑๐) ชื่อหลักสูตร/เรื่อง ผู้นำระดับสูงตามแนวพระราชดำริ รุ่นที่ ๑

สถาบัน/หน่วยงาน สำนักงานใต้ร่มพระบารมี

ระยะเวลาตั้งแต่ ๙ สิงหาคม ๒๕๕๕ ถึง ๑๙ กุมภาพันธ์ ๒๕๕๖ รวม - ปี ๖ เดือน ๖ วัน

(๑๑) ชื่อหลักสูตร/เรื่อง การพัฒนาศักยภาพการบริหารจัดการธุรกิจโลจิสติกส์

สถาบัน/หน่วยงาน กรมพัฒนาธุรกิจการค้า กระทรวงพาณิชย์

ระยะเวลาตั้งแต่ ๖ ตุลาคม ๒๕๕๔ ถึง ๑๐ กุมภาพันธ์ ๒๕๕๕ รวม - ปี ๔ เดือน ๕ วัน

(๑๒) ชื่อหลักสูตร/เรื่อง Blue Ocean Strategy

สถาบัน/หน่วยงาน Faculty Member of the Blue Ocean Strategy Network INSEAD, FRANCE

ระยะเวลาตั้งแต่ ๑๘ กรกฎาคม ๒๕๕๐ ถึง ๑๙ กรกฎาคม ๒๕๕๐ รวม - ปี - เดือน ๒ วัน

๔. ประสบการณ์การทำงานที่ผ่านมา (ให้ระบุเฉพาะตำแหน่งสำคัญ ๆ และระยะเวลาของการดำรงตำแหน่งนั้น)

๔.๑ ประวัติการทำงาน (ทั้งภาครัฐและภาคเอกชน)

(๑) ตำแหน่ง รองเลขาธิการ กสทช. สายงานกิจการกระจายเสียงและโทรทัศน์
ระยะเวลาตั้งแต่ ๗ เมษายน ๒๕๕๙ ถึง ปัจจุบัน รวม ๔ ปี ๖ เดือน
หน่วยงาน สำนักงานคณะกรรมการกิจการกระจายเสียง กิจการโทรทัศน์ และกิจการโทรคมนาคมแห่งชาติ
สถานที่ตั้ง ๘๗ ถนนพหลโยธิน ซอย ๘ แขวงสามเสนใน เขตพญาไท กรุงเทพฯ ๑๐๔๐
โทรศัพท์ ๐ ๒๖๗๐ ๘๘๘๘

(๒) ตำแหน่ง ผู้พิพากษาสมทบในศาลทรัพย์สินทางปัญญาและการค้าระหว่างประเทศกลาง
ระยะเวลาตั้งแต่ ๑๒ กันยายน ๒๕๖๐ ถึง ปัจจุบัน รวม ๓ ปี ๑ เดือน
หน่วยงาน ศาลทรัพย์สินทางปัญญาและการค้าระหว่างประเทศกลาง
สถานที่ตั้ง ศูนย์ราชการเฉลิมพระเกียรติ ๘๐ พรรษาอาคารราชบุรีดิเรกฤทธิ์ (อาคาร A) ชั้น ๕-๗ ๑๒๐ หมู่ ๓ ถนนแจ้งวัฒนะแขวงทุ่งสองห้อง เขตหลักสี่ กรุงเทพมหานคร ๑๐๒๑๐
โทรศัพท์ ๐ ๒๑๔๑ ๑๙๑๐

(๓) ตำแหน่ง รองกรรมการผู้จัดการ
ระยะเวลาตั้งแต่ ๑ พฤษภาคม ๒๕๔๗ ถึง ๓๐ เมษายน ๒๕๕๔ รวม ๖ ปี ๑๑ เดือน
หน่วยงาน บริษัท บริการเชื้อเพลิงการบินกรุงเทพ จำกัด (มหาชน)
สถานที่ตั้ง ๑๗๑/๒ ถนน กำแพงเพชร ๖ แขวง ดอนเมือง เขตดอนเมือง กรุงเทพฯ ๑๐๒๑๐
โทรศัพท์ ๐ ๒๘๓๔ ๘๙๐๐

(๔) ตำแหน่ง กรรมการผู้จัดการ
ระยะเวลาตั้งแต่ ๑ พฤษภาคม ๒๕๕๔ ถึง ๖ มิถุนายน ๒๕๕๕ รวม ๑ ปี ๑ เดือน
หน่วยงาน บริษัท เจพี-วัน แอสเซ็ท จำกัด
สถานที่ตั้ง ๑๗๑/๒ ถนน กำแพงเพชร ๖ แขวง ดอนเมือง เขตดอนเมือง กรุงเทพฯ ๑๐๒๑๐
โทรศัพท์ ๐ ๒๙๒๙ ๕๓๐๐

(๕) ตำแหน่ง ผู้ช่วยศาสตราจารย์ประจำหลักสูตรบริหารธุรกิจ สาขาวิชาเศรษฐศาสตร์
ระยะเวลาตั้งแต่ ๑ พฤษภาคม ๒๕๕๒ ถึง ๓๑ มีนาคม ๒๕๕๘ รวม ๕ ปี ๑๐ เดือน
หน่วยงาน มหาวิทยาลัยนานาชาติแสตมฟอร์ด
สถานที่ตั้ง ๑๖ กม. ๒ ถนนมอเตอร์เวย์ แขวงประเวศ เขตประเวศ กรุงเทพฯ ๑๐๒๕๐
โทรศัพท์ ๐ ๒๗๒๙ ๔๐๐๐

(๖) ตำแหน่ง อาจารย์สอนแบบบางเวลา (Part Time Lecturer) หลักสูตรบริหารธุรกิจ สาขาวิชาเศรษฐศาสตร์
ระยะเวลาตั้งแต่ ๑ เมษายน ๒๕๕๘ ถึง ปัจจุบัน รวม ๕ ปี ๖ เดือน
หน่วยงาน มหาวิทยาลัยนานาชาติแสตมฟอร์ด
สถานที่ตั้ง ๑๖ กม. ๒ ถนนมอเตอร์เวย์ แขวงประเวศ เขตประเวศ กรุงเทพฯ ๑๐๒๕๐

โทรศัพท์ ๐.๒๗๖๙.๔๐๐๐

(๗) ตำแหน่ง กรรมการผู้จัดการ

ระยะเวลาตั้งแต่ ๑๕ กันยายน ๒๕๔๐ ถึง ๓๐ เมษายน ๒๕๔๗ รวม ๖ ปี ๗ เดือน

หน่วยงาน บริษัท ฟอสร็อค (ประเทศไทย) จำกัด

สถานที่ตั้ง ๗๗๗/๙ หมู่ ๗ ถนนบางพลี-ตำหรุ ตำบลบางพลีใหญ่ อำเภอบางพลี สมุทรปราการ ๑๐๕๔๐ โทรศัพท์ ๐.๒๗๒๕.๐๙๑๗

๔.๒ ประวัติการเป็นกรรมการ ที่ปรึกษา หรือผู้ทรงคุณวุฒิที่สำคัญ

(๑) ตำแหน่ง ประธานกรรมการตรวจสอบ

ระยะเวลาตั้งแต่ ๒๔ กุมภาพันธ์ ๒๕๕๘ ถึง ๑๖ พฤษภาคม ๒๕๕๙ รวม ๑ ปี ๒ เดือน

หน่วยงาน บริษัท วิคแอนด์ฮุคลันด์ จำกัด (มหาชน)

สถานที่ตั้ง ๙๐ อาคาร CW ทาวเวอร์ เอ ชั้น ๓๕ ถนนรัชดาภิเษก แขวงห้วยขวาง เขตห้วยขวาง กรุงเทพฯ ๑๐๓๑๐ โทรศัพท์ ๐.๒๖๑๒.๘๖๐๐

(๒) ตำแหน่ง กรรมการอิสระ

ระยะเวลาตั้งแต่ ๒๔ กุมภาพันธ์ ๒๕๕๘ ถึง ๑๖ พฤศจิกายน ๒๕๖๑ รวม ๓ ปี ๙ เดือน

หน่วยงาน บริษัท วิคแอนด์ฮุคลันด์ จำกัด (มหาชน)

สถานที่ตั้ง ๙๐ อาคาร CW ทาวเวอร์ เอ ชั้น ๓๕ ถนนรัชดาภิเษก แขวงห้วยขวาง เขตห้วยขวาง กรุงเทพฯ ๑๐๓๑๐ โทรศัพท์ ๐.๒๖๑๒.๘๖๐๐

(๓) ตำแหน่ง กรรมการอิสระและกรรมการตรวจสอบ

ระยะเวลาตั้งแต่ ๑ มีนาคม ๒๕๕๘ ถึง ๓๑ ธันวาคม ๒๕๕๙ รวม ๑ ปี ๙ เดือน

หน่วยงาน บริษัท เอคิว เอส แคปปิตอล (ประเทศไทย) จำกัด (มหาชน)

สถานที่ตั้ง อาคาร เอคิว สแควร์ ๑๐๒ ถนนริมคลองบางกะปิ (ถนนจตุรทิศ) บางกะปิ เขตห้วยขวาง กรุงเทพฯ ๑๐๓๑๐ โทรศัพท์ ๐.๒๐๓๓.๕๕๕๕

(๔) ตำแหน่ง ที่ปรึกษากรรมการผู้จัดการ

ระยะเวลาตั้งแต่ ๑ พฤษภาคม ๒๕๕๔ ถึง ๓๐ มิถุนายน ๒๕๕๕ รวม ๑ ปี ๑ เดือน

หน่วยงานบริษัท บริการเชื้อเพลิงการบินกรุงเทพ จำกัด (มหาชน)

สถานที่ตั้ง ๑๗๑/๒ ถนน กำแพงเพชร ๖ แขวงดอนเมือง เขตดอนเมือง กรุงเทพฯ ๑๐๒๑๐ โทรศัพท์ ๐.๒๘๓๔.๘๘๐๐

(๕) ตำแหน่ง ปฏิคมและกรรมการอำนวยการกลาง

ระยะเวลาตั้งแต่ ๑ มกราคม ๒๕๕๕ ถึง ๓๑ ธันวาคม ๒๕๕๗ รวม ๒ ปี - เดือน

หน่วยงาน วิศวกรรมสถานแห่งประเทศไทย ในพระบรมราชูปถัมภ์

สถานที่ตั้ง ๔๘๗ ซอยรามคำแหง ๓๙ (เทพลีลา) ถนนรามคำแหง แขวงพลับพลา เขตวังทองหลาง กรุงเทพฯ ๑๐๓๑๐ โทรศัพท์ ๐.๒๑๘๔.๔๒๐๐

๕. ปัจจุบันตำรงตำแหน่งหรือประกอบอาชีพหรือวิชาชีพ

๕.๑ ปัจจุบันเป็นข้าราชการซึ่งมีตำแหน่งหรือเงินเดือนประจำ (ข้าราชการบำนาญ โปรดระบุในข้อนี้)

ตำแหน่ง .....ระดับ .....

เงินเดือน ..... บาท สังกัด .....

โทรศัพท์ .....

๕.๒ ปัจจุบันเป็นพนักงานหรือลูกจ้างของหน่วยงานของรัฐ รัฐวิสาหกิจ หรือราชการส่วนท้องถิ่น หรือเป็นกรรมการ หรือที่ปรึกษาของหน่วยงานของรัฐหรือรัฐวิสาหกิจ

ตำแหน่งรองเลขาธิการ กสทช. สวยงานกิจการกระจายเสียงและโทรทัศน์ ระดับรองหัวหน้าหน่วยงาน

เงินเดือน ๒๒๐,๐๐๐ บาท หน่วยงาน สำนักงาน กสทช.

โทรศัพท์ ๐๒๖๗๐๘๘๘๘

๕.๓ ปัจจุบันตำรงตำแหน่งหรือเป็นพนักงาน ผู้ถือหุ้น หรือหุ้นส่วนในบริษัท ห้างหุ้นส่วน หรือนิติบุคคลอื่นใด ที่ดำเนินธุรกิจโดยมุ่งหาผลกำไร หรือรายได้มาแบ่งปันกัน (โปรดระบุรายละเอียด)

ตำแหน่ง .....

บริษัท / ห้างหุ้นส่วน / นิติบุคคลอื่นใด .....

ประกอบธุรกิจด้าน .....

สถานที่ตั้ง .....

โทรศัพท์ ..... เงินเดือน ..... บาท

๕.๔ เป็นลูกจ้างของบุคคล (นอกเหนือจากการเป็นลูกจ้างตามข้อ ๕.๒)

ชื่อ (นายจ้าง) ..... นามสกุล .....

สถานที่ตั้ง .....

โทรศัพท์ ..... เงินเดือน ..... บาท

๕.๕ ปัจจุบันประกอบอาชีพหรือวิชาชีพอิสระอื่นใด (โปรดระบุรายละเอียดพร้อมสถานที่ประกอบการ)

ประเภท .....

สถานที่ประกอบการ .....

โทรศัพท์ .....รายได้/เงินเดือน .....บาท

๖. มีลักษณะต้องห้ามอย่างหนึ่งอย่างใดดังต่อไปนี้ หรือไม่

๖.๑ เป็นผู้ดำรงตำแหน่งทางการเมือง

☑ ไม่เป็น

☐ เป็น (โปรดระบุ) .....

.....

๖.๒ เป็นผู้ดำรงตำแหน่งใดในพรรคการเมือง

☑ ไม่เป็น

☐ เป็น (โปรดระบุ) .....

.....

๖.๓ เป็นบุคคลวิกลจริตหรือจิตฟั่นเฟือนไม่สมประกอบ

☑ ไม่เป็น

☐ เป็น (โปรดระบุ) .....

.....

๖.๔ เป็นผู้ติดยาเสพติดให้โทษ

☑ ไม่เป็น

☐ เป็น (โปรดระบุ) .....

.....

๖.๕ เป็นบุคคลล้มละลายหรือเคยเป็นบุคคลล้มละลายทุจริต

- บุคคลล้มละลาย

☑ ไม่เป็น

☐ เป็น (โปรดระบุ) .....

.....

- บุคคลล้มละลายทุจริต

☑ ไม่เคยเป็น

☐ เคยเป็น (โปรดระบุ).....

.....

๖.๖ เป็นบุคคลที่ต้องคำพิพากษาให้จำคุกและถูกคุมขังอยู่โดยหมายของศาล

☑ ไม่เป็น

☐ เป็น (โปรดระบุ) .....

.....

๖.๗ เคยต้องคำพิพากษาอันถึงที่สุดว่ากระทำความผิดใด เว้นแต่เป็นความผิดอันได้กระทำโดยประมาท ความผิดลหุโทษ หรือความผิดฐานหมิ่นประมาท

☑ ไม่เคย

☐ เคย (โปรดระบุ) .....

.....

๖.๘ เคยถูกไล่ออก ปลดออก หรือให้ออกจากราชการ หน่วยงานของรัฐหรือรัฐวิสาหกิจ หรือจากหน่วยงานของเอกชน เพราะทุจริตต่อหน้าที่ หรือประพฤติชั่วอย่างร้ายแรง หรือถือว่ากระทำการทุจริตและประพฤติมิชอบในวงราชการ

☑ ไม่เคย

☐ เคย (โปรดระบุ) .....

.....

๖.๙ เคยต้องคำพิพากษาหรือคำสั่งของศาลให้ทรัพย์สินตกเป็นของแผ่นดินเพราะร่ำรวยผิดปกติ หรือมีทรัพย์สินเพิ่มขึ้นผิดปกติ

☑ ไม่เคย

☐ เคย (โปรดระบุ) .....

.....

๖.๑๐ เป็นตุลาการศาลรัฐธรรมนูญ กรรมการการเลือกตั้ง ผู้ตรวจการแผ่นดิน กรรมการป้องกันและปราบปรามการทุจริตแห่งชาติ กรรมการตรวจเงินแผ่นดิน หรือกรรมการสิทธิมนุษยชนแห่งชาติ

☑ ไม่เป็น

☐ เป็น (โปรดระบุ) .....

.....

๖.๑๑ เคยถูกวุฒิสภามีมติให้ถอดถอนออกจากตำแหน่ง

☑ ไม่เคย

☐ เคย (โปรดระบุ) .....

.....

๖.๑๒ เป็นหรือเคยเป็นกรรมการ ผู้จัดการ ผู้บริหาร ที่ปรึกษา พนักงาน ผู้ถือหุ้น หรือหุ้นส่วนในบริษัทหรือห้างหุ้นส่วนหรือนิติบุคคลอื่นใด บรรดาที่ประกอบธุรกิจด้านกิจการกระจายเสียง กิจการโทรทัศน์ หรือกิจการโทรคมนาคม ในระยะเวลาหนึ่งปีก่อนได้รับการคัดเลือกตามมาตรา ๑๕

☑ ไม่เป็น

☐ เป็น (โปรดระบุรายละเอียดและช่วงเวลา พร้อมแนบเอกสารหลักฐานที่เกี่ยวกับบริษัทหรือห้างหุ้นส่วนหรือนิติบุคคลดังกล่าว)

.....

.....

☑ ไม่เคยเป็น

☐ เคยเป็น (โปรดระบุรายละเอียดและช่วงเวลา พร้อมแนบเอกสารหลักฐานที่เกี่ยวกับบริษัทหรือห้างหุ้นส่วนหรือนิติบุคคลดังกล่าว)

.....

.....

๖.๑๓ เป็นผู้อยู่ในระหว่างต้องห้ามมิให้ดำรงตำแหน่งทางการเมือง

☑ ไม่เป็น

☐ เป็น (โปรดระบุ) .....

.....

๖.๑๔ เคยเป็นผู้ต้องพ้นจากตำแหน่งกรรมการ หรือผู้บริหารบริษัทมหาชนจำกัด เพราะเหตุมีลักษณะที่แสดงถึงการขาดความเหมาะสมที่จะได้รับความไว้วางใจให้บริหารจัดการกิจการที่มีมหาชนเป็นผู้ถือหุ้นตามกฎหมายว่าด้วยหลักทรัพย์และตลาดหลักทรัพย์

☑ ไม่เคยเป็น

☐ เคยเป็น (โปรดระบุ) .....

.....

๗. เคยถูกตั้งกรรมการสอบสวนทางวินัย หรือเคยถูกลงโทษทางวินัย หรือมีคดีอยู่ในระหว่างการพิจารณาของศาลหรือเคยถูกดำเนินคดีในเรื่องใด ๆ หรือเคยถูกฟ้องร้องเป็นคู่ความในคดีอาญาหรือคดีล้มละลายหรือไม่ อย่างไร

☑ ไม่เคย

☐ เคย (โปรดระบุรายละเอียดให้ชัดเจน) .....

.....

.....

.....

.....

.....

.....

.....

.....

.....

.....

๘. ความรู้ ความเชี่ยวชาญ ประสบการณ์และผลงานที่จะยังประโยชน์ต่อการปฏิบัติหน้าที่ของ กสทช. ในด้านที่สมัคร (โดยระบุผลงาน เช่น ตำราทางวิชาการ บทความ วิทยานิพนธ์ รายงาน ผลงานศึกษาหรือวิจัย ประสบการณ์หรือผลงานในด้านที่สมัคร เป็นต้น)

จากผลงานและประสบการณ์ที่ผ่านมาพิสูจน์ได้ว่าข้าพเจ้าเป็นนักบริหารระดับสูงและนักวิชาการที่มีความเชี่ยวชาญเรื่องเศรษฐศาสตร์ภาครัฐ เศรษฐศาสตร์ธุรกิจ เศรษฐศาสตร์อุตสาหกรรมและเศรษฐศาสตร์มหภาค การกำกับและการจัดการเชิงยุทธศาสตร์ ในกิจการกระจายเสียง กิจการโทรทัศน์และกิจการโทรคมนาคม อุตสาหกรรมเทคโนโลยีระดับสูง การจัดการธุรกิจด้านพลังงาน อากาศยาน และสินค้าอุตสาหกรรม เป็นต้น โดยมีผลงานที่โดดเด่น ดังนี้

(๑) สำนักงานคณะกรรมการกิจการกระจายเสียง กิจการโทรทัศน์ และกิจการโทรคมนาคมแห่งชาติ

ปัจจุบันข้าพเจ้าดำรงตำแหน่งรองเลขาธิการ กสทช. สายงานกิจการกระจายเสียงและโทรทัศน์ โดยมีผลงานทางเศรษฐศาสตร์ ดังต่อไปนี้

๑) กำกับดูแลการนำทรัพยากรคลื่นความถี่ไปใช้ในการประกอบกิจการกระจายเสียงและกิจการโทรทัศน์อย่างมีประสิทธิภาพและก่อให้เกิดประโยชน์สูงสุด โดยในส่วนของกิจการโทรทัศน์ จะเป็นการประกอบการของโทรทัศน์ภาคพื้นดินในระบบดิจิทัลที่ได้มีการจัดสรรด้วยวิธีการประมูล และในส่วนของกิจการกระจายเสียง จะเป็นการทดลองออกอากาศซึ่งต้องมีการต่ออายุใบอนุญาตทุกปี

๒) กำกับดูแลการจัดเก็บค่าธรรมเนียมในอนุญาตรายปีจากการประกอบกิจการกระจายเสียงและกิจการโทรทัศน์ โดยคำนวณจากรายได้จากการประกอบกิจการ ซึ่งได้มีการทบทวนหลักเกณฑ์ กฎหมายและระเบียบต่างๆที่ใช้บังคับ โดยมีการปรับลดอัตราค่าธรรมเนียมให้มีความเหมาะสมกับสภาพเศรษฐกิจของประเทศ เพื่อที่ผู้ประกอบการจะสามารถดำเนินธุรกิจได้อย่างมีประสิทธิภาพ

๓) กำกับดูแลการสำรวจและศึกษาโครงสร้างอัตราค่าบริการและระดับรายได้จากการประกอบกิจการโทรทัศน์ในประเทศไทย เพื่อเป็นฐานข้อมูลในการออกหลักเกณฑ์ แนวทางในการกำกับดูแลอัตราค่าบริการให้มีความเหมาะสม เที่ยงธรรม ไม่เกิดการเอารัดเอาเปรียบระหว่างผู้ประกอบการ หรือต่อประชาชนผู้บริโภค โดยที่การประกอบธุรกิจยังสามารถดำเนินต่อไปได้อย่างยั่งยืน

๔) กำกับภาพรวมของอุตสาหกรรมด้านกิจการกระจายเสียงและกิจการโทรทัศน์ การกำหนดตลาด ปัจจัย/โครงสร้างในการประกอบกิจการ เพื่อนำมาวิเคราะห์กำหนดนโยบายในการส่งเสริมการแข่งขันและการกำกับดูแล ให้เป็นไปอย่างโปร่งใส เท่าเทียม และเป็นธรรม สำหรับผู้ประกอบการในธุรกิจที่เกี่ยวข้อง กำกับดูแลไม่ให้มีผู้มีอำนาจเหนือตลาด อันจะนำมาซึ่งการผูกขาดหรือกีดกันการแข่งขัน และส่งผลกระทบต่อการอยู่รอดของผู้ประกอบการรายอื่น

ทั้งนี้ ได้รับแต่งตั้งเป็นหัวหน้าคณะทำงานแก้ไขปัญหาผู้ประกอบกิจการโทรทัศน์ในระบบดิจิทัลในระยะยาวและหัวหน้าคณะทำงานเพื่อกำหนดแนวปฏิบัติการออกอากาศรายการโทรทัศน์สำคัญและรายการโทรทัศน์ที่ให้บริการเป็นการทั่วไป (คำสั่งสำนักงาน กสทช. ที่ ๙๖๗/๒๕๖๑ และที่ ๙๘๙/๒๕๖๑) เพื่อพิจารณาแนวทางการแก้ไขปัญหาและการส่งเสริมการประกอบกิจการโทรทัศน์ภาคพื้นดินในระบบดิจิทัลในระยะยาว

๕) ประเมินมูลค่าคลื่นความถี่ที่มีความเหมาะสมและมีความสมดุลย์ทางด้านเศรษฐศาสตร์ ประโยชน์สาธารณะและมูลค่าทางอุตสาหกรรมธุรกิจ โดยได้รับแต่งตั้งให้เป็นหัวหน้าคณะทำงานพิจารณาการประเมินมูลค่าคลื่นความถี่ย่าน ๗๐๐ MHz (คำสั่งสำนักงาน กสทช. ที่ ๑๗๒๐/๒๕๖๑) ซึ่งได้จากการเรียกคลื่นความถี่ย่าน ๗๐๐ MHz ที่มีการใช้งานอยู่ในระบบโทรทัศน์ภาคพื้นดินระบบดิจิทัลโดยนำคลื่นย่านดังกล่าวมาประมูลเพื่อใช้ในกิจการโทรคมนาคมระบบ ๕G โดยได้มีการประมูลไปแล้วในปี พ.ศ. ๒๕๖๒ ได้เงินค่าประมูลทั้งสิ้น ๕๖,๔๔๔.๖๔ ล้านบาท

๖) ได้รับแต่งตั้งให้เป็นเลขานุการคณะอนุกรรมการกำหนดวิธีการและเงื่อนไขการชดเชยตามคำสั่งหัวหน้าคณะรักษาความสงบแห่งชาติ ที่ ๔/๒๕๖๒ (คำสั่งสำนักงาน กสทช. ที่ ๔๐๗/๒๕๖๒) ดำเนินการกำหนดมาตรการให้การเปลี่ยนผ่านการนำคลื่นความถี่ย่าน ๗๐๐ MHz ที่เรียกคืนมาใช้ในกิจการโทรคมนาคมระบบ ๕G และให้กิจการโทรทัศน์ระบบดิจิทัลมาใช้ย่านคลื่นความถี่ ๔๗๐-๖๙๘ MHz ซึ่งเคยใช้สำหรับโทรทัศน์ระบบอนาล็อกเดิมที่ถูกยกเลิกไปให้มีการเปลี่ยนผ่านอย่างราบรื่น โดยกำหนดวิธีการและเงื่อนไขค่าชดเชยอันเนื่องมาจากการคืนใบอนุญาต และการทดแทน ชดใช้ และจ่ายค่าตอบแทนผู้ได้รับผลกระทบจากการถูกเรียกคืนคลื่นความถี่ให้มีมูลค่าทางเศรษฐศาสตร์ สังคม และต่ออุตสาหกรรมธุรกิจสูงสุด

(๒) บริษัท บริการเชื้อเพลิงการบินกรุงเทพ จำกัด (มหาชน)

ข้าพเจ้าเคยดำรงตำแหน่งรองกรรมการผู้จัดการประมาณ ๗ ปี ข้าพเจ้ารับผิดชอบดูแลเรื่องการเงินและโครงการลงทุนต่างๆของบริษัท ได้แก่ โครงการระบบการจัดหา การจัดส่ง และการบริการน้ำมันอากาศยานของสนามบิน ซึ่งได้นำความรู้ความเชี่ยวชาญทางด้านเศรษฐศาสตร์มาวิเคราะห์อุตสาหกรรมพลังงานและอุตสาหกรรมการบินเพื่อดำเนินยุทธศาสตร์การลงทุนที่เหมาะสมในการก่อสร้างระบบโครงสร้างพื้นฐาน การวางแผนการตลาดน้ำมันและการกำหนดราคาน้ำมันและค่าบริการที่เกี่ยวข้อง เพื่อสร้างความสมดุลระหว่างอุปสงค์และอุปทานทางเศรษฐกิจของประเทศ

(๓) บริษัท เจพี-วันแอสเซ็ท จำกัด

ข้าพเจ้าเคยดำรงตำแหน่งกรรมการผู้จัดการ เป็นตำแหน่งสูงสุดขององค์กร ทำให้ข้าพเจ้าได้มีประสบการณ์ในการวางยุทธศาสตร์และนโยบายในการพัฒนาการลงทุนธุรกิจใหม่ๆให้แก่องค์กรอย่างต่อเนื่อง โดยมุ่งเน้นการลงทุนกับธุรกิจที่มีศักยภาพ อาทิเช่น ธุรกิจด้านพลังงาน ธุรกิจด้านการสื่อสารและโทรคมนาคม ธุรกิจบริการ และธุรกิจทางด้านการบริการอากาศยาน เป็นต้น

(๔) มหาวิทยาลัยนานาชาติแสตมฟอร์ด

ข้าพเจ้าเคยดำรงตำแหน่งผู้ช่วยศาสตราจารย์ สาขาวิชาเศรษฐศาสตร์ โดยเป็นอาจารย์ประจำประมาณ ๖ ปี และเป็นอาจารย์สอนแบบบางเวลา (Part Time Lecturer) มากกว่า ๑๕ ปี โดยมีความรู้เชี่ยวชาญทางด้านเศรษฐศาสตร์ การเงิน การจัดการธุรกิจ การจัดการอุตสาหกรรม นโยบายและการจัดการระหว่างประเทศเป็นอย่างดี

(๕) บริษัทฟอสร็อค (ประเทศไทย) จำกัด

ข้าพเจ้าเคยดำรงตำแหน่งกรรมการผู้จัดการใหญ่ เป็นบริษัทในเครือของบริษัทน้ำมันคาสตรอล จากประเทศอังกฤษ มีสาขามากกว่า ๑๐๕ ประเทศทั่วโลก บริษัทฟอสร็อค ผลิต จำหน่าย ออกแบบ ติดตั้ง ผลิตภัณฑ์สำหรับหลากหลายอุตสาหกรรม อาทิเช่น อุตสาหกรรมก่อสร้าง ระบบสาธารณูปโภค ระบบ

โทรคมนาคม เคมีพิเศษ โรงงานอุตสาหกรรม อุตสาหกรรมพลังงาน โรงงานผลิตไฟฟ้า สนามบิน ท่าเรือ คอนกรีต และซีเมนต์ เป็นต้น ในฐานะที่ดำรงตำแหน่งกรรมการผู้จัดการใหญ่ ซึ่งเป็นตำแหน่งสูงสุดขององค์กรในประเทศไทยและยังได้รับมอบหมายให้ดูแลกิจการของประเทศในภูมิภาคอินโดจีน ข้าพเจ้าได้มีประสบการณ์ในการจัดการธุรกิจที่เกี่ยวข้องกับภาครัฐและภาคเอกชนทั้งภายในประเทศและต่างประเทศ ทำให้ข้าพเจ้าได้ใช้องค์ความรู้ทางด้านเศรษฐศาสตร์ การลงทุน การเงิน การเมือง กฎหมาย วิศวกรรมศาสตร์ สังคมและวัฒนธรรมที่หลากหลายมาบริหารกิจการขององค์กรให้ประสบความสำเร็จและเจริญเติบโตอย่างต่อเนื่อง

(๖) W.L. Gore & Associates, Inc., USA.

ข้าพเจ้าเคยดำรงตำแหน่ง Associate ทำให้ข้าพเจ้าได้เรียนรู้และมีประสบการณ์การบริหารทางด้านการออกแบบ การผลิตและจำหน่ายสินค้าประเภทเทคโนโลยีชั้นสูงที่ประเทศสหรัฐอเมริกา สำหรับภาคอุตสาหกรรมการสื่อสาร โทรคมนาคม ดาวเทียม อวกาศ เครื่องบิน การจัดการสิ่งแวดล้อม ความมั่นคง อิเล็กทรอนิกส์ และโรงงานอุตสาหกรรม ที่ประเทศสหรัฐอเมริกา

(๗) โครงการหรือผลงานเกี่ยวกับกิจการกระจายเสียงกิจการโทรทัศน์และกิจการโทรคมนาคม

๗.๑ โครงการด้านเศรษฐศาสตร์ภายใต้การกำกับดูแล ประจำปี พ.ศ. ๒๕๕๙ ถึงปี พ.ศ. ๒๕๖๓ เฉพาะที่สำคัญ (ตามเอกสารอ้างอิงงบประมาณประจำปีของสำนักงาน กสทช. ปี พ.ศ. ๒๕๕๙ - พ.ศ. ๒๕๖๗) อาทิเช่น

๗.๑.๑ โครงการการสำรวจและศึกษาโครงสร้างค่าบริการและระดับรายได้การประกอบกิจการโทรทัศน์ในประเทศไทย

๗.๑.๒ โครงการกำหนดแนวทางส่งเสริมโอกาสในการทำการค้าบริการที่เกี่ยวข้องกับกิจการโทรทัศน์ในภูมิภาคอาเซียน

๗.๑.๓ โครงการศึกษาสัดส่วนการจัดสรรคลื่นความถี่ในกิจการกระจายเสียง

๗.๑.๔ โครงการศึกษาแนวทางกำกับดูแลการแข่งขันในกิจการโทรทัศน์ในยุค Disruptive Technology

๗.๑.๕ โครงการศึกษาสถาพตลาดและพฤติกรรมของผู้รับชมเพื่อกำหนดนโยบายกิจการโทรทัศน์ภาคพื้นดินในระบบดิจิตอลที่เหมาะสมกับสภาพแวดล้อมที่เปลี่ยนแปลงไป

๗.๑.๕ โครงการศึกษาแนวทางแก้ไขปัญหาของผู้ประกอบกิจการโทรทัศน์ภาคพื้นดินในระบบดิจิทัล

๗.๑.๖ โครงการศึกษาผลกระทบการประกอบกิจการโทรทัศน์จากการเปลี่ยนผ่านเทคโนโลยี (Disruptive Technology) ต่อการบริหารการเปลี่ยนแปลงด้านการจัดเก็บรายได้ของสำนักงาน

๗.๑.๗ โครงการศึกษากำกับดูแลอัตราค่าเช่าใช้โครงข่ายโทรทัศน์ประเภทใช้คลื่นความถี่ในระบบดิจิทัล

๗.๑.๘ โครงการศึกษาทิศทาง แนวโน้ม รูปแบบการให้บริการและแนวทางการกำกับดูแลกิจการกระจายเสียงในอนาคต

๗.๑.๙ โครงการศึกษาผลกระทบของกิจการกระจายเสียงและกิจการโทรทัศน์ต่อสังคมและเศรษฐกิจไทยภายหลังการเปลี่ยนผ่านไปสู่ระบบดิจิตอล

๗.๑.๑๐ โครงการพัฒนาแนวทางในการส่งเสริมการแข่งขันในอุตสาหกรรมกิจการโทรทัศน์ด้วยมาตรการร่วมผลิตรายการโทรทัศน์ (Co-Production)

๗.๒ ผลงานภายใต้การกำกับดูแล อาทิเช่น

๗.๒.๑ คู่มือค่าธรรมเนียมในอนุญาตรายปีในกิจการกระจายเสียงหรือกิจการโทรทัศน์

๗.๒.๒ สรุปผลการศึกษาด้านการกำกับดูแลการแข่งขันในกิจการกระจายเสียงและกิจการโทรทัศน์

๗.๒.๓ รายงานการวิเคราะห์สถานอุตสาหกรรมและตลาดกิจการโทรทัศน์ไทยและทิศทางในอนาคต

๗.๒.๔ รายงานการศึกษาการรับส่งสัญญาณวิทยุกระจายเสียงในระบบดิจิตอล (Digital Radio Broadcasting)

๗.๒.๕ รายงานการศึกษาบริการโทรทัศน์ชุมชน และแนวทางการทดลองให้บริการโทรทัศน์ชุมชนสำหรับประเทศไทย

๗.๒.๖ รายงานสรุปผลการศึกษาแนวทางการกำกับดูแลการแข่งขันกิจการโทรทัศน์ในยุคการเปลี่ยนผ่านเทคโนโลยีของประเทศไทย

๗.๒.๗ โครงการศึกษารูปแบบและวิธีการโฆษณาเพื่อจัดทำข้อเสนอแนะต่อการกำกับดูแลการกระทำที่เป็นการเอาเปรียบผู้บริโภคในกิจการกระจายเสียงและโทรทัศน์

(๘) ผลงานวิทยานิพนธ์ การศึกษาค้นคว้าอิสระและบทความทางวิชาการ

๘.๑ การศึกษาวิจัยค้นคว้าอิสระเรื่อง "การศึกษาความเป็นไปได้ทางการเงินของการประกอบธุรกิจวิทยุกระจายเสียงระบบดิจิทัลในเขตกรุงเทพมหานครและปริมณฑล" โดยนายภัคดี มะนะเวศ การศึกษาค้นคว้าอิสระนี้เป็นส่วนหนึ่งของการศึกษาตามหลักสูตรปริญญาเศรษฐศาสตรมหาบัณฑิต วิชาเอกเศรษฐศาสตร์ สาขาวิชาเศรษฐศาสตร์ มหาวิทยาลัยสุโขทัยธรรมาธิราช พ.ศ. ๒๕๖๒

๘.๒ Pakdee, M. (๒๐๒๐). Personal Factors, Engagement and Work Performance of Organization. Parichart Journal, Thaksin University, ๓๓(๑), ๑๗-๒๘.

๘.๓ Pakdee, M. (๒๐๑๙). Factors Affecting Thai North-Eastern Food Restaurants Consumer's Behavior in Bangkok. Journal of Management and Marketing, Rajamangala University of Technology Thanyaburi, ๒(๑), ๑๙-๒๙.

๘.๔ Pakdee, M. (๒๐๑๙). Factors Affecting Consumer Decision in Buying Imported Kitchen Furniture. SSRU Graduate Studies Journal, ๑๒(๑), ๗๕-๘๗.

๘.๕ Pakdee, M., Dhanasalit, S., Chaiwat, K., & Chaiyut, C. (๒๐๑๙). The Influence of the Political Community (APSC) on the Political and Security Strategy of Thailand. Rajapark Journal, ๑๒(๒๗), ๖๑-๗๕.

๘.๖ Pakdee, M. (๒๐๑๗). Development of Thailand's Health Tourism Potential as an ASEAN Hub. International Conference No. ๑, ๓๙๕-๔๐๙, ๒๙ June ๒๐๑๗. Rajapark University, Thailand.

๘.๗ Pakdee, M. (๒๐๑๗). Factors Influencing the Consumer Buying Decision of Coffee with Green Packaging. Rajapark Journal, ๑๑(๒๙), ๘๖-๑๐๐.

๘.๘ Samniangdi, T., & Pakdee, M. (๒๐๑๕). Factors Affecting Buying Behavior of Consumer on Foods Online Ordering from The Pizza Company In Bangkok. Journal of Rangsit Graduate Studies in Business and Social Sciences, ๑(๑), ๗๒-๘๒.

๘.๙ Bordin, C., & Pakdee, M. (๒๐๑๕). Factors That Influence A Customer's Behavior Toward Decision-Making in Selection of The Gym in Bangkok. Journal of Rangsit Graduate Studies in Business and Social Sciences, ๑(๑), ๑๐๙-๑๑๗.

๘.๑๐ Khavinrut, B., & Pakdee, M. (๒๐๑๕). Factors Affecting Decision to Buy Electronic Components in Type of Capacitors of Electrical and Electronic Appliance Industrial Factories. Veridian E-Journal, Silpakorn University, ๘(๓), ๙๑๙-๙๔๑.

๘.๑๑ Pakdee, M. (๒๐๑๑). Collaborative of the Supply Chain Partnership for Competitive Advantage of the Supply Chain Partnership. Stamford International University Journal, ๗(๑), ๘๑-๘๙.

๘.๑๒ Pakdee, M. (๒๐๑๐). Fast Strategy of Knowledge Management (KM) in Customer Relationship Management (CRM) of Knowledge Intensive Business Services (KIBs). BU Academic Review, ๙(๒), ๑-๙.

๘.๑๓ Pakdee, M. (๒๐๐๙). Strategic Customer Relationship Management (CRM) of Professional Service Enterprises. Research and Development Journal of The Engineering Institute of Thailand, ๒๐(๓), ๗๘-๘๖.

๘.๑๔ Kongkiti, P., & Pakdee, M., "The Balanced Scorecard Baseline: Learning from Thai Small and Medium Enterprises", International Journal of Innovation and Learning (IJIL), ๕ (๔) (๒๐๐๘), ๓๕๓-๓๗๗.

๘.๑๕ Pakdee, M., Kongkiti, P., & Josu, T. (๒๐๐๗). Proposed model for performance measurement standards. International Journal of Services and Standards, ๗(๓), ๓๒๖ - ๓๕๑.

๘.๑๖ Pakdee, M., & Kongkiti, P. (๒๐๐๖). Proposed Baseline Taxonomy of Key Performance Indicators For Decision Making. Research and Development Journal of The Engineering Institute of Thailand, ๑๗(๔), ๘๑-๘๕.

(๙) ผลงานตำราวิชาการ

๙.๑ หนังสือการจัดการกลยุทธ์ระดับโลก (WORLD CLASS STRATEGIC MANAGEMENT) ผู้แต่ง ผศ.ดร.ภักดี มะนะเวศ ปี พ.ศ. ๒๕๖๑ สำนักพิมพ์เกรียนแอปเปิ้ล กราฟฟิค พริ้นติ้ง จำกัด จำนวนหน้า ๒๔๐ หน้า

๙.๒ หนังสือเอกสารประกอบการสอนวิชา ระบบสารสนเทศทางการตลาดและการวิจัย การตลาดและการศึกษาความเป็นไปได้ (MARKETING INFORMATION SYSTEM AND MARKETING RESEARCH AND FEASIBILITY STUDY) หน่วยที่ ๒ เรื่อง ระบบสารสนเทศเพื่อการตลาด และหน่วยที่ ๓ เรื่องการเปลี่ยนแปลงของสารสนเทศอย่างมีนัยสำคัญกับการวางแผนการตลาด ผู้แต่ง ผศ.ดร.ภักดี มะนะเวศ ปีพ.ศ. ๒๕๖๒ มหาวิทยาลัยสุโขทัยธรรมาธิราช จำนวนหน้า ๑๐๕ หน้า

(๑๐) ผลงานการบริการวิชาการและให้คำปรึกษาที่สำคัญ

ที่ปรึกษาสำนักงานเศรษฐกิจการเกษตร กระทรวงเกษตรและสหกรณ์

ที่ปรึกษาสำนักงานเศรษฐกิจการเกษตรสมัยใหม่ด้านเศรษฐศาสตร์การเกษตรสมัยใหม่ (คำสั่งสำนักงานเศรษฐกิจการเกษตร กระทรวงเกษตรและสหกรณ์ ที่ ๕๖๘/๒๕๖๓) เกี่ยวการนำระบบเทคโนโลยี

ด้านโทรคมนาคมขั้นสูงมาประยุกต์ใช้เรื่องระบบข้อมูลขนาดใหญ่ (Big Data) ระบบปัญญาประดิษฐ์ (Artificial Intelligence: AI) และระบบเทคโนโลยีการสื่อสาร ๕G มาประยุกต์ใช้ร่วมดันนโยบายทางด้านเศรษฐศาสตร์การเกษตรสมัยใหม่ (Smart Agriculture) และข้อมูลด้านการเกษตรขนาดใหญ่ (Agriculture Big Data) ให้มีความก้าวหน้าอย่างเป็นระบบและเป็นรูปธรรม

(๑๑) ผลงานการการประชุม สัมมนาและการดูงาน นานาชาติที่สำคัญ

๑๑.๑ วิทยากรหัวข้อ "Digital Radio (DAB+) Implementation" งาน ABU/AIBD Seminar on Digital Radio Implementation and Transition @ BroadcastAsia ๒๐๑๙ ระหว่างวันที่ ๑๙-๒๐ มิถุนายน ๒๕๖๒ ณ ประเทศสิงคโปร์

๑๑.๒ เข้าร่วมประชุมและดูงาน NAB Show ๒๐๑๗ ระหว่าง ๒๒ ถึง ๒๗ เมษายน ๒๕๖๐ ณ Las Vegas, USA. NAB Show is an annual trade show produced by the National Association of Broadcasters. The show's tagline is "Where Content Comes to Life". NAB show is the largest show for media, entertainment and technology. The NAB shows covers: broadcast TV, radio, production, post production, news gathering, streaming, cable TV, satellite TV, film restoration, data storage, data management, weather forecasting, industrial TV, FX, CGI, connected media, cyber security and more. NAB had ๑๐๓,๐๐๐ attendees from ๑๖๑ countries and more than ๑,๘๐๖ exhibitors in ๒๐๑๖. There are also exhibitors in Las Vegas hotels not counted in the official convention center displays. In addition to the exhibitors' booths, there are lectures, panel discussions and workshops. In ๒๐๑๗, there will be over ๒๐๐ of these sessions.

๑๑.๓ เป็นตัวแทนเข้าร่วมประชุมงาน AVIA (Asia Video Industry Association) Policy Roundtable ๒๐๑๘ ระหว่างวันที่ ๒๙ ถึง ๓๑ ตุลาคม ๒๕๖๑ ณ ประเทศฮ่องกง The AVIA Asia Video Summit ๒๐๑๘ presents a powerful opportunity for policymakers and senior industry executives to exchange ideas and strategies as well as discuss the new trends that are driving digital transformation of the video industry includes multi-channel television via cable, satellite, broadband and wireless networks.

๑๑.๔ เป็นตัวแทนเข้าร่วมประชุมงาน AVIA (Asia Video Industry Association) Policy Roundtable ๒๐๑๙ ระหว่างวันที่ ๔ ถึง ๖ พฤศจิกายน ๒๕๖๒ ณ ประเทศสิงคโปร์ The AVIA Asia Video Summit ๒๐๑๘ presents a powerful opportunity for policymakers and senior industry executives to exchange ideas and strategies as well as discuss the new trends that are driving digital transformation of the video industry includes multi-channel television via cable, satellite, broadband and wireless networks.

๑๑.๕ เป็นวิทยากรบรรยายหัวข้อ "Regulations for the ๒๑st Century" งาน Thailand in View Virtual Conference ๒๐๒๐ จัดการประชุมโดย AVIA (Asia Video Industry Association) วันที่ ๑๘ สิงหาคม ๒๕๖๓

๑๑.๖ เข้าร่วมประชุมงาน "AIBD/CMF Regional Seminar on Community Media Centres", co hosted by the Community Media Foundation (CMF), Asia-Pacific Institute for Broadcasting Development (AIBD) and Korea Communications Commission ณ เมืองโซล ประเทศสาธารณรัฐเกาหลีใต้ โดยเป็นคูงานการศูนย์การเรียนรู้เรื่องการสื่อสารมวลชนชุมชนและร่วมหารือถึงแนวทางการพัฒนาศูนย์ดังกล่าวในประเทศอื่นๆรวมทั้งประเทศไทยให้มีความเข้มแข็งและประสบความสำเร็จอย่างยั่งยืน

๑๑.๗ เข้าร่วมงานสัมมนาและดูงาน "CES ๒๐๒๐", ระหว่างวันที่ CES is the world's gathering place for all those who thrive on the business of Consumer Technologies. It has served as the providing ground for innovators and breakthrough technologies for ๕๐ years. The shows and seminars include ๓ D Printing, Accessibility, Artificial Intelligence (AI), Audio/High-End/High Performance, Cloud Services, Computer Hardware, Content and Streaming Services, Cyber Security and Privacy, Digital Health, Digital Imaging/Photography, Drones, Education, Fitness, Gaming, Lifestyle (Family, Beauty, Pet), Mobile Payments/Digital Finance/E-Commerce/Public Policy/Government, Robotics, Sensors and Biometrics, Smart Cities, Software and Apps, Sport Technology and eSports, Sustainability, Telecommunications, Tourism, Vehicle Technology, Video, Virtual Reality & Augmented Reality, Wearables, Wireless Devices and Wireless Services.

๑๑.๘ เข้าร่วมการดูงานและประชุมหารือกับหน่วยงานกำกับ (Regulator) ของสหราชอาณาจักร (OFCOM) เรื่อง "การโยกย้ายคลื่นความถี่ ๗๐๐ MHz ของกิจการโทรทัศน์ในระบบดิจิตอลเพื่อรองรับระบบ ๔G/๕G" และเยี่ยมชมสถานีส่งสัญญาณโทรทัศน์ ของสหราชอาณาจักร ระหว่างวันที่ ๒๑ ถึง ๒๕ สิงหาคม ๒๕๖๒ ณ กรุงลอนดอน ประเทศสหราชอาณาจักร

(๑๒) รางวัลประกาศเกียรติคุณที่ได้รับ

๑๒.๑ รางวัลประสบความสำเร็จทางด้านการจัดการกลยุทธ์ทางธุรกิจยอดเยี่ยมระดับโลก โดยบริษัท ฟอสร็อค อินเตอร์แนชันแนล แห่งประเทศสหราชอาณาจักร ปี พ.ศ. ๒๕๔๓

๑๒.๒ งานวิจัยเรื่อง ยุทธศาสตร์การพัฒนาผู้บริหารระดับสูงของชาติเพื่อศักยภาพการแข่งขันเวทีโลก ได้รับรางวัลผลงานวิจัยระดับดี จากวิทยาลัยป้องกันราชอาณาจักร ปี พ.ศ. ๒๕๕๒

๑๒.๓ งานวิจัยเรื่อง ยุทธศาสตร์การพัฒนาประเทศไทยเพื่อการเข้าสู่ประชาคมอาเซียนได้รับรางวัลผลงานวิจัยระดับดีเด่น จากสมาคมวิทยาลัยป้องกันราชอาณาจักร ปี พ.ศ. ๒๕๕๕

๑๒.๔ รางวัลประกาศเกียรติคุณ "บุคคลตัวอย่างแห่งปี พ.ศ. ๒๕๖๓" จากมูลนิธิเพื่อสังคมไทย

๑๒.๕ รางวัลประกาศเกียรติคุณ "รางวัลกินรีทอง รางวัลแห่งบุคคลและความสำเร็จ" ครั้งที่ ๖ ปี พ.ศ. ๒๕๖๓

๑๒.๖ รางวัลศิษย์เก่าดีเด่น สาขาเศรษฐศาสตร์ มหาวิทยาลัยสุโขทัยธรรมาธิราช ประจำปี พ.ศ. ๒๕๖๒

(๑๓) ใบประกอบวิชาชีพและสมาชิกสมาคมวิชาชีพที่ได้รับ

๑๓.๑ ใบประกอบวิชาชีพทางด้านวิศวกรรมประเภทสามัญวิศวกรรมโยธา เลขที่ สย.๔๔๘๗

๑๓.๒ สมาชิกวิศวกรรมสถานแห่งประเทศไทย ในพระบรมราชูปถัมภ์ วุฒิสมาชิกเลขที่ ๑/๐๒๐๗๑๓

*** ทั้งนี้ ได้แนบเอกสารและหลักฐานประกอบที่เกี่ยวข้องซึ่งได้ลงลายมือชื่อรับรองสำเนาถูกต้อง มาพร้อมใบสมัครแล้ว**

☑ (๑) รูปถ่ายสี หน้าตรงไม่สวมหมวก และไม่ใส่แว่นตาดำ ขนาด ๒ นิ้ว ถ่ายไว้ไม่เกิน ๑ ปี นับถึงวันสมัคร จำนวน ๒ รูป

☑ (๒) สำเนาทะเบียนบ้าน จำนวน ๑ ฉบับ

☑ (๓) สำเนาบัตรประจำตัวประชาชน หรือสำเนาบัตรประจำตัวอื่นซึ่งทางราชการหรือหน่วยงานของรัฐออกให้อย่างใดอย่างหนึ่ง จำนวน ๑ ฉบับ

☑ (๔) เอกสารและหลักฐานที่แสดงความรู้ ความเชี่ยวชาญ ประสบการณ์และผลงานที่จะยังประโยชน์ต่อการปฏิบัติหน้าที่ของ กสทช. ด้านที่สมัคร

☑ (๕) เอกสารและหลักฐานที่แสดงว่าเป็นบุคคลผู้มีลักษณะอย่างหนึ่งอย่างใดตามมาตรา ๑๔/๒ แห่งพระราชบัญญัติองค์กรจัดสรรคลื่นความถี่ฯ ตามที่ผู้สมัครระบุไว้ในใบสมัคร (โดยหากเป็นผู้สมัครตามมาตรา ๑๔/๒ (๑) (๒) (๓) หรือ (๔) จะต้องแสดงเอกสารหลักฐาน เช่น หนังสือรับรองจากต้นสังกัด สำเนาคำสั่งแต่งตั้ง หรือหนังสือรับรองเงินเดือน เป็นต้น ในส่วนของผู้สมัครตามมาตรา ๑๔/๒ (๕) หรือ (๖) จะต้องแสดงสำเนาเอกสารหลักฐาน เช่น สัญญาจ้าง คำสั่ง ประกาศ หรือรายงานการประชุมขององค์กรหรือหน่วยงาน เป็นต้น)

☑ (๖) เอกสารแสดงวิสัยทัศน์ของผู้สมัครที่แสดงถึงการนำความรู้ ความเชี่ยวชาญ และประสบการณ์ของตนเพื่อนำมากำหนดทิศทางหรือเป้าหมายในการปฏิบัติหน้าที่ของ กสทช. ตามพระราชบัญญัติองค์กรจัดสรรคลื่นความถี่ฯ <u>จำนวนไม่เกิน ๓ หน้ากระดาษ</u> ขนาดมาตรฐาน เอ ๔ โดยใช้ภาษาไทย ชนิดตัวพิมพ์ธรรมดา แบบ Angsana New ขนาด ๑๖ พอยต์ ไม่เกิน ๓๒ บรรทัด ต่อหนึ่งหน้ากระดาษ **(หากเอกสารดังกล่าวไม่ถูกต้องตามที่กำหนด คณะกรรมการสรรหาอาจไม่รับไว้พิจารณา)**

☐ (๗) กรณีที่ผู้สมัครเป็นผู้ที่มีบิดาและมารดาที่มีสัญชาติอื่น ให้แสดงหลักฐานที่แสดงว่าเป็นผู้มีสัญชาติไทยโดยการเกิด (สำเนาใบสำคัญประจำตัวคนต่างด้าว หรือใบสำคัญถิ่นที่อยู่ของบิดาและมารดา และสูติบัตรของผู้สมัคร)

☑ (๘) เอกสารหรือหลักฐานที่จำเป็นอื่น ๆ เช่น หลักฐานการเปลี่ยนชื่อตัวและชื่อสกุล เป็นต้น **(ถ้ามี)**

☑ (๙) ใบรับรองแพทย์ จากแพทย์ซึ่งได้ขึ้นทะเบียนและรับใบอนุญาตเป็นผู้ประกอบวิชาชีพเวชกรรมจากแพทยสภา ซึ่งออกให้ไว้ไม่เกิน ๑ เดือน นับถึงวันสมัคร

(* เอกสารและหลักฐานตาม (๒) (๓) (๔) (๕) (๖) (๗) (๘) และ (๙) ให้ผู้สมัครจัดทำจำนวนสิบชุด พร้อมลงลายมือชื่อกำกับทุกหน้า แต่ถ้าเป็นเอกสารตาม (๔) ที่ตีพิมพ์เป็นเล่มให้ลงลายมือชื่อเฉพาะหน้าแรกของเอกสาร หากปรากฏว่าเอกสารและหลักฐานประกอบการรับสมัครไม่ถูกต้องครบถ้วนตามที่กำหนด คณะกรรมการสรรหาจะไม่รับไว้พิจารณา)

ข้าพเจ้าขอรับรองว่าเป็นบุคคลผู้มีคุณสมบัติและไม่มีลักษณะต้องห้าม มีความรู้ ความเชี่ยวชาญ ประสบการณ์ และผลงานตามมาตรา ๖ มาตรา ๗ มาตรา ๑๔/๑ และมีลักษณะอย่างหนึ่งอย่างใดตามมาตรา ๑๔/๒ แห่งพระราชบัญญัติองค์กรจัดสรรคลื่นความถี่และกำกับการประกอบกิจการวิทยุกระจายเสียง วิทยุโทรทัศน์ และกิจการโทรคมนาคม พ.ศ. ๒๕๕๓ แก้ไขเพิ่มเติม (ฉบับที่ ๒) พ.ศ. ๒๕๖๐ และขอรับรองว่ารายละเอียดเกี่ยวกับประวัติของข้าพเจ้าตามที่ระบุไว้ข้างต้นพร้อมเอกสารและหลักฐานประกอบที่เกี่ยวข้องเป็นความจริงทุกประการ

ในกรณีที่ตรวจพบว่าข้อความข้างต้นนี้ไม่ตรงกับความเป็นจริง หรือปกปิดข้อความจริงที่ควรแจ้งให้ทราบและก่อให้เกิดความเสียหายต่อคณะกรรมการสรรหาหรือสำนักงานเลขาธิการวุฒิสภา หรือผู้อื่น ข้าพเจ้าถือเป็นความรับผิดชอบของข้าพเจ้าเองทั้งสิ้น

ข้าพเจ้ายินยอมให้สำนักงานเลขาธิการวุฒิสภาเปิดเผย หรือสำเนาใบสมัคร เอกสารและหลักฐานประกอบการสมัคร ตลอดจนข้อมูล เอกสาร และหลักฐานใด ๆ ที่ข้าพเจ้าได้ให้ไว้ต่อสำนักงานเลขาธิการวุฒิสภาได้

นอกจากนี้ ข้าพเจ้ายินยอมให้หน่วยงานของรัฐ เจ้าหน้าที่ของรัฐ หน่วยงานเอกชน ตลอดจนหน่วยงานและบุคคลอื่นใด ที่มีข้อมูลข่าวสารของข้าพเจ้าหรือที่เกี่ยวข้องกับข้าพเจ้าอยู่ในความครอบครองหรือควบคุมดูแล ไม่ว่าจะเป็นข้อมูลข่าวสารส่วนบุคคลหรือข้อมูลข่าวสารประเภทอื่นใดก็ตาม สามารถดำเนินการเปิดเผยและสำเนาข้อมูลข่าวสารดังกล่าวทั้งหมด ให้แก่คณะกรรมการสรรหาและสำนักงานเลขาธิการวุฒิสภา เพื่อประโยชน์ในการคัดเลือกกรรมการกิจการกระจายเสียง กิจการโทรทัศน์ และกิจการโทรคมนาคมแห่งชาติได้ ทั้งนี้ โดยให้ถือว่าเป็นการให้ความยินยอมทั้งกรณีทั่วไป และตามกฎหมายว่าด้วยข้อมูลข่าวสารของราชการ

ก่อนยื่นใบสมัครฉบับนี้ ข้าพเจ้าได้ศึกษาและทำความเข้าใจพระราชบัญญัติองค์กรจัดสรรคลื่นความถี่และกำกับการประกอบกิจการวิทยุกระจายเสียง วิทยุโทรทัศน์ และกิจการโทรคมนาคม พ.ศ. ๒๕๕๓ และที่แก้ไขเพิ่มเติม และระเบียบคณะกรรมการสรรหากรรมการกิจการกระจายเสียง กิจการโทรทัศน์ และกิจการโทรคมนาคมแห่งชาติ ว่าด้วยหลักเกณฑ์และวิธีการคัดเลือกผู้สมควรได้รับเลือกเป็นกรรมการกิจการกระจายเสียง กิจการโทรทัศน์ และกิจการโทรคมนาคมแห่งชาติ พ.ศ. ๒๕๖๓ ตลอดจนกฎ ประกาศ และระเบียบที่เกี่ยวข้อง รวมทั้งใบสมัครฉบับนี้ และเอกสารหลักฐานแนบท้ายต่าง ๆ ทั้งหมดโดยตลอดเป็นอย่างดีแล้ว ข้าพเจ้าขอแสดงเจตนายอมรับและสมัครใจปฏิบัติตามบทบัญญัติ ข้อกำหนด หลักเกณฑ์ ขั้นตอน และวิธีการต่าง ๆ ที่ได้กำหนดไว้ในกฎหมาย กฎ ประกาศ และระเบียบดังกล่าว รวมทั้งใบสมัครฉบับนี้ และเอกสารหลักฐานแนบท้ายทั้งหมด

ลงชื่อ .....

(ผู้ช่วยศาสตราจารย์ ดร.ภัถตี มะนะเวช)

ผู้สมัคร

วันที่ ๑๖ เดือน ตุลาคม พ.ศ. ๒๕๖๓

สำเนาบัตรประจำตัวประชาชน

สำเนาทะเบียนบ้าน

สำเนาหนังสือสำคัญแสดงการจดทะเบียนชื่อสกุล

สำเนาหนังสือสำคัญแสดงการจดทะเบียนเปลี่ยนชื่อสกุล

ด้านเศรษฐศาสตร์

ศาสตราจารย์อารยะ ปรีชาเมตตา

กลุ่มงานบริหารทั่วไป
ลำดับที่ 007
วันที่ 28 ต.ค. 2563 เวลา 14.๒๐น.
สำนักกำกับและตรวจสอบ



ใบสมัคร

เข้ารับการสรรหาเป็นกรรมการกิจการกระจายเสียง
กิจการโทรทัศน์ และกิจการโทรคมนาคมแห่งชาติ

.....

ข้าพเจ้า.....อารยะ..... **นามสกุล** .....ปรีชาเมตตา.....

มีความประสงค์สมัครเข้ารับการสรรหาเป็นกรรมการกิจการกระจายเสียง กิจการโทรทัศน์ และกิจการโทรคมนาคมแห่งชาติ (โปรดระบุว่าเป็นผู้มีความรู้ความเชี่ยวชาญด้านใดด้านหนึ่งแต่เพียงด้านเดียว ตามที่บัญญัติไว้ในมาตรา ๖ แห่งพระราชบัญญัติองค์กรจัดสรรคลื่นความถี่และกำกับการประกอบกิจการวิทยุกระจายเสียง วิทยุโทรทัศน์ และกิจการโทรคมนาคม พ.ศ. ๒๕๕๓ แก้ไขเพิ่มเติม (ฉบับที่ ๒) พ.ศ. ๒๕๖๐)

- ☐ ด้านกิจการกระจายเสียง
- ☐ ด้านกิจการโทรทัศน์
- ☐ ด้านกิจการโทรคมนาคม
- ☐ ด้านวิศวกรรม
- ☐ ด้านกฎหมาย
- ☒ ด้านเศรษฐศาสตร์
- ☐ ด้านการคุ้มครองผู้บริโภคหรือส่งเสริมสิทธิและเสรีภาพของประชาชน

และมีลักษณะอย่างหนึ่งอย่างใดดังต่อไปนี้ (โปรดระบุว่ามีลักษณะอย่างหนึ่งอย่างใดตามที่บัญญัติไว้ในมาตรา ๑๔/๒ แห่งพระราชบัญญัติองค์กรจัดสรรคลื่นความถี่ฯ)

☐ ๑. เป็นหรือเคยเป็นข้าราชการพลเรือน พนักงานในหน่วยงานอื่นของรัฐหรือรัฐวิสาหกิจที่ดำรงตำแหน่งไม่ต่ำกว่ารองหัวหน้าส่วนราชการตั้งแต่ระดับกรมขึ้นไป หรือรองหัวหน้าหน่วยงานอื่นของรัฐที่เป็นนิติบุคคลหรือรัฐวิสาหกิจ ตามมาตรา ๑๔/๒ (๑)
(โปรดระบุรายละเอียด)

.....

.....

.....

.....

.....

.....

☐ ๒. เป็นหรือเคยเป็นนายทหารหรือนายตำรวจที่มียศตั้งแต่พันเอก นาวาเอก นาวาอากาศเอก หรือพันตำรวจเอก อัตราเงินเดือนพันเอกพิเศษ นาวาเอกพิเศษ นาวาอากาศเอกพิเศษ หรือพันตำรวจเอกพิเศษขึ้นไป ตามมาตรา ๑๔/๒ (๒)
(โปรดระบุรายละเอียด)

.....

.....

.....

.....

.....

.....

☒ ๓. ดำรงตำแหน่งหรือเคยดำรงตำแหน่งรองศาสตราจารย์ขึ้นไป ตามมาตรา ๑๔/๒ (๓)
(โปรดระบุรายละเอียด)

.....ศาสตราจารย์..ระดับ.10...คณะเศรษฐศาสตร์...มหาวิทยาลัยธรรมศาสตร์.....

.....ระยะเวลาทำงานที่มหาวิทยาลัยธรรมศาสตร์ตั้งแต่.มกราคม. 2535-ปัจจุบัน.....

.....

.....

.....

.....

☐ ๔. เป็นหรือเคยเป็นผู้บริหารมาแล้วไม่น้อยกว่าสามปีในตำแหน่งไม่ต่ำกว่ารองกรรมการผู้จัดการในบริษัทมหาชนจำกัดที่มีทุนจดทะเบียนไม่น้อยกว่าห้าร้อยล้านบาท ตามมาตรา ๑๔/๒ (๔)
(โปรดระบุรายละเอียด)

.....

.....

.....

☐ ๕. มีประสบการณ์การทำงานด้านการคุ้มครองผู้บริโภคหรือส่งเสริมสิทธิและเสรีภาพของประชาชนอย่างสม่ำเสมอและต่อเนื่องมาแล้วไม่น้อยกว่าสิบปี ตามมาตรา ๑๙/๒ (๕) (โปรดระบุรายละเอียด)

ระยะเวลา		ประสบการณ์การทำงานด้านการคุ้มครองผู้บริโภคหรือส่งเสริมสิทธิและเสรีภาพของประชาชน	รวมระยะเวลา (ปี/เดือน)
เริ่ม (เดือน/ปี)	ถึง (เดือน/ปี)		

รวมระยะเวลาทั้งสิ้น ..... ปี ..... เดือน			

หมายเหตุ : ระยะเวลาให้นับถึงวันสมัครเข้ารับการสรรหา

☐ ๖. มีประสบการณ์ด้านการบริหารกิจการกระจายเสียง กิจการโทรทัศน์ หรือกิจการโทรคมนาคม อย่างสม่ำเสมอและต่อเนื่องมาแล้วไม่น้อยกว่าสิบปี ตามมาตรา ๑๙/๒ (๖)
(โปรดระบุรายละเอียด)

ระยะเวลา		ประสบการณ์ด้านการบริหารกิจการกระจายเสียง กิจการโทรทัศน์ หรือกิจการโทรคมนาคม	รวมระยะเวลา (ปี/เดือน)
เริ่ม (เดือน/ปี)	ถึง (เดือน/ปี)		

รวมระยะเวลาทั้งสิ้น ..... ปี ..... เดือน			

หมายเหตุ : ระยะเวลาให้นับถึงวันสมัครเข้ารับการสรรหา

๑. ประวัติส่วนตัว

ประวัติส่วนตัว

๒. สถานที่อยู่ปัจจุบัน

ที่อยู่ปัจจุบัน

สถานที่ส่งเอกสารและติดต่อได้สะดวก

☒ สถานที่เดียวกับที่อยู่ปัจจุบัน

☐ สถานที่ทำงาน / ที่บ้าน / เลขที่ ..... หมู่ที่ ..... ตรอก / ซอย.....

ถนน ..... ตำบล / แขวง .....อำเภอ / เขต.....

จังหวัด .....รหัสไปรษณีย์ ..... โทรศัพท์ .....

โทรสาร ..... โทรศัพท์เคลื่อนที่ .....

อีเมล์.....

๓. วุฒิการศึกษาและการฝึกอบรม/ดูงาน

๓.๑ วุฒิการศึกษา (ตั้งแต่ระดับปริญญาตรีหรือเทียบเท่าขึ้นไป)

(๑) ชื่อปริญญา...เศรษฐศาสตร์บัณฑิต.....สถานศึกษา.....มหาวิทยาลัยธรรมศาสตร์.....

ปีที่สำเร็จการศึกษา.....2524.....

(๒) ชื่อปริญญา.....เศรษฐศาสตร์มหาบัณฑิต...สถานศึกษา.....มหาวิทยาลัยธรรมศาสตร์.....

ปีที่สำเร็จการศึกษา.....2528.....

(๓) ชื่อปริญญา.MS.in.Energy Management.and.Policy..สถานศึกษา..University of Pennsylvania..USA. ปีที่สำเร็จการศึกษา.....2529.....

(๔) ชื่อปริญญา..Ph.D..Regional.Science....สถานศึกษา....University of Pennsylvania.USA.....

ปีที่สำเร็จการศึกษา.....2533.....

(๕) ชื่อปริญญา.....สถานศึกษา.....

ปีที่สำเร็จการศึกษา.....

(๖) ชื่อปริญญา.....สถานศึกษา.....

ปีที่สำเร็จการศึกษา.....

(๗) ชื่อปริญญา.....สถานศึกษา.....

ปีที่สำเร็จการศึกษา.....

๓.๒ การฝึกอบรม/ดูงาน

(๑) ชื่อหลักสูตร/เรื่อง.....Visiting...Researcher.....

สถาบัน/หน่วยงาน.....Department of Economics,..University of Chicago...USA.....

ระยะเวลาตั้งแต่ ..ธันวาคม..2541.....ถึง.....พฤษภาคม..2542...รวม .... ปี ...6... เดือน.....วัน

(๒) ชื่อหลักสูตร/เรื่อง.....

สถาบัน/หน่วยงาน.....

ระยะเวลาตั้งแต่ ..... ถึง ..... รวม ..... ปี ..... เดือน.....วัน

(๓) ชื่อหลักสูตร/เรื่อง.....

สถาบัน/หน่วยงาน.....

ระยะเวลาตั้งแต่ ..... ถึง ..... รวม ..... ปี ..... เดือน.....วัน

(๔) ชื่อหลักสูตร/เรื่อง.....

สถาบัน/หน่วยงาน.....

ระยะเวลาตั้งแต่ ..... ถึง ..... รวม ..... ปี ..... เดือน.....วัน

(๕) ชื่อหลักสูตร/เรื่อง.....

สถาบัน/หน่วยงาน.....

ระยะเวลาตั้งแต่ ..... ถึง ..... รวม ..... ปี ..... เดือน.....วัน

(๖) ชื่อหลักสูตร/เรื่อง.....

สถาบัน/หน่วยงาน.....

ระยะเวลาตั้งแต่ ..... ถึง ..... รวม ..... ปี ..... เดือน.....วัน

(๗) ชื่อหลักสูตร/เรื่อง.....

สถาบัน/หน่วยงาน.....

ระยะเวลาตั้งแต่ ..... ถึง ..... รวม ..... ปี ..... เดือน.....วัน

๔ ประสบการณ์การทำงานที่ผ่านมา (ให้ระบุเฉพาะตำแหน่งสำคัญ ๆ และระยะเวลาของการดำรงตำแหน่งนั้น)

๔.๑ ประวัติการทำงาน (ทั้งภาครัฐและภาคเอกชน)

(๑) ตำแหน่ง.....เศรษฐกร.....

ระยะเวลาตั้งแต่ ..กันยายน...2533... ถึง....ธันวาคม..2535.....รวม ....2..... ปี .....4..... เดือน

หน่วยงาน.....กรมพัฒนาพลังงานทดแทนและอนุรักษ์พลังงาน.....

สถานที่ตั้ง.....เชิงสะพานกษัตริย์ศึก....ถนนพระราม 1.....กรุงเทพฯ.....

..... โทรศัพท์.....02-223-0021.....

(๒) ตำแหน่ง.....ศาสตราจารย์ประจำคณะเศรษฐศาสตร์..มหาวิทยาลัยธรรมศาสตร์.....

ระยะเวลาตั้งแต่ ...มกราคม..2535..... ถึง .....ปัจจุบัน..... รวม .....28..... ปี .....10..... เดือน

หน่วยงาน.....คณะเศรษฐศาสตร์...มหาวิทยาลัยธรรมศาสตร์.....

สถานที่ตั้ง..2...ถนนพระจันทร์..แขวงพระบรมมหาราชวัง....เขตพระนคร...กรุงเทพ.ฯ..10240.....

.....โทรศัพท์....02-613-2468.....

(๓) ตำแหน่ง.....

ระยะเวลาตั้งแต่ ..... ถึง ..... รวม ..... ปี ..... เดือน

หน่วยงาน.....

สถานที่ตั้ง.....

.....โทรศัพท์.....

(๔) ตำแหน่ง.....

ระยะเวลาตั้งแต่ ..... ถึง ..... รวม ..... ปี ..... เดือน

หน่วยงาน.....

สถานที่ตั้ง.....

.....โทรศัพท์.....

(๕) ตำแหน่ง.....

ระยะเวลาตั้งแต่ ..... ถึง ..... รวม ..... ปี ..... เดือน

หน่วยงาน.....

สถานที่ตั้ง.....

.....โทรศัพท์.....

(๖) ตำแหน่ง.....

ระยะเวลาตั้งแต่ ..... ถึง ..... รวม ..... ปี ..... เดือน

หน่วยงาน.....

สถานที่ตั้ง.....

.....โทรศัพท์.....

(๗) ตำแหน่ง.....

ระยะเวลาตั้งแต่ ..... ถึง ..... รวม ..... ปี ..... เดือน

หน่วยงาน.....

สถานที่ตั้ง.....

..... โทรศัพท์.....

๔.๒ ประวัติการเป็นกรรมการ ที่ปรึกษา หรือผู้ทรงคุณวุฒิที่สำคัญ

(๑) ตำแหน่ง....คณะอนุกรรมการบริหารโครงการพัฒนากำลังคนด้านมนุษยศาสตร์และสังคมศาสตร์ (ทุนเรียนดีมนุษย์ศาสตร์และสังคมศาสตร์แห่งประเทศไทย) สกอ.....

ระยะเวลาตั้งแต่ .....2553..... ถึง .....ปัจจุบัน..... รวม .....10..... ปี ....-..... เดือน

หน่วยงาน.....สำนักงานคณะกรรมการอุดมศึกษา.....

สถานที่ตั้ง.....238..ถนนศรีอยุธยา..พญาไท.ราชวิถี..กรุงเทพฯ.....

..... โทรศัพท์.....02-610-5200.....

(๒) ตำแหน่ง....คณะอนุกรรมการแผนพัฒนาการศึกษาระดับอุดมศึกษา ฉบับที่ 11

ระยะเวลาตั้งแต่ .....2555..... ถึง .....2559..... รวม .....5..... ปี ..... เดือน

หน่วยงาน.....สำนักงานคณะกรรมการอุดมศึกษา.....

สถานที่ตั้ง..... 238..ถนนศรีอยุธยา..พญาไท.ราชวิถี กรุงเทพฯ.....

..... โทรศัพท์.....02-610-5200.....

(๓) ตำแหน่ง.....สมาชิกสามัญ.....

ระยะเวลาตั้งแต่ .....2561.....ถึง .....ปัจจุบัน..... รวม .....2..... ปี ..... เดือน

หน่วยงาน..มูลนิธิบัณฑิตสภาวิทยาศาสตร์และเทคโนโลยีแห่งประเทศไทย(บวท.).....

สถานที่ตั้ง.....539/2..อาคารมหานครยิบซั่ม ชั้น 12 ถนนศรีอยุธยา.พญาไท กรุงเทพฯ.....

..... โทรศัพท์.....02-644-8083.....

(๔) ตำแหน่ง.....คณะอนุกรรมการปฏิรูประบบทรัพยากรและการเงิน ในคณะกรรมการอำนวยการปฏิรูปการศึกษา.....

ระยะเวลาตั้งแต่ .....2558..... ถึง .....2562..... รวม .....5..... ปี ..... เดือน

หน่วยงาน.....กระทรวงศึกษาธิการ.....

สถานที่ตั้ง.....319 วังจันทรเกษม ถนนราชดำเนินนอก เขตดุสิต กรุงเทพฯ.....

..... โทรศัพท์.....02-628-6346.....

(๕) ตำแหน่ง.....กรรมการสภามหาวิทยาลัยหอการค้าไทย.....

ระยะเวลาตั้งแต่ .....ตุลาคม...2561..... ถึง ....ปัจจุบัน..... รวม .....2..... ปี ..... เดือน

หน่วยงาน.....มหาวิทยาลัยหอการค้าไทย.....

สถานที่ตั้ง.....126/1 ซอยวิภาวดี 2 แขวงรัชดาภิเษก เขตดินแดง. กรุงเทพฯ 10400.....

..... โทรศัพท์....02-697-6000.....

(๖) ตำแหน่ง.....คณะกรรมการด้านการพัฒนาระบบและกลไกการติดตามและประเมินผลการสนับสนุนงานวิจัย.....

ระยะเวลาตั้งแต่ .....2560..... ถึง .....ปัจจุบัน..... รวม .....3..... ปี ..... เดือน

หน่วยงาน.....สำนักงานกองทุนสนับสนุนการวิจัย (สกว).....

สถานที่ตั้ง....979/17-21 ชั้น 14 อาคาร SM Tower พหลโยธิน สามเสนใน กรุงเทพฯ.....

..... โทรศัพท์.....02-278-8200.....

(๗) ตำแหน่ง....คณะกรรมการพิจารณารางวัลนักวิจัยดีเด่นแห่งชาติ สาขาเศรษฐศาสตร์.....

ระยะเวลาตั้งแต่ .....2562..... ถึง .....2563..... รวม .....2..... ปี ..... เดือน

หน่วยงาน.....สำนักงานการวิจัยแห่งชาติ.....

สถานที่ตั้ง.....196 ถนนพหลโยธิน แขวงลาดยาว จตุจักร กรุงเทพฯ.....

..... โทรศัพท์.....02-579-1370 .....

๕. ปัจจุบันดำรงตำแหน่งหรือประกอบอาชีพหรือวิชาชีพ

๕.๑ ปัจจุบันเป็นข้าราชการซึ่งมีตำแหน่งหรือเงินเดือนประจำ (ข้าราชการบำนาญ โปรดระบุในข้อนี้)

ตำแหน่ง .....ระดับ.....

เงินเดือน ..... บาท สังกัด .....

โทรศัพท์ .....

๕.๒ ปัจจุบันเป็นพนักงานหรือลูกจ้างของหน่วยงานของรัฐ รัฐวิสาหกิจ หรือราชการส่วนท้องถิ่น หรือเป็นกรรมการ หรือที่ปรึกษาของหน่วยงานของรัฐหรือรัฐวิสาหกิจ

ตำแหน่ง .....ศาสตราจารย์.....ระดับ .....10.....

เงินเดือน ...133,170..... บาท หน่วยงาน ...คณะเศรษฐศาสตร์..มหาวิทยาลัยธรรมศาสตร์.....

โทรศัพท์ .....02-613-2468.....

๕.๓ ปัจจุบันดำรงตำแหน่งหรือเป็นพนักงาน ผู้ถือหุ้น หรือหุ้นส่วนในบริษัท ห้างหุ้นส่วน หรือนิติบุคคลอื่นใด

ที่ดำเนินธุรกิจโดยมุ่งหาผลกำไร หรือรายได้มาแบ่งปันกัน (โปรดระบุรายละเอียด)

ตำแหน่ง .....

บริษัท / ห้างหุ้นส่วน / นิติบุคคลอื่นใด .....

ประกอบธุรกิจด้าน .....

สถานที่ตั้ง .....

โทรศัพท์ ..... เงินเดือน ..... บาท

๕.๔ เป็นลูกจ้างของบุคคล (นอกเหนือจากการเป็นลูกจ้างตามข้อ ๕.๒)

ชื่อ (นายจ้าง) ..... นามสกุล .....

สถานที่ตั้ง .....

โทรศัพท์ ..... เงินเดือน ..... บาท

๕.๕ ปัจจุบันประกอบอาชีพหรือวิชาชีพอิสระอื่นใด (โปรดระบุรายละเอียดพร้อมสถานที่ประกอบการ)

ประเภท .....

สถานที่ประกอบการ .....

โทรศัพท์ .....รายได้/เงินเดือน .....บาท

๖. มีลักษณะต้องห้ามอย่างหนึ่งอย่างใดดังต่อไปนี้ หรือไม่

๖.๑ เป็นผู้ดำรงตำแหน่งทางการเมือง

☒ ไม่เป็น

☐ เป็น (โปรดระบุ) .....

.....

๖.๒ เป็นผู้ดำรงตำแหน่งใดในพรรคการเมือง

☒ ไม่เป็น

☐ เป็น (โปรดระบุ) .....

.....

๖.๓ เป็นบุคคลวิกลจริตหรือจิตฟั่นเฟือนไม่สมประกอบ

☒ ไม่เป็น

☐ เป็น (โปรดระบุ) .....

.....

๖.๔ เป็นผู้ติดยาเสพติดให้โทษ

☒ ไม่เป็น

☐ เป็น (โปรดระบุ) .....

.....

๖.๕ เป็นบุคคลล้มละลายหรือเคยเป็นบุคคลล้มละลายทุจริต

- บุคคลล้มละลาย

☒ ไม่เป็น

☐ เป็น (โปรดระบุ) .....

.....

- บุคคลล้มละลายทุจริต

☒ ไม่เคยเป็น

☐ เคยเป็น (โปรดระบุ).....

.....

๖.๖ เป็นบุคคลที่ต้องคำพิพากษาให้จำคุกและถูกคุมขังอยู่โดยหมายของศาล

☒ ไม่เป็น

☐ เป็น (โปรดระบุ) .....

.....

๖.๗ เคยต้องคำพิพากษาอันถึงที่สุดว่ากระทำความผิดใด เว้นแต่เป็นความผิดอันได้กระทำโดยประมาท ความผิดลหุโทษ หรือความผิดฐานหมิ่นประมาท

☒ ไม่เคย

☐ เคย (โปรดระบุ) .....

.....

๖.๘ เคยถูกไล่ออก ปลดออก หรือให้ออกจากราชการ หน่วยงานของรัฐหรือรัฐวิสาหกิจ หรือจากหน่วยงานของเอกชน เพราะทุจริตต่อหน้าที่ หรือประพฤติชั่วอย่างร้ายแรง หรือถือว่ากระทำการทุจริตและประพฤติมิชอบในวงราชการ

☒ ไม่เคย

☐ เคย (โปรดระบุ) .....

.....

๖.๙ เคยต้องคำพิพากษาหรือคำสั่งของศาลให้ทรัพย์สินตกเป็นของแผ่นดินเพราะร่ำรวยผิดปกติหรือมีทรัพย์สินเพิ่มขึ้นผิดปกติ

☒ ไม่เคย

☐ เคย (โปรดระบุ) .....

.....

๖.๑๐ เป็นตุลาการศาลรัฐธรรมนูญ กรรมการการเลือกตั้ง ผู้ตรวจการแผ่นดิน กรรมการป้องกันและปราบปรามการทุจริตแห่งชาติ กรรมการตรวจเงินแผ่นดิน หรือกรรมการสิทธิมนุษยชนแห่งชาติ

☒ ไม่เป็น

☐ เป็น (โปรดระบุ) .....

.....

๖.๑๑ เคยถูกวุฒิสภามีมติให้ถอดถอนออกจากตำแหน่ง

☒ ไม่เคย

☐ เคย (โปรดระบุ) .....

๖.๑๒ เป็นหรือเคยเป็นกรรมการ ผู้จัดการ ผู้บริหาร ที่ปรึกษา พนักงาน ผู้ถือหุ้น หรือหุ้นส่วนในบริษัทหรือห้างหุ้นส่วนหรือนิติบุคคลอื่นใด บรรดาที่ประกอบธุรกิจด้านกิจการกระจายเสียง กิจการโทรทัศน์ หรือกิจการโทรคมนาคม ในระยะเวลาหนึ่งปีก่อนได้รับการคัดเลือกตามมาตรา ๑๕

☒ ไม่เป็น

☐ เป็น (โปรดระบุรายละเอียดและช่วงเวลา พร้อมแนบเอกสารหลักฐานที่เกี่ยวกับบริษัทหรือห้างหุ้นส่วนหรือนิติบุคคลดังกล่าว)

.....

.....

☒ ไม่เคยเป็น

☐ เคยเป็น (โปรดระบุรายละเอียดและช่วงเวลา พร้อมแนบเอกสารหลักฐานที่เกี่ยวกับบริษัทหรือห้างหุ้นส่วนหรือนิติบุคคลดังกล่าว)

.....

.....

๖.๑๓ เป็นผู้อยู่ในระหว่างต้องห้ามมิให้ดำรงตำแหน่งทางการเมือง

☒ ไม่เป็น

☐ เป็น (โปรดระบุ) .....

.....

๖.๑๔ เคยเป็นผู้ต้องพ้นจากตำแหน่งกรรมการ หรือผู้บริหารบริษัทมหาชนจำกัด เพราะเหตุมีลักษณะที่แสดงถึงการขาดความเหมาะสมที่จะได้รับความไว้วางใจให้บริหารจัดการกิจการที่มีมหาชนเป็นผู้ถือหุ้นตามกฎหมายว่าด้วยหลักทรัพย์และตลาดหลักทรัพย์

☒ ไม่เคยเป็น

☐ เคยเป็น (โปรดระบุ) .....

.....

๗. เคยถูกตั้งกรรมการสอบสวนทางวินัย หรือเคยถูกลงโทษทางวินัย หรือมีคดีอยู่ในระหว่างการพิจารณาของศาลหรือเคยถูกดำเนินคดีในเรื่องใด ๆ หรือเคยถูกฟ้องร้องเป็นคู่ความในคดีอาญาหรือคดีล้มละลายหรือไม่ อย่างไร

☒ ไม่เคย

☐ เคย (โปรดระบุรายละเอียดให้ชัดเจน) .....

.....

.....

.....

.....

.....

.....

.....

.....

.....

.....

๔. **ความรู้ ความเชี่ยวชาญ ประสบการณ์และผลงานที่จะยังประโยชน์ต่อการปฏิบัติหน้าที่ของ กสทช. ในด้านที่สมัคร** (โดยระบุผลงาน เช่น ตำราทางวิชาการ บทความ วิทยานิพนธ์ รายงาน ผลงานศึกษาหรือวิจัย ประสบการณ์หรือผลงานในด้านที่สมัคร เป็นต้น)

.....ศาสตราจารย์ประจำคณะเศรษฐศาสตร์ มหาวิทยาลัยธรรมศาสตร์.....

.....เมธีวิจัยอาวุโส สาขาสังคมศาสตร์ สกว. 2555.....

.....นักวิจัยดีเด่นแห่งชาติ สาขาเศรษฐศาสตร์ (วช.) 2562.....

.....กีรตยาจารย์แห่งมหาวิทยาลัยธรรมศาสตร์ สาขาสังคมศาสตร์ 2561.....

.....รางวัลผลงานวิจัยระดับดีเยี่ยม สาขาเศรษฐศาสตร์ประจำปี 2551 สำนักงานคณะกรรมการวิจัยแห่งชาติ(รางวัลสภาวิจัยแห่งชาติ) .....

.....รางวัล Best Paper Award of AEJ 21 ประเภท "บทความดีเยี่ยม"จากวารสารเศรษฐศาสตร์ประยุกต์ เรื่อง "พลวัตความเหลื่อมล้ำเชิงพื้นที่: สมัยรัตนโกสินทร์ตอนต้น".....

.....โล่รางวัลเชิดชูเกียรตินักวิจัยประจำ ปี 2551, 2552, 2556, 2562 มหาวิทยาลัยธรรมศาสตร์.....

.....อารยะ ปรีชาเมตตา สุพจน์ จุนอนันตธรรม สมบูรณ์ ศิริประชัย สายพิณ ชินตระกูลชัย และ พิสุทธิ์ กุลธนวิทย์ (2545) "ประสิทธิภาพกับความเป็นธรรมในการใช้ประโยชน์จากก๊าซธรรมชาติในอ่าวไทย" วารสารเศรษฐศาสตร์ธรรมศาสตร์ ปีที่ 20 ฉบับที่ 4 (ธันวาคม) หน้า 46-80.....

.....อารยะ ปรีชาเมตตา (บรรณาธิการ) **พัฒนาเศรษฐกิจ ลดวิกฤตเหลื่อมล้ำ** สำนักงานกองทุนสนับสนุนการวิจัย (สกว.) โรงพิมพ์มหาวิทยาลัยธรรมศาสตร์ กรุงเทพมหานคร พ.ศ. 2559.....

..... Preechametta, A. (ed.) Regional Inequality in Thailand The Thailand Research Fund, Thammasat University Printing House, 2016. .....

.....อารยะ ปรีชาเมตตา **ดุลยภาพที่เหลื่อมล้ำ** สำนักงานกองทุนสนับสนุนการวิจัย (สกว.) โรงพิมพ์มหาวิทยาลัยธรรมศาสตร์ กรุงเทพมหานคร พ.ศ.2559

.....อารยะ ปรีชาเมตตา **ทฤษฎีการขยายตัวของเศรษฐกิจชุมชนเมือง** สำนักพิมพ์มหาวิทยาลัยธรรมศาสตร์ กรุงเทพมหานคร พ.ศ. 2548

.....อารยะ ปรีชาเมตตา (2563) "ภาษีที่ดินรกร้างและการใช้ประโยชน์ที่ดินอย่างเหมาะสม" บทความวิจัยนำเสนอในการประชุมวิชาการระดับชาติในวันคล้ายวันสถาปนา สถาบันบัณฑิตพัฒนบริหารศาสตร์ ประจำปี 2563 (วันที่ 18 สิงหาคม 2563)

.....อารยะ ปรีชาเมตตา พรเทพ เบญญาอภิกุล และ กุศล เลี้ยวสกุล (2562) "การประกันความเสียหายจากภัยพิบัติ" วารสารเศรษฐศาสตร์และกลยุทธ์การจัดการ ปีที่ 6 ฉบับที่ 2 หน้า 39-54

..... Bui, M. and Preechametta, A. (2019) "Will manufacturing investors go to border zones? The case of central Thailand" *International Journal of Emerging Markets*, Vol. ahead-of-print No. ahead-of-print. https://doi.org/10.1108/IJOEM-10-2018-0567

.....อารยะ ปรีชาเมตตา (2562) "อุดมภาพในการช่วงชิงอำนาจรัฐ ของสองขั้วการเมือง: บทวิเคราะห์กรณีเจ้าพระยาวิชเยนทร์และนายพลเดฟาร์จ" บทความในหนังสือรวมบทความ **ประเทศไทยในความคิดเมธีวิจัยอาวุโส สกว. (เล่ม 2)** สำนักพิมพ์ดวงบาง .....

.....อารยะ ปรีชาเมตตา (2555) "การขยายตัวของเศรษฐกิจเมืองกับการบริหารจัดการน้ำ: ทางเลือกเชิงนโยบาย" บทความนำเสนอในงานประชุมวิชาการ สกว "๙ บันดาลสู่งานวิจัย" ภายใต้หัวข้อย่อยเรื่อง "อยู่กับน้ำอย่างปลอดภัย กับแนวคิดใหม่การปรับตัว" จัดโดย สำนักงานกองทุนสนับสนุนการวิจัย ที่อิมแพคเมืองทองธานี วันที่ 21 มิถุนายน 2555.....

.....อารยะ ปรีชาเมตตา (2549) "ราคาที่ดิน การเก็งกำไร และการลงทุนที่เปลี่ยนแปลงไม่ได้" วารสารเศรษฐศาสตร์ ธรรมศาสตร์ ปีที่ 24 ฉบับที่ 1 (มีนาคม) หน้า 1-50

..... W. Bruce Allen, Arayah Preechametta, Gang Shao, and Scott Singer. (1990) The Impact of State Economic Regulations of Motor Carriage on Intrastate and Interstate Commerce. Washington, D.C., U.S. Department of Transportation May 1990.

.....อารยะ ปรีชาเมตตา และ อภิรดา สุทธิธรรม (2547) "กลยุทธ์การแข่งขันที่เหมาะสมในกรณีที่ผู้บริโภคไม่มีข้อมูลที่สมบูรณ์เกี่ยวกับคุณภาพสินค้า: กรณีการแข่งขันระหว่างผู้ผลิตรถกระบะอีซูซุและโตโยต้า" วารสารเศรษฐศาสตร์ธรรมศาสตร์ ปีที่ 22 ฉบับที่ 3 (กันยายน) หน้า 1-25.....

.....อารยะ ปรีชาเมตตา พรเทพ เบญญาอภิกุล วรรณวิภางค์ มานะโชติพงษ์ เฉลิมพงษ์ คงเจริญ ธรปิติคล กุศล เลี้ยวสกุล Bui Thi Minh Tam (2560) **พลวัตการเปลี่ยนแปลงเศรษฐกิจไทยในเชิงพื้นที่กับปัญหาความเหลื่อมล้ำ** ฝ่ายวิชาการ สำนักงานกองทุนสนับสนุนการวิจัย .....

.....อารยะ ปรีชาเมตตา พรเทพ เบญญาอภิกุล วรรณวิภางค์ มานะโชติพงษ์ เฉลิมพงษ์ คงเจริญ ธรปิติตล (2558) **โครงการประเมินผลกระทบจากการรวมกลุ่มประชากรอาเซียนต่อความเหลื่อมล้ำของสังคมไทย: การวิเคราะห์จากแบบจำลองและการพัฒนาแนวทางการคุ้มครองทางสังคมและระบบสวัสดิการสังคม** สำนักงานคณะกรรมการพัฒนาเศรษฐกิจและสังคมแห่งชาติ .....

.....อารยะ ปรีชาเมตตา พรเทพ เบญญาอภิกุล วรรณวิภางค์ มานะโชติพงษ์ เฉลิมพงษ์ คงเจริญ (2555) โครงการ ศึกษาวิจัยเพื่อการพยากรณ์ทางเศรษฐกิจและวิเคราะห์ภาวะสังคม เสนอต่อ สำนักงานสภาที่ปรึกษาเศรษฐกิจและสังคมแห่งชาติ .....

.....อารยะ ปรีชาเมตตา สุพจน์จุนอนันตธรรม สมบูรณ์ ศิริประชัย สายพิณ ชินตระกูลชัย และพิสุทธิ์ กุลธนวิทย์ (2544) **การจัดสรรภาษีให้กับองค์กรปกครองท้องถิ่นในการแก้ปัญหาอุปสรรคในการดำเนินโครงการของธุรกิจปิโตรเลียม** เสนอต่อการปิโตรเลียมแห่งประเทศไทย.....

.....

*** ทั้งนี้ ได้แนบเอกสารและหลักฐานประกอบที่เกี่ยวข้องซึ่งได้ลงลายมือชื่อรับรองสำเนาถูกต้อง มาพร้อมใบสมัครแล้ว**

☒ (๑) รูปถ่ายสี หน้าตรงไม่สวมหมวก และไม่ใส่แว่นตาดำ ขนาด ๒ นิ้ว ถ่ายไว้ไม่เกิน ๑ ปี นับถึงวันสมัคร จำนวน ๒ รูป

☒ (๒) สำเนาทะเบียนบ้าน จำนวน ๑ ฉบับ

☒ (๓) สำเนาบัตรประจำตัวประชาชน หรือสำเนาบัตรประจำตัวอื่นซึ่งทางราชการหรือหน่วยงานของรัฐออกให้อย่างใดอย่างหนึ่ง จำนวน ๑ ฉบับ

☒ (๔) เอกสารและหลักฐานที่แสดงความรู้ ความเชี่ยวชาญ ประสบการณ์และผลงานที่จะยังประโยชน์ต่อการปฏิบัติหน้าที่ของ กสทช. ด้านที่สมัคร

☒ (๕) เอกสารและหลักฐานที่แสดงว่าเป็นบุคคลผู้มีลักษณะอย่างหนึ่งอย่างใดตามมาตรา ๑๔/๒ แห่งพระราชบัญญัติองค์กรจัดสรรคลื่นความถี่ฯ ตามที่ผู้สมัครระบุไว้ในใบสมัคร (โดยหากเป็นผู้สมัครตามมาตรา ๑๔/๒ (๑) (๒) (๓) หรือ (๔) จะต้องแสดงเอกสารหลักฐาน เช่น หนังสือรับรองจากต้นสังกัด สำเนาคำสั่งแต่งตั้ง หรือหนังสือรับรองเงินเดือน เป็นต้น ในส่วนของผู้สมัครตามมาตรา ๑๔/๒ (๕) หรือ (๖) จะต้องแสดงสำเนาเอกสารหลักฐาน เช่น สัญญาจ้าง คำสั่ง ประกาศ หรือรายงานการประชุมขององค์กรหรือหน่วยงาน (เป็นต้น)

☒ (๖) เอกสารแสดงวิสัยทัศน์ของผู้สมัครที่แสดงถึงการนำความรู้ ความเชี่ยวชาญ และประสบการณ์ของตนเพื่อนำมากำหนดทิศทางหรือเป้าหมายในการปฏิบัติหน้าที่ของ กสทช. ตามพระราชบัญญัติองค์กรจัดสรรคลื่นความถี่ฯ <u>จำนวนไม่เกิน ๓ หน้ากระดาษ</u>

ขนาดมาตรฐาน เอ ๔ โดยใช้ภาษาไทย ชนิดตัวพิมพ์ธรรมดา แบบ Angsana New ขนาด ๑๖ พอยต์ ไม่เกิน ๓๒ บรรทัด ต่อหนึ่งหน้ากระดาษ **(หากเอกสารดังกล่าวไม่ถูกต้องตามที่กำหนด คณะกรรมการสรรหาอาจไม่รับไว้พิจารณา)**

☒ (๗) กรณีที่ผู้สมัครเป็นผู้ที่มีบิดาและมารดาที่มีสัญชาติอื่น ให้แสดงหลักฐานที่แสดงว่าเป็นผู้มีสัญชาติไทยโดยการเกิด (สำเนาใบสำคัญประจำตัวคนต่างด้าว หรือใบสำคัญถิ่นที่อยู่ของบิดาและมารดา และสูติบัตรของผู้สมัคร)

☒ (๘) เอกสารหรือหลักฐานที่จำเป็นอื่น ๆ เช่น หลักฐานการเปลี่ยนชื่อตัวและชื่อสกุล เป็นต้น **(ถ้ามี)**

☒ (๙) ใบรับรองแพทย์ จากแพทย์ซึ่งได้ขึ้นทะเบียนและรับใบอนุญาตเป็นผู้ประกอบวิชาชีพเวชกรรมจากแพทยสภา ซึ่งออกให้ไว้ไม่เกิน ๑ เดือน นับถึงวันสมัคร

(* เอกสารและหลักฐานตาม (๒) (๓) (๔) (๕) (๖) (๗) (๘) และ (๙) ให้ผู้สมัครจัดทำจำนวนสิบชุด พร้อมลงลายมือชื่อกำกับทุกหน้า แต่ถ้าเป็นเอกสารตาม (๔) ที่ตีพิมพ์เป็นเล่มให้ลงลายมือชื่อเฉพาะหน้าแรกของเอกสาร **หากปรากฏว่าเอกสารและหลักฐานประกอบการรับสมัครไม่ถูกต้องครบถ้วนตามที่กำหนด คณะกรรมการสรรหาจะไม่รับไว้พิจารณา)**

ข้าพเจ้าขอรับรองว่าเป็นบุคคลผู้มีคุณสมบัติและไม่มีลักษณะต้องห้าม มีความรู้ ความเชี่ยวชาญ ประสบการณ์ และผลงานตามมาตรา ๖ มาตรา ๗ มาตรา ๑๔/๑ และมีลักษณะอย่างหนึ่งอย่างใดตามมาตรา ๑๔/๒ แห่งพระราชบัญญัติองค์กรจัดสรรคลื่นความถี่และกำกับการประกอบกิจการวิทยุกระจายเสียง วิทยุโทรทัศน์ และกิจการโทรคมนาคม พ.ศ. ๒๕๕๓ แก้ไขเพิ่มเติม (ฉบับที่ ๒) พ.ศ. ๒๕๖๐ และขอรับรองว่ารายละเอียดเกี่ยวกับประวัติของข้าพเจ้าตามที่ระบุไว้ข้างต้นพร้อมเอกสารและหลักฐานประกอบที่เกี่ยวข้องเป็นความจริงทุกประการ

ในกรณีที่ตรวจพบว่าข้อความข้างต้นนี้ไม่ตรงกับความเป็นจริง หรือปกปิดข้อความจริงที่ควรแจ้งให้ทราบและก่อให้เกิดความเสียหายต่อคณะกรรมการสรรหาหรือสำนักงานเลขาธิการวุฒิสภา หรือผู้อื่น ข้าพเจ้าถือเป็นความรับผิดชอบของข้าพเจ้าเองทั้งสิ้น

ข้าพเจ้ายินยอมให้สำนักงานเลขาธิการวุฒิสภาเปิดเผย หรือสำเนาใบสมัคร เอกสารและหลักฐานประกอบการสมัคร ตลอดจนข้อมูล เอกสาร และหลักฐานใด ๆ ที่ข้าพเจ้าได้ให้ไว้ต่อสำนักงานเลขาธิการวุฒิสภาได้

นอกจากนี้ ข้าพเจ้ายินยอมให้หน่วยงานของรัฐ เจ้าหน้าที่ของรัฐ หน่วยงานเอกชน ตลอดจนหน่วยงานและบุคคลอื่นใด ที่มีข้อมูลข่าวสารของข้าพเจ้าหรือที่เกี่ยวข้องกับข้าพเจ้าอยู่ในความครอบครองหรือควบคุมดูแล ไม่ว่าจะเป็นข้อมูลข่าวสารส่วนบุคคลหรือข้อมูลข่าวสารประเภทอื่นใดก็ตาม สามารถดำเนินการเปิดเผยและสำเนาข้อมูลข่าวสารดังกล่าวทั้งหมด ให้แก่คณะกรรมการสรรหาและสำนักงานเลขาธิการวุฒิสภา เพื่อประโยชน์ในการคัดเลือกกรรมการกิจการกระจายเสียง กิจการโทรทัศน์ และกิจการ

โทรคมนาคมแห่งชาติได้ ทั้งนี้ โดยให้ถือว่าเป็นการให้ความยินยอมทั้งกรณีทั่วไป และตามกฎหมายว่าด้วยข้อมูลข่าวสารของราชการ

ก่อนยื่นใบสมัครฉบับนี้ ข้าพเจ้าได้ศึกษาและทำความเข้าใจพระราชบัญญัติองค์กรจัดสรรคลื่นความถี่และกำกับการประกอบกิจการวิทยุกระจายเสียง วิทยุโทรทัศน์ และกิจการโทรคมนาคม พ.ศ. ๒๕๕๓ และที่แก้ไขเพิ่มเติม และระเบียบคณะกรรมการสรรหากรรมการกิจการกระจายเสียง กิจการโทรทัศน์ และกิจการโทรคมนาคมแห่งชาติ ว่าด้วยหลักเกณฑ์และวิธีการคัดเลือกผู้สมควรได้รับเลือกเป็นกรรมการกิจการกระจายเสียง กิจการโทรทัศน์ และกิจการโทรคมนาคมแห่งชาติ พ.ศ. ๒๕๖๓ ตลอดจนกฎ ประกาศ และระเบียบที่เกี่ยวข้อง รวมทั้งใบสมัครฉบับนี้ และเอกสารหลักฐานแนบท้ายต่าง ๆ ทั้งหมด โดยตลอดเป็นอย่างดีแล้ว ข้าพเจ้าขอแสดงเจตนายอมรับและสมัครใจปฏิบัติตามบทบัญญัติ ข้อกำหนด หลักเกณฑ์ ขั้นตอน และวิธีการต่าง ๆ ที่ได้กำหนดไว้ในกฎหมาย กฎ ประกาศ และระเบียบดังกล่าว รวมทั้งใบสมัครฉบับนี้ และเอกสารหลักฐานแนบท้ายทั้งหมด

ลงชื่อ .....

(...อารยะ.....ปรีชาเมตตา.....)

ผู้สมัคร

วันที่ ....27.... เดือน ....ตุลาคม.... พ.ศ. ..2563...

สำเนาบัตรประจำตัวประชาชน

สำเนาทะเบียนบ้าน

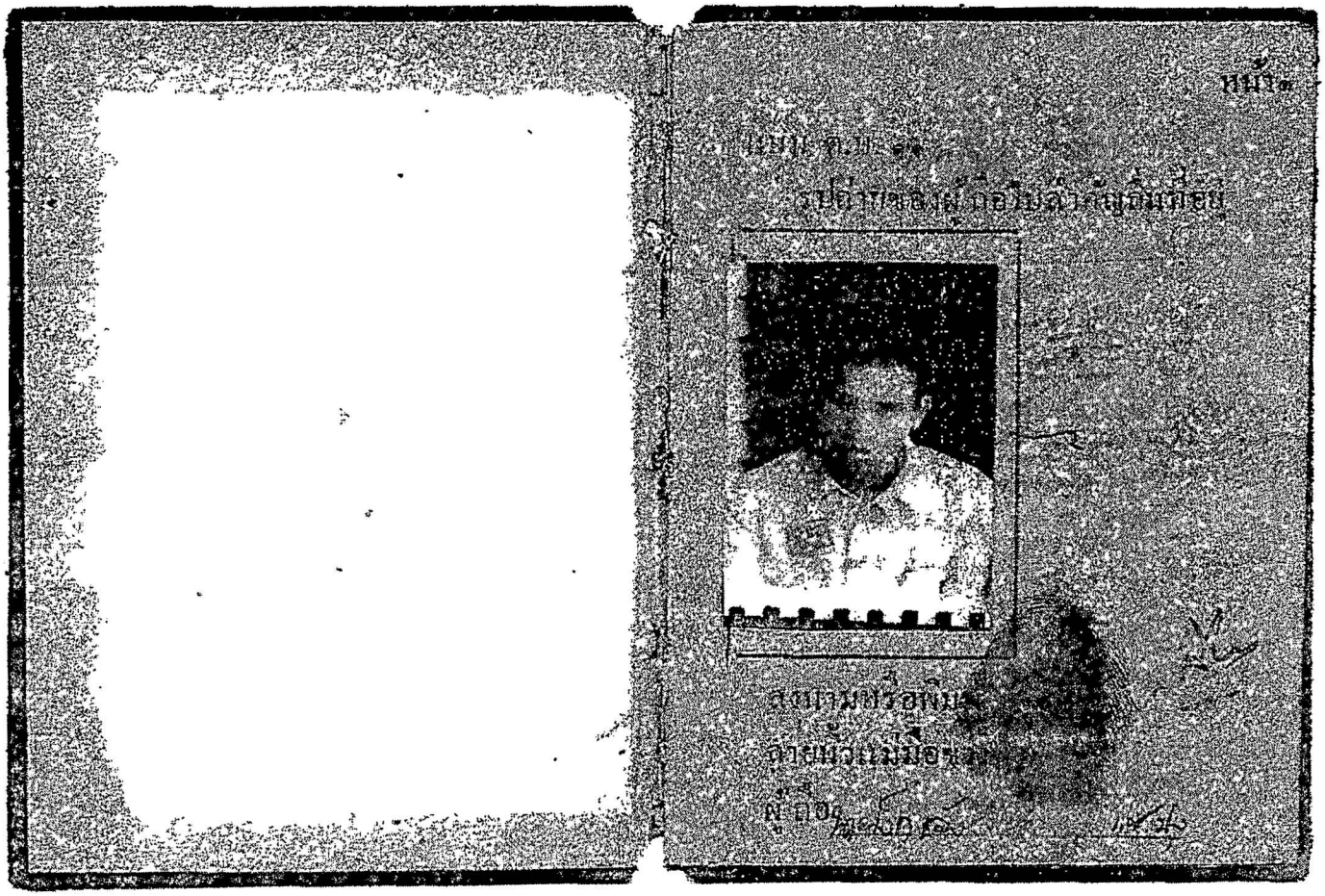

ท.ร. ๙ ฉบับ ๑ * 0436012174l9

เขตที่ ปฏิ ... ว.ค. ...

เลขที่ 0 1 1 0 1 6 0 3

มรณบัตร

อำเภอ/เขต ... 1 0 1 6

๑ ผู้ตาย

๑.๑ ชื่อ-ชื่อสกุล: สมาน วิงเสียง แซ่ปุง

๑.๒ เลขประจำตัวประชาชน:

๑.๓ เพศ: ◉ ชาย ○ หญิง

๑.๔ สัญชาติ: ○ ไทย ◉ อื่นๆ จีน

๑.๕ อาชีพ:

๑.๗ สถานภาพการสมรส: ○ โสด ◉ สมรส ○ หย่า ○ ร้าง

๑.๘ เกิด: บ้านเลขที่ หมู่ที่ ตรอก ซอย ถนน ตำบล/แขวง อำเภอ/เขต จังหวัด

ม.๑๒ ต.วังใหม่ อ.ปทุมวัน กท

๒ รายการตาย

๒.๑ ตายเมื่อวันที่ 15 เดือน ธ.ค. พ.ศ. 30 เวลา ... น.

๒.๒ ผู้รักษาพยาบาล: ◉ ไม่มี ○ มี คือ ○ หมอตำแย ○ แพทย์แผนโบราณ ○ แพทย์

○ อื่นๆ

๒.๓ หนังสือรับรองการตาย: ○ ไม่มี ◉ มี เลขที่ สก.0617.473/149823

๒.๔ สาเหตุการตาย: โรคหัวใจ

๓ สถานที่ตาย

๓.๑ ชื่อสถานที่ บ้านเลขที่ หมู่ที่ ตรอก ซอย ถนน ตำบล/แขวง อำเภอ/เขต จังหวัด

ก. อ.ปทุมธานี ต.ลำผักกูด อ.เมืองปทุมธานี กท

๓.๒ ห้องผู้ป่วยนานที่สุด ... ปี ... เดือน

๔ ผู้แจ้งการตาย

๔.๑ ชื่อต้น: ปู่ ชื่อสกุล: -

๔.๒ เลขประจำตัวประชาชนผู้แจ้ง

๔.๓ ชื่อต้น: ย่า ชื่อสกุล: -

๔.๔ เลขประจำตัวประชาชนผู้แจ้ง

๕ ผู้รับรองการตาย

๕.๑ ชื่อต้น: ดาว ชื่อสกุล: ปรีชาเดชา

๕.๒ เลขประจำตัวประชาชน

๕.๓ ความสัมพันธ์: ○ ตัว ○ มารดา ◉ เจ้าบ้าน ○ ญาติ ○ เจ้าพนักงาน ○ ผู้ปกครอง ○ ผู้อื่น

๕.๔ อยู่บ้านเลขที่ หมู่ที่ ตรอก/ซอย ถนน ตำบล/แขวง อำเภอ/เขต จังหวัด

ต.อ.ปทุมธานี ต.ลำผักกูด อ.เมืองปทุมธานี กท

๖ สถิติ

๖.๑ เกิดวันที่: ○ ๑ ○ ๒ ○ ๓ ○ อื่นๆ

๖.๒ สถานที่ ตำบล/แขวง อำเภอ/เขต จังหวัด

ต.ลำผักกูด อ.เมืองปทุมธานี

๗ แจ้งการตายวันที่ 15 เดือน ธ.ค. พ.ศ. 30

๘ ใบรับแจ้งการตาย: ◉ ๑ ○ ๒

๙ ลงชื่อ ... นายทะเบียน ... ผู้รับแจ้ง

๑๐ ลงชื่อ ... (...)

๑๑ การเปลี่ยนแปลงการจัดการศพ

๑๒ 362

ลงชื่อ ... นายทะเบียน ...

(...) ผู้รับแจ้งการเปลี่ยนแปลง

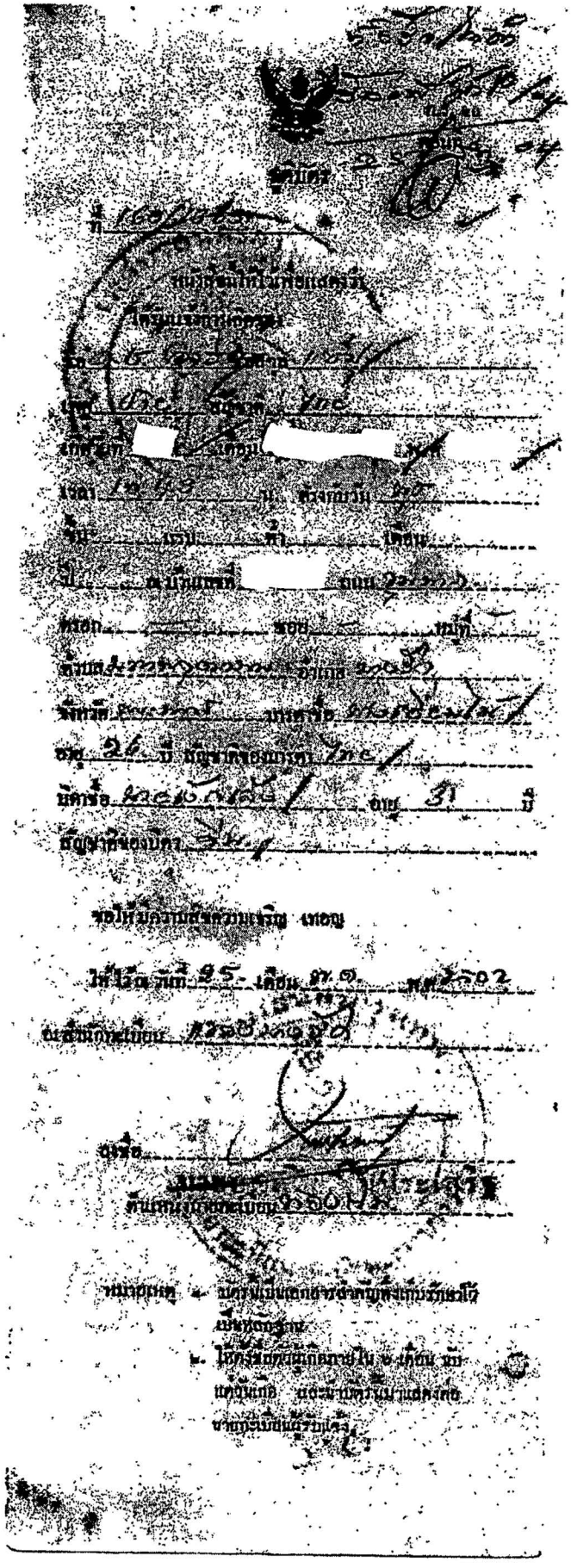

(สำเนา)

กรุท

เล่มที่ 1 ฉบับที่ 51 แบบ ช. 2

หนังสือสำคัญฉบับนี้ให้ไว้เพื่อแสดงว่า

[redacted]

อยู่บ้านเลขที่ เน [redacted] ตรอก หรือซอย -

หมู่ที่ - ตำบล [redacted] อำเภอ [redacted]

จังหวัด [redacted]

บิดาชื่อ [redacted] มารดาชื่อ [redacted]

ได้ขอจดทะเบียนชื่อสกุลว่า " [redacted] "

นายทะเบียนท้องที่ได้จดทะเบียนให้แล้ว

ขออวยพรให้ชื่อสกุลนี้ จงสถิตสถาพรและมีความสุขความเจริญตลอดกาลนาน

ที่ว่าการอำเภอ [redacted]

ให้ไว้ ณ วันที่ 16 กันยายน 2506

ลงชื่อ สำเนา ทองโสม

(นายสำเนา ทองโสม)

สำเนาอันถูกต้อง. นายทะเบียนท้องที่

ประทับตราประจำตำแหน่งเป็นสำคัญ

.....

0112

ด้านการคุ้มครองผู้บริโภคหรือส่งเสริมสิทธิและเสรีภาพของประชาชน

พลตำรวจโท เกียรติพงศ์ ขาวสำอางค์

กลุ่มงานบริการทั่วไป
ลำดับที่ 017
วันที่ ๒๖ ต.ค. ๖๖ เวลา 14.15 น.
สำนักกำกับและตรวจสอบ



ใบสมัคร
เข้ารับการสรรหาเป็นกรรมการกิจการกระจายเสียง
กิจการโทรทัศน์ และกิจการโทรคมนาคมแห่งชาติ

.....

ข้าพเจ้า ผศ.ภ.ท. เกียรติผงศ์ นามสกุล ชาวสวางค์

มีความประสงค์สมัครเข้ารับการสรรหาเป็นกรรมการกิจการกระจายเสียง กิจการโทรทัศน์ และกิจการโทรคมนาคมแห่งชาติ (โปรดระบุว่าเป็นผู้มีความรู้ความเชี่ยวชาญด้านใดด้านหนึ่งแต่เพียงด้านเดียว ตามที่บัญญัติไว้ในมาตรา ๖ แห่งพระราชบัญญัติองค์กรจัดสรรคลื่นความถี่และกำกับการประกอบกิจการวิทยุกระจายเสียง วิทยุโทรทัศน์ และกิจการโทรคมนาคม พ.ศ. ๒๕๕๓ แก้ไขเพิ่มเติม (ฉบับที่ ๒) พ.ศ. ๒๕๖๐)

- ☐ ด้านกิจการกระจายเสียง
- ☐ ด้านกิจการโทรทัศน์
- ☐ ด้านกิจการโทรคมนาคม
- ☐ ด้านวิศวกรรม
- ☐ ด้านกฎหมาย
- ☐ ด้านเศรษฐศาสตร์
- ☑ ด้านการคุ้มครองผู้บริโภคหรือส่งเสริมสิทธิและเสรีภาพของประชาชน

และมีลักษณะอย่างหนึ่งอย่างใดดังต่อไปนี้ (โปรดระบุว่ามีลักษณะอย่างหนึ่งอย่างใดตามที่บัญญัติไว้ในมาตรา ๑๔/๒ แห่งพระราชบัญญัติองค์กรจัดสรรคลื่นความถี่ฯ)

☐ ๑. เป็นหรือเคยเป็นข้าราชการพลเรือน พนักงานในหน่วยงานอื่นของรัฐหรือรัฐวิสาหกิจที่ดำรงตำแหน่งไม่ต่ำกว่ารองหัวหน้าส่วนราชการตั้งแต่ระดับกรมขึ้นไป หรือรองหัวหน้าหน่วยงานอื่นของรัฐที่เป็นนิติบุคคลหรือรัฐวิสาหกิจ ตามมาตรา ๑๔/๒ (๑)
(โปรดระบุรายละเอียด)

.....

.....

.....

.....

.....

.....

ผศ.ภ.ท.

☑ ๒. เป็นหรือเคยเป็นนายทหารหรือนายตำรวจที่มียศตั้งแต่พันเอก นาวาเอก นาวาอากาศเอก หรือพันตำรวจเอก อัตราเงินเดือนพันเอกพิเศษ นาวาเอกพิเศษ นาวาอากาศเอกพิเศษ หรือพันตำรวจเอกพิเศษขึ้นไป ตามมาตรา ๑๔/๒ (๒)
(โปรดระบุรายละเอียด)

พล.ต.ท. เกียรติพงศ์ ขาวสำอางค์
ตำแหน่ง ผู้ทรงคุณวุฒิพิเศษ สำนักงานตำรวจแห่งชาติ
อัตราเงินเดือน 76,800 บาท.

☐ ๓. ดำรงตำแหน่งหรือเคยดำรงตำแหน่งรองศาสตราจารย์ขึ้นไป ตามมาตรา ๑๔/๒ (๓)
(โปรดระบุรายละเอียด)

☐ ๔. เป็นหรือเคยเป็นผู้บริหารมาแล้วไม่น้อยกว่าสามปีในตำแหน่งไม่ต่ำกว่ารองกรรมการผู้จัดการในบริษัทมหาชนจำกัดที่มีทุนจดทะเบียนไม่น้อยกว่าห้าร้อยล้านบาท ตามมาตรา ๑๔/๒ (๔)
(โปรดระบุรายละเอียด)

พล.ต.ท.

☐ ๕ มีประสบการณ์การทำงานด้านการคุ้มครองผู้บริโภคหรือส่งเสริมสิทธิและเสรีภาพของประชาชนอย่างสม่ำเสมอและต่อเนื่องมาแล้วไม่น้อยกว่าสิบปี ตามมาตรา ๑๔/๒ (๕) (โปรดระบุรายละเอียด)

ระยะเวลา		ประสบการณ์การทำงานด้านการคุ้มครองผู้บริโภคหรือส่งเสริมสิทธิและเสรีภาพของประชาชน	รวมระยะเวลา (ปี/เดือน)
เริ่ม (เดือน/ปี)	ถึง (เดือน/ปี)		
พ.ย.53	ม.ค.63	เป็นคณะทำงาน ในคณะอนุกรรมการ	7 เดือน
		เพื่อพิจารณาร่าง พ.ร.บ. ส่งเสริมคุ้มครอง	
		ผู้บริโภค (ฉบับที่...) พ.ศ.	
ต.ค. 52	ต.ค.54	จัดทำหนังสือ คู่มือ ประชาชน เพื่อให้	2 ปี
		ผู้บริโภคได้รับความคุ้มครองที่ปลอดภัย	
		จนได้รับรางวัล อาทิ เครือข่ายอนุรักษ์	
		วัฒนธรรม	
ต.ค.55.	ต.ค.57.	จัดกิจกรรมผู้บริโภคสัญจร เกี่ยวกับ	2 ปี
		เฝ้าระวังสินค้าที่ไม่ปลอดภัย ในพื้นที่ต่างๆ	
		ในงานฝึกอบรม อาทิ อ.เกาะพะงัน	
		อ.สุราษฎร์ธานี	
ต.ค.57.	ต.ค.58	ดำเนินโครงการ หลวงปลอดภัย จากรถ	1 ปี
		ให้กับผู้ประกอบการ รถ.จอย. และผู้ขับขี่	
		และการมีวินัย อ.สุราษฎร์ธานี	
ต.ค. 58	ต.ค.59.	ดำเนินการตามโครงการ ความรู้	1 ปี
		ความเข้าใจ เพื่อป้องกันการใช้ยาเสพ	
		ติดในเด็กนักเรียน	
ต.ค. 59	มี.ค.63.	ร้องเรียนอาคารประกอบกิจการ ที่ไม่ได้	3 ปี 5 เดือน
		รับความเป็นธรรม จากการปฏิบัติหน้าที่	
		ของเจ้าหน้าที่ต่างๆ ในฐานะของ	
		ผู้บริโภค	
พ.ย.52.	ต.ค.62	เป็นที่ปรึกษามูลนิธิศูนย์วิจัยและ	10 ปี
		พัฒนาผู้บริโภคภาคใต้	
รวมระยะเวลาทั้งสิ้น 10 ปี - เดือน			

หมายเหตุ : ระยะเวลาให้นับถึงวันสมัครเข้ารับการสรรหา

พ.ย.ท.

☐ ๖. มีประสบการณ์ด้านการบริหารกิจการกระจายเสียง กิจการโทรทัศน์ หรือกิจการโทรคมนาคม อย่างสม่ำเสมอและต่อเนื่องมาแล้วไม่น้อยกว่าสิบปี ตามมาตรา ๑๔/๒ (๖) (โปรดระบุรายละเอียด)

ระยะเวลา		ประสบการณ์ด้านการบริหารกิจการกระจายเสียง กิจการโทรทัศน์ หรือกิจการโทรคมนาคม	รวมระยะเวลา (ปี/เดือน)
เริ่ม (เดือน/ปี)	ถึง (เดือน/ปี)		
รวมระยะเวลาทั้งสิ้น ..... ปี ..... เดือน			

หมายเหตุ : ระยะเวลาให้นับถึงวันสมัครเข้ารับการสรรหา

ผ.ส.ท.

๑. ประวัติส่วนตัว

ประวัติส่วนตัว

๒. สถานที่อยู่ปัจจุบัน

ที่อยู่ปัจจุบัน

สถานที่ส่งเอกสารและติดต่อได้สะดวก

☐ สถานที่เดียวกับที่อยู่ปัจจุบัน

☑ สถานที่ทำงาน / ที่บ้าน / เลขที่ ..... หมู่ที่ ...7..... ตรอก / ซอย.....

ถนน ..... ตำบล / แขวง บางตลาด อำเภอ / เขต ปากเกร็ด

จังหวัด นนทบุรี รหัสไปรษณีย์ 11120 โทรศัพท์ .....

โทรสาร - โทรศัพท์เคลื่อนที่ .....

อีเมล์.....

๓. วุฒิการศึกษาและการฝึกอบรม/ดูงาน

๓.๑ วุฒิการศึกษา (ตั้งแต่ระดับปริญญาตรีหรือเทียบเท่าขึ้นไป)

(๑) ชื่อปริญญา วท.บ. สถานศึกษา โรงเรียนนายร้อยตำรวจ

ปีที่สำเร็จการศึกษา พ.ศ. 2524

(๒) ชื่อปริญญา ศศ.ม. สถานศึกษา มหาวิทยาลัยเกษตรศาสตร์

ปีที่สำเร็จการศึกษา พ.ศ. 2542

(๓) ชื่อปริญญา.....สถานศึกษา.....

ปีที่สำเร็จการศึกษา.....

(๔) ชื่อปริญญา.....สถานศึกษา.....

ปีที่สำเร็จการศึกษา.....

(๕) ชื่อปริญญา.....สถานศึกษา.....

ปีที่สำเร็จการศึกษา.....

(๖) ชื่อปริญญา.....สถานศึกษา.....

ปีที่สำเร็จการศึกษา.....

(๗) ชื่อปริญญา.....สถานศึกษา.....

ปีที่สำเร็จการศึกษา.....

พ.ต.ท.

๓.๒ การฝึกอบรม/ดูงาน

(๑) ชื่อหลักสูตร ผู้บริหารระดับสูง สถาบันวิทยาการตลาดทุน (วตท.)

สถาบัน วิทยาการตลาดทุน รุ่นที่ 3

ระยะเวลาตั้งแต่ 1 เม.ย. 49 ถึง 16 ธันวาคม 2549 รวม ..... ปี 8 เดือน

(๒) ชื่อหลักสูตร วิทยาลัยป้องกันราชอาณาจักร (วปอ.)

สถาบัน วิทยาลัยป้องกันราชอาณาจักร

ระยะเวลาตั้งแต่ 1 ต.ค. 56 ถึง 30 ก.ย. 57 รวม 1 ปี — เดือน

(๓) ชื่อหลักสูตร.....

สถาบัน.....

ระยะเวลาตั้งแต่ ..... ถึง ..... รวม ..... ปี ..... เดือน

(๔) ชื่อหลักสูตร.....

สถาบัน.....

ระยะเวลาตั้งแต่ ..... ถึง ..... รวม ..... ปี ..... เดือน

(๕) ชื่อหลักสูตร.....

สถาบัน.....

ระยะเวลาตั้งแต่ ..... ถึง ..... รวม ..... ปี ..... เดือน

(๖) ชื่อหลักสูตร.....

สถาบัน.....

ระยะเวลาตั้งแต่ ..... ถึง ..... รวม ..... ปี ..... เดือน

(๗) ชื่อหลักสูตร.....

สถาบัน.....

ระยะเวลาตั้งแต่ ..... ถึง ..... รวม ..... ปี ..... เดือน

๔. ประสบการณ์การทำงานที่ผ่านมา (ให้ระบุเฉพาะตำแหน่งสำคัญ ๆ และระยะเวลาของการดำรงตำแหน่งนั้น)

๔.๑ ประวัติการทำงาน (ทั้งภาครัฐและภาคเอกชน)

(๑) ตำแหน่ง สวส.สน.หัวหมาก

ระยะเวลาตั้งแต่ 1 ต.ค. 2534 ถึง 1 พ.ค. 2537 รวม 2 ปี 7 เดือน

หน่วยงาน กองบัญชาการตำรวจนครบาล

สถานที่ตั้ง.....

..... โทรศัพท์.....

พล.ต.ท.

(๒) ตำแหน่ง สว.พ. สืบสวนพิเศษ กก.สตร. บก.สปพ.

ระยะเวลาตั้งแต่ 1 ผ.ค. 37 ถึง 20 ต.ค. 39 รวม 2 ปี 5 เดือน

หน่วยงาน กองบัญชาการตำรวจนครบาล.

สถานที่ตั้ง

โทรศัพท์

(๓) ตำแหน่ง ผกก. 3. บก.อก.ภ. 3.

ระยะเวลาตั้งแต่ 16 พ.ย. 44 ถึง 14 ผ.ค. 50. รวม 5 ปี 6. เดือน

หน่วยงาน กองบัญชาการตำรวจภูธรภาค. 3.

สถานที่ตั้ง

โทรศัพท์

(๔) ตำแหน่ง รอง พบก.ปทส.

ระยะเวลาตั้งแต่ 1 พ.ย. 51 ถึง 1 ต.ค. 55 รวม 4 ปี 1 เดือน

หน่วยงาน กองบัญชาการตำรวจสอบสวนกลาง

สถานที่ตั้ง

โทรศัพท์

(๕) ตำแหน่ง พบก. ภ.จว. สุราษฎร์ธานี

ระยะเวลาตั้งแต่ 1 ต.ค. 55 ถึง 1 ต.ค. 57 รวม 2 ปี เดือน

หน่วยงาน กองบัญชาการตำรวจภูธรภาค. 8

สถานที่ตั้ง

โทรศัพท์

(๖) ตำแหน่ง พบก. ภ.จว. นครศรีธรรมราช.

ระยะเวลาตั้งแต่ 1 ต.ค. 57 ถึง 1 ต.ค. 58. รวม 1 ปี เดือน

หน่วยงาน กองบัญชาการตำรวจภูธรภาค. 8.

สถานที่ตั้ง

โทรศัพท์

พล.ต.ท.

(๗) ตำแหน่ง ผู้ทรงคุณวุฒิพิเศษ สำนักงานตำรวจแห่งชาติ

ระยะเวลาตั้งแต่ 1 มี.ค. 63 ถึง 30 ก.ย. 63 รวม - ปี 6 เดือน

หน่วยงาน สำนักงานตำรวจแห่งชาติ

สถานที่ตั้ง.....

..... โทรศัพท์.....

๔๒ ประวัติการเป็นกรรมการ ที่ปรึกษา หรือผู้ทรงคุณวุฒิที่สำคัญ

(๑) ตำแหน่ง.....

ระยะเวลาตั้งแต่ ..... ถึง ..... รวม ..... ปี ..... เดือน

หน่วยงาน.....

สถานที่ตั้ง.....

..... โทรศัพท์.....

(๒) ตำแหน่ง.....

ระยะเวลาตั้งแต่ ..... ถึง ..... รวม ..... ปี ..... เดือน

หน่วยงาน.....

สถานที่ตั้ง.....

..... โทรศัพท์.....

(๓) ตำแหน่ง.....

ระยะเวลาตั้งแต่ ..... ถึง ..... รวม ..... ปี ..... เดือน

หน่วยงาน.....

สถานที่ตั้ง.....

..... โทรศัพท์.....

(๔) ตำแหน่ง.....

ระยะเวลาตั้งแต่ ..... ถึง ..... รวม ..... ปี ..... เดือน

หน่วยงาน.....

สถานที่ตั้ง.....

..... โทรศัพท์.....

(๕) ตำแหน่ง.....

ระยะเวลาตั้งแต่ ..... ถึง ..... รวม ..... ปี ..... เดือน

หน่วยงาน.....

สถานที่ตั้ง.....

..... โทรศัพท์.....

(๖) ตำแหน่ง.....

ระยะเวลาตั้งแต่ ..... ถึง ..... รวม ..... ปี ..... เดือน

หน่วยงาน.....

สถานที่ตั้ง.....

..... โทรศัพท์.....

(๗) ตำแหน่ง.....

ระยะเวลาตั้งแต่ ..... ถึง ..... รวม ..... ปี ..... เดือน

หน่วยงาน.....

สถานที่ตั้ง.....

..... โทรศัพท์.....

๕. ปัจจุบันดำรงตำแหน่งหรือประกอบอาชีพหรือวิชาชีพ

๕๑ ปัจจุบันเป็นข้าราชการซึ่งมีตำแหน่งหรือเงินเดือนประจำ (ข้าราชการบำนาญ โปรดระบุในข้อนี้)

ตำแหน่ง ข้าราชการบำนาญ ระดับ ส. 8.

เงินเดือน ๑๒,๑๒๐ บาท สังกัด สำนักงานศาลยุติธรรม

โทรศัพท์ .....

๕๒ ปัจจุบันเป็นพนักงานหรือลูกจ้างของหน่วยงานของรัฐ รัฐวิสาหกิจ หรือราชการส่วนท้องถิ่น หรือเป็นกรรมการ หรือที่ปรึกษาของหน่วยงานของรัฐหรือรัฐวิสาหกิจ

ตำแหน่ง .....ระดับ .....

เงินเดือน ..... บาท หน่วยงาน .....

โทรศัพท์ .....

๕.๓ ปัจจุบันดำรงตำแหน่งหรือเป็นพนักงาน ผู้ถือหุ้น หรือหุ้นส่วนในบริษัท ห้างหุ้นส่วน หรือนิติบุคคลอื่นใด ที่ดำเนินธุรกิจโดยมุ่งหาผลกำไร หรือรายได้มาแบ่งปันกัน (โปรดระบุรายละเอียด)

ตำแหน่ง .....

บริษัท / ห้างหุ้นส่วน / นิติบุคคลอื่นใด .....

ประกอบธุรกิจด้าน .....

สถานที่ตั้ง .....

โทรศัพท์ ..... เงินเดือน ..... บาท

๕.๔ เป็นลูกจ้างของบุคคล (นอกเหนือจากการเป็นลูกจ้างตามข้อ ๕.๒)

ชื่อ (นายจ้าง) ..... นามสกุล .....

สถานที่ตั้ง .....

โทรศัพท์ ..... เงินเดือน ..... บาท

๕.๕ ปัจจุบันประกอบอาชีพหรือวิชาชีพอิสระอื่นใด (โปรดระบุรายละเอียดพร้อมสถานที่ประกอบการ)

ประเภท .....

สถานที่ประกอบการ .....

โทรศัพท์ .....รายได้/เงินเดือน .....บาท

๖. มีลักษณะต้องห้ามอย่างหนึ่งอย่างใดดังต่อไปนี้ หรือไม่

๖.๑ เป็นผู้ดำรงตำแหน่งทางการเมือง

☑ ไม่เป็น

☐ เป็น (โปรดระบุ) .....

.....

๖.๒ เป็นผู้ดำรงตำแหน่งใดในพรรคการเมือง

☑ ไม่เป็น

☐ เป็น (โปรดระบุ) .....

.....

๖.๓ เป็นบุคคลวิกลจริตหรือจิตฟั่นเฟือนไม่สมประกอบ

☑ ไม่เป็น

☐ เป็น (โปรดระบุ) .....

.....

๖.๔ เป็นผู้ติดยาเสพติดให้โทษ

☑ ไม่เป็น

☐ เป็น (โปรดระบุ) .....

.....

๖.๕ เป็นบุคคลล้มละลายหรือเคยเป็นบุคคลล้มละลายทุจริต

- บุคคลล้มละลาย

☑ ไม่เป็น

☐ เป็น (โปรดระบุ) .....

.....

- บุคคลล้มละลายทุจริต

☑ ไม่เคยเป็น

☐ เคยเป็น (โปรดระบุ).....

.....

๖.๖ เป็นบุคคลที่ต้องคำพิพากษาให้จำคุกและถูกคุมขังอยู่โดยหมายของศาล

☑ ไม่เป็น

☐ เป็น (โปรดระบุ) .....

.....

๖.๗ เคยต้องคำพิพากษาอันถึงที่สุดว่ากระทำความผิดใด เว้นแต่เป็นความผิดอันได้กระทำโดยประมาท ความผิดลหุโทษ หรือความผิดฐานหมิ่นประมาท

☑ ไม่เคย

☐ เคย (โปรดระบุ) .....

.....

๖.๘ เคยถูกไล่ออก ปลดออก หรือให้ออกจากราชการ หน่วยงานของรัฐหรือรัฐวิสาหกิจ หรือจากหน่วยงานของเอกชน เพราะทุจริตต่อหน้าที่ หรือประพฤติชั่วอย่างร้ายแรง หรือถือว่ากระทำการทุจริตและประพฤติมิชอบในวงราชการ

☑ ไม่เคย

☐ เคย (โปรดระบุ) .....

.....

ผ.ต.ท.

๖.๙ เคยต้องคำพิพากษาหรือคำสั่งของศาลให้ทรัพย์สินตกเป็นของแผ่นดินเพราะร่ำรวยผิดปกติ หรือมีทรัพย์สินเพิ่มขึ้นผิดปกติ

☑ ไม่เคย

☐ เคย (โปรดระบุ) .....

.....

๖.๑๐ เป็นตุลาการศาลรัฐธรรมนูญ กรรมการการเลือกตั้ง ผู้ตรวจการแผ่นดิน กรรมการป้องกันและปราบปรามการทุจริตแห่งชาติ กรรมการตรวจเงินแผ่นดิน หรือกรรมการสิทธิมนุษยชนแห่งชาติ

☑ ไม่เป็น

☐ เป็น (โปรดระบุ) .....

.....

๖.๑๑ เคยถูกวุฒิสภามีมติให้ถอดถอนออกจากตำแหน่ง

☑ ไม่เคย

☐ เคย (โปรดระบุ) .....

.....

๖.๑๒ เป็นหรือเคยเป็นกรรมการ ผู้จัดการ ผู้บริหาร ที่ปรึกษา พนักงาน ผู้ถือหุ้น หรือหุ้นส่วนในบริษัทหรือห้างหุ้นส่วนหรือนิติบุคคลอื่นใด บรรดาที่ประกอบธุรกิจด้านกิจการกระจายเสียง กิจการโทรทัศน์ หรือกิจการโทรคมนาคม ในระยะเวลาหนึ่งปีก่อนได้รับการคัดเลือกตามมาตรา ๑๕

☑ ไม่เป็น

☐ เป็น (โปรดระบุรายละเอียดและช่วงเวลา พร้อมแนบเอกสารหลักฐานที่เกี่ยวกับบริษัทหรือห้างหุ้นส่วนหรือนิติบุคคลดังกล่าว)

.....

.....

☑ ไม่เคยเป็น

☐ เคยเป็น (โปรดระบุรายละเอียดและช่วงเวลา พร้อมแนบเอกสารหลักฐานที่เกี่ยวกับบริษัทหรือห้างหุ้นส่วนหรือนิติบุคคลดังกล่าว)

.....

.....

พล.อ.ท.

๖.๑๓ เป็นผู้อยู่ในระหว่างต้องห้ามมิให้ดำรงตำแหน่งทางการเมือง

☑ ไม่เป็น

☐ เป็น (โปรดระบุ) .....

.....

๖.๑๔ เคยเป็นผู้ต้องพ้นจากตำแหน่งกรรมการ หรือผู้บริหารบริษัทมหาชนจำกัด เพราะเหตุมีลักษณะที่แสดงถึงการขาดความเหมาะสมที่จะได้รับความไว้วางใจให้บริหารจัดการกิจการที่มีมหาชนเป็นผู้ถือหุ้นตามกฎหมายว่าด้วยหลักทรัพย์และตลาดหลักทรัพย์

☑ ไม่เคยเป็น

☐ เคยเป็น (โปรดระบุ) .....

.....

๗. เคยถูกตั้งกรรมการสอบสวนทางวินัย หรือเคยถูกลงโทษทางวินัย หรือมีคดีอยู่ในระหว่างการพิจารณาของศาลหรือเคยถูกดำเนินคดีในเรื่องใด ๆ หรือเคยถูกฟ้องร้องเป็นคู่ความในคดีอาญาหรือคดีล้มละลายหรือไม่ อย่างไร

☑ ไม่เคย

☐ เคย (โปรดระบุรายละเอียดให้ชัดเจน) .....

.....

.....

.....

.....

.....

.....

.....

.....

.....

.....

.....

.....

.....

.....

.....

ผส.ธ.ท.

๘. **ความรู้ ความเชี่ยวชาญ ประสบการณ์และผลงานที่จะยังประโยชน์ต่อการปฏิบัติหน้าที่ของ กสทช. ในด้านที่สมัคร** (โดยระบุผลงาน เช่น ตำราทางวิชาการ บทความ วิทยานิพนธ์ รายงาน ผลงานศึกษาหรือวิจัย ประสบการณ์หรือผลงานในด้านที่สมัคร เป็นต้น)

เป็นรองจเวตำรวจ. รับคำร้องเรียน จากประชาชนที่ไม่ได้รับความเป็นธรรม จากการปฏิบัติหน้าที่ของตำรวจ. หรือจากผู้กระทำผิดกฎหมายทั่วไป. และดำเนินการแก้ไข. ให้ประชาชนผู้ร้องเรียนได้รับความเป็นธรรม ในช่วงปี พ.ศ. 2559 ถึง พ.ศ. 2563

ผ.ต.ท.

*** ทั้งนี้ ได้แนบเอกสารและหลักฐานประกอบที่เกี่ยวข้องซึ่งได้ลงลายมือชื่อรับรองสำเนาถูกต้อง มาพร้อมใบสมัครแล้ว**

☑ (๑) รูปถ่ายสี หน้าตรงไม่สวมหมวก และไม่ใส่แว่นตาดำ ขนาด ๒ นิ้ว ถ่ายไว้ไม่เกิน ๑ ปี นับถึงวันสมัคร จำนวน ๒ รูป

☑ (๒) สำเนาทะเบียนบ้าน จำนวน ๑ ฉบับ

☑ (๓) สำเนาบัตรประจำตัวประชาชน หรือสำเนาบัตรประจำตัวอื่นซึ่งทางราชการหรือหน่วยงานของรัฐออกให้อย่างใดอย่างหนึ่ง จำนวน ๑ ฉบับ

☑ (๔) เอกสารและหลักฐานที่แสดงความรู้ ความเชี่ยวชาญ ประสบการณ์และผลงานที่จะยังประโยชน์ต่อการปฏิบัติหน้าที่ของ กสทช. ด้านที่สมัคร

☑ (๕) เอกสารและหลักฐานที่แสดงว่าเป็นบุคคลผู้มีลักษณะอย่างหนึ่งอย่างใดตามมาตรา ๑๔/๒ แห่งพระราชบัญญัติองค์กรจัดสรรคลื่นความถี่ฯ ตามที่ผู้สมัครระบุไว้ในใบสมัคร (โดยหากเป็นผู้สมัครตามมาตรา ๑๔/๒ (๑) (๒) (๓) หรือ (๔) จะต้องแสดงเอกสารหลักฐาน เช่นหนังสือรับรองจากต้นสังกัด สำเนาคำสั่งแต่งตั้ง หรือหนังสือรับรองเงินเดือน เป็นต้น ในส่วนของผู้สมัครตามมาตรา ๑๔/๒ (๕) หรือ (๖) จะต้องแสดงสำเนาเอกสารหลักฐาน เช่น สัญญาจ้าง คำสั่ง ประกาศ หรือรายงานการประชุมขององค์กรหรือหน่วยงาน เป็นต้น)

☑ (๖) เอกสารแสดงวิสัยทัศน์ของผู้สมัครที่แสดงถึงการนำความรู้ ความเชี่ยวชาญ และประสบการณ์ของตนเพื่อนำมากำหนดทิศทางหรือเป้าหมายในการปฏิบัติหน้าที่ของ กสทช. ตามพระราชบัญญัติองค์กรจัดสรรคลื่นความถี่ฯ จำนวนไม่เกิน ๓ หน้ากระดาษ ขนาดมาตรฐาน เอ ๔ โดยใช้ภาษาไทย ชนิดตัวพิมพ์ธรรมดา แบบ Angsana New ขนาด ๑๖ พอยต์ ไม่เกิน ๓๒ บรรทัด ต่อหนึ่งหน้ากระดาษ **(หากเอกสารดังกล่าวไม่ถูกต้องตามที่กำหนด คณะกรรมการสรรหาอาจไม่รับไว้พิจารณา)**

☐ (๗) กรณีที่ผู้สมัครเป็นผู้ที่มีบิดาและมารดาที่มีสัญชาติอื่น ให้แสดงหลักฐานที่แสดงว่าเป็นผู้มีสัญชาติไทยโดยการเกิด (สำเนาใบสำคัญประจำตัวคนต่างด้าว หรือใบสำคัญถิ่นที่อยู่ของบิดาและมารดา และสูติบัตรของผู้สมัคร)

☐ (๘) เอกสารหรือหลักฐานที่จำเป็นอื่น ๆ เช่น หลักฐานการเปลี่ยนชื่อตัวและชื่อสกุล เป็นต้น (ถ้ามี)

☑ (๙) ใบรับรองแพทย์ จากแพทย์ซึ่งได้ขึ้นทะเบียนและรับใบอนุญาตเป็นผู้ประกอบวิชาชีพเวชกรรมจากแพทยสภา ซึ่งออกให้ไว้ไม่เกิน ๑ เดือน นับถึงวันสมัคร

(* เอกสารและหลักฐานตาม (๒) (๓) (๔) (๕) (๖) (๗) (๘) และ (๙) ให้ผู้สมัครจัดทำจำนวนสิบชุด พร้อมลงลายมือชื่อกำกับทุกหน้า แต่ถ้าเป็นเอกสารตาม (๔) ที่ตีพิมพ์เป็นเล่มให้ลงลายมือชื่อเฉพาะหน้าแรกของเอกสาร หากปรากฏว่าเอกสารและหลักฐานประกอบการรับสมัครไม่ถูกต้องครบถ้วนตามที่กำหนด คณะกรรมการสรรหาจะไม่รับไว้พิจารณา)

พ.ต.ท.

ข้าพเจ้าขอรับรองว่าเป็นบุคคลผู้มีคุณสมบัติและไม่มีลักษณะต้องห้าม มีความรู้ ความเชี่ยวชาญ ประสบการณ์ และผลงานตามมาตรา ๖ มาตรา ๗ มาตรา ๑๔/๑ และมีลักษณะอย่างหนึ่งอย่างใด ตามมาตรา ๑๔/๒ แห่งพระราชบัญญัติองค์กรจัดสรรคลื่นความถี่และกำกับการประกอบกิจการวิทยุกระจายเสียง วิทยุโทรทัศน์ และกิจการโทรคมนาคม พ.ศ. ๒๕๕๓ แก้ไขเพิ่มเติม (ฉบับที่ ๒) พ.ศ. ๒๕๖๐ และขอรับรองว่ารายละเอียดเกี่ยวกับประวัติของข้าพเจ้าตามที่ระบุไว้ข้างต้นพร้อมเอกสารและหลักฐานประกอบที่เกี่ยวข้องเป็นความจริงทุกประการ

ในกรณีที่ตรวจพบว่าข้อความข้างต้นนี้ไม่ตรงกับความเป็นจริง หรือปกปิดข้อความจริงที่ควรแจ้งให้ทราบ และก่อให้เกิดความเสียหายต่อคณะกรรมการสรรหาหรือสำนักงานเลขาธิการวุฒิสภา หรือผู้อื่น ข้าพเจ้าถือเป็นความรับผิดชอบของข้าพเจ้าเองทั้งสิ้น

ข้าพเจ้ายินยอมให้สำนักงานเลขาธิการวุฒิสภาเปิดเผย หรือสำเนาใบสมัคร เอกสารและหลักฐานประกอบการสมัคร ตลอดจนข้อมูล เอกสาร และหลักฐานใด ๆ ที่ข้าพเจ้าได้ให้ไว้ต่อสำนักงานเลขาธิการวุฒิสภาได้

นอกจากนี้ ข้าพเจ้ายินยอมให้หน่วยงานของรัฐ เจ้าหน้าที่ของรัฐ หน่วยงานเอกชน ตลอดจนหน่วยงานและบุคคลอื่นใด ที่มีข้อมูลข่าวสารของข้าพเจ้าหรือที่เกี่ยวข้องกับข้าพเจ้าอยู่ในความครอบครองหรือควบคุมดูแล ไม่ว่าจะเป็นข้อมูลข่าวสารส่วนบุคคลหรือข้อมูลข่าวสารประเภทอื่นใดก็ตาม สามารถดำเนินการเปิดเผยและสำเนาข้อมูลข่าวสารดังกล่าวทั้งหมด ให้แก่คณะกรรมการสรรหาและสำนักงานเลขาธิการวุฒิสภา เพื่อประโยชน์ในการคัดเลือกกรรมการกิจการกระจายเสียง กิจการโทรทัศน์ และกิจการโทรคมนาคมแห่งชาติได้ ทั้งนี้ โดยให้ถือว่าเป็นการให้ความยินยอมทั้งกรณีทั่วไป และตามกฎหมายว่าด้วยข้อมูลข่าวสารของราชการ

ก่อนยื่นใบสมัครฉบับนี้ ข้าพเจ้าได้ศึกษาและทำความเข้าใจพระราชบัญญัติองค์กรจัดสรรคลื่นความถี่และกำกับการประกอบกิจการวิทยุกระจายเสียง วิทยุโทรทัศน์ และกิจการโทรคมนาคม พ.ศ. ๒๕๕๓ และที่แก้ไขเพิ่มเติม และระเบียบคณะกรรมการสรรหากรรมการกิจการกระจายเสียง กิจการโทรทัศน์ และกิจการโทรคมนาคมแห่งชาติ ว่าด้วยหลักเกณฑ์และวิธีการคัดเลือกผู้สมควรได้รับเลือกเป็นกรรมการกิจการกระจายเสียง กิจการโทรทัศน์ และกิจการโทรคมนาคมแห่งชาติ พ.ศ. ๒๕๖๓ ตลอดจนกฎ ประกาศ และระเบียบที่เกี่ยวข้อง รวมทั้งใบสมัครฉบับนี้ และเอกสารหลักฐานแนบท้ายต่าง ๆ ทั้งหมด โดยตลอดเป็นอย่างดีแล้ว ข้าพเจ้าขอแสดงเจตนายอมรับและสมัครใจปฏิบัติตามบทบัญญัติ ข้อกำหนด หลักเกณฑ์ ขั้นตอน และวิธีการต่าง ๆ ที่ได้กำหนดไว้ในกฎหมาย กฎ ประกาศ และระเบียบดังกล่าว รวมทั้งใบสมัครฉบับนี้ และเอกสารหลักฐานแนบท้ายทั้งหมด

ลงชื่อ ผอ.ต.ท.

(เกียรติพงศ์ ทวสำอางค์)

ผู้สมัคร

วันที่ 28 เดือน กุมภาพ พ.ศ. 2563

สำเนาบัตรประจำตัวประชาชน

สำเนาทะเบียนบ้าน

ด้านการคุ้มครองผู้บริโภคหรือส่งเสริมสิทธิและเสรีภาพของประชาชน

นายต่อพงศ์ เสลานนท์

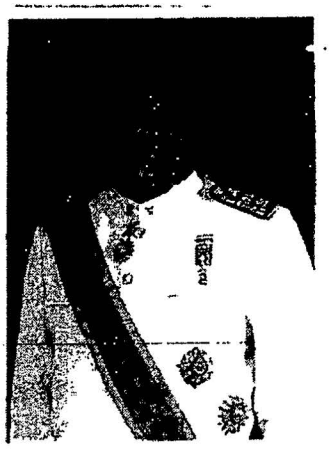

ใบสมัคร
เข้ารับการสรรหาเป็นกรรมการกิจการกระจายเสียง
กิจการโทรทัศน์ และกิจการโทรคมนาคมแห่งชาติ

.....

ข้าพเจ้า.....นายต่อพงศ์..... **นามสกุล** .....เสลานนท์.....

มีความประสงค์สมัครเข้ารับการสรรหาเป็นกรรมการกิจการกระจายเสียง กิจการโทรทัศน์ และกิจการโทรคมนาคมแห่งชาติ (โปรดระบุว่าเป็นผู้มีความรู้ความเชี่ยวชาญด้านใดด้านหนึ่งแต่เพียงด้านเดียว ตามที่บัญญัติไว้ในมาตรา ๖ แห่งพระราชบัญญัติองค์กรจัดสรรคลื่นความถี่และกำกับการประกอบกิจการวิทยุกระจายเสียง วิทยุโทรทัศน์ และกิจการโทรคมนาคม พ.ศ. ๒๕๕๓ แก้ไขเพิ่มเติม (ฉบับที่ ๒) พ.ศ. ๒๕๖๐)

- ☐ ด้านกิจการกระจายเสียง
- ☐ ด้านกิจการโทรทัศน์
- ☐ ด้านกิจการโทรคมนาคม
- ☐ ด้านวิศวกรรม
- ☐ ด้านกฎหมาย
- ☐ ด้านเศรษฐศาสตร์
- ☑ ด้านการคุ้มครองผู้บริโภคหรือส่งเสริมสิทธิและเสรีภาพของประชาชน

และมีลักษณะอย่างหนึ่งอย่างใดดังต่อไปนี้ (โปรดระบุว่ามีลักษณะอย่างหนึ่งอย่างใดตามที่บัญญัติไว้ในมาตรา ๑๔/๒ แห่งพระราชบัญญัติองค์กรจัดสรรคลื่นความถี่ฯ)

☐ ๑. เป็นหรือเคยเป็นข้าราชการพลเรือน พนักงานในหน่วยงานอื่นของรัฐหรือรัฐวิสาหกิจที่ดำรงตำแหน่งไม่ต่ำกว่ารองหัวหน้าส่วนราชการตั้งแต่ระดับกรมขึ้นไป หรือรองหัวหน้าหน่วยงานอื่นของรัฐที่เป็นนิติบุคคลหรือรัฐวิสาหกิจ ตามมาตรา ๑๔/๒ (๑)
(โปรดระบุรายละเอียด)

.....

.....

.....

.....

.....

.....

สำเนาถูกต้อง

☐ ๒. เป็นหรือเคยเป็นนายทหารหรือนายตำรวจที่มียศตั้งแต่พันเอก นาวาเอก นาวาอากาศเอก หรือพันตำรวจเอก อัตราเงินเดือนพันเอกพิเศษ นาวาเอกพิเศษ นาวาอากาศเอกพิเศษ หรือพันตำรวจเอกพิเศษขึ้นไป ตามมาตรา ๑๔/๒ (๒)
(โปรดระบุรายละเอียด)

.....

.....

.....

.....

.....

.....

☐ ๓. ดำรงตำแหน่งหรือเคยดำรงตำแหน่งรองศาสตราจารย์ขึ้นไป ตามมาตรา ๑๔/๒ (๓)
(โปรดระบุรายละเอียด)

.....

.....

.....

.....

.....

.....

☐ ๔. เป็นหรือเคยเป็นผู้บริหารมาแล้วไม่น้อยกว่าสามปีในตำแหน่งไม่ต่ำกว่ารองกรรมการผู้จัดการในบริษัทมหาชนจำกัดที่มีทุนจดทะเบียนไม่น้อยกว่าห้าร้อยล้านบาท ตามมาตรา ๑๔/๒ (๔)
(โปรดระบุรายละเอียด)

.....

.....

.....

.....

.....

.....

☑ ๕. มีประสบการณ์การทำงานด้านการคุ้มครองผู้บริโภคหรือส่งเสริมสิทธิและเสรีภาพของประชาชนอย่างสม่ำเสมอและต่อเนื่องมาแล้วไม่น้อยกว่าสิบปี ตามมาตรา ๑๔/๒ (๕) (โปรดระบุรายละเอียด)

ระยะเวลา		ประสบการณ์การทำงานด้านการคุ้มครองผู้บริโภคหรือส่งเสริมสิทธิและเสรีภาพของประชาชน	รวมระยะเวลา (ปี/เดือน)
เริ่ม (เดือน/ปี)	ถึง (เดือน/ปี)		
ก.ย.๒๕๔๓	ก.ย. ๒๕๖๓	กรรมการสมาคมคนตาบอดแห่งประเทศไทย ในตำแหน่ง - ประชาสัมพันธ์ - อุปนายก - นายกสมาคมฯ	๒๐ ปี
ส.ค. ๒๕๔๘	ปัจจุบัน	กรรมการสภาคนพิการทุกประเภทแห่งประเทศไทย ในตำแหน่ง - ประชาสัมพันธ์ - ประธานฝ่ายสื่อสารสาธารณะ - อุปนายก และประธานฝ่ายเทคโนโลยีสารสนเทศและการสื่อสารสารณะ - นายกสมาคมฯ	๑๕ ปี ๒ เดือน
ส.ค. ๒๕๔๘	ก.ค. ๒๕๕๗	สมาชิกสภาที่ปรึกษาเศรษฐกิจและสังคมแห่งชาติ	๘ ปี ๑๑ เดือน
พ.ค.๒๕๕๐	ธ.ค. ๒๕๕๗	คณะทำงาน / รองประธานคณะทำงานการพัฒนาคุณภาพชีวิต สาธารณสุข และคุ้มครองผู้บริโภค สมาชิกสภาที่ปรึกษาเศรษฐกิจและสังคมแห่งชาติ	๗ ปี ๗ เดือน

ก.ย. ๒๕๕๐	ธ.ค. ๒๕๕๖	คณะกรรมการสถาบันคุ้มครองผู้บริโภคในกิจการโทรคมนาคม คณะกรรมการกิจการโทรคมนาคมแห่งชาติ	๕ ปี ๑๐ เดือน
พ.ค.๒๕๕๑	ก.ย. ๒๕๖๓	คณะอนุกรรมการบุคคลพิการทางการเห็น คณะกรรมการส่งเสริมและพัฒนาคุณภาพชีวิตคนพิการแห่งชาติ / ประธานคณะอนุกรรมการส่งเสริมและพัฒนาคุณภาพชีวิตคนพิการทางการเห็น คณะกรรมการส่งเสริมและพัฒนาคุณภาพชีวิตคนพิการ	๑๒ ปี ๔ เดือน
มี.ค. ๒๕๕๑	มี.ค. ๒๕๕๒	คณะอนุกรรมการวิทยุกระจายเสียงและวิทยุโทรทัศน์ คณะกรรมการกิจการโทรคมนาคมแห่งชาติ	๑ ปี
ก.พ. ๒๕๕๒	ก.พ. ๒๕๕๘	คณะทำงานด้านกิจการที่ไม่ใช้คลื่นความถี่ คณะอนุกรรมการวิทยุกระจายเสียง และวิทยุโทรทัศน์ / ประธานคณะอนุกรรมการกิจการไม่ใช้คลื่นความถี่ คณะกรรมการกิจการกระจายเสียงกิจการโทรทัศน์ และกิจการโทรคมนาคมแห่งชาติ	๖ ปี
ก.พ. ๒๕๕๒	ก.พ. ๒๕๕๓	คณะทำงานด้านกิจการวิทยุกระจายเสียงชุมชน คณะอนุกรรมการวิทยุกระจายเสียง และวิทยุโทรทัศน์	๑ ปี
พ.ย. ๒๕๕๒	พ.ย. ๒๕๕๓	ประธานคณะกรรมการจัดทำมาตรฐานผลิตภัณฑ์โทรคมนาคม สำหรับคนพิการและผู้สูงอายุ คณะกรรมการกิจการโทรคมนาคมแห่งชาติ	๑ ปี
มิ.ย. ๒๕๕๓	มิ.ย. ๒๕๕๖	คณะทำงานด้านการยุติธรรม สิทธิมนุษยชน และธรรมาภิบาล สภาที่ปรึกษาเศรษฐกิจและสังคมแห่งชาติ	๓ ปี
พ.ย. ๒๕๕๓	พ.ย. ๒๕๕๔	คณะกรรมการเตรียมการและยก ร่าง แผนแม่บทการบริหารคลื่นความถี่ และตารางกำหนดคลื่นความถี่แห่งชาติ คณะกรรมการกิจการโทรคมนาคมแห่งชาติ	๑ ปี
พ.ค.๒๕๕๔	พ.ค. ๒๕๕๕	อนุกรรมาธิการพิจารณา ศึกษา ติดตามและ	๑ ปี

		ตรวจสอบการดำเนินงานด้านสิทธิและเสรีภาพ คณะกรรมาธิการสิทธิมนุษยชน สิทธิเสรีภาพ และการคุ้มครองผู้บริโภค วุฒิสภา	
ก.พ. ๒๕๕๔	ส.ค. ๒๕๕๔	ประธานคณะอนุกรรมการจัดทำมาตรฐานผลิตภัณฑ์โทรคมนาคมสำหรับคนพิการและผู้สูงอายุ คณะกรรมการกิจการกระจายเสียง กิจการโทรทัศน์ และกิจการโทรคมนาคมแห่งชาติ	๖ เดือน
ต.ค. ๒๕๕๔	ปัจจุบัน	ที่ปรึกษา คณะกรรมการกิจการกระจายเสียง กิจการโทรทัศน์ และกิจการโทรคมนาคมแห่งชาติ	๙ ปี
ธ.ค. ๒๕๕๔	ธ.ค. ๒๕๕๗	ที่ปรึกษาคณะอนุกรรมการคุ้มครองผู้บริโภคด้านกิจการกระจายเสียงและกิจการโทรทัศน์ คณะกรรมการกิจการกระจายเสียง กิจการโทรทัศน์ และกิจการโทรคมนาคมแห่งชาติ	๓ ปี
ม.ค. ๒๕๕๕	ม.ค. ๒๕๕๘	คณะกรรมการบริหารกองทุนวิจัยและพัฒนากิจการกระจายเสียง กิจการโทรทัศน์ และกิจการโทรคมนาคม เพื่อประโยชน์สาธารณะ	๓ ปี
ก.พ. ๒๕๕๕	ก.พ. ๒๕๕๗	คณะอนุกรรมการจัดทำแผนการปรับเปลี่ยนระบบการรับส่งวิทยุกระจายเสียงและวิทยุโทรทัศน์ในระบบดิจิทัล คณะกรรมการกิจการกระจายเสียง กิจการโทรทัศน์ และกิจการโทรคมนาคมแห่งชาติ	๒ ปี
เม.ย.๒๕๕๘	ปัจจุบัน	ประธานคณะอนุกรรมการพิจารณาอนุญาตด้านกิจการกระจายเสียง คณะกรรมการกิจการกระจายเสียง กิจการโทรทัศน์ และกิจการโทรคมนาคมแห่งชาติ	๕ ปี ๖ เดือน
พ.ย. ๒๕๕๘	ก.ค. ๒๕๖๐	คณะอนุกรรมาธิการขับเคลื่อนการปฏิรูประบบรองรับสังคมผู้สูงวัยและผู้ด้อยโอกาส คณะกรรมาธิการขับเคลื่อนการปฏิรูปประเทศด้านสังคม สภาขับเคลื่อนการปฏิรูปประเทศ	๒ ปี ๙ เดือน
เม.ย.๒๕๖๐	เม.ย. ๒๕๖๑	รองประธานคณะอนุกรรมการกิจการกระจายเสียงและกิจการโทรทัศน์ Over The Top คณะกรรมการกิจการกระจายเสียง กิจการโทรทัศน์	๑ ปี

		และกิจการโทรคมนาคมแห่งชาติ	
ต.ค. ๒๕๖๒	ปัจจุบัน	ที่ปรึกษาคณะอนุกรรมาธิการกิจการคนพิการ คณะกรรมาธิการการพัฒนาสังคม และกิจการเด็ก เยาวชน สตรี ผู้สูงอายุ คนพิการ และผู้ด้อยโอกาส วุฒิสภา	๑ ปี
รวมระยะเวลาทั้งสิ้น ...๒๐.... ปี .....-..... เดือน			

หมายเหตุ : ระยะเวลาให้นับถึงวันสมัครเข้ารับการสรรหา

☐ ๖. มีประสบการณ์ด้านการบริหารกิจการกระจายเสียง กิจการโทรทัศน์ หรือกิจการโทรคมนาคม อย่างสม่ำเสมอและต่อเนื่องมาแล้วไม่น้อยกว่าสิบปี ตามมาตรา ๑๔/๒ (๖) (โปรดระบุรายละเอียด)

ระยะเวลา		ประสบการณ์ด้านการบริหารกิจการกระจายเสียง กิจการโทรทัศน์ หรือกิจการโทรคมนาคม	รวมระยะเวลา (ปี/เดือน)
เริ่ม (เดือน/ปี)	ถึง (เดือน/ปี)		

รวมระยะเวลาทั้งสิ้น ..... ปี ..... เดือน			

หมายเหตุ : ระยะเวลาให้นับถึงวันสมัครเข้ารับการสรรหา

๑. ประวัติส่วนตัว

ประวัติส่วนตัว

๒. สถานที่อยู่ปัจจุบัน

ที่อยู่ปัจจุบัน

สถานที่ส่งเอกสารและติดต่อได้สะดวก

☐ สถานที่เดียวกับที่อยู่ปัจจุบัน

☑ สถานที่ทำงาน / ที่บ้าน / เลขที่ .. ... หมู่ที่ ..... ตรอก / ซอย.....บุญอยู่.....

ถนน .....ดินแดง..... ตำบล / แขวง ...สามเสนใน.....อำเภอ / เขต.....พญาไท.....

จังหวัด .....กรุงเทพฯ..... รหัสไปรษณีย์ .....๑๐๔๐๐..... โทรศัพท์ ....

โทรสาร .... โทรศัพท์เคลื่อนที่ ....

อีเมล์..... .....

๓. วุฒิการศึกษาและการฝึกอบรม/ดูงาน

๓.๑ วุฒิการศึกษา (ตั้งแต่ระดับปริญญาตรีหรือเทียบเท่าขึ้นไป)

(๑) ชื่อปริญญา....ปริญญาโท ศิลปศาสตร์มหาบัณฑิตการพัฒนาสังคม การวิเคราะห์และวางแผนทางสังคม.....สถานศึกษา.....สถาบันบัณฑิตพัฒนบริหารศาสตร์.....

ปีที่สำเร็จการศึกษา.....พ.ศ. ๒๕๔๙.....

(๒) ชื่อปริญญา.....ปริญญาตรี ครุศาสตร์บัณฑิต สาขาการศึกษาพิเศษ.....

.....สถานศึกษา.....มหาวิทยาลัยราชภัฏสวนดุสิต.....

ปีที่สำเร็จการศึกษา.....พ.ศ. ๒๕๔๒.....

(๓) ชื่อปริญญา.....สถานศึกษา.....

ปีที่สำเร็จการศึกษา.....

(๔) ชื่อปริญญา.....สถานศึกษา.....

ปีที่สำเร็จการศึกษา.....

(๕) ชื่อปริญญา.....สถานศึกษา.....

ปีที่สำเร็จการศึกษา.....

(๖) ชื่อปริญญา.....สถานศึกษา.....

ปีที่สำเร็จการศึกษา.....

(๗) ชื่อปริญญา.....สถานศึกษา.....

ปีที่สำเร็จการศึกษา.....

๓.๒ การฝึกอบรม/ดูงาน

(๑) ชื่อหลักสูตร/เรื่อง....หลักสูตรประกาศนียบัตรชั้นสูงการเสริมสร้างสังคมสันติสุข รุ่นที่ ๙ .....

สถาบัน/หน่วยงาน..... สถาบันพระปกเกล้า.....

ระยะเวลาตั้งแต่ ..... ถึง .....๒๕๖๒..... รวม ..... ปี ..... เดือน.....วัน

(๒) ชื่อหลักสูตร/เรื่อง.....หลักสูตรการเมืองการปกครองในระบอบประชาธิปไตยสำหรับนักบริหารระดับสูง รุ่นที่ ๒๐ (ปปร.๒๐).....

สถาบัน/หน่วยงาน.....สถาบันพระปกเกล้า.....

ระยะเวลาตั้งแต่ ..... ถึง .....๒๕๖๐..... รวม ..... ปี ..... เดือน.....วัน

(๓) ชื่อหลักสูตร/เรื่อง.....หลักสูตรประกาศนียบัตรแนวคิดพื้นฐานการจัดการความขัดแย้งด้วยสันติวิธี รุ่น ๒.....

สถาบัน/หน่วยงาน.....สถาบันพระปกเกล้า.....

ระยะเวลาตั้งแต่ ..... ถึง .....๒๕๔๗..... รวม ..... ปี ..... เดือน.....วัน

(๔) ชื่อหลักสูตร/เรื่อง.....

สถาบัน/หน่วยงาน.....

ระยะเวลาตั้งแต่ ..... ถึง ..... รวม ..... ปี ..... เดือน.....วัน

(๕) ชื่อหลักสูตร/เรื่อง.....

สถาบัน/หน่วยงาน.....

ระยะเวลาตั้งแต่ ..... ถึง ..... รวม ..... ปี ..... เดือน.....วัน

(๖) ชื่อหลักสูตร/เรื่อง.....

สถาบัน/หน่วยงาน.....

ระยะเวลาตั้งแต่ ..... ถึง ..... รวม ..... ปี ..... เดือน.....วัน

(๗) ชื่อหลักสูตร/เรื่อง.....

สถาบัน/หน่วยงาน.....

ระยะเวลาตั้งแต่ ..... ถึง ..... รวม ..... ปี ..... เดือน.....วัน

๔. ประสบการณ์การทำงานที่ผ่านมา (ให้ระบุเฉพาะตำแหน่งสำคัญ ๆ และระยะเวลาของการดำรงตำแหน่งนั้น)

(๑) ตำแหน่ง.....สมาชิกสภาที่ปรึกษาเศรษฐกิจและสังคมแห่งชาติ.....

ระยะเวลาตั้งแต่ ..... พ.ศ. ๒๕๔๘ ... ถึง ..... พ.ศ. ๒๕๕๗..... รวม .....๙..... ปี ..... เดือน

หน่วยงาน.....สำนักงานสภาที่ปรึกษาเศรษฐกิจและสังคมแห่งชาติ.....

สถานที่ตั้ง.....ศูนย์ราชการเฉลิมพระเกียรติ ๘๐ พรรษา ๕ ธันวาคม ๒๕๕๐ ๑๒๐ หมู่ ๓ อาคารรัฐประศาสนภักดี ชั้น ๒ ถนนแจ้งวัฒนะ แขวงทุ่งสองห้อง เขตหลักสี่ กรุงเทพฯ ๑๐๒๑๐.....โทรศัพท์.....๐ ๒ ๑๔๑ ๓๓๓๓.....

(๒) ตำแหน่ง.....คณะกรรมการสมัชชาปฏิรูปประเทศ.....

ระยะเวลาตั้งแต่ .....ก.ค. ๒๕๕๓..... ถึง .....ก.ค. ๒๕๕๖.... รวม .....๓..... ปี .....๒..... เดือน

หน่วยงาน.....สำนักงานเลขาธิการสภาผู้แทนราษฎร.....

สถานที่ตั้ง..... ถนนอู่ทองใน เขตดุสิต กรุงเทพฯ ๑๐๓๐๐.....

.....โทรศัพท์.....๐๒ ๒๔๔ ๑๐๐๐.....

(๓) ตำแหน่ง.....สมาชิกสภาขับเคลื่อนการปฏิรูปประเทศ (สปท.) .....

ระยะเวลาตั้งแต่ .....ต.ค. ๒๕๕๘..... ถึง .....ต.ค.๒๕๖๐..... รวม .....๒..... ปี ..... เดือน

หน่วยงาน.....สำนักงานเลขาธิการสภาผู้แทนราษฎร.....

สถานที่ตั้ง..... ถนนอู่ทองใน เขตดุสิต กรุงเทพฯ ๑๐๓๐๐.....

.....โทรศัพท์.....๐๒ ๒๔๔ ๑๐๐๐.....

(๔) ตำแหน่ง.....

ระยะเวลาตั้งแต่ ..... ถึง ..... รวม ..... ปี ..... เดือน

หน่วยงาน.....

สถานที่ตั้ง.....

.....โทรศัพท์.....

(๕) ตำแหน่ง.....

ระยะเวลาตั้งแต่ ..... ถึง ..... รวม ..... ปี ..... เดือน

หน่วยงาน.....

สถานที่ตั้ง.....

.....โทรศัพท์.....

(๖) ตำแหน่ง.....

ระยะเวลาตั้งแต่ ..... ถึง ..... รวม ..... ปี ..... เดือน

หน่วยงาน.....

สถานที่ตั้ง.....

.....โทรศัพท์.....

(๗) ตำแหน่ง.....

ระยะเวลาตั้งแต่ ..... ถึง ..... รวม ..... ปี ..... เดือน

หน่วยงาน.....

สถานที่ตั้ง.....

..... โทรศัพท์.....

๔.๒ ประวัติการเป็นกรรมการ ที่ปรึกษา หรือผู้ทรงคุณวุฒิที่สำคัญ

(๑) ตำแหน่ง.....กรรมการ/ประชาสัมพันธ์/นายกสมาคมคนตาบอดแห่งประเทศไทย.....

ระยะเวลาตั้งแต่ .....ก.ย. ๒๕๔๓..... ถึง .....ก.ย. ๒๕๖๓..... รวม ....๒๐.... ปี ..... เดือน

หน่วยงาน.....สมาคมคนตาบอดแห่งประเทศไทย.....

สถานที่ตั้ง.....๘๕/๑-๓ ซอยบุญอยู่ ถนนดินแดง แขวงสามเสนใน เขตพญาไท กรุงเทพฯ ๑๐๔๐๐.....โทรศัพท์.....๐๒ ๒๔๖ ๓๘๓๕.....

(๒) ตำแหน่ง.....คณะกรรมการสมาคมสภาคนพิการทุกประเภทแห่งประเทศไทย.....

ระยะเวลาตั้งแต่ ..... ส.ค. ๒๕๔๘ .... ถึง ..... ปัจจุบัน ..... รวม .....๑๕..... ปี .....๒..... เดือน

หน่วยงาน.....สมาคมสภาคนพิการทุกประเภทแห่งประเทศไทย.....

สถานที่ตั้ง.....๒๕๕ อาคาร APCD (ศพอ.) ห้อง ๖ - ๘ ชั้น ๓ แขวงทุ่งพญาไท เขตราชเทวี กรุงเทพฯ ๑๐๔๐๐ .....โทรศัพท์.....๐๒ ๓๕๔ ๔๒๖๐.....

(๓) ตำแหน่ง.....คณะกรรมการปฏิรูปประเทศด้านสังคม.....

ระยะเวลาตั้งแต่ .....ส.ค. ๒๕๖๐..... ถึง .....ปัจจุบัน..... รวม .....๓..... ปี .....๒..... เดือน

หน่วยงาน.....สำนักงานคณะกรรมการพัฒนาการเศรษฐกิจและสังคมแห่งชาติ.....

สถานที่ตั้ง... ๙๖๒ ถนนกรุงเกษม แขวงวัดโสมนัส เขตป้อมปราบศัตรูพ่าย กรุงเทพฯ ๑๐๑๐๐..... โทรศัพท์.....๐๒ ๒๘๐ ๔๐๘๕.....

(๔) ตำแหน่ง....ที่ปรึกษาคณะกรรมการกิจการกระจายเสียง กิจการโทรทัศน์และกิจการโทรคมนาคมแห่งชาติ ด้านคุ้มครองผู้บริโภคและส่งเสริมสิทธิเสรีภาพประชาชน.....

ระยะเวลาตั้งแต่ .....๒๕๕๔..... ถึง .....ปัจจุบัน..... รวม .....๙..... ปี ..... เดือน

หน่วยงาน.....กสทช.....

สถานที่ตั้ง.....๘๗ ถนนพหลโยธิน แขวงสามเสนใน เขตพญาไท กรุงเทพฯ ๑๐๔๐๐.....

..... โทรศัพท์.....๐๒ ๖๗๐ ๘๘๘๘.....

(๕) ตำแหน่ง.....ที่ปรึกษาคณะอนุกรรมาธิการกิจการคนพิการ ในคณะกรรมาธิการสังคม กิจการเด็ก เยาชน สตรี ผู้สูงอายุ คนพิการและผู้ด้อยโอกาส สภานิติบัญญัติแห่งชาติ.....
ระยะเวลาตั้งแต่ ....พ.ศ. ๒๕๕๘.... ถึง ..... พ.ค. ๒๕๖๒..... รวม .....๕..... ปี ..... เดือน
หน่วยงาน.....สภานิติบัญญัติแห่งชาติ.....
สถานที่ตั้ง.....อาคารสุขประพฤติ ๔๙๙ ถนนประชาชื่น แขวงบางซื่อ เขตบางซื่อ กรุงเทพฯ ๑๐๘๐๐..... โทรศัพท์.....๐๒ ๘๓๑ ๕๘๘๘-๙.....

(๖) ตำแหน่ง.....ที่ปรึกษาอนุกรรมาธิการกิจการคนพิการ ในคณะกรรมาธิการการพัฒนาสังคมและกิจการเด็ก เยาชน สตรี ผู้สูงอายุ คนพิการและผู้ด้อยโอกาส วุฒิสภา.....
ระยะเวลาตั้งแต่ ....พ.ศ. ๒๕๖๒.... ถึง ..... ปัจจุบัน..... รวม .....๑..... ปี ..... เดือน
หน่วยงาน.....วุฒิสภา.....
สถานที่ตั้ง.....อาคารสุขประพฤติ ๔๙๙ ถนนประชาชื่น แขวงบางซื่อ เขตบางซื่อ กรุงเทพฯ ๑๐๘๐๐..... โทรศัพท์.....๐๒ ๘๓๑ ๕๘๘๘-๙.....

(๗) ตำแหน่ง.....กรรมการสรรหาคณะกรรมการนโยบายองค์การกระจายเสียงและแพร่ภาพสาธารณะแห่งประเทศไทย.....
ระยะเวลาตั้งแต่ ..... ๒๕๕๑..... ถึง .....๒๕๕๙..... รวม .....๘..... ปี ..... เดือน
หน่วยงาน.....องค์การกระจายเสียงและแพร่ภาพสาธารณะแห่งประเทศไทย.....
สถานที่ตั้ง.....๑๔๕ ถนนวิภาวดีรังสิต แขวงตลาดบางเขน เขตหลักสี่ กรุงเทพฯ ๑๐๒๑๐
..... โทรศัพท์.....๐๒ ๗๙๐ ๒๐๐๐.....

(๘) ตำแหน่ง.....กรรมการผู้ทรงคุณวุฒิ คณะกรรมการควบคุมการขอทาน กระทรวงการพัฒนาสังคมและความมั่นคงของมนุษย์.....
ระยะเวลาตั้งแต่ .....๒๕๕๘..... ถึง .....๒๕๕๙..... รวม .....๑..... ปี ..... เดือน
หน่วยงาน.....กระทรวงการพัฒนาสังคมและความมั่นคงของมนุษย์.....
สถานที่ตั้ง.....๑๐๓๔ ถนนกรุงเกษม แขวงคลองมหานาค เขตป้อมปราบศัตรูพ่าย กรุงเทพฯ ๑๐๑๑๐.....โทรศัพท์.....

(๙) ตำแหน่ง.....กรรมการผู้ทรงคุณวุฒิในคณะกรรมการส่งเสริมพัฒนาคุณภาพชีวิตคนพิการแห่งชาติ กระทรวงการพัฒนาสังคมและความมั่นคงของมนุษย์.....

ระยะเวลาตั้งแต่ .....๒๕๕๑..... ถึง .....ปัจจุบัน..... รวม .....๑๒..... ปี ..... เดือน

หน่วยงาน.....กระทรวงการพัฒนาสังคมและความมั่นคงของมนุษย์.....

สถานที่ตั้ง.....๑๐๓๔ ถนนกรุงเกษม แขวงคลองมหานาค เขตป้อมปราบศัตรูพ่าย กรุงเทพฯ

๑๐๑๑๐.....โทรศัพท์.....

(๑๐) ตำแหน่ง.....ผู้ทรงคุณวุฒิที่มีความรู้และประสบการณ์ด้านการส่งเสริมและคุ้มครองสิทธิ ของผู้พิการและผู้ด้อยโอกาส กรรมการกองทุนวิจัยและพัฒนากิจการกระจายเสียง กิจการโทรทัศน์ และกิจการโทรคมนาคมเพื่อประโยชน์สาธารณะ.....

ระยะเวลาตั้งแต่ .....๒๕๕๕..... ถึง .....๒๕๕๖..... รวม .....๑..... ปี ..... เดือน

หน่วยงาน.....สำนักงานกองทุนวิจัยและพัฒนา สำนักงานคณะกรรมการกิจการกระจายเสียง กิจการโทรทัศน์ และกิจการโทรคมนาคมแห่งชาติ.....

สถานที่ตั้ง.....๘๘๘ ชั้น ๖-๗ อาคารไอทาวเวอร์ ๑ ถนนวิภาวดีรังสิต แขวงจตุจักร เขตจตุจักร กรุงเทพฯ ๑๐๙๐๐.....โทรศัพท์.....๐๒ ๕๕๔ ๘๑๑๑-๑๔.....

(๑๑) ตำแหน่ง.....อนุกรรมาธิการขับเคลื่อนการปฏิรูประบบรองรับสังคมสูงวัย และผู้ด้อยโอกาส สภาขับเคลื่อนการปฏิรูปประเทศ (สปท.).....

ระยะเวลาตั้งแต่ .....พ.ย. ๒๕๕๘..... ถึง .....๒๕๖๐..... รวม .....๒..... ปี ..... เดือน

หน่วยงาน.....รัฐสภา.....

สถานที่ตั้ง.....สำนักงานเลขาธิการสภาผู้แทนราษฎร ถ.อู่ทองใน แขวงดุสิต เขตดุสิต กรุงเทพฯ ๑๐๓๐๐.....โทรศัพท์.....๐๒ ๒๔๔ ๒๕๙๖.....

(๑๒) ตำแหน่ง.....ประธานคณะอนุกรรมการพิจารณาอนุญาตด้านกิจการกระจายเสียง คณะกรรมการกิจการกระจายเสียง กิจการโทรทัศน์ และกิจการโทรคมนาคมแห่งชาติ.....

ระยะเวลาตั้งแต่ .....เม.ย. ๒๕๕๘... ถึง .....ปัจจุบัน..... รวม .....๕..... ปี .....๖..... เดือน

หน่วยงาน.....กสทช.....

หน่วยงาน.....กสทช.....

สถานที่ตั้ง.....๘๗ ถนนพหลโยธิน แขวงสามเสนใน เขตพญาไท กรุงเทพฯ ๑๐๔๐๐.....

..... โทรศัพท์.....๐๒ ๖๗๐ ๘๘๘๘.....

(๑๓) ตำแหน่ง.....อนุกรรมการกิจการกระจายเสียงและกิจการโทรทัศน์ Over The Top คณะกรรมการกิจการกระจายเสียง กิจการโทรทัศน์และกิจการโทรคมนาคมแห่งชาติ.....

ระยะเวลาตั้งแต่ .....เม.ย. ๒๕๖๐.... ถึง .....เม.ย. ๒๕๖๑.... รวม .....๑..... ปี ..... เดือน

หน่วยงาน.....กสทช.....

สถานที่ตั้ง.....๘๗ ถนนพหลโยธิน แขวงสามเสนใน เขตพญาไท กรุงเทพฯ ๑๐๔๐๐.....

..... โทรศัพท์.....๐๒ ๖๗๐ ๘๘๘๘.....

(๑๔) ตำแหน่ง.....อนุกรรมาธิการปฏิรูปการกำกับดูแลประกอบกิจการสื่อ กิจการโทรคมนาคม และกิจการสารสนเทศ คณะกรรมาธิการปฏิรูปการสื่อสารมวลชนและเทคโนโลยีสารสนเทศ สภาปฏิรูปแห่งชาติ.....

ระยะเวลาตั้งแต่.....๒๕๕๗..... ถึง .....๒๕๕๘..... รวม .....๑..... ปี ..... เดือน

หน่วยงาน.....รัฐสภา.....

สถานที่ตั้ง.....สำนักงานเลขาธิการสภาผู้แทนราษฎร ถ.ประดิพัทธ์ แขวงพญาไท เขตพญาไท กรุงเทพฯ ๑๐๔๐๐.....โทรศัพท์.....๐๒ ๒๔๔ ๒๕๐๐.....

(๑๕) ตำแหน่ง.....ประธานคณะอนุกรรมการส่งเสริมและพัฒนาคุณภาพชีวิตคนพิการทางการเห็น ในคณะกรรมการส่งเสริมและพัฒนาคุณภาพชีวิตคนพิการแห่งชาติ.....

ระยะเวลาตั้งแต่ .....๒๕๕๑..... ถึง .....ปัจจุบัน..... รวม .....๑๒.... ปี ..... เดือน

หน่วยงาน.....กรมส่งเสริมและพัฒนาคุณภาพชีวยิตคนพิการ.....

สถานที่ตั้ง.....๒๕๕ อาคาร ๖๐ ปี กรมประชาสงค์เคราะห์ ถนนราชเทวี แขวงทุ่งพญาไท เขตราชเทวี กรุงเทพฯ ๑๐๔๐๐.....โทรศัพท์.....๐๒ ๓๕๔ ๓๓๘๘.....

(๑๖) ตำแหน่ง.....คณะอนุกรรมการขจัดการเลือกปฏิบัติโดยไม่เป็นธรรมต่อคนพิการ คณะกรรมการส่งเสริมและพัฒนาคุณภาพชีวิตคนพิการแห่งชาติ.....

ระยะเวลาตั้งแต่ .....๒๕๕๒..... ถึง .....๒๕๕๗..... รวม .....๕..... ปี ..... เดือน

สถานที่ตั้ง.....๒๕๕ อาคาร ๖๐ ปี กรมประชาสงค์เคราะห์ ถนนราชเทวี แขวงทุ่งพญาไท เขตราชเทวี กรุงเทพฯ ๑๐๔๐๐.....โทรศัพท์.....๐๒ ๓๕๔ ๓๓๘๘.....

(๑๗) ตำแหน่ง.....อนุกรรมการส่งเสริมการจัดสวัสดิการให้แก่คนพิการและผู้ดูแลคนพิการ คณะกรรมการส่งเสริมและพัฒนาคุณภาพชีวิตคนพิการแห่งชาติ.....

ระยะเวลาตั้งแต่ ..... ๒๕๕๑..... ถึง .....ปัจจุบัน..... รวม .....๑๒.... ปี ..... เดือน

สถานที่ตั้ง.....๒๕๕ อาคาร ๖๐ ปี กรมประชาสงค์เคราะห์ ถนนราชเทวี แขวงทุ่งพญาไท เขตราชเทวี กรุงเทพฯ ๑๐๔๐๐.....โทรศัพท์.....๐๒ ๓๕๔ ๓๓๘๘.....

(๑๘) ตำแหน่ง.....ประธานฝ่ายเทคโนโลยีสารสนเทศการสื่อสารและโทรคมนาคม สมาคมสภาคนพิการทุกประเภทแห่งประเทศไทย.....

ระยะเวลาตั้งแต่ .....๒๕๕๑..... ถึง .....ปัจจุบัน..... รวม .....๑๒... ปี ..... เดือน

หน่วยงาน.....สมาคมสภาคนพิการทุกประเภทแห่งประเทศไทย.....

สถานที่ตั้ง.....๒๕๕ อาคาร ศพอ. ห้อง ๖-๘ ถนนราชวิถี แขวงทุ่งพญาไท เขตราชเทวี กรุงเทพฯ ๑๐๔๐๐.....โทรศัพท์.....๐๒ ๓๕๔ ๔๒๖๐.....

๕. ปัจจุบันดำรงตำแหน่งหรือประกอบอาชีพหรือวิชาชีพ

๕.๑ ปัจจุบันเป็นข้าราชการซึ่งมีตำแหน่งหรือเงินเดือนประจำ (ข้าราชการบำนาญ โปรดระบุในข้อนี้)

ตำแหน่ง .....ระดับ .....

เงินเดือน ..... บาท สังกัด .....

โทรศัพท์ .....

๕.๒ ปัจจุบันเป็นพนักงานหรือลูกจ้างของหน่วยงานของรัฐ รัฐวิสาหกิจ หรือราชการส่วนท้องถิ่น หรือเป็นกรรมการ หรือที่ปรึกษาของหน่วยงานของรัฐหรือรัฐวิสาหกิจ

ตำแหน่ง ...ที่ปรึกษาประจำรองประธาน กสทช....ระดับ .....

เงินเดือน .....๑๒๐,๐๐๐..... บาท หน่วยงาน .....กสทช.....

โทรศัพท์ ....

๕.๓ ปัจจุบันดำรงตำแหน่งหรือเป็นพนักงาน ผู้ถือหุ้น หรือหุ้นส่วนในบริษัท ห้างหุ้นส่วน หรือนิติบุคคลอื่นใดที่ดำเนินธุรกิจโดยมุ่งหาผลกำไร หรือรายได้มาแบ่งปันกัน (โปรดระบุรายละเอียด)

ตำแหน่ง .....

บริษัท / ห้างหุ้นส่วน / นิติบุคคลอื่นใด .....

ประกอบธุรกิจด้าน .....

สถานที่ตั้ง .....

โทรศัพท์ ..... เงินเดือน ..... บาท

๕.๔ เป็นลูกจ้างของบุคคล (นอกเหนือจากการเป็นลูกจ้างตามข้อ ๕.๒)

ชื่อ (นายจ้าง) ..... นามสกุล .....

สถานที่ตั้ง .....

โทรศัพท์ ..... เงินเดือน ..... บาท

๕.๕ ปัจจุบันประกอบอาชีพหรือวิชาชีพอิสระอื่นใด (โปรดระบุรายละเอียดพร้อมสถานที่ประกอบการ)

ประเภท .....

สถานที่ประกอบการ .....

โทรศัพท์ .....รายได้/เงินเดือน .....บาท

๖. มีลักษณะต้องห้ามอย่างหนึ่งอย่างใดดังต่อไปนี้ หรือไม่

๖.๑ เป็นผู้ดำรงตำแหน่งทางการเมือง

☑ ไม่เป็น

☐ เป็น (โปรดระบุ) .....

.....

๖.๒ เป็นผู้ดำรงตำแหน่งใดในพรรคการเมือง

☑ ไม่เป็น

☐ เป็น (โปรดระบุ) .....

.....

๖.๓ เป็นบุคคลวิกลจริตหรือจิตฟั่นเฟือนไม่สมประกอบ

☑ ไม่เป็น

☐ เป็น (โปรดระบุ) .....

.....

๖.๔ เป็นผู้ติดยาเสพติดให้โทษ

☑ ไม่เป็น

☐ เป็น (โปรดระบุ) .....

.....

๖.๕ เป็นบุคคลล้มละลายหรือเคยเป็นบุคคลล้มละลายทุจริต

- บุคคลล้มละลาย

☑ ไม่เป็น

☐ เป็น (โปรดระบุ) .....

.....

- บุคคลล้มละลายทุจริต

☑ ไม่เคยเป็น

☐ เคยเป็น (โปรดระบุ).....

.....

๖.๖ เป็นบุคคลที่ต้องคำพิพากษาให้จำคุกและถูกคุมขังอยู่โดยหมายของศาล

☑ ไม่เป็น

☐ เป็น (โปรดระบุ) .....

.....

๖.๗ เคยต้องคำพิพากษาอันถึงที่สุดว่ากระทำความผิดใด เว้นแต่เป็นความผิดอันได้กระทำโดยประมาท ความผิดลหุโทษ หรือความผิดฐานหมิ่นประมาท

☑ ไม่เคย

☐ เคย (โปรดระบุ) .....

.....

๖.๘ เคยถูกไล่ออก ปลดออก หรือให้ออกจากราชการ หน่วยงานของรัฐหรือรัฐวิสาหกิจ หรือจากหน่วยงานของเอกชน เพราะทุจริตต่อหน้าที่ หรือประพฤติชั่วอย่างร้ายแรง หรือถือว่ากระทำการทุจริตและประพฤติมิชอบในวงราชการ

☑ ไม่เคย

☐ เคย (โปรดระบุ) .....

.....

๖.๙ เคยต้องคำพิพากษาหรือคำสั่งของศาลให้ทรัพย์สินตกเป็นของแผ่นดินเพราะร่ำรวยผิดปกติ หรือมีทรัพย์สินเพิ่มขึ้นผิดปกติ

☑ ไม่เคย

☐ เคย (โปรดระบุ) .....

.....

๖.๑๐ เป็นตุลาการศาลรัฐธรรมนูญ กรรมการการเลือกตั้ง ผู้ตรวจการแผ่นดิน กรรมการป้องกันและปราบปรามการทุจริตแห่งชาติ กรรมการตรวจเงินแผ่นดิน หรือกรรมการสิทธิมนุษยชนแห่งชาติ

☑ ไม่เป็น

☐ เป็น (โปรดระบุ) .....

.....

๖.๑๑ เคยถูกวุฒิสภามีมติให้ถอดถอนออกจากตำแหน่ง

☑ ไม่เคย

☐ เคย (โปรดระบุ) .....

.....

๖.๑๒ เป็นหรือเคยเป็นกรรมการ ผู้จัดการ ผู้บริหาร ที่ปรึกษา พนักงาน ผู้ถือหุ้น หรือหุ้นส่วนในบริษัทหรือห้างหุ้นส่วนหรือนิติบุคคลอื่นใด บรรดาที่ประกอบธุรกิจด้านกิจการกระจายเสียง กิจการโทรทัศน์ หรือกิจการโทรคมนาคม ในระยะเวลาหนึ่งปีก่อนได้รับการคัดเลือกตามมาตรา ๑๕

☑ ไม่เป็น

☐ เป็น (โปรดระบุรายละเอียดและช่วงเวลา พร้อมแนบเอกสารหลักฐานที่เกี่ยวกับบริษัทหรือห้างหุ้นส่วนหรือนิติบุคคลดังกล่าว)

.....

.....

☑ ไม่เคยเป็น

☐ เคยเป็น (โปรดระบุรายละเอียดและช่วงเวลา พร้อมแนบเอกสารหลักฐานที่เกี่ยวกับบริษัทหรือห้างหุ้นส่วนหรือนิติบุคคลดังกล่าว)

.....

.....

๖.๑๓ เป็นผู้อยู่ในระหว่างต้องห้ามมิให้ดำรงตำแหน่งทางการเมือง

☑ ไม่เป็น

☐ เป็น (โปรดระบุ) .....

.....

๖.๑๔ เคยเป็นผู้ต้องพ้นจากตำแหน่งกรรมการ หรือผู้บริหารบริษัทมหาชนจำกัด เพราะเหตุมีลักษณะที่แสดงถึงการขาดความเหมาะสมที่จะได้รับความไว้วางใจให้บริหารจัดการกิจการที่มีมหาชนเป็นผู้ถือหุ้นตามกฎหมายว่าด้วยหลักทรัพย์และตลาดหลักทรัพย์

☑ ไม่เคยเป็น

☐ เคยเป็น (โปรดระบุ) .....

.....

๗. เคยถูกตั้งกรรมการสอบสวนทางวินัย หรือเคยถูกลงโทษทางวินัย หรือมีคดีอยู่ในระหว่างการพิจารณาของศาลหรือเคยถูกดำเนินคดีในเรื่องใด ๆ หรือเคยถูกฟ้องร้องเป็นคู่ความในคดีอาญาหรือคดีล้มละลายหรือไม่ อย่างไร

☑ ไม่เคย

☐ เคย (โปรดระบุรายละเอียดให้ชัดเจน) .....

.....

.....

.....

.....

.....

.....

.....

.....

.....

.....

.....

.....

.....

.....

๘. ความรู้ ความเชี่ยวชาญ ประสบการณ์และผลงานที่จะยังประโยชน์ต่อการปฏิบัติหน้าที่ของ กสทช. ในด้านที่สมัคร (โดยระบุผลงาน เช่น ตำราทางวิชาการ บทความ วิทยานิพนธ์ รายงาน ผลงานศึกษาหรือวิจัย ประสบการณ์หรือผลงานในด้านที่สมัคร เป็นต้น)

.....ประสบการณ์การทำงานด้านการส่งเสริมสิทธิและเสรีภาพของประชาชน ด้านการคุ้มครองผู้บริโภค ด้านกิจการกระจายเสียง กิจการโทรทัศน์ และกิจการโทรคมนาคมแห่งชาติ และการทำงานในการขับเคลื่อนนโยบายสาธารณะต่างๆ.....

.....๑. กรรมการบริหารและประชาสัมพันธ์สมาคมคนตาบอดแห่งประเทศไทย (พ.ศ. ๒๕๔๓ – ๒๕๕๑).....

.....๒. อุปนายกสมาคมคนตาบอดแห่งประเทศไทย (พ.ศ. ๒๕๕๒ – ๒๕๕๔).....

.....๓. นายกสมาคมคนตาบอดแห่งประเทศไทย (พ.ศ. ๒๕๕๔ – ๒๕๖๓).....

.....๔. กรรมการบริหารและประชาสัมพันธ์ สมาคมสภาคนพิการทุกประเภทแห่งประเทศไทย (พ.ศ. ๒๕๔๘ – ๒๕๔๙).....

.....๕. กรรมการและประธานฝ่ายเทคโนโลยีสารสนเทศและสื่อสารสาธารณะ สมาคมสภาคนพิการทุกประเภทแห่งประเทศไทย (พ.ศ. ๒๕๕๓ – ๒๕๕๖).....

.....๖. อุปนายกคนที่ ๑ และประธานฝ่ายเทคโนโลยีสารสนเทศ และสื่อสารสาธารณะ สมาคมสภาคนพิการทุกประเภทแห่งประเทศไทย (พ.ศ. ๒๕๕๗ – ๒๕๕๘).....

.....๗. อุปนายกคนที่ ๒ และประธานฝ่ายเทคโนโลยีสารสนเทศ และสื่อสารสาธารณะสมาคมสภาคนพิการทุกประเภทแห่งประเทศไทย (พ.ศ. ๒๕๕๙ – ๒๕๖๑).....

.....๘. อุปนายกคนที่ ๕ และประธานกิจกรรมเพื่อสังคมสมาคมสภาคนพิการทุกประเภทแห่งประเทศไทย (พ.ศ. ๒๕๖๑ – ปัจจุบัน).....

.....๙. สมาชิกสภาที่ปรึกษาเศรษฐกิจและสังคมแห่งชาติ (พ.ศ. ๒๕๔๘ – ๒๕๕๗).....

.....๑๐. รองประธานคณะทำงานการพัฒนาคุณภาพชีวิต สาธารณสุข และคุ้มครองผู้บริโภค สมาชิกสภาที่ปรึกษาเศรษฐกิจและสังคมแห่งชาติ (พ.ศ. ๒๕๕๐ – พ.ศ. ๒๕๕๗).....

.....๑๑. คณะกรรมการสภาบันคุ้มครองผู้บริโภคในกิจการโทรคมนาคม คณะกรรมการกิจการโทรคมนาคมแห่งชาติ (พ.ศ. ๒๕๕๐ – ๒๕๕๖).....

๑๒. คณะอนุกรรมการบุคคลพิการทางการเห็น คณะกรรมการส่งเสริมและพัฒนาคุณภาพชีวิตคนพิการแห่งชาติ / ประธานคณะอนุกรรมการส่งเสริมและพัฒนาคุณภาพชีวิตคนพิการทางการเห็น คณะกรรมการส่งเสริมและพัฒนาคุณภาพชีวิตคนพิการ (พ.ศ. ๒๕๕๑ – ๒๕๖๗)

๑๓. คณะอนุกรรมการวิทยุกระจายเสียงและวิทยุโทรทัศน์ คณะกรรมการกิจการโทรคมนาคมแห่งชาติ (พ.ศ. ๒๕๕๑ – ๒๕๕๒)

๑๔. คณะทำงานด้านกิจการที่ไม่ใช้คลื่นความถี่ คณะอนุกรรมการวิทยุกระจายเสียง และวิทยุโทรทัศน์ / ประธานคณะอนุกรรมการกิจการไม่ใช้คลื่นความถี่ คณะกรรมการกิจการกระจายเสียง กิจการโทรทัศน์ และกิจการโทรคมนาคมแห่งชาติ (พ.ศ. ๒๕๕๒ – ๒๕๕๘)

๑๕. คณะทำงานด้านกิจการวิทยุกระจายเสียงชุมชน คณะอนุกรรมการวิทยุกระจายเสียง และวิทยุโทรทัศน์ (พ.ศ. ๒๕๕๒ – ๒๕๕๗)

๑๖. ประธานคณะกรรมการจัดทำมาตรฐานผลิตภัณฑ์โทรคมนาคม สำหรับคนพิการและผู้สูงอายุ คณะกรรมการกิจการโทรคมนาคมแห่งชาติ (พ.ศ. ๒๕๕๒ – ๒๕๕๗)

๑๗. คณะทำงานด้านการยุติธรรม สิทธิมนุษยชน และธรรมาภิบาล สภาที่ปรึกษาเศรษฐกิจและสังคมแห่งชาติ (พ.ศ. ๒๕๕๓ – ๒๕๕๖)

๑๘. คณะกรรมการเตรียมการและยก ร่าง แผนแม่บทการบริหารคลื่นความถี่ และตารางกำหนดคลื่นความถี่แห่งชาติ คณะกรรมการกิจการโทรคมนาคมแห่งชาติ (พ.ศ. ๒๕๕๓ – ๒๕๕๔)

๑๙. อนุกรรมาธิการพิจารณา ศึกษา ติดตามและตรวจสอบการดำเนินงานด้านสิทธิและเสรีภาพ คณะกรรมาธิการสิทธิมนุษยชน สิทธิเสรีภาพ และการคุ้มครองผู้บริโภค วุฒิสภา (พ.ศ. ๒๕๕๔ – ๒๕๕๕)

๒๐. ประธานคณะอนุกรรมการจัดทำมาตรฐานผลิตภัณฑ์โทรคมนาคมสำหรับคนพิการและผู้สูงอายุ คณะกรรมการกิจการกระจายเสียง กิจการโทรทัศน์ และกิจการโทรคมนาคมแห่งชาติ (พ.ศ. ๒๕๕๔)

๒๑. ที่ปรึกษา คณะกรรมการกิจการกระจายเสียง กิจการโทรทัศน์ และกิจการโทรคมนาคมแห่งชาติ (พ.ศ. ๒๕๕๔ – ปัจจุบัน)

๒๒. ที่ปรึกษาคณะอนุกรรมการคุ้มครองผู้บริโภคด้านกิจการกระจายเสียงและกิจการโทรทัศน์ คณะกรรมการกิจการกระจายเสียง กิจการโทรทัศน์ และกิจการโทรคมนาคมแห่งชาติ (พ.ศ. ๒๕๕๔ – ๒๕๕๗)

๒๓. คณะกรรมการบริหารกองทุนวิจัยและพัฒนากิจการกระจายเสียง กิจการโทรทัศน์ และกิจการโทรคมนาคม เพื่อประโยชน์สาธารณะ (พ.ศ. ๒๕๕๕ – ๒๕๕๘)

๒๔. คณะอนุกรรมการจัดทำแผนการปรับเปลี่ยนระบบการรับส่งวิทยุกระจายเสียงและวิทยุโทรทัศน์ในระบบดิจิทัล คณะกรรมการกิจการกระจายเสียง กิจการโทรทัศน์ และกิจการโทรคมนาคมแห่งชาติ (พ.ศ. ๒๕๕๕ – ๒๕๕๗)

๒๕. ประธานคณะอนุกรรมการพิจารณาอนุญาตด้านกิจการกระจายเสียง คณะกรรมการกิจการกระจายเสียง กิจการโทรทัศน์ และกิจการโทรคมนาคมแห่งชาติ (พ.ศ. ๒๕๕๘ – ปัจจุบัน)

๒๖. คณะอนุกรรมาธิการขับเคลื่อนการปฏิรูประบบรองรับสังคมผู้สูงวัยและผู้ด้อยโอกาส คณะกรรมาธิการขับเคลื่อนการปฏิรูปประเทศด้านสังคม สภาขับเคลื่อนการปฏิรูปประเทศ (พ.ศ. ๒๕๕๘ – ๒๕๖๐)

๒๗. รองประธานคณะอนุกรรมการกิจการกระจายเสียงและกิจการโทรทัศน์ Over The Top คณะกรรมการกิจการกระจายเสียง กิจการโทรทัศน์ และกิจการโทรคมนาคมแห่งชาติ (พ.ศ. ๒๕๖๐ – ๒๕๖๑)

๒๘. ที่ปรึกษาคณะอนุกรรมาธิการกิจการคนพิการ คณะกรรมาธิการการพัฒนาสังคม และกิจการเด็ก เยาวชน สตรี ผู้สูงอายุ คนพิการ และผู้ด้อยโอกาส วุฒิสภา (พ.ศ. ๒๕๖๒ – ปัจจุบัน)

๒๙. ร่วมจัดทำนโยบายการแก้ไขปัญหาการเลือกปฏิบัติโดยไม่เป็นธรรมต่อคนพิการในสังคมไทย

๓๐. ยกร่างประกาศคณะกรรมการกิจการโทรคมนาคมแห่งชาติ ว่าด้วยมาตรฐานทางเทคนิคของเครื่องและอุปกรณ์โทรคมนาคมสำหรับคนพิการและผู้สูงอายุ เรื่อง โทรศัพท์สาธารณะ

๓๑. ยกร่างประกาศคณะกรรมการกิจการกระจายเสียง กิจการโทรทัศน์ และกิจการโทรคมนาคมแห่งชาติ เรื่อง การกระทำที่เป็นการเอาเปรียบผู้บริโภคในกิจการกระจายเสียงและกิจการโทรทัศน์ พ.ศ. ๒๕๕๕

๓๒. ร่วมเป็นคณะกรรมาธิการวิสามัญเพื่อพิจารณาร่างพระราชบัญญัติควบคุมการ ขอทาน พ.ศ. ๒๕๕๙

๓๓. ยกร่างประกาศคณะกรรมการกิจการกระจายเสียง กิจการโทรทัศน์ และกิจการโทรคมนาคมแห่งชาติ เรื่อง การส่งเสริมและคุ้มครองสิทธิของคนพิการให้เข้าถึงหรือรับรู้และใช้ประโยชน์จากรายการของกิจการโทรทัศน์ พ.ศ. ๒๕๕๙

๓๔. ยกร่างประกาศคณะกรรมการกิจการกระจายเสียง กิจการโทรทัศน์ และกิจการโทรคมนาคมแห่งชาติ เรื่อง หลักเกณฑ์การส่งเสริมชุมชนที่มีความพร้อม และสนับสนุนผู้ประกอบกิจการกระจายเสียงบริการที่มีคุณภาพ พ.ศ. ๒๕๖๐

*** ทั้งนี้ ได้แนบเอกสารและหลักฐานประกอบที่เกี่ยวข้องซึ่งได้ลงลายมือชื่อรับรองสำเนาถูกต้อง มาพร้อมใบสมัครแล้ว**

☑ (๑) รูปถ่ายสี หน้าตรงไม่สวมหมวก และไม่ใส่แว่นตาดำ ขนาด ๒ นิ้ว ถ่ายไว้ไม่เกิน ๑ ปี นับถึงวันสมัคร จำนวน ๒ รูป

☑ (๒) สำเนาทะเบียนบ้าน จำนวน ๑ ฉบับ

☑ (๓) สำเนาบัตรประจำตัวประชาชน หรือสำเนาบัตรประจำตัวอื่นซึ่งทางราชการหรือหน่วยงานของรัฐออกให้อย่างใดอย่างหนึ่ง จำนวน ๑ ฉบับ

☑ (๔) เอกสารและหลักฐานที่แสดงความรู้ ความเชี่ยวชาญ ประสบการณ์และผลงานที่จะยังประโยชน์ต่อการปฏิบัติหน้าที่ของ กสทช. ด้านที่สมัคร

☑ (๕) เอกสารและหลักฐานที่แสดงว่าเป็นบุคคลผู้มีลักษณะอย่างหนึ่งอย่างใดตามมาตรา ๑๔/๒ แห่งพระราชบัญญัติองค์กรจัดสรรคลื่นความถี่ฯ ตามที่ผู้สมัครระบุไว้ในใบสมัคร (โดยหากเป็น

ผู้สมัครตามมาตรา ๑๔/๒ (๑) (๒) (๓) หรือ (๔) จะต้องแสดงเอกสารหลักฐาน เช่น หนังสือรับรองจากต้นสังกัด สำเนาคำสั่งแต่งตั้ง หรือหนังสือรับรองเงินเดือน เป็นต้น ในส่วนของผู้สมัครตามมาตรา ๑๔/๒ (๕) หรือ (๖) จะต้องแสดงสำเนาเอกสารหลักฐาน เช่น สัญญาจ้าง คำสั่ง ประกาศ หรือรายงานการประชุมขององค์กรหรือหน่วยงาน เป็นต้น)

☑ (๖) เอกสารแสดงวิสัยทัศน์ของผู้สมัครที่แสดงถึงการนำความรู้ ความเชี่ยวชาญ และประสบการณ์ของตนเพื่อนำมากำหนดทิศทางหรือเป้าหมายในการปฏิบัติหน้าที่ของ กสทช. ตามพระราชบัญญัติองค์กรจัดสรรคลื่นความถี่ฯ จำนวนไม่เกิน ๓ หน้ากระดาษ ขนาดมาตรฐาน เอ ๔ โดยใช้ภาษาไทย ชนิดตัวพิมพ์ธรรมดา แบบ Angsana New ขนาด ๑๖ พอยต์ ไม่เกิน ๓๒ บรรทัด ต่อหนึ่งหน้ากระดาษ **(หากเอกสารดังกล่าวไม่ถูกต้องตามที่กำหนด คณะกรรมการสรรหาอาจไม่รับไว้พิจารณา)**

☐ (๗) กรณีที่ผู้สมัครเป็นผู้ที่มีบิดาและมารดาที่มีสัญชาติอื่น ให้แสดงหลักฐานที่แสดงว่าเป็นผู้มีสัญชาติไทยโดยการเกิด (สำเนาใบสำคัญประจำตัวคนต่างด้าว หรือใบสำคัญถิ่นที่อยู่ของบิดาและมารดา และสูติบัตรของผู้สมัคร)

☑ (๘) เอกสารหรือหลักฐานที่จำเป็นอื่น ๆ เช่น หลักฐานการเปลี่ยนชื่อตัวและชื่อสกุล เป็นต้น (ถ้ามี)

☑ (๙) ใบรับรองแพทย์ จากแพทย์ซึ่งได้ขึ้นทะเบียนและรับใบอนุญาตเป็นผู้ประกอบวิชาชีพเวชกรรมจากแพทยสภา ซึ่งออกให้ไว้ไม่เกิน ๑ เดือน นับถึงวันสมัคร

(* เอกสารและหลักฐานตาม (๒) (๓) (๔) (๕) (๖) (๗) (๘) และ (๙) ให้ผู้สมัครจัดทำจำนวนสิบชุด พร้อมลงลายมือชื่อกำกับทุกหน้า แต่ถ้าเป็นเอกสารตาม (๔) ที่ตีพิมพ์เป็นเล่มให้ลงลายมือชื่อเฉพาะหน้าแรกของเอกสาร หากปรากฏว่าเอกสารและหลักฐานประกอบการรับสมัครไม่ถูกต้องครบถ้วนตามที่กำหนด คณะกรรมการสรรหาจะไม่รับไว้พิจารณา)

ข้าพเจ้าขอรับรองว่าเป็นบุคคลผู้มีคุณสมบัติและไม่มีลักษณะต้องห้าม มีความรู้ ความเชี่ยวชาญ ประสบการณ์ และผลงานตามมาตรา ๖ มาตรา ๗ มาตรา ๑๔/๑ และมีลักษณะอย่างหนึ่งอย่างใดตามมาตรา ๑๔/๒ แห่งพระราชบัญญัติองค์กรจัดสรรคลื่นความถี่และกำกับการประกอบกิจการวิทยุกระจายเสียง วิทยุโทรทัศน์ และกิจการโทรคมนาคม พ.ศ. ๒๕๕๓ แก้ไขเพิ่มเติม (ฉบับที่ ๒) พ.ศ. ๒๕๖๐ และขอรับรองว่ารายละเอียดเกี่ยวกับประวัติของข้าพเจ้าตามที่ระบุไว้ข้างต้นพร้อมเอกสารและหลักฐานประกอบที่เกี่ยวข้องเป็นความจริงทุกประการ

ในกรณีที่ตรวจพบว่าข้อความข้างต้นนี้ไม่ตรงกับความเป็นจริง หรือปกปิดข้อความจริงที่ควรแจ้งให้ทราบและก่อให้เกิดความเสียหายต่อคณะกรรมการสรรหาหรือสำนักงานเลขาธิการวุฒิสภา หรือผู้อื่น ข้าพเจ้าถือเป็นความรับผิดชอบของข้าพเจ้าเองทั้งสิ้น

ข้าพเจ้ายินยอมให้สำนักงานเลขาธิการวุฒิสภาเปิดเผย หรือสำเนาใบสมัคร เอกสารและหลักฐานประกอบการสมัคร ตลอดจนข้อมูล เอกสาร และหลักฐานใด ๆ ที่ข้าพเจ้าได้ให้ไว้ต่อสำนักงานเลขาธิการวุฒิสภาได้

นอกจากนี้ ข้าพเจ้ายินยอมให้หน่วยงานของรัฐ เจ้าหน้าที่ของรัฐ หน่วยงานเอกชน ตลอดจนหน่วยงานและบุคคลอื่นใด ที่มีข้อมูลข่าวสารของข้าพเจ้าหรือที่เกี่ยวข้องกับข้าพเจ้าอยู่ในความครอบครองหรือควบคุมดูแล ไม่ว่าจะเป็นข้อมูลข่าวสารส่วนบุคคลหรือข้อมูลข่าวสารประเภทอื่นใดก็ตาม สามารถดำเนินการเปิดเผยและสำเนาข้อมูลข่าวสารดังกล่าวทั้งหมด ให้แก่คณะกรรมการสรรหาและสำนักงานเลขาธิการวุฒิสภา เพื่อประโยชน์ในการคัดเลือกกรรมการกิจการกระจายเสียง กิจการโทรทัศน์ และกิจการโทรคมนาคมแห่งชาติได้ ทั้งนี้ โดยให้ถือว่าเป็นการให้ความยินยอมทั้งกรณีทั่วไป และตามกฎหมายว่าด้วยข้อมูลข่าวสารของราชการ

ก่อนยื่นใบสมัครฉบับนี้ ข้าพเจ้าได้ศึกษาและทำความเข้าใจพระราชบัญญัติองค์กรจัดสรรคลื่นความถี่และกำกับการประกอบกิจการวิทยุกระจายเสียง วิทยุโทรทัศน์ และกิจการโทรคมนาคม พ.ศ. ๒๕๕๓ และที่แก้ไขเพิ่มเติม และระเบียบคณะกรรมการสรรหากรรมการกิจการกระจายเสียง กิจการโทรทัศน์ และกิจการโทรคมนาคมแห่งชาติ ว่าด้วยหลักเกณฑ์และวิธีการคัดเลือกผู้สมควรได้รับเลือกเป็นกรรมการกิจการกระจายเสียง กิจการโทรทัศน์ และกิจการโทรคมนาคมแห่งชาติ พ.ศ. ๒๕๖๓ ตลอดจนกฎ ประกาศ และระเบียบที่เกี่ยวข้อง รวมทั้งใบสมัครฉบับนี้ และเอกสารหลักฐานแนบท้ายต่าง ๆ ทั้งหมด โดยตลอดเป็นอย่างดีแล้ว ข้าพเจ้าขอแสดงเจตนายอมรับและสมัครใจปฏิบัติตามบทบัญญัติ ข้อกำหนด หลักเกณฑ์ ขั้นตอน และวิธีการต่าง ๆ ที่ได้กำหนดไว้ในกฎหมาย กฎ ประกาศ และระเบียบดังกล่าว รวมทั้งใบสมัครฉบับนี้ และเอกสารหลักฐานแนบท้ายทั้งหมด

ลงชื่อ .....

(นายต่อพงศ์ เสลานนท์)

ผู้สมัคร

วันที่ ๒๖ เดือน ตุลาคม พ.ศ. ๒๕๖๓

สำเนาบัตรประจำตัวประชาชน

สำเนาทะเบียนบ้าน

สำเนาใบแทนหนังสือสำคัญแสดงการเปลี่ยนชื่อตัว

เอกสารแนบท้าย

ประกาศสำนักงานเลขาธิการวุฒิสภา
เรื่อง คณะกรรมการสรรหากรรมการกิจการกระจายเสียง กิจการโทรทัศน์
และกิจการโทรคมนาคมแห่งชาติ



ประกาศสำนักงานเลขาธิการวุฒิสภา
เรื่อง คณะกรรมการสรรหากรรมการกิจการกระจายเสียง กิจการโทรทัศน์
และกิจการโทรคมนาคมแห่งชาติ

ตามที่คณะรัฐมนตรี ในคราวประชุมคณะรัฐมนตรีเมื่อวันที่ ๑๖ มิถุนายน ๒๕๖๓ นายกรัฐมนตรีโดยความเห็นชอบของคณะรัฐมนตรีมีมติเห็นชอบให้ดำเนินกระบวนการสรรหาและคัดเลือกบุคคลเพื่อแต่งตั้งให้ดำรงตำแหน่งกรรมการกิจการกระจายเสียง กิจการโทรทัศน์ และกิจการโทรคมนาคมแห่งชาติ (กรรมการ กสทช.) แทนกรรมการชุดเดิม ซึ่งหมดวาระไปแล้ว ตั้งแต่เดือนตุลาคม ๒๕๖๐ ตามพระราชบัญญัติองค์กรจัดสรรคลื่นความถี่และกำกับการประกอบกิจการวิทยุกระจายเสียง วิทยุโทรทัศน์ และกิจการโทรคมนาคม พ.ศ. ๒๕๕๓ และที่แก้ไขเพิ่มเติม (ฉบับที่ ๒) พ.ศ. ๒๕๖๐ และตามมาตรา ๑๔ ของพระราชบัญญัติดังกล่าว ได้กำหนดให้มีคณะกรรมการสรรหากรรมการกิจการกระจายเสียง กิจการโทรทัศน์ และกิจการโทรคมนาคมแห่งชาติขึ้นคณะหนึ่งมีจำนวนเจ็ดคน เพื่อทำหน้าที่คัดเลือกบุคคลผู้สมควรได้รับเลือกเป็นกรรมการกิจการกระจายเสียง กิจการโทรทัศน์ และกิจการโทรคมนาคมแห่งชาติ และให้เลขาธิการวุฒิสภาจัดทำรายชื่อผู้ซึ่งได้รับการคัดเลือกนั้น และเสนอบัญชีรายชื่อ พร้อมประวัติและเอกสารหลักฐานของบุคคลดังกล่าว ต่อประธานวุฒิสภาภายในสามสิบวันนับแต่วันที่ได้รับการคัดเลือก เพื่อเสนอให้วุฒิสภาพิจารณาและมีมติเลือกต่อไป นั้น

ในการนี้ สำนักงานเลขาธิการวุฒิสภาทำหน้าที่เป็นหน่วยธุรการในการดำเนินการสรรหาและคัดเลือกกรรมการกิจการกระจายเสียง กิจการโทรทัศน์ และกิจการโทรคมนาคมแห่งชาติ (กรรมการ กสทช.) จึงขอประกาศรายชื่อคณะกรรมการสรรหากรรมการกิจการกระจายเสียง กิจการโทรทัศน์ และกิจการโทรคมนาคมแห่งชาติ ประกอบด้วย

(๑) นายนภดล เทพพิทักษ์ ตุลาการศาลรัฐธรรมนูญซึ่งได้รับคัดเลือกโดยที่ประชุมใหญ่ตุลาการในศาลรัฐธรรมนูญ

(๒) นายธงชัย เสนามนตรี ผู้พิพากษาในศาลฎีกาซึ่งดำรงตำแหน่งไม่ต่ำกว่าผู้พิพากษาศาลฎีกาหรือผู้พิพากษาอาวุโสซึ่งเคยดำรงตำแหน่งไม่ต่ำกว่าผู้พิพากษาศาลฎีกาซึ่งได้รับคัดเลือกโดยที่ประชุมใหญ่ศาลฎีกา

(๓) นายวิษณุ วรัญญู ตุลาการในศาลปกครองสูงสุดซึ่งได้รับคัดเลือกโดยที่ประชุมใหญ่ตุลาการในศาลปกครองสูงสุด

(๔) นายณรงค์ รัฐอมฤต กรรมการป้องกันและปราบปรามการทุจริตแห่งชาติซึ่งได้รับคัดเลือกโดยที่ประชุมคณะกรรมการป้องกันและปราบปรามการทุจริตแห่งชาติ

(๕) นายวีระยุทธ...

(๕) นายวีระยุทธ ปั้นน่วม กรรมการตรวจเงินแผ่นดินซึ่งได้รับคัดเลือกโดยที่ประชุมคณะกรรมการตรวจเงินแผ่นดิน

(๖) พลเอก วิทวัส รชตะนันทน์ ผู้ตรวจการแผ่นดินซึ่งได้รับคัดเลือกโดยที่ประชุมผู้ตรวจการแผ่นดิน

(๗) นายวิรไท สันติประภพ ผู้ว่าการธนาคารแห่งประเทศไทย

จึงประกาศให้ทราบโดยทั่วกัน

ประกาศ ณ วันที่ ๒๓ สิงหาคม พ.ศ. ๒๕๖๓

(นายนัท ผาสุข)
เลขาธิการวุฒิสภา

ประกาศสำนักงานเลขาธิการวุฒิสภา
เรื่อง คณะกรรมการสรรหากรรมการกิจการกระจายเสียง กิจการโทรทัศน์
และกิจการโทรคมนาคมแห่งชาติ
(แต่งตั้งนายเศรษฐพุฒิ สุทธิวาทนฤพุฒิ ผู้ว่าการธนาคารแห่งประเทศไทย
เป็นกรรมการสรรหากรรมการ กสทช.)



ประกาศสำนักงานเลขาธิการวุฒิสภา
เรื่อง คณะกรรมการสรรหากรรมการกิจการกระจายเสียง กิจการโทรทัศน์
และกิจการโทรคมนาคมแห่งชาติ

ตามที่ได้มีประกาศสำนักงานเลขาธิการวุฒิสภา เรื่อง คณะกรรมการสรรหากรรมการกิจการกระจายเสียง กิจการโทรทัศน์ และกิจการโทรคมนาคมแห่งชาติ ลงวันที่ ๑๓ สิงหาคม ๒๕๖๓ โดยมี นายวิรไท สันติประภพ ผู้ว่าการธนาคารแห่งประเทศไทย เป็นกรรมการสรรหากรรมการกิจการกระจายเสียง กิจการโทรทัศน์ และกิจการโทรคมนาคมแห่งชาติ โดยตำแหน่งตามมาตรา ๑๔ แห่งพระราชบัญญัติองค์กรจัดสรรคลื่นความถี่และกำกับการประกอบกิจการวิทยุกระจายเสียง วิทยุโทรทัศน์ และกิจการโทรคมนาคม พ.ศ. ๒๕๕๓ และที่แก้ไขเพิ่มเติม (ฉบับที่ ๒) พ.ศ. ๒๕๖๐ นั้น เนื่องจาก นายวิรไท สันติประภพ ได้พ้นจากตำแหน่งผู้ว่าการธนาคารแห่งประเทศไทย ด้วยเหตุเพราะครบวาระ และได้มีประกาศสำนักนายกรัฐมนตรี เรื่อง แต่งตั้งผู้ว่าการธนาคารแห่งประเทศไทย ลงวันที่ ๒๑ สิงหาคม ๒๕๖๓ โดยมีพระบรมราชโองการโปรดเกล้าโปรดกระหม่อมแต่งตั้ง นายเศรษฐพุฒิ สุทธิวาทนฤพุฒิ ให้ดำรงตำแหน่งผู้ว่าการธนาคารแห่งประเทศไทย ตั้งแต่วันที่ ๑ ตุลาคม ๒๕๖๓ ตามพระราชบัญญัติธนาคารแห่งประเทศไทย พุทธศักราช ๒๔๘๕ ซึ่งแก้ไขเพิ่มเติมโดยพระราชบัญญัติธนาคารแห่งประเทศไทย (ฉบับที่ ๔) พ.ศ. ๒๕๕๑ มาตรา ๒๘/๑๔ นั้น

สำนักงานเลขาธิการวุฒิสภา ทำหน้าที่เป็นหน่วยธุรการในการดำเนินการสรรหาและคัดเลือกกรรมการกิจการกระจายเสียง กิจการโทรทัศน์ และกิจการโทรคมนาคมแห่งชาติ (กรรมการ กสทช.) จึงขอประกาศให้ นายเศรษฐพุฒิ สุทธิวาทนฤพุฒิ ผู้ว่าการธนาคารแห่งประเทศไทย เป็นกรรมการสรรหากรรมการกิจการกระจายเสียง กิจการโทรทัศน์ และกิจการโทรคมนาคมแห่งชาติ ทั้งนี้ ตั้งแต่วันที่ ๑ ตุลาคม ๒๕๖๓

จึงประกาศให้ทราบโดยทั่วกัน

ประกาศ ณ วันที่ ๗ ตุลาคม พ.ศ. ๒๕๖๓

(นายนัท ผาสุข)
เลขาธิการวุฒิสภา

ประกาศคณะกรรมการสรรหา
กรรมการกิจการกระจายเสียง กิจการโทรทัศน์ และกิจการโทรคมนาคมแห่งชาติ
เรื่อง กำหนดลักษณะของความรู้ ความเชี่ยวชาญ ประสบการณ์ และผลงานของแต่ละด้าน
ที่จะยังประโยชน์ต่อการปฏิบัติหน้าที่ของ กสทช. ของผู้สมัครเข้ารับการสรรหา
เป็นกรรมการกิจการกระจายเสียง กิจการโทรทัศน์
และกิจการโทรคมนาคมแห่งชาติ พ.ศ. ๒๕๖๓

ประกาศคณะกรรมการสรรหา
กรรมการกิจการกระจายเสียง กิจการโทรทัศน์ และกิจการโทรคมนาคมแห่งชาติ
เรื่อง กำหนดลักษณะของความรู้ ความเชี่ยวชาญ ประสบการณ์ และผลงานของแต่ละด้าน ที่จะยังประโยชน์ต่อการปฏิบัติหน้าที่ของ กสทช. ของผู้สมัครเข้ารับการสรรหา เป็นกรรมการกิจการกระจายเสียง กิจการโทรทัศน์ และกิจการโทรคมนาคมแห่งชาติ พ.ศ. ๒๕๖๓

อาศัยอำนาจตามความในมาตรา ๑๔/๑ แห่งพระราชบัญญัติองค์กรจัดสรรคลื่นความถี่และกำกับการประกอบกิจการวิทยุกระจายเสียง วิทยุโทรทัศน์ และกิจการโทรคมนาคม พ.ศ. ๒๕๕๓ ซึ่งแก้ไขเพิ่มเติมโดยพระราชบัญญัติองค์กรจัดสรรคลื่นความถี่และกำกับการประกอบกิจการวิทยุกระจายเสียง วิทยุโทรทัศน์ และกิจการโทรคมนาคม (ฉบับที่ ๒) พ.ศ. ๒๕๖๐ คณะกรรมการสรรหากรรมการกิจการกระจายเสียง กิจการโทรทัศน์ และกิจการโทรคมนาคมแห่งชาติ จึงออกประกาศไว้ดังต่อไปนี้

ข้อ ๑ ประกาศนี้เรียกว่า "ประกาศคณะกรรมการสรรหากรรมการกิจการกระจายเสียง กิจการโทรทัศน์ และกิจการโทรคมนาคมแห่งชาติ เรื่อง กำหนดลักษณะของความรู้ ความเชี่ยวชาญ ประสบการณ์ และผลงานของแต่ละด้านที่จะยังประโยชน์ต่อการปฏิบัติหน้าที่ของ กสทช. ของผู้สมัครเข้ารับการสรรหาเป็นกรรมการกิจการกระจายเสียง กิจการโทรทัศน์ และกิจการโทรคมนาคมแห่งชาติ พ.ศ. ๒๕๖๓"

ข้อ ๒ ประกาศนี้ให้ใช้บังคับตั้งแต่วันถัดจากวันประกาศในราชกิจจานุเบกษาเป็นต้นไป

ข้อ ๓ ในประกาศนี้

"กสทช." หมายความว่า คณะกรรมการกิจการกระจายเสียง กิจการโทรทัศน์ และกิจการโทรคมนาคมแห่งชาติ

"คณะกรรมการสรรหา" หมายความว่า คณะกรรมการสรรหากรรมการกิจการกระจายเสียง กิจการโทรทัศน์ และกิจการโทรคมนาคมแห่งชาติ

ข้อ ๔ ลักษณะของความรู้ ความเชี่ยวชาญ และประสบการณ์ของแต่ละด้านที่จะยังประโยชน์ต่อการปฏิบัติหน้าที่ของ กสทช. มีดังต่อไปนี้

(๑) ด้านกิจการกระจายเสียง

เป็นหรือเคยเป็นผู้บริหาร ผู้ประกอบการ ผู้ปฏิบัติงาน หรือนักวิชาการ ที่เกี่ยวกับกิจการกระจายเสียงอย่างสม่ำเสมอและต่อเนื่องมาแล้วไม่น้อยกว่าสิบปี

(๒) ด้านกิจการโทรทัศน์

เป็นหรือเคยเป็นผู้บริหาร ผู้ประกอบการ ผู้ปฏิบัติงาน หรือนักวิชาการ ที่เกี่ยวกับกิจการโทรทัศน์อย่างสม่ำเสมอและต่อเนื่องมาแล้วไม่น้อยกว่าสิบปี

(๓) ด้านกิจการโทรคมนาคม

เป็นหรือเคยเป็นผู้บริหาร ผู้ประกอบการ ผู้ปฏิบัติงาน หรือนักวิชาการ ที่เกี่ยวกับกิจการโทรคมนาคมอย่างสม่ำเสมอและต่อเนื่องมาแล้วไม่น้อยกว่าสิบปี

(๔) ด้านวิศวกรรม

เป็นหรือเคยเป็นผู้บริหาร ผู้ประกอบการ ผู้ปฏิบัติงาน หรือนักวิชาการด้านวิศวกรรมโทรคมนาคม วิศวกรรมไฟฟ้าสื่อสาร วิศวกรรมคอมพิวเตอร์ วิศวกรรมสารสนเทศและการสื่อสาร วิศวกรรมอิเล็กทรอนิกส์ วิศวกรรมดาวเทียม หรือวิศวกรรมสาขาอื่น ๆ ที่คณะกรรมการสรรหาเห็นว่าเป็นประโยชน์ต่อการปฏิบัติหน้าที่ของ กสทช. ทั้งนี้ อย่างสม่ำเสมอและต่อเนื่อง

(๕) ด้านกฎหมาย

เป็นหรือเคยเป็นผู้บริหาร ผู้ประกอบการ ผู้ปฏิบัติงาน หรือนักวิชาการด้านกฎหมายมหาชน กฎหมายธุรกิจ กฎหมายระหว่างประเทศ หรือกฎหมายสาขาอื่น ๆ ที่คณะกรรมการสรรหาเห็นว่าเป็นประโยชน์ต่อการปฏิบัติหน้าที่ของ กสทช. ทั้งนี้ อย่างสม่ำเสมอและต่อเนื่อง

(๖) ด้านเศรษฐศาสตร์

เป็นหรือเคยเป็นผู้บริหาร ผู้ประกอบการ ผู้ปฏิบัติงาน หรือนักวิชาการด้านเศรษฐศาสตร์ทฤษฎี เศรษฐศาสตร์ธุรกิจ เศรษฐศาสตร์การเงิน เศรษฐศาสตร์อุตสาหกรรม เศรษฐศาสตร์ระหว่างประเทศ นโยบายเศรษฐกิจ หรือเศรษฐศาสตร์สาขาอื่น ๆ ที่คณะกรรมการสรรหาเห็นว่าเป็นประโยชน์ต่อการปฏิบัติหน้าที่ของ กสทช. ทั้งนี้ อย่างสม่ำเสมอและต่อเนื่อง

(๗) ด้านการคุ้มครองผู้บริโภคหรือส่งเสริมสิทธิและเสรีภาพของประชาชน

เป็นหรือเคยเป็นผู้บริหาร ผู้ประกอบการ ผู้ปฏิบัติงาน หรือนักวิชาการ ที่เกี่ยวกับการคุ้มครองผู้บริโภคหรือส่งเสริมสิทธิและเสรีภาพของประชาชนอย่างสม่ำเสมอและต่อเนื่องมาแล้วไม่น้อยกว่าสิบปี

ข้อ ๕ ผู้สมัครเข้ารับการสรรหาตามข้อ ๔ ต้องมีผลงานเป็นที่ประจักษ์ที่จะยังประโยชน์ต่อการปฏิบัติหน้าที่ของ กสทช. ในด้านที่สมัคร

ข้อ ๖ ให้คณะกรรมการสรรหามีอำนาจตีความและวินิจฉัยการปฏิบัติตามประกาศนี้ และคำวินิจฉัยนั้นให้เป็นที่สุด

ประกาศ ณ วันที่ ๑ กันยายน พ.ศ. ๒๕๖๓
นภดล เทพพิทักษ์
ประธานกรรมการสรรหา
กรรมการกิจการกระจายเสียง กิจการโทรทัศน์
และกิจการโทรคมนาคมแห่งชาติ

ระเบียบคณะกรรมการสรรหา
กรรมการกิจการกระจายเสียง กิจการโทรทัศน์ และกิจการโทรคมนาคมแห่งชาติ
ว่าด้วยหลักเกณฑ์และวิธีการคัดเลือกผู้สมควรได้รับเลือกเป็นกรรมการกิจการกระจายเสียง
กิจการโทรทัศน์ และกิจการโทรคมนาคมแห่งชาติ พ.ศ. ๒๕๖๓

ระเบียบคณะกรรมการสรรหา
กรรมการกิจการกระจายเสียง กิจการโทรทัศน์ และกิจการโทรคมนาคมแห่งชาติ
ว่าด้วยหลักเกณฑ์และวิธีการคัดเลือกผู้สมควรได้รับเลือกเป็นกรรมการกิจการกระจายเสียง กิจการโทรทัศน์ และกิจการโทรคมนาคมแห่งชาติ
พ.ศ. ๒๕๖๓

อาศัยอำนาจตามความในมาตรา ๑๕ วรรคสาม แห่งพระราชบัญญัติองค์กรจัดสรรคลื่นความถี่และกำกับการประกอบกิจการวิทยุกระจายเสียง วิทยุโทรทัศน์ และกิจการโทรคมนาคม พ.ศ. ๒๕๕๓ ซึ่งแก้ไขเพิ่มเติมโดยพระราชบัญญัติองค์กรจัดสรรคลื่นความถี่และกำกับการประกอบกิจการวิทยุกระจายเสียง วิทยุโทรทัศน์ และกิจการโทรคมนาคม (ฉบับที่ ๒) พ.ศ. ๒๕๖๐ คณะกรรมการสรรหากรรมการกิจการกระจายเสียง กิจการโทรทัศน์ และกิจการโทรคมนาคมแห่งชาติ จึงออกระเบียบไว้ดังต่อไปนี้

ข้อ ๑ ระเบียบนี้เรียกว่า "ระเบียบคณะกรรมการสรรหากรรมการกิจการกระจายเสียง กิจการโทรทัศน์ และกิจการโทรคมนาคมแห่งชาติว่าด้วยหลักเกณฑ์และวิธีการคัดเลือกผู้สมควรได้รับเลือกเป็นกรรมการกิจการกระจายเสียง กิจการโทรทัศน์ และกิจการโทรคมนาคมแห่งชาติ พ.ศ. ๒๕๖๓"

ข้อ ๒ ระเบียบนี้ให้ใช้บังคับตั้งแต่วันถัดจากวันประกาศในราชกิจจานุเบกษาเป็นต้นไป

ข้อ ๓ ในระเบียบนี้

"ผู้สมัคร" หมายความว่า ผู้สมัครเข้ารับการสรรหาเป็นกรรมการกิจการกระจายเสียง กิจการโทรทัศน์ และกิจการโทรคมนาคมแห่งชาติ

"กสทช." หมายความว่า คณะกรรมการกิจการกระจายเสียง กิจการโทรทัศน์ และกิจการโทรคมนาคมแห่งชาติ

"กรรมการ" หมายความว่า กรรมการกิจการกระจายเสียง กิจการโทรทัศน์ และกิจการโทรคมนาคมแห่งชาติ

"คณะกรรมการสรรหา" หมายความว่า คณะกรรมการสรรหากรรมการกิจการกระจายเสียง กิจการโทรทัศน์ และกิจการโทรคมนาคมแห่งชาติ

"สำนักงาน" หมายความว่า สำนักงานเลขาธิการวุฒิสภา

ข้อ ๔ ในการดำเนินการคัดเลือกผู้สมัครของคณะกรรมการสรรหา ให้สำนักงานประกาศการเปิดรับสมัครให้ทราบเป็นการทั่วไป ผ่านทางวิทยุกระจายเสียง วิทยุโทรทัศน์ สื่อสิ่งพิมพ์ และสื่ออิเล็กทรอนิกส์อย่างน้อยสามสิบวันติดต่อกัน

ข้อ ๕ ผู้สมัครต้องมีคุณสมบัติและไม่มีลักษณะต้องห้ามตามมาตรา ๖ มาตรา ๗ และมาตรา ๑๔/๒ และจะต้องเป็นผู้มีความรู้ ความเชี่ยวชาญ ประสบการณ์ และผลงานของแต่ละด้าน

ที่จะยังประโยชน์ต่อการปฏิบัติหน้าที่ของ กสทช. ตามที่คณะกรรมการสรรหาประกาศกำหนดตามมาตรา ๑๔/๑

ใบสมัครเข้ารับการสรรหาให้เป็นไปตามแบบท้ายระเบียบนี้

ข้อ ๖ ผู้สมัครจะต้องสมัครเป็นกรรมการด้านใดด้านหนึ่งแต่เพียงด้านเดียว และจะเปลี่ยนแปลงด้านที่สมัครในภายหลังมิได้ โดยต้องกรอกใบสมัครตามแบบท้ายระเบียบนี้ ให้ครบถ้วนสมบูรณ์ตามความเป็นจริง และนำมายื่นด้วยตนเองต่อสำนักงานพร้อมทั้งแนบเอกสาร และหลักฐานประกอบการสมัคร ดังต่อไปนี้

(๑) รูปถ่ายสี หน้าตรงไม่สวมหมวก และไม่ใส่แว่นตาดำ ขนาดสองนิ้ว ถ่ายไว้ไม่เกินหนึ่งปีนับถึงวันสมัคร จำนวนสองรูป โดยรูปหนึ่งให้ติดในช่องที่กำหนดไว้ในใบสมัคร อีกรูปหนึ่ง ให้เขียนชื่อและนามสกุลของผู้สมัครไว้ด้านหลังรูปและให้ส่งพร้อมใบสมัคร

(๒) สำเนาทะเบียนบ้าน และสำเนาบัตรประจำตัวประชาชนหรือสำเนาบัตรประจำตัวอื่นซึ่งทางราชการหรือหน่วยงานของรัฐออกให้

(๓) เอกสารและหลักฐานที่แสดงความรู้ ความเชี่ยวชาญ ประสบการณ์ และผลงานที่จะยังประโยชน์ต่อการปฏิบัติหน้าที่ของ กสทช. ด้านที่สมัคร

(๔) เอกสารและหลักฐานที่แสดงว่าเป็นบุคคลผู้มีลักษณะอย่างหนึ่งอย่างใด ตามมาตรา ๑๔/๒ ตามที่ผู้สมัครระบุไว้ในใบสมัคร โดยหากเป็นผู้สมัครตามมาตรา ๑๔/๒ (๑) (๒) (๓) หรือ (๔) จะต้องแสดงเอกสารหลักฐาน เช่น หนังสือรับรองจากต้นสังกัด สำเนาคำสั่งแต่งตั้งหรือหนังสือรับรองเงินเดือน เป็นต้น ในส่วนของผู้สมัครตามมาตรา ๑๔/๒ (๕) หรือ (๖) จะต้องแสดงสำเนาเอกสารหลักฐาน เช่น สัญญาจ้าง คำสั่ง ประกาศ หรือรายงานการประชุมขององค์กรหรือหน่วยงานเป็นต้น

(๕) เอกสารแสดงวิสัยทัศน์ของผู้สมัครที่แสดงถึงการนำความรู้ ความเชี่ยวชาญและประสบการณ์ของตนเพื่อนำมากำหนดทิศทางหรือเป้าหมายในการปฏิบัติหน้าที่ของ กสทช. ตามพระราชบัญญัติองค์กรจัดสรรคลื่นความถี่และกำกับการประกอบกิจการวิทยุกระจายเสียง วิทยุโทรทัศน์และกิจการโทรคมนาคม พ.ศ. ๒๕๕๓ และที่แก้ไขเพิ่มเติม จำนวนไม่เกินสามหน้ากระดาษ ขนาดมาตรฐาน เอ๔ โดยใช้ภาษาไทย ชนิดตัวพิมพ์ธรรมดา แบบ Angsana New ขนาด ๑๖ พอยต์ ไม่เกิน ๓๒ บรรทัด ต่อหนึ่งหน้ากระดาษ หากเอกสารดังกล่าวไม่ถูกต้องตามที่กำหนด คณะกรรมการสรรหาอาจไม่รับไว้พิจารณา

(๖) ใบรับรองแพทย์ จากแพทย์ซึ่งได้ขึ้นทะเบียนและรับใบอนุญาตเป็นผู้ประกอบวิชาชีพเวชกรรมจากแพทยสภา ซึ่งออกให้ไว้ไม่เกินหนึ่งเดือนนับถึงวันสมัคร

เอกสารและหลักฐานตาม (๒) (๓) (๔) (๕) และ (๖) ให้ผู้สมัครจัดทำจำนวนสิบชุด พร้อมลงลายมือชื่อกำกับทุกหน้า แต่ถ้าเป็นเอกสารตาม (๓) ที่ตีพิมพ์เป็นเล่มให้ลงลายมือชื่อเฉพาะหน้าแรกของเอกสาร หากปรากฏว่าเอกสารและหลักฐานประกอบการรับสมัครไม่ถูกต้องครบถ้วนตามที่กำหนด คณะกรรมการสรรหาจะไม่รับไว้พิจารณา

ข้อ ๗ เมื่อครบกำหนดระยะเวลาการรับสมัครตามข้อ ๔ และมีผู้สมัครไม่น้อยกว่าสองเท่าของจำนวนกรรมการทุกด้าน ให้สำนักงานเสนอบัญชีรายชื่อผู้สมัคร พร้อมทั้งใบสมัคร เอกสารและหลักฐานประกอบการสมัครตามข้อ ๖ ต่อคณะกรรมการสรรหา

ในกรณีที่มีผู้สมัครในด้านใดไม่ถึงสองเท่าของจำนวนกรรมการที่จะพึงมีในด้านนั้น ให้สำนักงานขยายระยะเวลาการรับสมัครบุคคลเข้ารับการสรรหาในด้านนั้นออกไปอีกคราวละไม่เกินเจ็ดวันนับแต่วันพ้นกำหนด และเผยแพร่ประชาสัมพันธ์การขยายระยะเวลาการรับสมัครให้ทราบทั่วกัน

ข้อ ๘ เมื่อได้รับรายชื่อผู้สมัครจากสำนักงานแล้ว ให้คณะกรรมการสรรหาพิจารณาคัดเลือกผู้สมัครแต่ละด้านให้ได้จำนวนสองเท่าของจำนวนกรรมการที่จะพึงมี ทั้งนี้ ภายในสามสิบวันนับแต่วันที่ได้รับรายชื่อดังกล่าว และเมื่อพ้นกำหนดระยะเวลาแล้วให้ดำเนินการตามมาตรา ๑๖ วรรคสองต่อไป

ข้อ ๙ ในกรณีที่คณะกรรมการสรรหาได้รับแจ้งจากประธานวุฒิสภาตามมาตรา ๑๗ วรรคสอง ให้คณะกรรมการสรรหาดำเนินการสรรหาเพิ่มเติมตามมาตรา ๑๕ วรรคสอง ตามจำนวนที่ไม่ครบให้ได้จำนวนสองเท่าของจำนวนกรรมการที่จะพึงมีในด้านนั้นให้แล้วเสร็จภายในสามสิบวันนับแต่คณะกรรมการสรรหาได้รับแจ้ง

ข้อ ๑๐ การประชุมคณะกรรมการสรรหาต้องมีกรรมการสรรหามาประชุมไม่น้อยกว่ากึ่งหนึ่งของจำนวนกรรมการสรรหาทั้งหมดจึงจะเป็นองค์ประชุม

ข้อ ๑๑ ก่อนการพิจารณาเพื่อคัดเลือกผู้สมัคร ให้กรรมการสรรหาทุกคนกรอกแบบแสดงความสัมพันธ์กับผู้สมัคร เพื่อบันทึกเป็นหลักฐานว่ากรรมการสรรหาคนใดมีกรณีตามมาตรา ๑๓ แห่งพระราชบัญญัติวิธีปฏิบัติราชการทางปกครอง พ.ศ. ๒๕๓๙ หรือมีเหตุอื่นซึ่งมีสภาพร้ายแรงอันอาจทำให้การพิจารณาทางปกครองไม่เป็นกลางตามมาตรา ๑๖ แห่งพระราชบัญญัติวิธีปฏิบัติราชการทางปกครอง พ.ศ. ๒๕๓๙ หรือไม่

ในกรณีที่กรรมการสรรหาคนใดมีกรณีตามวรรคหนึ่ง ให้นำพระราชบัญญัติวิธีปฏิบัติราชการทางปกครอง พ.ศ. ๒๕๓๙ มาใช้บังคับ ซึ่งหากคณะกรรมการสรรหาได้มีมติว่ากรรมการสรรหาคนใดไม่มีอำนาจพิจารณาคัดเลือกผู้สมัครรายใด กรรมการสรรหาคนนั้นจะทำการพิจารณาคัดเลือกผู้สมัครรายนั้นมิได้

ข้อ ๑๒ ในการคัดเลือกผู้สมัครให้คณะกรรมการสรรหาปรึกษาหารือเพื่อคัดเลือกให้ได้ผู้สมัครที่เหมาะสมที่สุด ในการนี้คณะกรรมการสรรหาจะใช้วิธีการสัมภาษณ์หรือให้แสดงความคิดเห็นในเรื่องที่เกี่ยวกับหน้าที่และอำนาจของ กสทช. หรือวิธีการอื่นใดที่เหมาะสมเพื่อประกอบการพิจารณาด้วยก็ได้ แล้วให้ดำเนินการ ดังต่อไปนี้

(๑) ให้กรรมการสรรหาแต่ละคนลงคะแนนโดยเปิดเผย โดยใช้บัตรลงคะแนนที่สำนักงานจัดทำขึ้น

(๒) กรรมการสรรหาแต่ละคนมีสิทธิออกเสียงลงคะแนนคัดเลือกผู้สมัครได้ไม่เกินจำนวนสองเท่าของจำนวนกรรมการที่จะพึงมีในแต่ละด้าน โดยให้ทำเครื่องหมายกากบาทหน้าชื่อของผู้สมัครที่ประสงค์จะคัดเลือก และให้กรรมการสรรหาแต่ละคนบันทึกเหตุผลในการคัดเลือกไว้ด้วย

(๓) ให้ผู้สมัครที่ได้รับคะแนนเสียงสูงสุด และมีคะแนนเสียงไม่น้อยกว่ากึ่งหนึ่งของคณะกรรมการสรรหา โดยเรียงตามลำดับจนครบจำนวนสองเท่าของจำนวนกรรมการที่จะพึงมีในแต่ละด้าน เป็นผู้ได้รับการคัดเลือก

(๔) ถ้าไม่มีบุคคลใดได้รับคะแนนเสียงสูงสุดไม่น้อยกว่ากึ่งหนึ่งของคณะกรรมการสรรหา หรือมีแต่ยังไม่ครบจำนวนที่จะต้องสรรหา ให้มีการลงคะแนนใหม่สำหรับผู้ที่มีคะแนนเท่านั้น ถ้ายังได้ไม่ครบตามจำนวน ให้มีการลงคะแนนใหม่ต่อไปจนกว่าจะมีผู้ได้รับการคัดเลือกเป็นกรรมการครบจำนวนที่จะพึงมีในแต่ละด้าน

(๕) ภายใต้บังคับ (๓) ในกรณีที่มีผู้ได้รับคะแนนเสียงเท่ากันในลำดับใด อันเป็นเหตุให้มีผู้ได้รับการคัดเลือกเป็นกรรมการเกินจำนวนสองเท่าของจำนวนกรรมการที่จะพึงมีในแต่ละด้าน ให้นำรายชื่อเฉพาะผู้สมัครที่มีคะแนนเสียงเท่ากันนั้นมาให้กรรมการสรรหาออกเสียงลงคะแนนคัดเลือกใหม่จนกว่าจะมีผู้ได้รับการคัดเลือกเป็นกรรมการครบจำนวนที่จะพึงมีในแต่ละด้าน

ข้อ ๑๓ ในกรณีที่มีปัญหาเกี่ยวกับการปฏิบัติตามระเบียบนี้ ให้คณะกรรมการสรรหาเป็นผู้วินิจฉัยและคำวินิจฉัยนั้นให้เป็นที่สุด

ข้อ ๑๔ ให้ประธานกรรมการสรรหากรรมการกิจการกระจายเสียง กิจการโทรทัศน์ และกิจการโทรคมนาคมแห่งชาติรักษาการตามระเบียบนี้

ประกาศ ณ วันที่ ๑ กันยายน พ.ศ. ๒๕๖๓
นภดล เทพพิทักษ์
ประธานกรรมการสรรหา
กรรมการกิจการกระจายเสียง กิจการโทรทัศน์
และกิจการโทรคมนาคมแห่งชาติ

ใบสมัคร
เข้ารับการสรรหาเป็นกรรมการกิจการกระจายเสียง
กิจการโทรทัศน์ และกิจการโทรคมนาคมแห่งชาติ

.....

รูปถ่ายขนาด
๒ นิ้ว

ข้าพเจ้า..... **นามสกุล** .....

มีความประสงค์สมัครเข้ารับการสรรหาเป็นกรรมการกิจการกระจายเสียง กิจการโทรทัศน์ และกิจการโทรคมนาคมแห่งชาติ (โปรดระบุว่าเป็นผู้มีความรู้ความเชี่ยวชาญด้านใดด้านหนึ่งแต่เพียงด้านเดียว ตามที่บัญญัติไว้ในมาตรา ๖ แห่งพระราชบัญญัติองค์กรจัดสรรคลื่นความถี่และกำกับการประกอบกิจการวิทยุกระจายเสียง วิทยุโทรทัศน์ และกิจการโทรคมนาคม พ.ศ. ๒๕๕๓ แก้ไขเพิ่มเติม (ฉบับที่ ๒) พ.ศ. ๒๕๖๐)

☐ ด้านกิจการกระจายเสียง
☐ ด้านกิจการโทรทัศน์
☐ ด้านกิจการโทรคมนาคม
☐ ด้านวิศวกรรม
☐ ด้านกฎหมาย
☐ ด้านเศรษฐศาสตร์
☐ ด้านการคุ้มครองผู้บริโภคหรือส่งเสริมสิทธิและเสรีภาพของประชาชน

และมีลักษณะอย่างหนึ่งอย่างใดดังต่อไปนี้ (โปรดระบุว่ามีลักษณะอย่างหนึ่งอย่างใดตามที่บัญญัติไว้ในมาตรา ๑๔/๒ แห่งพระราชบัญญัติองค์กรจัดสรรคลื่นความถี่ฯ)

☐ ๑. เป็นหรือเคยเป็นข้าราชการพลเรือน พนักงานในหน่วยงานอื่นของรัฐหรือรัฐวิสาหกิจที่ดำรงตำแหน่งไม่ต่ำกว่ารองหัวหน้าส่วนราชการตั้งแต่ระดับกรมขึ้นไป หรือรองหัวหน้าหน่วยงานอื่นของรัฐที่เป็นนิติบุคคลหรือรัฐวิสาหกิจ ตามมาตรา ๑๔/๒ (๑)
(โปรดระบุรายละเอียด)

.....

.....

.....

.....

.....

.....

☐ ๒. เป็นหรือเคยเป็นนายทหารหรือนายตำรวจที่มียศตั้งแต่พันเอก นาวาเอก นาวาอากาศเอก หรือพันตำรวจเอก อัตราเงินเดือนพันเอกพิเศษ นาวาเอกพิเศษ นาวาอากาศเอกพิเศษ หรือพันตำรวจเอกพิเศษขึ้นไป ตามมาตรา ๑๔/๒ (๒)
(โปรดระบุรายละเอียด)

.....

.....

.....

.....

.....

.....

☐ ๓. ดำรงตำแหน่งหรือเคยดำรงตำแหน่งรองศาสตราจารย์ขึ้นไป ตามมาตรา ๑๔/๒ (๓)
(โปรดระบุรายละเอียด)

.....

.....

.....

.....

.....

.....

☐ ๔. เป็นหรือเคยเป็นผู้บริหารมาแล้วไม่น้อยกว่าสามปีในตำแหน่งไม่ต่ำกว่ารองกรรมการผู้จัดการในบริษัทมหาชนจำกัดที่มีทุนจดทะเบียนไม่น้อยกว่าห้าร้อยล้านบาท ตามมาตรา ๑๔/๒ (๔)
(โปรดระบุรายละเอียด)

.....

.....

.....

.....

.....

.....

☐ ๕. มีประสบการณ์การทำงานด้านการคุ้มครองผู้บริโภคหรือส่งเสริมสิทธิและเสรีภาพของประชาชนอย่างสม่ำเสมอและต่อเนื่องมาแล้วไม่น้อยกว่าสิบปี ตามมาตรา ๑๔/๒ (๕) (โปรดระบุรายละเอียด)

ระยะเวลา		ประสบการณ์การทำงานด้านการคุ้มครองผู้บริโภคหรือส่งเสริมสิทธิและเสรีภาพของประชาชน	รวมระยะเวลา (ปี/เดือน)
เริ่ม (เดือน/ปี)	ถึง (เดือน/ปี)		
รวมระยะเวลาทั้งสิ้น ..... ปี ..... เดือน			

หมายเหตุ : ระยะเวลาให้นับถึงวันสมัครเข้ารับการสรรหา

☐ ๖. มีประสบการณ์ด้านการบริหารกิจการกระจายเสียง กิจการโทรทัศน์ หรือกิจการโทรคมนาคม อย่างสม่ำเสมอและต่อเนื่องมาแล้วไม่น้อยกว่าสิบปี ตามมาตรา ๑๔/๒ (๖) (โปรดระบุรายละเอียด)

ระยะเวลา		ประสบการณ์ด้านการบริหารกิจการกระจายเสียง กิจการโทรทัศน์ หรือกิจการโทรคมนาคม	รวม ระยะเวลา (ปี/เดือน)
เริ่ม (เดือน/ปี)	ถึง (เดือน/ปี)		
รวมระยะเวลาทั้งสิ้น ..... ปี ..... เดือน			

<u>หมายเหตุ</u> : ระยะเวลาให้นับถึงวันสมัครเข้ารับการสรรหา

๑. ประวัติส่วนตัว

๑.๑ ชื่อ - นามสกุล (ระบุคำนำหน้าชื่อ).....

หมายเลขประจำตัวประชาชน ☐-☐☐☐☐-☐☐☐☐☐-☐☐-☐

เกิดวันที่ ..... เดือน ..... พ.ศ. .....

ปัจจุบันอายุ ..... ปี ..... เดือน (มีอายุไม่ต่ำกว่าสี่สิบปี แต่ไม่เกินเจ็ดสิบปี)

สัญชาติโดยการเกิด..... สัญชาติปัจจุบัน.....

๑.๒ ชื่อบิดา ..... นามสกุล .....

สัญชาติ..... อาชีพ .....

๑.๓ ชื่อมารดา ..... นามสกุล .....

สัญชาติ..... อาชีพ .....

(กรณีผู้สมัครมีบิดาและมารดาที่มีสัญชาติอื่น ให้ยื่นหลักฐานที่แสดงว่าเป็นผู้มีสัญชาติไทยโดยการเกิด สำเนาใบสำคัญประจำตัวคนต่างด้าว หรือใบสำคัญถิ่นที่อยู่ของบิดาและมารดาและสูติบัตรของผู้สมัคร)

๑.๔ สถานภาพ ☐ โสด ☐ สมรส ☐ หย่า ☐ หม้าย

ชื่อคู่สมรส ..... นามสกุล .....

เกิดวันที่ ..... เดือน ..... พ.ศ. ..... ปัจจุบันอายุ .....ปี

สัญชาติ ..... อาชีพ .....

ชื่อบิดา (คู่สมรส) ..... สัญชาติ..... อาชีพ .....

ชื่อมารดา (คู่สมรส) ..... สัญชาติ ..... อาชีพ.....

สถานที่ทำงาน.....

จำนวนบุตร ..... คน ชาย ..... คน หญิง ..... คน ดังนี้

(๑) ชื่อบุตร .....นามสกุล .....ปัจจุบันอายุ ..... ปี

(๒) ชื่อบุตร .....นามสกุล .....ปัจจุบันอายุ ..... ปี

(๓) ชื่อบุตร .....นามสกุล .....ปัจจุบันอายุ ..... ปี

(๔) ชื่อบุตร .....นามสกุล .....ปัจจุบันอายุ ..... ปี

(๕) ชื่อบุตร .....นามสกุล .....ปัจจุบันอายุ ..... ปี

๒. สถานที่อยู่ปัจจุบัน

บ้านเลขที่ .....หมู่ที่ ..... ตรอก / ซอย.....

ถนน ..... ตำบล / แขวง ..... อำเภอ / เขต .....

จังหวัด .....รหัสไปรษณีย์ ..... โทรศัพท์ .....

โทรสาร ..... โทรศัพท์เคลื่อนที่ .....

อีเมล์.....

สถานที่ส่งเอกสารและติดต่อได้สะดวก

☐ สถานที่เดียวกับที่อยู่ปัจจุบัน

☐ สถานที่ทำงาน / ที่บ้าน / เลขที่ ..... หมู่ที่ ..... ตรอก / ซอย.....

ถนน ..... ตำบล / แขวง .....อำเภอ / เขต.....

จังหวัด .....รหัสไปรษณีย์ ..... โทรศัพท์ .....

โทรสาร ..... โทรศัพท์เคลื่อนที่ .....

อีเมล์.....

๓. วุฒิการศึกษาและการฝึกอบรม/ดูงาน

๓.๑ วุฒิการศึกษา (ตั้งแต่ระดับปริญญาตรีหรือเทียบเท่าขึ้นไป)

(๑) ชื่อปริญญา.....สถานศึกษา.....

ปีที่สำเร็จการศึกษา.....

(๒) ชื่อปริญญา.....สถานศึกษา.....

ปีที่สำเร็จการศึกษา.....

(๓) ชื่อปริญญา.....สถานศึกษา.....

ปีที่สำเร็จการศึกษา.....

(๔) ชื่อปริญญา.....สถานศึกษา.....

ปีที่สำเร็จการศึกษา.....

(๕) ชื่อปริญญา.....สถานศึกษา.....

ปีที่สำเร็จการศึกษา.....

(๖) ชื่อปริญญา.....สถานศึกษา.....

ปีที่สำเร็จการศึกษา.....

(๗) ชื่อปริญญา.....สถานศึกษา.....

ปีที่สำเร็จการศึกษา.....

๓.๒ การฝึกอบรม/ดูงาน

(๑) ชื่อหลักสูตร/เรื่อง.....

สถาบัน/หน่วยงาน.....

ระยะเวลาตั้งแต่ ..... ถึง ..... รวม ..... ปี ..... เดือน.....วัน

(๒) ชื่อหลักสูตร/เรื่อง.....

สถาบัน/หน่วยงาน.....

ระยะเวลาตั้งแต่ ..... ถึง ..... รวม ..... ปี ..... เดือน.....วัน

(๓) ชื่อหลักสูตร/เรื่อง.....

สถาบัน/หน่วยงาน.....

ระยะเวลาตั้งแต่ ..... ถึง ..... รวม ..... ปี ..... เดือน.....วัน

(๔) ชื่อหลักสูตร/เรื่อง.....

สถาบัน/หน่วยงาน.....

ระยะเวลาตั้งแต่ ..... ถึง ..... รวม ..... ปี ..... เดือน.....วัน

(๕) ชื่อหลักสูตร/เรื่อง.....

สถาบัน/หน่วยงาน.....

ระยะเวลาตั้งแต่ ..... ถึง ..... รวม ..... ปี ..... เดือน.....วัน

(๖) ชื่อหลักสูตร/เรื่อง.....

สถาบัน/หน่วยงาน.....

ระยะเวลาตั้งแต่ ..... ถึง ..... รวม ..... ปี ..... เดือน.....วัน

(๗) ชื่อหลักสูตร/เรื่อง.....

สถาบัน/หน่วยงาน.....

ระยะเวลาตั้งแต่ ..... ถึง ..... รวม ..... ปี ..... เดือน.....วัน

๔. ประสบการณ์การทำงานที่ผ่านมา (ให้ระบุเฉพาะตำแหน่งสำคัญ ๆ และระยะเวลาของการดำรงตำแหน่งนั้น)

๔.๑ ประวัติการทำงาน (ทั้งภาครัฐและภาคเอกชน)

(๑) ตำแหน่ง.....

ระยะเวลาตั้งแต่ ..... ถึง ..... รวม ..... ปี ..... เดือน

หน่วยงาน.....

สถานที่ตั้ง.....

..... โทรศัพท์.....

(๒) ตำแหน่ง.....

ระยะเวลาตั้งแต่ ..... ถึง ..... รวม ..... ปี ..... เดือน

หน่วยงาน.....

สถานที่ตั้ง.....

.....โทรศัพท์.....

(๓) ตำแหน่ง.....

ระยะเวลาตั้งแต่ ..... ถึง ..... รวม ..... ปี ..... เดือน

หน่วยงาน.....

สถานที่ตั้ง.....

.....โทรศัพท์.....

(๔) ตำแหน่ง.....

ระยะเวลาตั้งแต่ ..... ถึง ..... รวม ..... ปี ..... เดือน

หน่วยงาน.....

สถานที่ตั้ง.....

.....โทรศัพท์.....

(๕) ตำแหน่ง.....

ระยะเวลาตั้งแต่ ..... ถึง ..... รวม ..... ปี ..... เดือน

หน่วยงาน.....

สถานที่ตั้ง.....

.....โทรศัพท์.....

(๖) ตำแหน่ง.....

ระยะเวลาตั้งแต่ ..... ถึง ..... รวม ..... ปี ..... เดือน

หน่วยงาน.....

สถานที่ตั้ง.....

.....โทรศัพท์.....

(๗) ตำแหน่ง.....

ระยะเวลาตั้งแต่ ..... ถึง ..... รวม ..... ปี ..... เดือน

หน่วยงาน.....

สถานที่ตั้ง.....

..... โทรศัพท์.....

๔๒ ประวัติการเป็นกรรมการ ที่ปรึกษา หรือผู้ทรงคุณวุฒิที่สำคัญ

(๑) ตำแหน่ง.....

ระยะเวลาตั้งแต่ ..... ถึง ..... รวม ..... ปี ..... เดือน

หน่วยงาน.....

สถานที่ตั้ง.....

..... โทรศัพท์.....

(๒) ตำแหน่ง.....

ระยะเวลาตั้งแต่ ..... ถึง ..... รวม ..... ปี ..... เดือน

หน่วยงาน.....

สถานที่ตั้ง.....

..... โทรศัพท์.....

(๓) ตำแหน่ง.....

ระยะเวลาตั้งแต่ ..... ถึง ..... รวม ..... ปี ..... เดือน

หน่วยงาน.....

สถานที่ตั้ง.....

..... โทรศัพท์.....

(๔) ตำแหน่ง.....

ระยะเวลาตั้งแต่ ..... ถึง ..... รวม ..... ปี ..... เดือน

หน่วยงาน.....

สถานที่ตั้ง.....

..... โทรศัพท์.....

(๕) ตำแหน่ง.....

ระยะเวลาตั้งแต่ ..... ถึง ..... รวม ..... ปี ..... เดือน

หน่วยงาน.....

สถานที่ตั้ง.....

..... โทรศัพท์.....

(๖) ตำแหน่ง.....

ระยะเวลาตั้งแต่ ..... ถึง ..... รวม ..... ปี ..... เดือน

หน่วยงาน.....

สถานที่ตั้ง.....

..... โทรศัพท์.....

(๗) ตำแหน่ง.....

ระยะเวลาตั้งแต่ ..... ถึง ..... รวม ..... ปี ..... เดือน

หน่วยงาน.....

สถานที่ตั้ง.....

..... โทรศัพท์.....

๕. ปัจจุบันดำรงตำแหน่งหรือประกอบอาชีพหรือวิชาชีพ

๕.๑ ปัจจุบันเป็นข้าราชการซึ่งมีตำแหน่งหรือเงินเดือนประจำ (ข้าราชการบำนาญ โปรดระบุในข้อนี้)

ตำแหน่ง .....ระดับ .....

เงินเดือน ..... บาท สังกัด .....

โทรศัพท์ .....

๕.๒ ปัจจุบันเป็นพนักงานหรือลูกจ้างของหน่วยงานของรัฐ รัฐวิสาหกิจ หรือราชการส่วนท้องถิ่น หรือเป็นกรรมการ หรือที่ปรึกษาของหน่วยงานของรัฐหรือรัฐวิสาหกิจ

ตำแหน่ง .....ระดับ .....

เงินเดือน ..... บาท หน่วยงาน .....

โทรศัพท์ .....

๕.๓ ปัจจุบันดำรงตำแหน่งหรือเป็นพนักงาน ผู้ถือหุ้น หรือหุ้นส่วนในบริษัท ห้างหุ้นส่วน หรือนิติบุคคลอื่นใด ที่ดำเนินธุรกิจโดยมุ่งหาผลกำไร หรือรายได้มาแบ่งปันกัน (โปรดระบุรายละเอียด)

ตำแหน่ง .....

บริษัท / ห้างหุ้นส่วน / นิติบุคคลอื่นใด .....

ประกอบธุรกิจด้าน .....

สถานที่ตั้ง .....

โทรศัพท์ ..... เงินเดือน ..... บาท

๕.๔ เป็นลูกจ้างของบุคคล (นอกเหนือจากการเป็นลูกจ้างตามข้อ ๕.๒)

ชื่อ (นายจ้าง) ..... นามสกุล .....

สถานที่ตั้ง .....

โทรศัพท์ ..... เงินเดือน ..... บาท

๕.๕ ปัจจุบันประกอบอาชีพหรือวิชาชีพอิสระอื่นใด (โปรดระบุรายละเอียดพร้อมสถานที่ประกอบการ)

ประเภท .....

สถานที่ประกอบการ .....

โทรศัพท์ .....รายได้/เงินเดือน .....บาท

๖. มีลักษณะต้องห้ามอย่างหนึ่งอย่างใดดังต่อไปนี้ หรือไม่

๖.๑ เป็นผู้ดำรงตำแหน่งทางการเมือง

☐ ไม่เป็น

☐ เป็น (โปรดระบุ) .....

.....

๖.๒ เป็นผู้ดำรงตำแหน่งใดในพรรคการเมือง

☐ ไม่เป็น

☐ เป็น (โปรดระบุ) .....

.....

๖.๓ เป็นบุคคลวิกลจริตหรือจิตฟั่นเฟือนไม่สมประกอบ

☐ ไม่เป็น

☐ เป็น (โปรดระบุ) .....

.....

๖.๔ เป็นผู้ติดยาเสพติดให้โทษ

☐ ไม่เป็น

☐ เป็น (โปรดระบุ) .....

.....

๖.๕ เป็นบุคคลล้มละลายหรือเคยเป็นบุคคลล้มละลายทุจริต

- บุคคลล้มละลาย

☐ ไม่เป็น

☐ เป็น (โปรดระบุ) .....

.....

- บุคคลล้มละลายทุจริต

☐ ไม่เคยเป็น

☐ เคยเป็น (โปรดระบุ).....

.....

๖.๖ เป็นบุคคลที่ต้องคำพิพากษาให้จำคุกและถูกคุมขังอยู่โดยหมายของศาล

☐ ไม่เป็น

☐ เป็น (โปรดระบุ) .....

.....

๖.๗ เคยต้องคำพิพากษาอันถึงที่สุดว่ากระทำความผิดใด เว้นแต่เป็นความผิดอันได้กระทำโดยประมาท ความผิดลหุโทษ หรือความผิดฐานหมิ่นประมาท

☐ ไม่เคย

☐ เคย (โปรดระบุ) .....

.....

๖.๘ เคยถูกไล่ออก ปลดออก หรือให้ออกจากราชการ หน่วยงานของรัฐหรือรัฐวิสาหกิจ หรือจากหน่วยงานของเอกชน เพราะทุจริตต่อหน้าที่ หรือประพฤติชั่วอย่างร้ายแรง หรือถือว่ากระทำการทุจริตและประพฤติมิชอบในวงราชการ

☐ ไม่เคย

☐ เคย (โปรดระบุ) .....

.....

๖.๙ เคยต้องคำพิพากษาหรือคำสั่งของศาลให้ทรัพย์สินตกเป็นของแผ่นดินเพราะร่ำรวยผิดปกติ หรือมีทรัพย์สินเพิ่มขึ้นผิดปกติ

☐ ไม่เคย

☐ เคย (โปรดระบุ) .....

.....

๖.๑๐ เป็นตุลาการศาลรัฐธรรมนูญ กรรมการการเลือกตั้ง ผู้ตรวจการแผ่นดิน กรรมการป้องกันและปราบปรามการทุจริตแห่งชาติ กรรมการตรวจเงินแผ่นดิน หรือกรรมการสิทธิมนุษยชนแห่งชาติ

☐ ไม่เป็น

☐ เป็น (โปรดระบุ) .....

.....

๖.๑๑ เคยถูกวุฒิสภามีมติให้ถอดถอนออกจากตำแหน่ง

☐ ไม่เคย

☐ เคย (โปรดระบุ) .....

.....

๖.๑๒ เป็นหรือเคยเป็นกรรมการ ผู้จัดการ ผู้บริหาร ที่ปรึกษา พนักงาน ผู้ถือหุ้น หรือหุ้นส่วนในบริษัทหรือห้างหุ้นส่วนหรือนิติบุคคลอื่นใด บรรดาที่ประกอบธุรกิจด้านกิจการกระจายเสียง กิจการโทรทัศน์ หรือกิจการโทรคมนาคม ในระยะเวลาหนึ่งปีก่อนได้รับการคัดเลือกตามมาตรา ๑๕

☐ ไม่เป็น

☐ เป็น (โปรดระบุรายละเอียดและช่วงเวลา พร้อมแนบเอกสารหลักฐานที่เกี่ยวกับบริษัทหรือห้างหุ้นส่วนหรือนิติบุคคลดังกล่าว)

.....

.....

☐ ไม่เคยเป็น

☐ เคยเป็น (โปรดระบุรายละเอียดและช่วงเวลา พร้อมแนบเอกสารหลักฐานที่เกี่ยวกับบริษัทหรือห้างหุ้นส่วนหรือนิติบุคคลดังกล่าว)

.....

.....

๖.๑๓ เป็นผู้อยู่ในระหว่างต้องห้ามมิให้ดำรงตำแหน่งทางการเมือง

☐ ไม่เป็น

☐ เป็น (โปรดระบุ) .....

.....

๖.๑๔ เคยเป็นผู้ต้องพ้นจากตำแหน่งกรรมการ หรือผู้บริหารบริษัทมหาชนจำกัด เพราะเหตุมีลักษณะที่แสดงถึงการขาดความเหมาะสมที่จะได้รับความไว้วางใจให้บริหารจัดการกิจการที่มีมหาชนเป็นผู้ถือหุ้นตามกฎหมายว่าด้วยหลักทรัพย์และตลาดหลักทรัพย์

☐ ไม่เคยเป็น

☐ เคยเป็น (โปรดระบุ) .....

.....

๗. เคยถูกตั้งกรรมการสอบสวนทางวินัย หรือเคยถูกลงโทษทางวินัย หรือมีคดีอยู่ในระหว่างการพิจารณาของศาลหรือเคยถูกดำเนินคดีในเรื่องใด ๆ หรือเคยถูกฟ้องร้องเป็นคู่ความในคดีอาญาหรือคดีล้มละลายหรือไม่ อย่างไร

☐ ไม่เคย

☐ เคย (โปรดระบุรายละเอียดให้ชัดเจน) .....

.....

.....

.....

.....

.....

.....

.....

.....

.....

.....

.....

.....

.....

๘. ความรู้ ความเชี่ยวชาญ ประสบการณ์และผลงานที่จะยังประโยชน์ต่อการปฏิบัติหน้าที่ของ กสทช. ในด้านที่สมัคร (โดยระบุผลงาน เช่น ตำราทางวิชาการ บทความ วิทยานิพนธ์ รายงาน ผลงานศึกษาหรือวิจัย ประสบการณ์หรือผลงานในด้านที่สมัคร เป็นต้น)

.....

.....

.....

.....

.....

.....

.....

.....

.....

.....

.....

.....

.....

.....

.....

.....

.....

.....

.....

.....

.....

.....

*** ทั้งนี้ ได้แนบเอกสารและหลักฐานประกอบที่เกี่ยวข้องซึ่งได้ลงลายมือชื่อรับรองสำเนาถูกต้อง มาพร้อมใบสมัครแล้ว**

☐ (๑) รูปถ่ายสี หน้าตรงไม่สวมหมวก และไม่ใส่แว่นตาดำ ขนาด ๒ นิ้ว ถ่ายไว้ไม่เกิน ๑ ปี นับถึงวันสมัคร จำนวน ๒ รูป

☐ (๒) สำเนาทะเบียนบ้าน จำนวน ๑ ฉบับ

☐ (๓) สำเนาบัตรประจำตัวประชาชน หรือสำเนาบัตรประจำตัวอื่นซึ่งทางราชการหรือหน่วยงานของรัฐออกให้อย่างใดอย่างหนึ่ง จำนวน ๑ ฉบับ

☐ (๔) เอกสารและหลักฐานที่แสดงความรู้ ความเชี่ยวชาญ ประสบการณ์ และผลงานที่จะยังประโยชน์ต่อการปฏิบัติหน้าที่ของ กสทช. ด้านที่สมัคร

☐ (๕) เอกสารและหลักฐานที่แสดงว่าเป็นบุคคลผู้มีลักษณะอย่างหนึ่งอย่างใดตามมาตรา ๑๔/๒ แห่งพระราชบัญญัติองค์กรจัดสรรคลื่นความถี่ฯ ตามที่ผู้สมัครระบุไว้ในใบสมัคร (โดยหากเป็นผู้สมัครตามมาตรา ๑๔/๒ (๑) (๒) (๓) หรือ (๔) จะต้องแสดงเอกสารหลักฐาน เช่น หนังสือรับรองจากต้นสังกัด สำเนาคำสั่งแต่งตั้ง หรือหนังสือรับรองเงินเดือน เป็นต้น ในส่วนของผู้สมัครตามมาตรา ๑๔/๒ (๕) หรือ (๖) จะต้องแสดงสำเนาเอกสารหลักฐาน เช่น สัญญาจ้าง คำสั่ง ประกาศ หรือรายงานการประชุมขององค์กรหรือหน่วยงาน เป็นต้น)

☐ (๖) เอกสารแสดงวิสัยทัศน์ของผู้สมัครที่แสดงถึงการนำความรู้ ความเชี่ยวชาญ และประสบการณ์ของตนเพื่อนำมากำหนดทิศทางหรือเป้าหมายในการปฏิบัติหน้าที่ของ กสทช. ตามพระราชบัญญัติองค์กรจัดสรรคลื่นความถี่ฯ <u>จำนวนไม่เกิน ๓ หน้ากระดาษ</u> ขนาดมาตรฐาน เอ ๔ โดยใช้ภาษาไทย ชนิดตัวพิมพ์ธรรมดา แบบ Angsana New ขนาด ๑๖ พอยต์ ไม่เกิน ๓๒ บรรทัด ต่อหนึ่งหน้ากระดาษ **(หากเอกสารดังกล่าวไม่ถูกต้องตามที่กำหนด คณะกรรมการสรรหาอาจไม่รับไว้พิจารณา)**

☐ (๗) กรณีที่ผู้สมัครเป็นผู้ที่มีบิดาและมารดาที่มีสัญชาติอื่น ให้แสดงหลักฐานที่แสดงว่าเป็นผู้มีสัญชาติไทยโดยการเกิด (สำเนาใบสำคัญประจำตัวคนต่างด้าว หรือใบสำคัญถิ่นที่อยู่ของบิดาและมารดา และสูติบัตรของผู้สมัคร)

☐ (๘) เอกสารหรือหลักฐานที่จำเป็นอื่น ๆ เช่น หลักฐานการเปลี่ยนชื่อตัวและชื่อสกุล เป็นต้น **(ถ้ามี)**

☐ (๙) ใบรับรองแพทย์ จากแพทย์ซึ่งได้ขึ้นทะเบียนและรับใบอนุญาตเป็นผู้ประกอบวิชาชีพเวชกรรม จากแพทยสภา ซึ่งออกให้ไว้ไม่เกิน ๑ เดือน นับถึงวันสมัคร

(* เอกสารและหลักฐานตาม (๒) (๓) (๔) (๕) (๖) (๗) (๘) และ (๙) ให้ผู้สมัครจัดทำจำนวนสิบชุด พร้อมลงลายมือชื่อกำกับทุกหน้า แต่ถ้าเป็นเอกสารตาม (๔) ที่ตีพิมพ์เป็นเล่มให้ลงลายมือชื่อเฉพาะหน้าแรกของเอกสาร **หากปรากฏว่าเอกสารและหลักฐานประกอบการรับสมัครไม่ถูกต้องครบถ้วนตามที่กำหนด คณะกรรมการสรรหาจะไม่รับไว้พิจารณา)**

ข้าพเจ้าขอรับรองว่าเป็นบุคคลผู้มีคุณสมบัติและไม่มีลักษณะต้องห้าม มีความรู้ ความเชี่ยวชาญ ประสบการณ์ และผลงานตามมาตรา ๖ มาตรา ๗ มาตรา ๑๔/๑ และมีลักษณะอย่างหนึ่งอย่างใดตามมาตรา ๑๔/๒ แห่งพระราชบัญญัติองค์กรจัดสรรคลื่นความถี่และกำกับการประกอบกิจการวิทยุกระจายเสียง วิทยุโทรทัศน์ และกิจการโทรคมนาคม พ.ศ. ๒๕๕๓ แก้ไขเพิ่มเติม (ฉบับที่ ๒) พ.ศ. ๒๕๖๐ และขอรับรองว่ารายละเอียดเกี่ยวกับประวัติของข้าพเจ้าตามที่ระบุไว้ข้างต้นพร้อมเอกสารและหลักฐานประกอบที่เกี่ยวข้องเป็นความจริงทุกประการ

ในกรณีที่ตรวจพบว่าข้อความข้างต้นนี้ไม่ตรงกับความเป็นจริง หรือปกปิดข้อความจริงที่ควรแจ้งให้ทราบและก่อให้เกิดความเสียหายต่อคณะกรรมการสรรหาหรือสำนักงานเลขาธิการวุฒิสภา หรือผู้อื่น ข้าพเจ้าถือเป็นความรับผิดชอบของข้าพเจ้าเองทั้งสิ้น

ข้าพเจ้ายินยอมให้สำนักงานเลขาธิการวุฒิสภาเปิดเผย หรือสำเนาใบสมัคร เอกสารและหลักฐานประกอบการสมัคร ตลอดจนข้อมูล เอกสาร และหลักฐานใด ๆ ที่ข้าพเจ้าได้ให้ไว้ต่อสำนักงานเลขาธิการวุฒิสภาได้

นอกจากนี้ ข้าพเจ้ายินยอมให้หน่วยงานของรัฐ เจ้าหน้าที่ของรัฐ หน่วยงานเอกชน ตลอดจนหน่วยงานและบุคคลอื่นใด ที่มีข้อมูลข่าวสารของข้าพเจ้าหรือที่เกี่ยวข้องกับข้าพเจ้าอยู่ในความครอบครองหรือควบคุมดูแล ไม่ว่าจะเป็นข้อมูลข่าวสารส่วนบุคคลหรือข้อมูลข่าวสารประเภทอื่นใดก็ตาม สามารถดำเนินการเปิดเผยและสำเนาข้อมูลข่าวสารดังกล่าวทั้งหมด ให้แก่คณะกรรมการสรรหาและสำนักงานเลขาธิการวุฒิสภา เพื่อประโยชน์ในการคัดเลือกกรรมการกิจการกระจายเสียง กิจการโทรทัศน์ และกิจการโทรคมนาคมแห่งชาติได้ ทั้งนี้ โดยให้ถือว่าเป็นการให้ความยินยอมทั้งกรณีทั่วไป และตามกฎหมายว่าด้วยข้อมูลข่าวสารของราชการ

ก่อนยื่นใบสมัครฉบับนี้ ข้าพเจ้าได้ศึกษาและทำความเข้าใจพระราชบัญญัติองค์กรจัดสรรคลื่นความถี่และกำกับการประกอบกิจการวิทยุกระจายเสียง วิทยุโทรทัศน์ และกิจการโทรคมนาคม พ.ศ. ๒๕๕๓ และที่แก้ไขเพิ่มเติม และระเบียบคณะกรรมการสรรหากรรมการกิจการกระจายเสียง กิจการโทรทัศน์ และกิจการโทรคมนาคมแห่งชาติ ว่าด้วยหลักเกณฑ์และวิธีการคัดเลือกผู้สมควรได้รับเลือกเป็นกรรมการกิจการกระจายเสียง กิจการโทรทัศน์ และกิจการโทรคมนาคมแห่งชาติ พ.ศ. ๒๕๖๓ ตลอดจนกฎ ประกาศ และระเบียบที่เกี่ยวข้อง รวมทั้งใบสมัครฉบับนี้ และเอกสารหลักฐานแนบท้ายต่าง ๆ ทั้งหมดโดยตลอดเป็นอย่างดีแล้ว ข้าพเจ้าขอแสดงเจตนายอมรับและสมัครใจปฏิบัติตามบทบัญญัติ ข้อกำหนด หลักเกณฑ์ ขั้นตอน และวิธีการต่าง ๆ ที่ได้กำหนดไว้ในกฎหมาย กฎ ประกาศ และระเบียบดังกล่าว รวมทั้งใบสมัครฉบับนี้ และเอกสารหลักฐานแนบท้ายทั้งหมด

ลงชื่อ .....

(.....)

ผู้สมัคร

วันที่ ..... เดือน ..... พ.ศ. .....

ประกาศสำนักงานเลขาธิการวุฒิสภา
เรื่อง การรับสมัครบุคคลเพื่อเข้ารับการสรรหาเป็นกรรมการกิจการกระจายเสียง
กิจการโทรทัศน์ และกิจการโทรคมนาคมแห่งชาติ



ประกาศสำนักงานเลขาธิการวุฒิสภา
เรื่อง การรับสมัครบุคคลเพื่อเข้ารับการสรรหาเป็นกรรมการกิจการกระจายเสียง กิจการโทรทัศน์ และกิจการโทรคมนาคมแห่งชาติ

ตามที่คณะรัฐมนตรี ในคราวประชุมคณะรัฐมนตรีเมื่อวันที่ ๑๖ มิถุนายน ๒๕๖๓ นายกรัฐมนตรีโดยความเห็นชอบของคณะรัฐมนตรีมีมติเห็นชอบให้ดำเนินกระบวนการสรรหาและคัดเลือกบุคคลเพื่อแต่งตั้งให้ดำรงตำแหน่งกรรมการกิจการกระจายเสียง กิจการโทรทัศน์ และกิจการโทรคมนาคมแห่งชาติ (กรรมการ กสทช.) แทนกรรมการชุดเดิม ซึ่งหมดวาระไปแล้วตั้งแต่เดือนตุลาคม ๒๕๖๐ ตามพระราชบัญญัติองค์กรจัดสรรคลื่นความถี่และกำกับการประกอบกิจการวิทยุกระจายเสียง วิทยุโทรทัศน์ และกิจการโทรคมนาคม พ.ศ. ๒๕๕๓ และที่แก้ไขเพิ่มเติม (ฉบับที่ ๒) พ.ศ. ๒๕๖๐ และตามมาตรา ๑๔ ของพระราชบัญญัติดังกล่าว ได้กำหนดให้มีคณะกรรมการสรรหากรรมการกิจการกระจายเสียง กิจการโทรทัศน์ และกิจการโทรคมนาคมแห่งชาติขึ้นคณะหนึ่งมีจำนวนเจ็ดคน เพื่อทำหน้าที่คัดเลือกบุคคลผู้สมควรได้รับเลือกเป็นกรรมการกิจการกระจายเสียง กิจการโทรทัศน์ และกิจการโทรคมนาคมแห่งชาติ ดังนั้น สำนักงานเลขาธิการวุฒิสภา จึงประกาศรับสมัครบุคคลเพื่อเข้ารับการสรรหาเป็นกรรมการกิจการกระจายเสียง กิจการโทรทัศน์ และกิจการโทรคมนาคมแห่งชาติ (กรรมการ กสทช.) โดยมีรายละเอียด ดังนี้

๑. <u>ตำแหน่งที่สรรหา</u>

เพื่อสรรหากรรมการกิจการกระจายเสียง กิจการโทรทัศน์ และกิจการโทรคมนาคมแห่งชาติ จำนวน ๗ คน จากผู้มีคุณสมบัติและไม่มีลักษณะต้องห้าม และมีความรู้ความเชี่ยวชาญในด้านต่าง ๆ ตามที่กำหนดไว้ในพระราชบัญญัติองค์กรจัดสรรคลื่นความถี่และกำกับการประกอบกิจการวิทยุกระจายเสียง วิทยุโทรทัศน์ และกิจการโทรคมนาคม พ.ศ. ๒๕๕๓ แก้ไขเพิ่มเติม (ฉบับที่ ๒) พ.ศ. ๒๕๖๐ ด้านละ ๑ คน ดังต่อไปนี้

๑.๑ ด้านกิจการกระจายเสียง
๑.๒ ด้านกิจการโทรทัศน์
๑.๓ ด้านกิจการโทรคมนาคม
๑.๔ ด้านวิศวกรรม
๑.๕ ด้านกฎหมาย
๑.๖ ด้านเศรษฐศาสตร์
๑.๗ ด้านการคุ้มครองผู้บริโภคหรือส่งเสริมสิทธิและเสรีภาพของประชาชน

๒. คุณสมบัติของผู้สมัคร

ผู้สมัครต้องมีคุณสมบัติและไม่มีลักษณะต้องห้ามตามที่กำหนดไว้ในพระราชบัญญัติองค์กรจัดสรรคลื่นความถี่และกำกับการประกอบกิจการวิทยุกระจายเสียง วิทยุโทรทัศน์ และกิจการโทรคมนาคม พ.ศ. ๒๕๕๓ แก้ไขเพิ่มเติม (ฉบับที่ ๒) พ.ศ. ๒๕๖๐ ดังนี้

๒.๑ คุณสมบัติทั่วไป ตามมาตรา ๗ ก.

๑) มีสัญชาติไทยโดยการเกิด

๒) มีอายุไม่ต่ำกว่าสี่สิบปี แต่ไม่เกินเจ็ดสิบปี

๒.๒ คุณสมบัติเฉพาะ

๒.๒.๑ มีความรู้ ความเชี่ยวชาญ ประสบการณ์ และผลงานที่จะยังประโยชน์ต่อการปฏิบัติหน้าที่ของ กสทช. ตามประกาศคณะกรรมการสรรหากรรมการกิจการกระจายเสียง กิจการโทรทัศน์ และกิจการโทรคมนาคมแห่งชาติ เรื่อง กำหนดลักษณะของความรู้ ความเชี่ยวชาญ ประสบการณ์และผลงานของแต่ละด้านที่จะยังประโยชน์ต่อการปฏิบัติหน้าที่ของ กสทช. ของผู้สมัครเข้ารับการสรรหาเป็นกรรมการกิจการกระจายเสียง กิจการโทรทัศน์ และกิจการโทรคมนาคมแห่งชาติ พ.ศ. ๒๕๖๓

๒.๒.๒ มีลักษณะอย่างหนึ่งอย่างใด ตามมาตรา ๑๔/๒ ดังต่อไปนี้

๑) เป็นหรือเคยเป็นข้าราชการพลเรือน พนักงานในหน่วยงานอื่นของรัฐหรือรัฐวิสาหกิจ ที่ดำรงตำแหน่งไม่ต่ำกว่ารองหัวหน้าส่วนราชการตั้งแต่ระดับกรมขึ้นไป หรือรองหัวหน้าหน่วยงานอื่นของรัฐที่เป็นนิติบุคคลหรือรัฐวิสาหกิจ หรือ

๒) เป็นหรือเคยเป็นนายทหารหรือนายตำรวจที่มียศตั้งแต่พันเอก นาวาเอก นาวาอากาศเอก หรือพันตำรวจเอก อัตราเงินเดือนพันเอกพิเศษ นาวาเอกพิเศษ นาวาอากาศเอกพิเศษ หรือพันตำรวจเอกพิเศษขึ้นไป หรือ

๓) ดำรงตำแหน่งหรือเคยดำรงตำแหน่งรองศาสตราจารย์ขึ้นไป หรือ

๔) เป็นหรือเคยเป็นผู้บริหารมาแล้วไม่น้อยกว่า ๓ ปี ในตำแหน่งไม่ต่ำกว่ารองกรรมการผู้จัดการในบริษัทมหาชนจำกัดที่มีทุนจดทะเบียนไม่น้อยกว่าห้าร้อยล้านบาท หรือ

๕) มีประสบการณ์การทำงานด้านการคุ้มครองผู้บริโภคหรือส่งเสริมสิทธิและเสรีภาพของประชาชนอย่างสม่ำเสมอและต่อเนื่องมาแล้วไม่น้อยกว่า ๑๐ ปี หรือ

๖) มีประสบการณ์ด้านการบริหารกิจการกระจายเสียง กิจการโทรทัศน์ หรือกิจการโทรคมนาคมอย่างสม่ำเสมอและต่อเนื่องมาแล้วไม่น้อยกว่า ๑๐ ปี

๒.๓ <u>ลักษณะต้องห้าม</u>

๒.๓.๑ ลักษณะต้องห้าม ตามมาตรา ๗ ข.

๑) เป็นผู้ดำรงตำแหน่งทางการเมือง

๒) เป็นผู้ดำรงตำแหน่งใดในพรรคการเมือง

๓) เป็นบุคคลวิกลจริตหรือจิตฟั่นเฟือนไม่สมประกอบ

๔) ติดยาเสพติดให้โทษ

๕) เป็นบุคคลล้มละลายหรือเคยเป็นบุคคลล้มละลายทุจริต

๖) เป็นบุคคลที่ต้องคำพิพากษาให้จำคุกและถูกคุมขังอยู่โดยหมายของศาล

๗) เคยต้องคำพิพากษาอันถึงที่สุดว่ากระทำความผิดใด เว้นแต่เป็นความผิดอันได้กระทำโดยประมาท ความผิดลหุโทษ หรือความผิดฐานหมิ่นประมาท

๘) เคยถูกไล่ออก ปลดออก หรือให้ออกจากราชการ หน่วยงานของรัฐหรือรัฐวิสาหกิจ หรือจากหน่วยงานของเอกชน เพราะทุจริตต่อหน้าที่ หรือประพฤติชั่วอย่างร้ายแรง หรือถือว่ากระทำการทุจริตและประพฤติมิชอบในวงราชการ

๙) เคยต้องคำพิพากษาหรือคำสั่งของศาลให้ทรัพย์สินตกเป็นของแผ่นดิน เพราะร่ำรวยผิดปกติหรือมีทรัพย์สินเพิ่มขึ้นผิดปกติ

๑๐) เป็นตุลาการศาลรัฐธรรมนูญ กรรมการการเลือกตั้ง ผู้ตรวจการแผ่นดิน กรรมการป้องกันและปราบปรามการทุจริตแห่งชาติ กรรมการตรวจเงินแผ่นดิน หรือกรรมการสิทธิมนุษยชนแห่งชาติ

๑๑) เคยถูกวุฒิสภามีมติให้ถอดถอนออกจากตำแหน่ง

๑๒) เป็นหรือเคยเป็นกรรมการ ผู้จัดการ ผู้บริหาร ที่ปรึกษา พนักงาน ผู้ถือหุ้น หรือหุ้นส่วน ในบริษัทหรือห้างหุ้นส่วนหรือนิติบุคคลอื่นใด บรรดาที่ประกอบธุรกิจด้านกิจการกระจายเสียง กิจการโทรทัศน์ หรือกิจการโทรคมนาคม ในระยะเวลา ๑ ปีก่อนได้รับการคัดเลือกตามมาตรา ๑๕

๑๓) อยู่ในระหว่างต้องห้ามมิให้ดำรงตำแหน่งทางการเมือง

๑๔) เคยเป็นผู้ต้องพ้นจากตำแหน่งกรรมการ หรือผู้บริหารบริษัทมหาชนจำกัด เพราะเหตุมีลักษณะที่แสดงถึงการขาดความเหมาะสมที่จะได้รับความไว้วางใจให้บริหารจัดการกิจการที่มีมหาชนเป็นผู้ถือหุ้นตามกฎหมายว่าด้วยหลักทรัพย์และตลาดหลักทรัพย์

๒.๓.๒ ลักษณะต้องห้าม ตามมาตรา ๘

๑) เป็นข้าราชการซึ่งมีตำแหน่งหรือมีเงินเดือนประจำ

๒) เป็นพนักงานหรือลูกจ้างของหน่วยงานของรัฐ รัฐวิสาหกิจ หรือราชการส่วนท้องถิ่น และเป็นกรรมการ หรือที่ปรึกษาของรัฐวิสาหกิจหรือหน่วยงานของรัฐ

๓) ประกอบอาชีพ หรือวิชาชีพอิสระอื่นใดที่มีส่วนได้เสียหรือมีผลประโยชน์ขัดแย้งไม่ว่าโดยตรงหรือโดยอ้อมกับการปฏิบัติหน้าที่ในตำแหน่งกรรมการ

ทั้งนี้ โดยที่กรรมการต้องไม่มีลักษณะต้องห้ามตามที่กำหนดไว้ในมาตรา ๘ ดังนั้น หากผู้ผ่านการคัดเลือกผู้ใดที่จะได้รับการแต่งตั้งให้ดำรงตำแหน่งกรรมการเป็นผู้มีลักษณะต้องห้ามตามที่กฎหมายกำหนดดังกล่าว ผู้นั้นต้องลาออกจากการเป็นบุคคลตามมาตรา ๘ (๑) หรือ (๒) หรือแสดงหลักฐานให้เป็นที่เชื่อถือได้ว่าตนได้เลิกประกอบอาชีพหรือวิชาชีพตามมาตรา ๘ (๓) แล้ว ภายใน ๑๕ วันนับแต่วันที่ได้รับเลือกจากวุฒิสภา

๓. การสมัคร

๓.๑ ใบสมัคร

ผู้สนใจที่มีคุณสมบัติตามที่กำหนดสามารถดาวน์โหลดใบสมัครได้ทางเว็บไซต์ http://www.senate.go.th โดยเลือกหัวข้อการรับสมัครบุคคลเพื่อเข้ารับการสรรหาเป็นกรรมการกิจการกระจายเสียง กิจการโทรทัศน์ และกิจการโทรคมนาคมแห่งชาติ ตั้งแต่วันจันทร์ที่ ๑๔ กันยายน ๒๕๖๓ เป็นต้นไป จนกว่าจะปิดรับสมัคร

๓.๒ วันเวลา และสถานที่รับสมัคร

กำหนดวันรับสมัครตั้งแต่วันพุธที่ ๑๔ ตุลาคม ๒๕๖๓ ถึงวันพุธที่ ๒๘ ตุลาคม ๒๕๖๓ ในเวลาราชการโดยไม่เว้นวันหยุดราชการ โดยให้ยื่นใบสมัครด้วยตนเองได้ที่ สำนักงานเลขาธิการวุฒิสภา เลขที่ ๔๙๙ อาคารสุขประพฤติ บริเวณห้องโถง ชั้น ๑ ถนนประชาชื่น เขตบางซื่อ กรุงเทพมหานคร ๑๐๘๐๐ โทรศัพท์หมายเลข ๐ ๒๘๓๑ ๙๓๓๘ - ๙ , ๐ ๒๘๓๑ ๙๙๘๘

๓.๓ เอกสารและหลักฐานที่ต้องนำมายื่นต่อเจ้าหน้าที่ ตามระเบียบคณะกรรมการสรรหากรรมการกิจการกระจายเสียง กิจการโทรทัศน์ และกิจการโทรคมนาคมแห่งชาติ ว่าด้วยหลักเกณฑ์และวิธีการคัดเลือกผู้สมควรได้รับเลือกเป็นกรรมการกิจการกระจายเสียง กิจการโทรทัศน์และกิจการโทรคมนาคมแห่งชาติ พ.ศ. ๒๕๖๓

๑) รูปถ่ายสี หน้าตรงไม่สวมหมวก และไม่ใส่แว่นตาดำ ขนาดสองนิ้ว ถ่ายไว้ไม่เกินหนึ่งปีนับถึงวันสมัคร จำนวนสองรูป โดยรูปหนึ่งให้ติดในช่องที่กำหนดไว้ในใบสมัคร อีกรูปหนึ่งให้เขียนชื่อและนามสกุลของผู้สมัครไว้ด้านหลังรูปและให้ส่งพร้อมใบสมัคร

๒) สำเนาทะเบียนบ้าน และสำเนาบัตรประจำตัวประชาชนหรือสำเนาบัตรประจำตัวอื่นซึ่งทางราชการหรือหน่วยงานของรัฐออกให้

๓) เอกสารและหลักฐานที่แสดงความรู้ ความเชี่ยวชาญ ประสบการณ์และผลงานที่จะยังประโยชน์ต่อการปฏิบัติหน้าที่ของ กสทช. ด้านที่สมัคร

๔) เอกสารและหลักฐานที่แสดงว่าเป็นบุคคลผู้มีลักษณะอย่างหนึ่งอย่างใดตามมาตรา ๑๔/๒ ตามที่ผู้สมัครระบุไว้ในใบสมัคร โดยหากเป็นผู้สมัครตามมาตรา ๑๔/๒ (๑) (๒) (๓) หรือ (๔) จะต้องแสดงเอกสารหลักฐาน เช่น หนังสือรับรองจากต้นสังกัด สำเนาคำสั่งแต่งตั้ง หรือหนังสือรับรองเงินเดือน เป็นต้น ในส่วนของผู้สมัครตามมาตรา ๑๔/๒ (๕) หรือ (๖) จะต้องแสดงสำเนาเอกสารหลักฐาน เช่น สัญญาจ้าง คำสั่ง ประกาศ หรือรายงานการประชุมขององค์กรหรือหน่วยงาน เป็นต้น

๕) เอกสารแสดงวิสัยทัศน์ของผู้สมัครที่แสดงถึงการนำความรู้ ความเชี่ยวชาญ และประสบการณ์ของตนเพื่อนำมากำหนดทิศทางหรือเป้าหมายในการปฏิบัติหน้าที่ของ กสทช. ตามพระราชบัญญัติองค์กรจัดสรรคลื่นความถี่และกำกับการประกอบกิจการวิทยุกระจายเสียง วิทยุโทรทัศน์ และกิจการโทรคมนาคม พ.ศ. ๒๕๕๓ และที่แก้ไขเพิ่มเติม จำนวนไม่เกิน ๓ หน้ากระดาษ ขนาดมาตรฐาน เอ๔ โดยใช้ภาษาไทย ชนิดตัวพิมพ์ธรรมดา แบบ Angsana New ขนาด ๑๖ พอยต์ ไม่เกิน ๓๒ บรรทัด ต่อหนึ่งหน้ากระดาษ **หากเอกสารดังกล่าวไม่ถูกต้องตามที่กำหนด คณะกรรมการสรรหาอาจไม่รับไว้พิจารณา**

๖) ใบรับรองแพทย์ จากแพทย์ซึ่งได้ขึ้นทะเบียนและรับใบอนุญาตเป็นผู้ประกอบวิชาชีพเวชกรรมจากแพทยสภา ซึ่งออกให้ไว้ไม่เกินหนึ่งเดือนนับถึงวันสมัคร

เอกสารและหลักฐานตาม ๒) ๓) ๔) ๕) และ ๖) ให้ผู้สมัครจัดทำจำนวนสิบชุด พร้อมลงลายมือชื่อกำกับทุกหน้า แต่ถ้าเป็นเอกสารตาม ๓) ที่ตีพิมพ์เป็นเล่มให้ลงลายมือชื่อเฉพาะหน้าแรกของเอกสาร **หากปรากฏว่าเอกสารและหลักฐานประกอบการรับสมัครไม่ถูกต้องครบถ้วนตามที่กำหนด คณะกรรมการสรรหาจะไม่รับไว้พิจารณา**

จึงประกาศให้ทราบโดยทั่วกัน

ประกาศ ณ วันที่ ๙ กันยายน พ.ศ. ๒๕๖๓

(นายนัท ผาสุข)
เลขาธิการวุฒิสภา

ประกาศคณะกรรมการสรรหา
กรรมการกิจการกระจายเสียง กิจการโทรทัศน์ และกิจการโทรคมนาคมแห่งชาติ
เรื่อง รายชื่อผู้สมัครเข้ารับการสรรหาเป็นกรรมการกิจการกระจายเสียง
กิจการโทรทัศน์ และกิจการโทรคมนาคมแห่งชาติ (กรรมการ กสทช.) และหลักเกณฑ์
การแสดงวิสัยทัศน์และการสัมภาษณ์ผู้สมัคร



ประกาศคณะกรรมการสรรหา
กรรมการกิจการกระจายเสียง กิจการโทรทัศน์ และกิจการโทรคมนาคมแห่งชาติ
เรื่อง รายชื่อผู้สมัครเข้ารับการสรรหาเป็นกรรมการกิจการกระจายเสียง กิจการโทรทัศน์
และกิจการโทรคมนาคมแห่งชาติ (กรรมการ กสทช.) และหลักเกณฑ์การแสดงวิสัยทัศน์
และการสัมภาษณ์ผู้สมัคร

ตามที่สำนักงานเลขาธิการวุฒิสภาได้ดำเนินการเปิดรับสมัครบุคคลเพื่อเข้ารับการสรรหาเป็นกรรมการกิจการกระจายเสียง กิจการโทรทัศน์ และกิจการโทรคมนาคมแห่งชาติ จำนวน ๗ คน จากผู้มีคุณสมบัติและไม่มีลักษณะต้องห้าม และมีความรู้ความเชี่ยวชาญในด้านต่าง ๆ ตามพระราชบัญญัติองค์กรจัดสรรคลื่นความถี่และกำกับการประกอบกิจการวิทยุกระจายเสียง วิทยุโทรทัศน์ และกิจการโทรคมนาคม พ.ศ. ๒๕๕๓ และที่แก้ไขเพิ่มเติม (ฉบับที่ ๒) พ.ศ. ๒๕๖๐ ด้านละ ๑ คน อันประกอบด้วย ๑) ด้านกิจการกระจายเสียง ๒) ด้านกิจการโทรทัศน์ ๓) ด้านกิจการโทรคมนาคม ๔) ด้านวิศวกรรม ๕) ด้านกฎหมาย ๖) ด้านเศรษฐศาสตร์ และ ๗) ด้านการคุ้มครองผู้บริโภคหรือส่งเสริมสิทธิและเสรีภาพของประชาชน ตั้งแต่วันพุธที่ ๑๔ ตุลาคม ๒๕๖๓ จนถึงวันพุธที่ ๒๘ ตุลาคม ๒๕๖๓ ความแจ้งแล้ว นั้น

บัดนี้ การรับสมัครบุคคลเพื่อเข้ารับการสรรหาเป็นกรรมการกิจการกระจายเสียง กิจการโทรทัศน์ และกิจการโทรคมนาคมแห่งชาติ (กรรมการ กสทช.) ดังกล่าวได้เสร็จสิ้นลงแล้ว ผลปรากฏว่ามีผู้สมัคร รวมจำนวนทั้งสิ้น ๘๐ คน โดยแบ่งเป็นแต่ละด้าน รวม ๗ ด้าน ดังนี้

๑. <u>ด้านกิจการกระจายเสียง</u> จำนวน ๗ คน ดังนี้
   (๑) นางอรษา มุขเตียร์ เปอร์ดี้
   (๒) พลเอก สุรใจ จิตต์แจ้ง
   (๓) พลเรือเอก พงศกร กุวานนท์
   (๔) พลอากาศเอก มานัต วงษ์วาทย์
   (๕) นายพัชระ สารพิมพา
   (๖) พันเอก กฤษฎา เทอดพงษ์
   (๗) พลตรี อุชุกร ทรงวรัชญ์

๒. <u>ด้านกิจการโทรทัศน์</u> จำนวน ๘ คน ดังนี้
   (๑) พลตรี วิเศษศักดิ์ สุนทรเกส
   (๒) นายณภัทร วินิจฉัยกุล
   (๓) ศาสตราจารย์ ดร.พิรงรอง รามสูต
   (๔) พลตรี วิเศษ เจริญสุข

(๕) นางสาวจินตนันท์ ชญาต์ร ศุภมิตร
(๖) นายวุฒิกร ทิวะศศิธร
(๗) พลโท สรรเสริญ แก้วกำเนิด
(๘) พลเอก นายแพทย์ สายัณห์ สวัสดิ์ศรี

๓. <u>ด้านกิจการโทรคมนาคม</u> จำนวน ๑๑ คน ดังนี้
(๑) พลตรี ศิริพงษ์ พุ่มพวง
(๒) นายพันธ์ศักดิ์ ศิริรัชตพงษ์
(๓) นายนพรัตน์ เมธาวีกุลชัย
(๔) พันเอก ดร.ฟีรวัส พรหมกลัดพะเนาว์
(๕) รองศาสตราจารย์ ดร.อธิคม ฤกษบุตร
(๖) พลเรือเอก ทวีวุฒิ พงศ์พิพัฒน์
(๗) นายฐากร ตัณฑสิทธิ์
(๘) นายกิตติศักดิ์ ศรีประเสริฐ
(๙) นายพรชัย เสมแจ้ง
(๑๐) พลเอก มโน นุชเกษม
(๑๑) นายประเสริฐ อภิปุญญา

๔. <u>ด้านวิศวกรรม</u> จำนวน ๑๒ คน ดังนี้
(๑) นายวันชัย ผโลทัยถเกิง
(๒) พันเอก อนุรัตน์ อินกัน
(๓) นายวิษณุ ตัณฑวิรุฬห์
(๔) พลอากาศโท ดร.ธนพันธุ์ หร่ายเจริญ
(๕) นายนิมิตร หงษ์ยิ้ม
(๖) พลเอก สมศักดิ์ รุ่งสิตา
(๗) นายสมภพ ภูริวิกรัยพงศ์
(๘) นายชัยยงค์ พัวพงศกร
(๙) พลอากาศตรี เพียร โตท่าโรง
(๑๐) นายอานนท์ ทับเที่ยง
(๑๑) นายปรเมศวร์ กุมารบุญ
(๑๒) พลอากาศโท บรรจง คลายนสูตร์

๕. <u>ด้านกฎหมาย</u> จำนวน ๑๔ คน ดังนี้
(๑) ผู้ช่วยศาสตราจารย์ ดร.จุมพล ชื่นจิตต์ศิริ
(๒) นายประพันธุ์ คูณมี
(๓) นายชัยนันท์ งามขจรกุลกิจ
(๔) นายสมศักดิ์ อินทร์พันธุ์
(๕) พลตำรวจเอก ณัฐธร เพราะสุนทร

(๖) พลโท ดร.พิเชษฐ คงศรี
(๗) นายก่อกิจ ด่านชัยวิจิตร
(๘) นายจิตรนรา นวรัตน์
(๙) นายกฤษดา โรจนสุวรรณ
(๑๐) ดร.วิเชียร รุจิธำรงกุล
(๑๑) ร้อยโท ดร.ธนกฤษฎ์ เอกโยคยะ
(๑๒) พลโท สมชาย ชัยวณิชยา
(๑๓) พลตรี สุพิชาติ เสนานุรักษ์
(๑๔) พลตำรวจโท สุรพล ทวนทอง

๖. <u>ด้านเศรษฐศาสตร์</u> จำนวน ๗ คน ดังนี้
(๑) ผู้ช่วยศาสตราจารย์ ดร.ภักดี มะนะเวศ
(๒) นางสาวชวนชม กิจพันธ์
(๓) นางวรรณพร เทพหัสดิน ณ อยุธยา
(๔) นายณรงค์ เชียดเดช
(๕) รองศาสตราจารย์ ดร.เทพรัตน์ พิมลเสถียร
(๖) รองศาสตราจารย์ พันตำรวจตรี ดร.ดนุวศิน เจริญ
(๗) ศาสตราจารย์อารยะ ปรีชาเมตตา

๗. <u>ด้านการคุ้มครองผู้บริโภคหรือส่งเสริมสิทธิและเสรีภาพของประชาชน</u> จำนวน ๒๑ คน ดังนี้
(๑) นายวุฒิพร เดี่ยวพานิช
(๒) ผู้ช่วยศาสตราจารย์ ดร.ปาริชาติ ธีระวิทย์
(๓) พลเรือเอก ประสาน สุขเกษตร
(๔) นายพันธ์ศักดิ์ จันทร์ปัญญา
(๕) นายสยาม นิลวัฒน์
(๖) นายทวีศักดิ์ บุตรตัน
(๗) นายต่อพงศ์ เสลานนท์
(๘) นางสาวอารีวรรณ จตุทอง
(๙) พลโท ชนินทร โพธิวัฒนางค์กูร
(๑๐) นางพรรณวีรินทร์ รัตนวานิช
(๑๑) นายรักษเกชา แฉ่ฉาย
(๑๒) พลโท ณัฐวุฒิ สบายรูป
(๑๓) พลโท ดร.พร ภิเศก
(๑๔) นายวรวิทย์ ศรีอนันต์รักษา
(๑๕) นายสมณ์ พรหมรส
(๑๖) ดร.วรรณชัย สุวรรณกาญจน์

(๑๗) พลตำรวจโท เกียรติพงศ์ ขาวสำอางค์

(๑๘) ศาสตราจารย์คลินิก นายแพทย์สรณ บุญใบชัยพฤกษ์

(๑๙) ดร.เสกสรรณ ประเสริฐ

(๒๐) ผู้ช่วยศาสตราจารย์ เภสัชกรหญิง ดร.สุนทรี ทับทิมไทย ชัยสัมฤทธิ์โชค

(๒๑) ดร.ศิริพงษ์ เกี้ยวสกุล

ในการนี้ คณะกรรมการสรรหากรรมการ กสทช. จึงกำหนดหลักเกณฑ์การแสดงวิสัยทัศน์รวมทั้ง วัน เวลาและสถานที่ เพื่อให้ผู้สมัครเข้ารับการสรรหากรรมการ กสทช. ทั้ง ๗ ด้านดังกล่าว ได้มาแสดงวิสัยทัศน์และการสัมภาษณ์ ดังนี้

๑. กำหนดให้ผู้สมัครแสดงวิสัยทัศน์ด้วยวาจาและการสัมภาษณ์ คนละไม่เกิน ๑๐ นาที โดยแบ่งเป็นการแสดงวิสัยทัศน์ ๕ นาที และการสัมภาษณ์ ๕ นาที โดยให้แสดงถึงประสบการณ์หรือผลงานที่เป็นที่ประจักษ์ และวิเคราะห์สภาพปัญหาปัจจุบันที่จะยังประโยชน์ต่อการปฏิบัติหน้าที่กรรมการกิจการกระจายเสียง กิจการโทรทัศน์ และกิจการโทรคมนาคมแห่งชาติในด้านที่ตนสมัคร และการสัมภาษณ์ของคณะกรรมการสรรหา ทั้งนี้ โดยไม่อนุญาตให้ผู้สมัครมีการใช้เครื่องมือหรืออุปกรณ์ หรือแจกเอกสารใด ๆ ในการแสดงวิสัยทัศน์ดังกล่าว

๒. กำหนดสถานที่ให้ผู้สมัครแสดงวิสัยทัศน์และการสัมภาษณ์ของคณะกรรมการสรรหา ณ ห้องประชุมหมายเลข ๙๐๑ ชั้น ๙ สำนักงานผู้ตรวจการแผ่นดิน ศูนย์ราชการเฉลิมพระเกียรติ อาคารรัฐประศาสนภักดี (อาคารบี) ถนนแจ้งวัฒนะ แขวงทุ่งสองห้อง เขตหลักสี่ กรุงเทพมหานคร ๑๐๒๑๐ โดยเรียงตามด้านและรายชื่อผู้สมัครตามลำดับที่สมัครในแต่ละด้าน ดังนี้

<u>วันอังคารที่ ๑๙ มกราคม ๒๕๖๙</u>

เวลา ๐๙.๐๐ – ๑๒.๐๐ นาฬิกา ด้านกิจการกระจายเสียง (หมายเลข ๑ – ๗) และด้านกิจการโทรทัศน์ (หมายเลข ๑ – ๘)

เวลา ๑๓.๓๐ – ๑๖.๓๐ นาฬิกา ด้านกิจการโทรคมนาคม (หมายเลข ๑ – ๑๑)

<u>วันพุธที่ ๒๐ มกราคม ๒๕๖๙</u>

เวลา ๐๙.๐๐ – ๑๒.๐๐ นาฬิกา ด้านวิศวกรรม (หมายเลข ๑ – ๑๒)

เวลา ๑๓.๓๐ – ๑๖.๓๐ นาฬิกา ด้านกฎหมาย (หมายเลข ๑ – ๑๔)

<u>วันพฤหัสบดีที่ ๒๑ มกราคม ๒๕๖๙</u>

เวลา ๐๙.๐๐ – ๑๒.๐๐ นาฬิกา ด้านเศรษฐศาสตร์ (หมายเลข ๑ – ๗) และด้านคุ้มครองผู้บริโภคฯ (หมายเลข ๑ – ๖)

เวลา ๑๓.๓๐ – ๑๖.๓๐ นาฬิกา ด้านคุ้มครองผู้บริโภคฯ (หมายเลข ๗ – ๒๑)

๓. หากผู้สมัครรายใดไม่มาแสดงวิสัยทัศน์และการสัมภาษณ์ตามวันและเวลาที่คณะกรรมการสรรหาได้ประกาศกำหนดไว้ ให้ถือว่าผู้สมัครรายนั้นสละสิทธิ์ในการแสดงวิสัยทัศน์และการสัมภาษณ์ และหากผู้สมัครรายใดไม่สามารถมาแสดงวิสัยทัศน์และการสัมภาษณ์ในช่วงเวลาของตนได้ คณะกรรมการสรรหาจะจัดลำดับของผู้สมัครรายนั้นเป็นลำดับสุดท้ายของด้านที่ตนสมัคร

แต่ทั้งนี้จะต้องภายในกำหนดวันการแสดงวิสัยทัศน์และการสัมภาษณ์ของผู้สมัครในด้านนั้น ๆ จะเสร็จสิ้นลงด้วย

๔. การแสดงวิสัยทัศน์และการสัมภาษณ์ของคณะกรรมการสรรหา เป็นกระบวนการหนึ่งเพื่อให้ได้ข้อมูลประกอบการพิจารณาร่วมกับข้อมูลในด้านอื่น ๆ รวมทั้งข้อมูลเกี่ยวกับคุณสมบัติและลักษณะต้องห้ามตามที่กฎหมายกำหนดของผู้สมัครเป็นกรรมการกิจการกระจายเสียง กิจการโทรทัศน์และกิจการโทรคมนาคมแห่งชาติ ทั้งนี้ เพื่อคัดเลือกให้ได้ผู้สมัครที่มีความเหมาะสมและจะยังประโยชน์ต่อการปฏิบัติหน้าที่ของคณะกรรมการกิจการกระจายเสียง กิจการโทรทัศน์ และกิจการโทรคมนาคมแห่งชาติมากที่สุด

๕. ผู้สมัครควรไปถึงสถานที่แสดงวิสัยทัศน์และการสัมภาษณ์ก่อนเวลา ไม่น้อยกว่า ๓๐ นาที เนื่องจากต้องมีการคัดกรองอุณหภูมิร่างกายของผู้สมัคร ซึ่งจะต้องใช้ระยะเวลาพอสมควร หากผู้สมัครรายใดมีไข้สูงอุณหภูมิเกินกว่า ๓๗.๕ องศา จะไม่ได้รับอนุญาตให้เข้าแสดงวิสัยทัศน์และการสอบสัมภาษณ์ดังกล่าว และผู้สมัครทุกคนจะต้องสวมหน้ากากอนามัยหรือหน้ากากผ้าที่ผู้เข้าสอบจัดหามาเองตลอดเวลาในบริเวณสถานที่ อาคาร และขณะที่อยู่ในห้องแสดงวิสัยทัศน์และการสัมภาษณ์ รวมถึงการรักษาระยะห่าง (Social Distancing) ตามที่ศูนย์บริหารสถานการณ์การแพร่ระบาดของโรคติดเชื้อไวรัส โคโรนา ๒๐๑๙ (COVID – 19) กำหนด

จึงประกาศให้ทราบโดยทั่วกัน

ประกาศ ณ วันที่ ๑๒ มกราคม พ.ศ. ๒๕๖๔

(นายนภดล เทพพิทักษ์)
ประธานกรรมการสรรหา
กรรมการกิจการกระจายเสียง กิจการโทรทัศน์
และกิจการโทรคมนาคมแห่งชาติ

ประกาศคณะกรรมการสรรหา
กรรมการกิจการกระจายเสียง กิจการโทรทัศน์ และกิจการโทรคมนาคมแห่งชาติ
เรื่อง ผลการพิจารณาคัดเลือกผู้สมัครให้เป็นผู้สมควรได้รับเลือกเป็นกรรมการกิจการกระจายเสียง
กิจการโทรทัศน์ และกิจการโทรคมนาคมแห่งชาติ



ประกาศคณะกรรมการสรรหา
กรรมการกิจการกระจายเสียง กิจการโทรทัศน์ และกิจการโทรคมนาคมแห่งชาติ
เรื่อง ผลการพิจารณาคัดเลือกผู้สมัครให้เป็นผู้สมควรได้รับเลือกเป็นกรรมการกิจการกระจายเสียง
กิจการโทรทัศน์ และกิจการโทรคมนาคมแห่งชาติ

ตามที่ได้มีประกาศคณะกรรมการสรรหากรรมการกิจการกระจายเสียง กิจการโทรทัศน์ และกิจการโทรคมนาคมแห่งชาติ เรื่อง รายชื่อผู้สมัครเข้ารับการสรรหาเป็นกรรมการกิจการกระจายเสียง กิจการโทรทัศน์ และกิจการโทรคมนาคมแห่งชาติ (กรรมการ กสทช.) และหลักเกณฑ์การแสดงวิสัยทัศน์และการสัมภาษณ์ผู้สมัคร ลงวันที่ ๑๒ มกราคม พ.ศ. ๒๕๖๔ ทั้งนี้ คณะกรรมการสรรหาได้พิจารณากำหนดหลักเกณฑ์ในการแสดงวิสัยทัศน์และการสัมภาษณ์ผู้สมัครเข้ารับการสรรหาเป็นกรรมการกิจการกระจายเสียง กิจการโทรทัศน์ และกิจการโทรคมนาคมแห่งชาติ โดยได้เชิญผู้สมัครเข้ารับการสรรหา ทั้ง ๗ ด้าน อันประกอบด้วย (๑) ด้านกิจการกระจายเสียง (๒) ด้านกิจการโทรทัศน์ (๓) ด้านกิจการโทรคมนาคม (๔) ด้านวิศวกรรม (๕) ด้านกฎหมาย (๖) ด้านเศรษฐศาสตร์ (๗) ด้านการคุ้มครองผู้บริโภคหรือส่งเสริมสิทธิและเสรีภาพของประชาชน รวมจำนวนทั้งสิ้น ๘๘ คน มาแสดงวิสัยทัศน์และการสัมภาษณ์ตามลำดับ ดังนี้ ในวันอังคารที่ ๑๙ มกราคม ๒๕๖๔ ด้านกิจการกระจายเสียง จำนวน ๗ คน ด้านกิจการโทรทัศน์ จำนวน ๘ คน และด้านกิจการโทรคมนาคม จำนวน ๑๑ คน วันพุธที่ ๒๐ มกราคม ๒๕๖๔ ด้านวิศวกรรม จำนวน ๑๒ คน และด้านกฎหมาย จำนวน ๑๔ คน มีผู้สมัครขอสละสิทธิในการแสดงวิสัยทัศน์และการสัมภาษณ์ จำนวน ๑ คน และวันพฤหัสบดีที่ ๒๑ มกราคม ๒๕๖๔ ด้านเศรษฐศาสตร์ จำนวน ๗ คน และด้านการคุ้มครองผู้บริโภคหรือส่งเสริมสิทธิและเสรีภาพของประชาชน จำนวน ๒๑ คน มีผู้สมัครขอสละสิทธิในการแสดงวิสัยทัศน์และการสัมภาษณ์ จำนวน ๑ คน รวมทั้งได้พิจารณาคุณสมบัติและลักษณะต้องห้ามของผู้สมัครเข้ารับการสรรหาเป็นกรรมการกิจการกระจายเสียง กิจการโทรทัศน์ และกิจการโทรคมนาคมแห่งชาติ (กรรมการ กสทช.) ตามพระราชบัญญัติองค์กรจัดสรรคลื่นความถี่และกำกับกิจการวิทยุกระจายเสียง วิทยุโทรทัศน์ และกิจการโทรคมนาคม พ.ศ. ๒๕๕๓ และที่แก้ไขเพิ่มเติม (ฉบับที่ ๒) พ.ศ. ๒๕๖๐ ตลอดจนได้พิจารณาความรู้ ความเชี่ยวชาญ ประสบการณ์และผลงานที่จะยังประโยชน์ต่อการปฏิบัติหน้าที่ของ กสทช. ของผู้สมัครในแต่ละด้านประกอบ ทั้งนี้ ตามประกาศคณะกรรมการสรรหากรรมการกิจการกระจายเสียง กิจการโทรทัศน์ และกิจการโทรคมนาคมแห่งชาติ เรื่อง กำหนดลักษณะของความรู้ ความเชี่ยวชาญ ประสบการณ์และผลงานของแต่ละด้านที่จะยังประโยชน์ต่อการปฏิบัติ

หน้าที่ของ กสทช. ของผู้สมัครเข้ารับการสรรหาเป็นกรรมการกิจการกระจายเสียง กิจการโทรทัศน์ และกิจการโทรคมนาคมแห่งชาติ พ.ศ. ๒๕๖๓ ลงวันที่ ๑ กันยายน พ.ศ. ๒๕๖๓ นั้น

บัดนี้ คณะกรรมการสรรหากรรมการกิจการกระจายเสียง กิจการโทรทัศน์และกิจการโทรคมนาคมแห่งชาติ ได้ดำเนินการพิจารณาคัดเลือกผู้สมัครซึ่งมีคุณสมบัติตามมาตรา ๖ ที่จะเป็นกรรมการกิจการกระจายเสียง กิจการโทรทัศน์ และกิจการโทรคมนาคมแห่งชาติ (กรรมการ กสทช.) ให้ได้จำนวนสองเท่าของจำนวนกรรมการที่จะพึงมีในแต่ละด้าน เพื่อให้เลขาธิการวุฒิสภาจัดทำรายชื่อผู้ซึ่งได้รับการคัดเลือกและเสนอบัญชีรายชื่อพร้อมประวัติและเอกสารหลักฐานของบุคคลดังกล่าวต่อที่ประธานวุฒิสภาภายในสามสิบวันนับแต่วันที่คัดเลือกเสร็จ เพื่อเสนอให้วุฒิสภาพิจารณาและมีมติเลือกต่อไป ตามมาตรา ๑๕ และมาตรา ๑๖ วรรคหนึ่ง แห่งพระราชบัญญัติองค์กรจัดสรรคลื่นความถี่และกำกับการประกอบกิจการวิทยุกระจายเสียง วิทยุโทรทัศน์ และกิจการโทรคมนาคม พ.ศ. ๒๕๕๓ และที่แก้ไขเพิ่มเติม (ฉบับที่ ๒) พ.ศ. ๒๕๖๐ แล้วเสร็จ เป็นที่เรียบร้อยแล้ว ปรากฏผลตามบัญชีรายชื่อในแต่ละด้าน รวม ๗ ด้าน ดังนี้

๑. ด้านกิจการกระจายเสียง จำนวน ๒ คน คือ

(๑) นางอรษา มุขเตียร์ เปอร์ดี้
(๒) พลอากาศเอก มานัต วงษ์วาทย์

๒. ด้านกิจการโทรทัศน์ จำนวน ๒ คน คือ

(๑) ศาสตราจารย์ ดร. พีรงรอง รามสูต
(๒) นางสาวจินตนันท์ ชญาต์ร ศุภมิตร

๓. ด้านกิจการโทรคมนาคม จำนวน ๒ คน คือ

(๑) รองศาสตราจารย์ ดร. อธิคม ฉุกษบุตร
(๒) นายกิตติศักดิ์ ศรีประเสริฐ

๔. ด้านวิศวกรรม จำนวน ๒ คน คือ

(๑) นายสมภพ ภูริวิครัยพงศ์
(๒) นายอานนท์ ทับเที่ยง

๕. ด้านกฎหมาย จำนวน ๒ คน คือ

(๑) นายจิตรนรา นุวรัตน์
(๒) ร้อยโท ดร. ธนกฤษฎ์ เอกโยคยะ

๖. ด้านเศรษฐศาสตร์ จำนวน ๒ คน คือ

(๑) ผู้ช่วยศาสตราจารย์ ดร. ภักดี มะนะเวศ

(๒) ศาสตราจารย์อาจารยะ ปรีชาเมตตา

๗. ด้านการคุ้มครองผู้บริโภคหรือส่งเสริมสิทธิและเสรีภาพของประชาชน จำนวน ๒ คน คือ

(๑) พลตำรวจโท เกียรติพงศ์ ขาวสำอางค์

(๒) นายต่อพงศ์ เสลานนท์

จึงประกาศให้ทราบโดยทั่วกัน ทั้งนี้ ผู้ที่ไม่เห็นด้วยกับกระบวนการคัดเลือกดังกล่าว สามารถใช้สิทธิตามมาตรา ๔๙ แห่งพระราชบัญญัติจัดตั้งศาลปกครองและวิธีพิจารณาคดีปกครอง พ.ศ. ๒๕๔๒

ประกาศ ณ วันที่ ๒๑ มกราคม พ.ศ. ๒๕๖๔

(นายนภดล เทพพิทักษ์)
ประธานกรรมการสรรหา
กรรมการกิจการกระจายเสียง กิจการโทรทัศน์
และกิจการโทรคมนาคมแห่งชาติ

เอกสารประกอบการพิจารณา

กรณี สถานีวิทยุกระจายเสียง ๑ ปณ.

(มท.)
บันทึกเลขที่
สทช2412/239/2562

บันทึกข้อความ

ที่ สทช2412/239/2562
จาก (ก.สทช.) 14 ก.พ. 2562 11:48
รับโดย (ประธาน) เลขรับ 688
14 ก.พ. 2562 13:49

ส่วนราชการ สำนักกฎหมายกระจายเสียงและโทรทัศน์ โทร. ๕๔๕๐
ที่ สทช ๒๔๑๒/ ๒๓๙ **วันที่** ๑๕ กุมภาพันธ์ ๒๕๖๒
เรื่อง การบริหารจัดการสถานีวิทยุกระจายเสียง ๑ ปณ. สำนักงาน กสทช.

เรียน เลขาธิการ กสทช.

ตามที่สำนักงาน กสทช. ได้รับโอนกิจการสถานีวิทยุกระจายเสียง ๑ ปณ. มาจากสำนักงาน กทช. และกรมไปรษณีย์โทรเลขตามลำดับ ตามมาตรา ๘๙ แห่งพระราชบัญญัติองค์กรจัดสรรคลื่นความถี่และกำกับการประกอบกิจการวิทยุกระจายเสียง วิทยุโทรทัศน์และกิจการโทรคมนาคม พ.ศ. ๒๕๕๓ นั้น

สถานีวิทยุกระจายเสียง ๑ ปณ. ขอเรียนว่า การบริหารจัดการกิจการสถานีวิทยุกระจายเสียง ๑ ปณ. ในปัจจุบันอยู่ในความรับผิดชอบของเลขาธิการ กสทช. และประธาน กสทช. เป็นผู้พิจารณาสั่งการตามมติที่ประชุม กทช. ครั้งที่ ๔/๒๕๔๘ เมื่อวันที่ ๑๒ มกราคม ๒๕๔๘ โดยมีเลขาธิการ กสทช. เป็นผู้อำนวยการสถานีวิทยุกระจายเสียงดังกล่าว มีหน้าที่รับผิดชอบควบคุมและกำกับดูแลการออกอากาศของสถานีวิทยุกระจายเสียง ๑ ปณ. ทุกสถานี รวมทั้งดำเนินการอื่นๆ ที่เกี่ยวข้องกับการดำเนินกิจการดังกล่าว ซึ่งขณะนี้มีสถานีวิทยุกระจายเสียง ๑ ปณ. ที่ออกอากาศ จำนวน ๓ สถานี ได้แก่

๑. สถานีวิทยุกระจายเสียง ๑ ปณ. คลื่นความถี่ FM. ๑๐๖.๕๐ MHz (กรุงเทพมหานคร)
๒. สถานีวิทยุกระจายเสียง ๑ ปณ. คลื่นความถี่ FM. ๙๘.๕๐ MHz (กรุงเทพมหานคร)
๓. สถานีวิทยุกระจายเสียง ๑ ปณ. คลื่นความถี่ AM. ๑๐๓๕ kHz (หลักสี่)

ดังนั้น เพื่อให้การบริหารจัดการสถานีวิทยุกระจายเสียง ๑ ปณ. เป็นไปด้วยความเรียบร้อย และไม่มีประเด็นเกี่ยวกับการมีส่วนได้เสียจากการปฏิบัติหน้าที่ผู้อำนวยการสถานีวิทยุกระจายเสียง ๑ ปณ. และเลขาธิการ กสทช. ในการกำกับดูแลการประกอบกิจการกระจายเสียง กิจการโทรทัศน์และกิจการโทรคมนาคม จึงเห็นสมควรพิจารณามอบหมายหรือแต่งตั้งผู้อำนวยการสถานีวิทยุกระจายเสียง ๑ ปณ. ต่อไป

จึงเรียนมาเพื่อโปรดพิจารณาต่อไปด้วย จักขอบคุณยิ่ง

(นายสมบัติ ลีลาพตะ)
อมส.

เรียน ประธาน กสทช.
เรื่องนี้เพื่อโปรดพิจารณา
มีประเด็นเกี่ยวข้องกับปฏิบัติ
หน้าที่ของ ผอ. สถานีวิทยุ ๑ ปณ.
พบว่าจะมอบหมายให้ ผอ. สมบัติ ลีลาพตะ
เป็น ผอ. สถานีวิทยุ ๑ ปณ. แทน ผอ.
จึงเรียนมาเพื่อโปรดพิจารณาให้ความเห็นชอบต่อไป.

(นายฐากร ตัณฑสิทธิ์)
เลขาธิการ กสทช.

บันทึกข้อความ

หน่วยงาน ส่วนงานเลขานุการ ประธาน กสทช. โทร ๙๒๑, ๑๐๐๒

ที่ วันที่ ๑๕ กุมภาพันธ์ ๒๕๖๒

เรื่อง การบริหารจัดการสถานีวิทยุกระจายเสียง ๑ ปณ. สำนักงาน กสทช.

๑) เรียน เลขาธิการ กสทช.

เห็นควรให้ ผอ. สมบัติ อัตพะทะ เป็น ผอ. สถานีวิทยุ ๑ ปณ.

ตามเสนอ

พลเอก

(สุกิจ ขมะสุนทร)

กสทช. ทำหน้าที่ประธาน กสทช.

๒) เรียน อมส.

ดำเนินการต่อไป

(นายฐากร คัณฑสิทธิ์)

เลขาธิการ กสทช.

๓) เรียน ผอ. สมบัติ

เพื่อดำเนินการ

อมส.

วันที่ 18 ก.พ. 62

สำนักงาน กสทช.
[illegible]

สรุปมติที่ประชุม กทช. 4/2548

สรุปมติที่ประชุม
คณะกรรมการกิจการโทรคมนาคมแห่งชาติ
ครั้งที่ 4/2548
วันพุธที่ 12 มกราคม 2548 เวลา 9.30 น.
ณ ห้องประชุม 3 ชั้น 2 อาคารสำนวยการ
สำนักงานคณะกรรมการกิจการโทรคมนาคมแห่งชาติ

วาระที่ 1 : เรื่องที่ประธานแจ้งให้ที่ประชุมทราบ
ประธาน กล่าว ถึงเรื่องงบประมาณ ซึ่งท่านที่ปรึกษา กำจร จันทร์แสง จะติดตาม ให้และเรื่องป้ายของสำนักงานให้หาผ้ามาคลุมไว้ก่อนเนื่องจากยังไม่ได้เปิด อย่างเป็นทางการ
มติที่ประชุม ให้ ร/ก กทช. รับไปดำเนินการ
วาระที่ 2 : เรื่องรับรองรายงานการประชุมครั้งที่ 2/2548 เมื่อวันที่ 7 มกราคม 2548 และครั้งที่ 3/2548 เมื่อวันที่ 10 มกราคม 2548
มติที่ประชุม รับทราบและให้สำนักการประชุมฯ ดำเนินการ ดังนี้
1. รายงานการประชุมควรเวียนให้ กทช. แต่ละท่านทราบ เพื่อตรวจแก้ไขก่อนที่จะนำมารับรองในที่ประชุม
2. มติที่ประชุมให้เสนอ กทช. ทราบ/พิจารณาในวันถัดไป ส่วนรายงานการประชุมให้นำเวียนในภายหลังได้
3. ให้แจ้งเวียนมติที่ประชุมให้สำนักประชาสัมพันธ์ทราบ และ เผยแพร่ให้พนักงานทุกคนทราบและนำลงใน Website ของ
วาระที่ 3 : เรื่องเพื่อทราบ
วาระที่ 3.1 : ประกาศ กทช. เรื่อง มาตรการชั่วคราวเพื่อจัดสรรคลื่นความถี่วิทยุ
มติที่ประชุม
1. ให้นำประกาศ กทช. เรื่อง มาตรการชั่วคราวเพื่อจัดสรรคลื่น ความถี่วิทยุลงใน Website ของ กทช. เพื่อให้ประชาชนทั่วไปทราบ
2. ให้คุณโอภาส เสวิกุล มาพบ กทช. สุธรรม เพื่อปรึกษาและ จัดทำบทความสั้น ๆ เพื่อเผยแพร่
วาระที่ 4 : เรื่องเพื่อพิจารณา
วาระที่ 4.1 : หลักการแก้ไขปรับปรุงระเบียบสถานีวิทยุกระจายเสียง 1 ปณ.
มติที่ประชุม
1. เรื่องเกี่ยวกับสถานีวิทยุกระจายเสียง 1 ปณ. ให้อยู่ในความรับผิดชอบของเลขาธิการ กทช. และประธาน กทช. เป็นผู้พิจารณาดังการ
2. ให้จัดเตรียมเอกสารข้อมูลของทุกสถานี โดยเสนอประวัติความเป็นมา จำนวนสถานี จำนวนคลื่นความถี่ จำนวนสัญญา ระยะเวลาสิ้นสุดสัญญา และข้อมูลอื่น ๆ ให้เรียบร้อยแล้วส่งมอบให้ กทช. ทราบเป็นเรื่อง ๆ
3. มอบหมายให้ กทช. สุธรรมฯ ทบทวนระเบียบใหม่ โดยพิจารณาร่วมกับสำนักกฎหมายและสำนักการคลัง
วาระที่ 4.2 : อนุมัติงบประมาณจัดซื้อ Repeater และอุปกรณ์สื่อสารสำหรับใช้ในยามฉุกเฉิน
มติที่ประชุม
1. ให้ ร/ก ผบถ. (คุณมนัสฯ) รับไปจัดทำโครงการให้ชัดเจนงบประมาณในวงเงิน 1 ล้านบาท เพื่อเสนอขออนุมัติต่อไป
2. ให้สำนักงาน กทช. ปรับปรุงระเบียบข้อบังคับเกี่ยวกับกิจการ วิทยุสมัครเล่น กำหนดหลักเกณฑ์ วิธีภาษาจักรบัญชีและกิจกรรมนักวิทยุสมัครเล่น ในภาวะฉุกเฉินนักวิทยุสมัครเล่นจะมีแผนอย่างไร
วาระที่ 4.3 : แต่งตั้ง ผศ. ดร.ประวิตร นิลสุวรรณากุล บริษัท นิลสุวรรณ จำกัด เป็นผู้สอบบัญชีภายนอก
มติที่ประชุม มอบหมายให้ กทช. ทำหนังสือถึงสำนักงานตรวจเงินแผ่นดินเพื่อสอบถาม ดังนี้
1. กทช. จะจ้างบุคคลภายนอกวางระบบบัญชีได้หรือไม่
2. การสอบบัญชีตามปกติเป็นหน้าที่ของ สตง. จะให้บุคคลภายนอกที่ สตง. รับรองมาสอบบัญชีแทนได้หรือไม่
3. ในกรณีที่สำนักงานจัดจ้างผู้สอบบัญชีภายนอกได้ มีกระบวนการคัดเลือกอย่างไร ต้องได้รับความเห็นชอบจาก สตง.
วาระที่ 5 : เรื่องอื่น ๆ
วาระที่ 5.1 : เรื่องเพลงประจำสำนักงาน กทช.
มติที่ประชุม รับทราบและประสงค์ให้มีเพลงหลายรูปแบบ โดยขอให้อาจารย์ประสองสิทธิ์ (อโศก) สุขศิริพรฤทธิ์ หารือกับท่าน กทช. เหรียญชัยฯ ในชั้นต้น
วาระที่ 5.2 : การประชุมหารือ เรื่อง กระบวนการเตรียมพร้อมด้านโทรคมนาคมยามเกิดเหตุฉุกเฉินหรือภัยพิบัติ ในวันที่ 13 มกราคม 2548 ณ อาคารหอประชุมชั้น 2
มติที่ประชุม
1. มอบให้ กทช. ประสิทธิ์ฯ เป็นผู้ดำเนินการประชุมฯ และสรุปมติเสนอท่านประธานในกรณีที่จะแถลงข่าว
2. ขอให้สำนักประชาสัมพันธ์ เชิญผู้สื่อข่าวด้วย
3. ให้จัดอาหารกลางวันแก่ผู้เข้าร่วมประชุมด้วย
วาระที่ 5.3 : เรื่องห้องประชุม
กทช. สุชาติฯ มีข้อคิดเห็น ดังนี้
1. ขอให้จัดทำป้ายชื่อสำหรับผู้เข้าร่วมประชุม
2. จัดสถานที่เฉพาะสำหรับผู้ชี้แจงในห้องประชุม
มติที่ประชุม รับทราบ และสำนักการประชุมและเลขานุการรับไปประสานงาน
วาระที่ 5.4 : เงินสำรองจ่ายค่าตอบแทน กทช.
มติที่ประชุม เห็นชอบและให้ กทช. ดำเนินการต่อไป

สร้างโดย - admin NBTC



ด่วนที่สุด
ที่ สทช ๒๔๐๒/๕๙๑

สำนักงาน กสทช.
๘๗ ถนนพหลโยธิน ซอย ๘
แขวงสามเสนใน เขตพญาไท
กรุงเทพฯ ๑๐๔๐๐

๙ มกราคม ๒๕๖๔

เรื่อง ข้อมูลประกอบการพิจารณาสรรหาบุคคลผู้สมควรได้รับเลือกเป็นกรรมการกิจการกระจายเสียง กิจการโทรทัศน์ และกิจการโทรคมนาคมแห่งชาติ (เพิ่มเติม)

เรียน เลขาธิการวุฒิสภา

อ้างถึง ๑. หนังสือสำนักงานเลขาธิการวุฒิสภา ด่วนที่สุด ที่ สว (กสทช.) ๐๐๐๘/(ส) ว ๕๔๗๒ ลงวันที่ ๙ ธันวาคม ๒๕๖๓
๒. หนังสือสำนักงานคณะกรรมการกิจการกระจายเสียง กิจการโทรทัศน์ และกิจการโทรคมนาคมแห่งชาติ ด่วนที่สุด ที่ สทช ๒๓๐๒/๓๙๔๐๓ ลงวันที่ ๒๔ ธันวาคม ๒๕๖๓

ตามหนังสือที่อ้างถึง ๑. สำนักงานเลขาธิการวุฒิสภาแจ้งให้สำนักงานคณะกรรมการกิจการกระจายเสียง กิจการโทรทัศน์ และกิจการโทรคมนาคมแห่งชาติ (สำนักงาน กสทช.) ตรวจสอบว่า สถานีวิทยุกระจายเสียง ๑ ปณ. ได้รับใบอนุญาตและอยู่ในการกำกับดูแลการประกอบกิจการกระจายเสียง กิจการโทรทัศน์ และกิจการโทรคมนาคมจากคณะกรรมการกิจการกระจายเสียง กิจการโทรทัศน์ และกิจการโทรคมนาคมแห่งชาติ หรือไม่ และแจ้งข้อมูลดังกล่าวไปยังคณะกรรมการสรรหากรรมการกิจการกระจายเสียง กิจการโทรทัศน์ และกิจการโทรคมนาคมแห่งชาติ และตามหนังสือที่อ้างถึง ๒. สำนักงาน กสทช. ได้ชี้แจงข้อมูลรายละเอียดเกี่ยวกับสถานีวิทยุกระจายเสียง ๑ ปณ. ความละเอียดแจ้งแล้ว นั้น

สำนักงาน กสทช. ขอเรียนชี้แจงเพิ่มเติมว่า สถานีวิทยุกระจายเสียง ๑ ปณ. เป็นหน่วยงานที่มีการดำเนินงานและการบริหารจัดการแยกต่างหากไปจากการดำเนินกิจการของสำนักงาน กสทช. โดยสิ้นเชิง โดยสำนักงาน กสทช. มิได้มีส่วนเกี่ยวข้องเกี่ยวกับการบริหารจัดการสถานีวิทยุ ๑ ปณ. เป็นแต่เพียงทำหน้าที่นำส่งเงินรายได้ที่เกิดจากการดำเนินงานของสถานีวิทยุกระจายเสียง ๑ ปณ. ทั้งหมดเป็นเงินรายได้แผ่นดิน และสำนักงาน กสทช. มิได้นำเงินรายได้ดังกล่าวมาใช้ในกิจการของสำนักงาน กสทช. แต่อย่างใด

จึงเรียนมาเพื่อโปรดทราบ

ขอแสดงความนับถือ

(นายไตรรัตน์ วิริยะศิริกุล)
รองเลขาธิการ รักษาการแทน
เลขาธิการ กสทช.

กลุ่มงานบริหารทั่วไป
รับที่ ๒๑ ม.ค. ๖๔
วันที่ ๑๙ ม.ค. ๒๕๖๔
เวลา ๑๐.๔๘ น.
สำนักกำกับและตรวจสอบ

สำนักกฎหมายโทรคมนาคม
โทร. ๐ ๒ ๖๗๐ ๘๘๘๘ ต่อ ๗๑๑๗ และ ๕๐๙๑
โทรสาร ๐ ๒๒๗๘ ๓๓๕๕

กลุ่มงานถอดถอนและตรวจสอบ
รับที่ ๑๔ / ๖๔
วันที่ ๑๑ / ๐๑ / ๖๔
เวลา ๑๐.๕๐ น.
สำนักกำกับและตรวจสอบ



ที่ สทช ๒๓๐๒/๓๙๔๐๓

สำนักงาน กสทช.
๘๗ ถนนพหลโยธิน ซอย ๘
แขวงสามเสนใน เขตพญาไท
กรุงเทพฯ ๑๐๔๐๐

๑๖ ธันวาคม ๒๕๖๓

เรื่อง ข้อมูลประกอบการพิจารณาสรรหาบุคคลผู้สมควรได้รับเลือกเป็นกรรมการกิจการกระจายเสียง. กิจการโทรทัศน์ และกิจการโทรคมนาคมแห่งชาติ

เรียน เลขาธิการวุฒิสภา

อ้างถึง หนังสือสำนักงานเลขาธิการวุฒิสภา ด่วนที่สุด ที่ สว (กสทช.) ๐๐๐๘/(ส) ว ๕๔๗๒ วันที่ ๙ ธันวาคม ๒๕๖๓

สิ่งที่ส่งมาด้วย ๑. สำเนาบันทึกสำนักงานคณะกรรมการกฤษฎีกา เรื่องเสร็จที่ ๘๙๙/๒๕๕๗

๒. สำเนาบันทึกสำนักงานคณะกรรมการกฤษฎีกา เรื่องเสร็จที่ ๕๓๓/๒๕๕๔

๓. สำเนาหนังสือสำนักงานการตรวจเงินแผ่นดิน ที่ ตผ ๐๐๒๖/๕๓๕๔ ลงวันที่ ๑๙ กันยายน ๒๕๕๕

ตามหนังสือที่อ้างถึงสำนักงานเลขาธิการวุฒิสภาแจ้งให้สำนักงานคณะกรรมการกิจการกระจายเสียง กิจการโทรทัศน์และกิจการโทรคมนาคมแห่งชาติ (สำนักงาน กสทช.) ตรวจสอบว่าได้รับใบอนุญาตและอยู่ในการกำกับดูแลการประกอบกิจการกระจายเสียง กิจการโทรทัศน์ และกิจการโทรคมนาคมจากคณะกรรมการกิจการกระจายเสียง กิจการโทรทัศน์ และกิจการโทรคมนาคมแห่งชาติ (กสทช.) หรือไม่ และแจ้งข้อมูลดังกล่าวไปยังคณะกรรมการสรรหากรรมการกิจการกระจายเสียง กิจการโทรทัศน์ และกิจการโทรคมนาคมแห่งชาติ ความละเอียดแจ้งแล้ว นั้น

สำนักงาน กสทช. ขอเรียน ดังนี้

๑. สำนักงาน กสทช. ได้รับโอนสถานีวิทยุกระจายเสียง ๑ ปณ. มาจากสำนักงานคณะกรรมการกิจการโทรคมนาคมแห่งชาติ (สำนักงาน กทช.) และกรมไปรษณีย์โทรเลขตามลำดับ ตามมาตรา ๘๙ แห่งพระราชบัญญัติองค์กรจัดสรรคลื่นความถี่และกำกับการประกอบกิจการวิทยุกระจายเสียง วิทยุโทรทัศน์ และกิจการโทรคมนาคม พ.ศ. ๒๕๕๓ และมาตรา ๘๒ แห่งพระราชบัญญัติองค์กรจัดสรรคลื่นความถี่และกำกับกิจการวิทยุกระจายเสียง วิทยุโทรทัศน์ และกิจการโทรคมนาคม พ.ศ. ๒๕๔๓ จึงเป็นกรณีที่สำนักงาน กสทช. มีหน้าที่และความรับผิดตามกฎหมายที่จะต้องดำเนินกิจการสถานีวิทยุกระจายเสียง ๑ ปณ. ดังกล่าว เพื่อมิให้เกิดความเสียหายแก่รัฐ ตามความเห็นคณะกรรมการกฤษฎีกา เรื่องเสร็จที่ ๘๙๙/๒๕๔๗ และเรื่องเสร็จที่ ๕๕๓/๒๕๕๔ สิ่งที่ส่งมาด้วย ๑. และ ๒. ซึ่งเป็นการดำเนินการชั่วคราวตามที่กฎหมายกำหนดจนถึงวันที่ กสทช. กำหนดให้คืนคลื่นความถี่ตามแผนแม่บทกิจการกระจายเสียงและกิจการโทรทัศน์ตามมาตรา ๘๒ และมาตรา ๘๓ แห่งพระราชบัญญัติองค์กร

จัดสรร...

จัดสรรคลื่นความถี่และกำกับการประกอบกิจการวิทยุกระจายเสียง วิทยุโทรทัศน์ และกิจการโทรคมนาคม พ.ศ. ๒๕๕๓ ประกอบมาตรา ๗๔ แห่งพระราชบัญญัติการประกอบกิจการกระจายเสียงและกิจการโทรทัศน์ พ.ศ. ๒๕๕๑ ทั้งนี้ เมื่อครบระยะเวลาการคืนคลื่นความถี่ตามระยะเวลาที่กำหนดในแผนแม่บทกิจการกระจายเสียงและกิจการโทรทัศน์ และคำสั่งหัวหน้าคณะรักษาความสงบแห่งชาติ ที่ ๗๖/๒๕๕๙ แล้ว (ภายในปี ๒๕๖๕) สำนักงาน กสทช. จะยกเลิกการดำเนินกิจการสถานีวิทยุกระจายเสียงและคืนคลื่นความถี่ดังกล่าวทั้งหมด เพื่อ กสทช. จะได้นำไปบริหารจัดการหรือจัดสรรใหม่ให้มีประสิทธิภาพต่อไป ซึ่งขณะนี้มีการส่งคืนคลื่นความถี่แล้วบางส่วน โดยการดำเนินการสถานีวิทยุกระจายเสียงดังกล่าว สำนักงาน กสทช. ไม่ได้รับใบอนุญาตประกอบกิจการวิทยุกระจายเสียงแต่อย่างใด เช่นเดียวกับสถานีวิทยุกระจายเสียงของหน่วยงานรัฐอื่น เช่น กองทัพบก กองทัพอากาศ กองทัพเรือ สำนักงานตำรวจแห่งชาติ กรมประชาสัมพันธ์ หรือส่วนราชการอื่น ๆ ที่ดำเนินการอยู่ก่อนวันที่พระราชบัญญัติการประกอบกิจการกระจายเสียงและกิจการโทรทัศน์ พ.ศ. ๒๕๕๑ มีผลใช้บังคับ

๒. สถานีวิทยุกระจายเสียง ๑ ปณ. เป็นสถานีวิทยุกระจายเสียงของส่วนราชการ (กรมไปรษณีย์-โทรเลข) และหน่วยงานอื่นของรัฐ (สำนักงาน กทช.) ที่ให้บริการสาธารณะมาโดยตลอด อีกทั้งไม่ได้มีฐานะเป็นบริษัทหรือห้างหุ้นส่วนจำกัด หรือนิติบุคคลอื่นใดแยกต่างหากจากสำนักงาน กสทช. (สำนักงาน กทช. หรือกรมไปรษณีย์-โทรเลข) และนำส่งรายได้ที่เกิดขึ้นจากการดำเนินกิจการดังกล่าวเป็นเงินรายได้แผ่นดิน ด้วยเหตุนี้ การดำเนินกิจการสถานีวิทยุกระจายเสียง ๑ ปณ. <u>จึงไม่ได้เป็นการประกอบธุรกิจด้านกิจการกระจายเสียงตามนัยแห่งพระราชบัญญัติการประกอบกิจการกระจายเสียงและกิจการโทรทัศน์ พ.ศ. ๒๕๕๑</u>

๓. การดำเนินกิจการสถานีวิทยุกระจายเสียง ๑ ปณ. ปัจจุบัน อยู่ภายใต้การกำกับดูแลของประธาน กสทช. โดยมีนายสมบัติ ลีลาพตะ ผู้เชี่ยวชาญพิเศษด้านกฎหมาย สำนักงาน กสทช. เป็นผู้อำนวยการสถานี ตั้งแต่วันที่ ๑๕ กุมภาพันธ์ ๒๕๖๒ ทำหน้าที่ในการบริหารจัดการและควบคุมดูแลการดำเนินกิจการสถานีวิทยุกระจายเสียง ๑ ปณ. ให้เป็นไปตามกฎหมายว่าด้วยการประกอบกิจการกระจายเสียงและกิจการโทรทัศน์ และรักษาไว้ซึ่งประโยชน์ของรัฐตามความเห็นของสำนักงานคณะกรรมการตรวจเงินแผ่นดิน

จึงเรียนมาเพื่อโปรดทราบ

ขอแสดงความนับถือ

(นายไตรรัตน์ วิริยะศิริกุล)
รองเลขาธิการ รักษาการแทน
เลขาธิการ กสทช.

กลุ่มงานบริหารทั่วไป
รับที่ 1717 / 63
วันที่ 25 / ธ.ค. 2563
เวลา 15.41 น.
สำนักกำกับและตรวจสอบ

สำนักกฎหมายกระจายเสียงและโทรทัศน์
โทร. ๐ ๒๒๗๑ ๗๖๐๐ ต่อ ๕๑๕๑
โทรสาร ๐ ๒๒๗๑ ๗๔๕๔
ไปรษณีย์อิเล็กทรอนิกส์ legal.bc@nbtc.go.th

กลุ่มงานถอดถอนและตรวจสอบ
รับที่ 532 / 63
วันที่ 25 / ธ.ค. / 63
เวลา 15.42 น.
สำนักกำกับและตรวจสอบ

เรื่องเสร็จที่ ๘๙๙/๒๕๔๗

บันทึกสำนักงานคณะกรรมการกฤษฎีกา
เรื่อง การโอนงานของกรมไปรษณีย์โทรเลขไปเป็นของสำนักงานคณะกรรมการกิจการโทรคมนาคมแห่งชาติ (กทช.)

กระทรวงเทคโนโลยีสารสนเทศและการสื่อสาร ได้มีหนังสือ ด่วนที่สุด ที่ ทก ๐๒๐๐.๘/๓๒๗๔ ลงวันที่ ๑๒ ตุลาคม ๒๕๔๗ ถึงสำนักงานคณะกรรมการกฤษฎีกา สรุปความได้ว่า ตามที่มาตรา ๘๒ ประกอบกับมาตรา ๗๗ แห่งพระราชบัญญัติองค์กรจัดสรรคลื่นความถี่และกำกับกิจการวิทยุกระจายเสียง วิทยุโทรทัศน์ และกิจการโทรคมนาคม พ.ศ. ๒๕๔๓ ได้บัญญัติให้โอนบรรดากิจการ ทรัพย์สิน สิทธิ หน้าที่ หนี้ และงบประมาณของกรมไปรษณีย์โทรเลขไปเป็นของสำนักงานคณะกรรมการกิจการโทรคมนาคมแห่งชาติ (สำนักงาน กทช.) เว้นแต่กิจการไปรษณีย์และเงินงบประมาณหมวดเงินเดือนและค่าจ้างประจำซึ่งมีผู้ครองอยู่ ให้โอนไปเป็นของสำนักงานปลัดกระทรวงเทคโนโลยีสารสนเทศและการสื่อสาร ทั้งนี้ ให้มีผลเมื่อพ้นกำหนดสามสิบวันนับแต่วันที่ทรงพระกรุณาโปรดเกล้าฯ แต่งตั้งประธานกรรมการและกรรมการกิจการโทรคมนาคมแห่งชาติและโดยที่ได้ทรงพระกรุณาโปรดเกล้าฯ แล้วในวันที่๑ ตุลาคม ๒๕๔๗ ซึ่งโดยผลของบทบัญญัติดังกล่าวทำให้กิจการและอำนาจหน้าที่ของกรมไปรษณีย์โทรเลขต้องโอนไปเป็นของสำนักงาน กทช. ตั้งแต่วันที่ ๓๑ ตุลาคม ๒๕๔๗ เป็นต้นไป ประกอบกับที่ได้มีพระราชกฤษฎีกายุบกรมไปรษณีย์โทรเลข กระทรวงคมนาคม พ.ศ. ๒๕๔๕ ให้ยุบกรมไปรษณีย์โทรเลข และให้ความใน (๗) ของมาตรา ๑๖ แห่งพระราชบัญญัติปรับปรุงกระทรวง ทบวง กรม พ.ศ. ๒๕๓๔ ซึ่งเป็นบทบัญญัติที่กำหนดให้กรมไปรษณีย์โทรเลขเป็นส่วนราชการในกระทรวงคมนาคมเป็นอันยกเลิกไปเมื่อพ้นกำหนดสามสิบวันนับแต่วันที่ทรงพระกรุณาโปรดเกล้าฯ ดังกล่าว

จากกรณีข้างต้น กระทรวงเทคโนโลยีสารสนเทศและการสื่อสารเห็นว่า การโอนงานบางอย่างที่อยู่ในความรับผิดชอบของกรมไปรษณีย์โทรเลข จำนวน ๓ งาน ได้แก่ งานระบบวิทยุสื่อสารร่วมฝ่ายพลเรือน (TRUNKED RADIO SYSTEM) งานโครงการจัดตั้งศูนย์ประสานงานเหตุฉุกเฉินแห่งชาติ และงานสถานีวิทยุกระจายเสียง จำนวน ๑๐ สถานี นั้น อาจไม่เป็นไปตามเจตนารมณ์และอำนาจหน้าที่ของ กทช. กระทรวงเทคโนโลยีสารสนเทศและการสื่อสาร จึงขอหารือว่า งานดังกล่าวควรจะโอนไปเป็นของสำนักงาน กทช. หรือไม่

คณะกรรมการกฤษฎีกา (คณะที่ ๑) ได้พิจารณาข้อหารือของกระทรวงเทคโนโลยีสารสนเทศและการสื่อสาร ประกอบกับได้รับฟังคำชี้แจงจากผู้แทนกระทรวงเทคโนโลยีสารสนเทศและการสื่อสาร (สำนักงานปลัดกระทรวงและกรมไปรษณีย์โทรเลข) แล้ว

ส่งพร้อมหนังสือที่ นร ๐๙๐๑/๑๘๘๗ ลงวันที่ ๒๙ ตุลาคม ๒๕๔๗ ซึ่งสำนักงานคณะกรรมการกฤษฎีกามีหนังสือถึงสำนักเลขาธิการคณะรัฐมนตรี

ปลัดกระทรวงเทคโนโลยีสารสนเทศและการสื่อสารในฐานะผู้แทนสำนักงานปลัดกระทรวงได้แสดงความเห็นเป็นเบื้องต้นว่า โดยที่กฎหมายว่าด้วยองค์กรจัดสรรคลื่นความถี่ฯ ได้กำหนดอำนาจหน้าที่ของคณะกรรมการกิจการโทรคมนาคมแห่งชาติ (กทช.) ให้เป็นองค์กรของรัฐที่เป็นอิสระทำหน้าที่จัดสรรคลื่นความถี่และกำกับดูแลการประกอบกิจการโทรคมนาคม หากมีการโอนงานตามข้อหารือให้กับ กทช. แล้ว จะทำให้ กทช. อยู่ในฐานะเป็นทั้งองค์กรกำกับดูแลและผู้ประกอบกิจการในขณะเดียวกัน

คณะกรรมการกฤษฎีกา (คณะที่ ๑) ได้พิจารณาข้อหารือดังกล่าวแล้ว เห็นว่า มาตรา ๘๒[๑] ประกอบกับมาตรา ๗๗[๒] แห่งพระราชบัญญัติองค์กรจัดสรรคลื่นความถี่และกำกับกิจการวิทยุกระจายเสียง วิทยุโทรทัศน์ และกิจการโทรคมนาคม พ.ศ. ๒๕๔๓ ได้บัญญัติไว้ชัดเจนว่า ให้โอนบรรดากิจการ ทรัพย์สิน สิทธิ หน้าที่ หนี้ และงบประมาณของกรมไปรษณีย์โทรเลขไปเป็นของสำนักงาน กทช. โดยมีข้อยกเว้นแต่เพียงกิจการไปรษณีย์และเงินงบประมาณหมวดเงินเดือนและค่าจ้างประจำซึ่งมีผู้ครองอยู่เท่านั้นที่ไม่ต้องโอนไปเป็นของสำนักงาน กทช. แต่ให้โอนไปเป็นของสำนักงานปลัดกระทรวงเทคโนโลยีสารสนเทศและการสื่อสาร[๓] ดังนั้น บรรดากิจการ ทรัพย์สิน ฯลฯ ทั้งหมดของกรมไปรษณีย์โทรเลข ยกเว้นที่เกี่ยวกับกิจการไปรษณีย์และเงินงบประมาณดังกล่าวข้างต้น จึงถูกโอนไปเป็นของสำนักงาน กทช. โดยผลของกฎหมาย และเมื่องานระบบวิทยุสื่อสารร่วมฝ่ายพลเรือน (TRUNKED RADIO SYSTEM) งานโครงการจัดตั้งศูนย์ประสานงานเหตุฉุกเฉินแห่งชาติ และงานสถานีวิทยุกระจายเสียง ตามปัญหาที่ถามมามิใช่เป็นกิจการที่เกี่ยวกับไปรษณีย์ จึงต้องโอนไปเป็นของสำนักงาน กทช. ด้วย

สำหรับความเห็นเพิ่มเติมของกระทรวงเทคโนโลยีสารสนเทศและการสื่อสารที่ห่วงใยว่า หากมีการโอนงานตามข้อหารือของกรมไปรษณีย์โทรเลขไปเป็นของสำนักงาน กทช.จะทำให้ กทช. เป็นทั้งองค์กรกำกับดูแลและผู้ประกอบกิจการในขณะเดียวกันนั้น คณะกรรมการกฤษฎีกา (คณะที่ ๑) เห็นว่า ข้อห่วงใยดังกล่าวเป็นเรื่องของความควรหรือไม่ควร ซึ่งเป็นเรื่องของนโยบาย หากกระทรวงเทคโนโลยีสารสนเทศและการสื่อสารเห็นว่าไม่ควรโอนงานดังกล่าวไป

---

[๑] มาตรา ๘๒ ให้โอนบรรดากิจการ ทรัพย์สิน สิทธิ หน้าที่ หนี้ และงบประมาณของกรมไปรษณีย์โทรเลข กระทรวงคมนาคม ไปเป็นของสำนักงาน กทช. เว้นแต่กิจการไปรษณีย์และเงินงบประมาณหมวดเงินเดือนและค่าจ้างประจำซึ่งมีผู้ครองอยู่ ให้โอนไปเป็นของสำนักงานปลัดกระทรวงคมนาคม กระทรวงคมนาคม

สิทธิตามวรรคหนึ่ง ให้หมายความรวมถึงสิทธิในการใช้ที่ราชพัสดุและสาธารณสมบัติของแผ่นดินด้วย

[๒] มาตรา ๗๗ บทบัญญัติมาตรา ๗๘ มาตรา ๘๑ มาตรา ๘๒ มาตรา ๘๓ มาตรา ๘๕ และมาตรา ๘๖ ให้ใช้บังคับเมื่อพ้นกำหนดสามสิบวันนับแต่วันที่ทรงพระกรุณาโปรดเกล้าฯ แต่งตั้งประธานกรรมการ และกรรมการ

[๓] มาตรา ๒๕ แห่งพระราชบัญญัติปรับปรุงกระทรวง ทบวง กรม พ.ศ. ๒๕๔๕ บัญญัติให้กรมไปรษณีย์โทรเลขซึ่งเดิมเป็นส่วนราชการสังกัดกระทรวงคมนาคม โอนไปเป็นส่วนราชการสังกัดกระทรวงเทคโนโลยีสารสนเทศและการสื่อสาร

ให้สำนักงาน กทช. ก็ควรเสนอให้มีการตรากฎหมายเพื่อโอนงานดังกล่าวออกจากสำนักงาน กทช. ต่อไป

(ลงชื่อ) พรทิพย์ จาละ
(คุณพรทิพย์ จาละ)
เลขาธิการคณะกรรมการกฤษฎีกา

สำนักงานคณะกรรมการกฤษฎีกา
ตุลาคม ๒๕๔๗

หน้าว่าง

บันทึกสำนักงานคณะกรรมการกฤษฎีกา

เรื่อง การดำเนินกิจการสถานีวิทยุกระจายเสียง ๑ ปณ. ของสำนักงาน กสทช. ตามพระราชบัญญัติองค์กรจัดสรรคลื่นความถี่และกำกับการประกอบกิจการวิทยุกระจายเสียง วิทยุโทรทัศน์ และกิจการโทรคมนาคม พ.ศ. ๒๕๕๓

สำนักงานคณะกรรมการกิจการกระจายเสียง กิจการโทรทัศน์ และกิจการโทรคมนาคมแห่งชาติได้มีหนังสือ ด่วนที่สุด ที่ ทช ๗๓๐๐/๓๒๔๐ ลงวันที่ ๔ เมษายน ๒๕๕๔ ถึงสำนักงานคณะกรรมการกฤษฎีกา ความว่า ด้วยมาตรา ๘๙ แห่งพระราชบัญญัติองค์กรจัดสรรคลื่นความถี่และกำกับการประกอบกิจการวิทยุกระจายเสียง วิทยุโทรทัศน์ และกิจการโทรคมนาคม พ.ศ. ๒๕๕๓ บัญญัติให้โอนบรรดากิจการ ทรัพย์สิน สิทธิ หน้าที่ และหนี้ของสำนักงานคณะกรรมการกิจการโทรคมนาคมแห่งชาติ (สำนักงาน กทช.) มาเป็นของสำนักงานคณะกรรมการกิจการกระจายเสียง กิจการโทรทัศน์ และกิจการโทรคมนาคมแห่งชาติ (สำนักงาน กสทช.) เป็นเหตุให้กิจการสถานีวิทยุกระจายเสียง ๑ ปณ. ถูกโอนมาเป็นกิจการในความรับผิดชอบของสำนักงาน กสทช. โดยผลของกฎหมาย ในการนี้ สำนักงาน กสทช. จึงหารือปัญหาข้อกฎหมาย ดังต่อไปนี้

๑. การดำเนินกิจการสถานีวิทยุกระจายเสียง ๑ ปณ. ซึ่งได้รับโอนมาเป็นทรัพย์สินของสำนักงาน กสทช. ตามมาตรา ๘๙ แห่งพระราชบัญญัติองค์กรจัดสรรคลื่นความถี่และกำกับการประกอบกิจการวิทยุกระจายเสียง วิทยุโทรทัศน์ และกิจการโทรคมนาคม พ.ศ. ๒๕๕๓ จะเป็นการดำเนินการที่ขัดกับอำนาจหน้าที่ของสำนักงาน กสทช. ตามมาตรา ๕๗ (๓) และ (๔) แห่งพระราชบัญญัติองค์กรจัดสรรคลื่นความถี่และกำกับการประกอบกิจการวิทยุกระจายเสียง วิทยุโทรทัศน์ และกิจการโทรคมนาคม พ.ศ. ๒๕๕๓ ดังกล่าว หรือไม่ อย่างไร

๒. ในระหว่างที่การแต่งตั้ง กสทช. ตามพระราชบัญญัติองค์กรจัดสรรคลื่นความถี่และกำกับการประกอบกิจการวิทยุกระจายเสียง วิทยุโทรทัศน์ และกิจการโทรคมนาคม พ.ศ. ๒๕๕๓ ยังไม่แล้วเสร็จนั้น สำนักงาน กสทช. สมควรที่จะดำเนินการเกี่ยวกับกิจการสถานีวิทยุกระจายเสียง ๑ ปณ. อย่างไร เพื่อรักษาไว้ซึ่งประโยชน์ของรัฐอันพึงมีพึงได้จากการดำเนินกิจการสถานีวิทยุกระจายเสียง ๑ ปณ.

คณะกรรมการกฤษฎีกา (คณะที่ ๑๒) ได้พิจารณาข้อหารือของสำนักงาน กสทช. โดยได้รับฟังคำชี้แจงข้อเท็จจริงจากผู้แทนสำนักงาน กสทช. แล้ว มีความเห็นดังนี้

ส่งพร้อมหนังสือ ด่วนที่สุด ที่ ๐๙๐๒/๒๖๙ ลงวันที่ ๒๑ มิถุนายน ๒๕๕๔ ซึ่งสำนักงานคณะกรรมการกฤษฎีกามีถึงสำนักเลขาธิการคณะรัฐมนตรี

ประเด็นที่หนึ่ง เห็นว่า เมื่อมาตรา ๘๙[๑] แห่งพระราชบัญญัติองค์กรจัดสรรคลื่นความถี่และกำกับการประกอบกิจการวิทยุกระจายเสียง วิทยุโทรทัศน์ และกิจการโทรคมนาคม พ.ศ. ๒๕๕๓ ได้บัญญัติไว้อย่างชัดเจนว่า ให้โอนบรรดากิจการ ทรัพย์สิน สิทธิ หน้าที่ หนี้ พนักงานและลูกจ้าง และเงินงบประมาณ ของสำนักงาน กทช. ที่มีอยู่ไปเป็นของสำนักงาน กสทช. ดังนั้น บรรดากิจการ ทรัพย์สิน สิทธิ หน้าที่ ฯลฯ ทั้งหมดของสำนักงาน กทช. จึงถูกโอนไปเป็นของสำนักงาน กสทช. โดยผลของกฎหมาย และเมื่อกิจการสถานีวิทยุกระจายเสียง ๑ ปณ. เป็นกิจการที่อยู่ในความรับผิดชอบของสำนักงาน กทช. ในวันที่พระราชบัญญัติองค์กรจัดสรรคลื่นความถี่และกำกับการประกอบกิจการวิทยุกระจายเสียง วิทยุโทรทัศน์ และกิจการโทรคมนาคม พ.ศ. ๒๕๕๓ ใช้บังคับ กิจการสถานีวิทยุกระจายเสียง ๑ ปณ. จึงต้องโอนไปเป็นของสำนักงาน กสทช. ด้วย ซึ่งในกรณีทำนองเดียวกันนี้ คณะกรรมการกฤษฎีกา (คณะที่ ๑) ได้ให้ความเห็นไว้ในกรณีการโอนงานกรมไปรษณีย์โทรเลขไปเป็นของสำนักงาน กทช. (เรื่องเสร็จที่ ๘๙๙/๒๕๔๗)[๒]

เมื่อสำนักงาน กสทช. ได้รับโอนกิจการสถานีวิทยุกระจายเสียง ๑ ปณ. มาจากสำนักงาน กทช. ตามกฎหมายแล้ว สำนักงาน กสทช. สามารถประกอบกิจการสถานีวิทยุกระจายเสียง ๑ ปณ. ได้จนถึงวันที่กำหนดในแผนแม่บทกิจการกระจายเสียงและกิจการโทรทัศน์ใช้บังคับตามที่บัญญัติไว้ในบทเฉพาะกาลมาตรา ๗๔[๓] แห่งพระราชบัญญัติการประกอบกิจการกระจายเสียงและกิจการโทรทัศน์ พ.ศ. ๒๕๕๑ การดำเนินกิจการสถานีวิทยุกระจายเสียง ๑ ปณ. ของสำนักงาน กสทช. จึงไม่ขัดกับ

---

[๑] มาตรา ๘๙ ให้โอนบรรดากิจการ ทรัพย์สิน สิทธิ หน้าที่ หนี้ พนักงานและลูกจ้าง และเงินงบประมาณ ของสำนักงานคณะกรรมการกิจการโทรคมนาคมแห่งชาติที่มีอยู่ไปเป็นของสำนักงาน กสทช. ตามพระราชบัญญัตินี้

ให้พนักงานและลูกจ้างที่โอนไปตามวรรคหนึ่งได้รับเงินเดือน เงินประจำตำแหน่งหรือค่าจ้าง รวมทั้งสิทธิและประโยชน์ต่าง ๆ เท่ากับที่เคยได้รับอยู่เดิมไปพลางก่อน จนกว่าจะได้บรรจุและแต่งตั้งให้ดำรงตำแหน่งในสำนักงาน กสทช. แต่จะแต่งตั้งให้ได้รับเงินเดือนหรือค่าจ้างต่ำกว่าเงินเดือนหรือค่าจ้างที่ได้รับอยู่เดิมไม่ได้

ในกรณีที่พนักงานหรือลูกจ้างผู้ใดอยู่ภายใต้ระเบียบหรือสัญญาจ้างที่มิได้กำหนดระยะเวลาการจ้าง มิให้ถือว่าการจ้างโดยไม่มีกำหนดระยะเวลาดังกล่าวเป็นสิทธิและประโยชน์ตามวรรคสอง

[๒] บันทึกสำนักงานคณะกรรมการกฤษฎีกา เรื่อง การโอนงานของกรมไปรษณีย์โทรเลขไปเป็นของสำนักงานคณะกรรมการกิจการโทรคมนาคมแห่งชาติ (กทช.) ส่งพร้อมหนังสือสำนักงานคณะกรรมการกฤษฎีกา ที่ นร ๐๙๐๑/๑๘๘๗ ลงวันที่ ๒๙ ตุลาคม ๒๕๔๗ ถึงสำนักเลขาธิการคณะรัฐมนตรี

[๓] มาตรา ๗๔ ให้ส่วนราชการ รัฐวิสาหกิจ และหน่วยงานอื่นของรัฐ ที่ประกอบกิจการกระจายเสียงหรือกิจการโทรทัศน์อยู่ในวันที่พระราชบัญญัตินี้ใช้บังคับ ประกอบกิจการนั้นได้ต่อไปจนถึงวันที่กำหนดในแผนแม่บทกิจการกระจายเสียงและกิจการโทรทัศน์ใช้บังคับ โดยหากส่วนราชการ รัฐวิสาหกิจ หรือหน่วยงานอื่นของรัฐประสงค์จะประกอบกิจการต่อไปให้จัดทำแผนประกอบกิจการกระจายเสียงและกิจการโทรทัศน์เพื่อขอรับใบอนุญาตจากคณะกรรมการ และให้คณะกรรมการออกใบอนุญาตประกอบกิจการให้แก่ส่วนราชการ รัฐวิสาหกิจหรือหน่วยงานอื่นของรัฐนั้นโดยคำนึงถึงความจำเป็นของการประกอบกิจการและการใช้คลื่นความถี่

อำนาจหน้าที่ของสำนักงาน กสทช. ตามที่บัญญัติไว้ในมาตรา ๕๗[๙] (๓) และ (๔) แห่งพระราชบัญญัติองค์กรจัดสรรคลื่นความถี่และกำกับการประกอบกิจการวิทยุกระจายเสียง วิทยุโทรทัศน์ และกิจการโทรคมนาคม พ.ศ. ๒๕๕๓ แต่ประการใด เนื่องจากเป็นกรณีที่สำนักงาน กสทช. ต้องดำเนินการเพื่อให้เป็นไปตามที่กฎหมายกำหนด อย่างไรก็ตาม โดยที่การจัดทำแผนแม่บทกิจการกระจายเสียงและกิจการโทรทัศน์ตามพระราชบัญญัติการประกอบกิจการกระจายเสียงและกิจการโทรทัศน์ฯ เป็นอำนาจหน้าที่ของ กสทช. ตามพระราชบัญญัติองค์กรจัดสรรคลื่นความถี่และกำกับการประกอบกิจการวิทยุกระจายเสียง วิทยุโทรทัศน์ และกิจการโทรคมนาคม พ.ศ. ๒๕๕๓ กสทช. จึงต้องพิจารณาเรื่องการจัดสรรคลื่นความถี่และการอนุญาตให้ประกอบกิจการวิทยุกระจายเสียงฯ ต่อไปเมื่อการจัดทำแผนแม่บทกิจการกระจายเสียงและกิจการโทรทัศน์เสร็จสิ้น

ประเด็นที่สอง เห็นว่า สำหรับกรณีข้อห่วงใยของสำนักงาน กสทช. ที่ว่าสมควรจะดำเนินการเกี่ยวกับกิจการสถานีวิทยุกระจายเสียง ๑ ปณ. อย่างไร ระหว่างการแต่งตั้ง กสทช. ยังไม่แล้วเสร็จ เพื่อรักษาไว้ซึ่งประโยชน์ของรัฐอันพึงมีพึงได้จากการดำเนินกิจการสถานีวิทยุกระจายเสียง ๑ ปณ. นั้น เป็นเรื่องนโยบายที่สำนักงาน กสทช. จะต้องพิจารณาประกอบกับอำนาจหน้าที่ของสำนักงานฯ และกฎหมายอื่นที่เกี่ยวข้องต่อไป

(นายอัชพร จารุจินดา)
เลขาธิการคณะกรรมการกฤษฎีกา

สำนักงานคณะกรรมการกฤษฎีกา
มิถุนายน ๒๕๕๔

---

[๙] มาตรา ๕๗ ให้สำนักงาน กสทช. มีอำนาจหน้าที่ ดังต่อไปนี้

(๑) รับผิดชอบในการรับและจ่ายเงินรายได้ของสำนักงาน กสทช.

(๒) จัดทำงบประมาณรายจ่ายประจำปีของสำนักงาน กสทช. เพื่อเสนอ กสทช. อนุมัติ โดยรายจ่ายประจำปีของสำนักงาน กสทช. ให้หมายความรวมถึงรายจ่ายใด ๆ อันเกี่ยวกับการดำเนินการตามอำนาจหน้าที่ของ กสทช. กสท. กทค. และสำนักงาน กสทช.

(๓) ตรวจสอบและติดตามการใช้คลื่นความถี่

(๔) รับและพิจารณาเรื่องร้องเรียนเกี่ยวกับการใช้คลื่นความถี่ การประกอบกิจการกระจายเสียง กิจการโทรทัศน์ และกิจการโทรคมนาคม เพื่อตรวจสอบและแก้ไขปัญหาหรือเสนอความเห็นต่อ กสทช. เพื่อพิจารณาตามหลักเกณฑ์ที่ กสทช. กำหนด

(๕) ศึกษารวบรวมและวิเคราะห์ข้อมูลเกี่ยวกับคลื่นความถี่ การใช้คลื่นความถี่ การประกอบกิจการกระจายเสียง กิจการโทรทัศน์ และกิจการโทรคมนาคม

(๖) รับผิดชอบงานธุรการของ กสทช. กสท. กทค. และคณะกรรมการบริหารกองทุน

(๗) ปฏิบัติการอื่นตามที่ กสทช. กสท. และ กทค. มอบหมาย

เงินแผ่นดินนั้น คือเงินของประชาชนทั้งชาติ

สำนักงาน กสทช.
รับวันที่ ๑๙ ก.ย. ๒๕๕๕
เลขรับ ปข ๙๙๒๕
เวลารับ ๑๒.๕๙ น.
เลขฝาน

ที่ ตผ ๐๐๒๖/๕๓๕๔

สำนักงานการตรวจเงินแผ่นดิน
ถนนพระรามที่ ๖ กทม. ๑๐๔๑๐

๑๙ กันยายน ๒๕๕๕

เรื่อง การบริหารเงินรายได้และการบริหารจัดการสถานีวิทยุกระจายเสียง ๑ ปณ.

เรียน ประธานคณะกรรมการกิจการกระจายเสียง กิจการโทรทัศน์และกิจการโทรคมนาคมแห่งชาติ

สิ่งที่ส่งมาด้วย ๑. ระเบียบกรมไปรษณีย์โทรเลขว่าด้วยการรับจ่าย การเก็บรักษา เงินรายได้ของสถานีวิทยุกระจายเสียง ในสังกัดกรมไปรษณีย์โทรเลข พ.ศ. ๒๕๓๒
๒. บันทึกข้อความ สำนักกฎหมาย ด่วนที่สุด ที่ ทช ๗๓๐๐/๑๑๐ ลงวันที่ ๑๑ กุมภาพันธ์ ๒๕๔๘ เรื่อง เงินรายได้สถานีวิทยุกระจายเสียง ๑ ปณ.
๓. บันทึกข้อความ สำนักการคลัง ที่ ทช ๖๒๐๐/๐๐๐๓๑ ลงวันที่ ๑๒ มกราคม ๒๕๕๔ เรื่อง ขออนุมัติหลักการการใช้จ่ายเงินรายได้จากทรัพย์สิน ฯ
๔. รายละเอียดสถานีวิทยุกระจายเสียง ๑ ปณ.

ตามที่สำนักงานการตรวจเงินแผ่นดินได้ตรวจสอบการบริหารเงินรายได้และการบริหารจัดการสถานีวิทยุกระจายเสียง ๑ ปณ. ซึ่งอยู่ภายใต้การควบคุม กำกับดูแลของสำนักงานคณะกรรมการกิจการกระจายเสียง กิจการโทรทัศน์และกิจการโทรคมนาคมแห่งชาติ (สำนักงาน กสทช.) พบข้อสังเกต ใน ๓ ประเด็น ดังนี้

๑. การบริหารเงินรายได้ของสถานีวิทยุกระจายเสียง ๑ ปณ.(สถานีวิทยุฯ) ตั้งแต่วันที่ ๑ พฤศจิกายน ๒๕๔๗ ที่สำนักงานคณะกรรมการกิจการโทรคมนาคมแห่งชาติ (สำนักงาน กทช. ซึ่งปัจจุบันคือ สำนักงาน กสทช.) ได้รับโอนสถานีวิทยุกระจายเสียง ๑ ปณ. มาจากกรมไปรษณีย์โทรเลข โดยมีการโอนเงินคงเหลือของสถานีวิทยุฯ มาด้วยจำนวน ๑๐๒.๙๖ ล้านบาท ซึ่งภายหลังการรับโอนสถานีวิทยุฯ มาบริหาร สำนักงาน กทช. ยังคงได้รับรายได้จากผู้เช่าดำเนินการสถานีวิทยุ ฯ มาตลอด โดยตั้งแต่วันที่ ๑ พฤศจิกายน ๒๕๔๗ ถึงวันที่ ๓๑ ธันวาคม ๒๕๕๔ สำนักงาน กทช. มีรายได้จากสถานีวิทยุ ฯ รวมเป็นเงิน ๒๔๔.๑๓ ล้านบาท และมีการใช้จ่ายเงินเป็นจำนวน ๗๔.๓๘ ล้านบาท ซึ่งพบว่าเป็นการใช้จ่ายเพื่อการดำเนินงานของสถานีวิทยุฯ โดยตรงเพียง ๘.๖๑ ล้านบาท คิดเป็นร้อยละ ๑๑.๕๘ และเป็นการใช้จ่ายเพื่อการปรับปรุงอาคารและการบริจาค เป็นจำนวน ๖๑.๕๖ ล้านบาท คิดเป็นร้อยละ ๘๒.๗๖ ส่วนการใช้จ่ายเงินที่เหลืออีกจำนวน ๔.๒๑ ล้านบาท เป็นการให้ยืมเงินเพื่อจ่ายเป็นเงินเดือนและค่าใช้จ่ายอื่น ๆ ของคณะกรรมการกิจการกระจายเสียง กิจการโทรทัศน์และกิจการโทรคมนาคมแห่งชาติ (กสทช.) โดยสำนักงาน กสทช. ไม่เคยนำส่งเงินรายได้ของสถานีวิทยุฯ เป็นรายได้แผ่นดินเหมือนเช่นในอดีตที่กรมไปรษณีย์โทรเลขได้ปฏิบัติมา (ตามสิ่งที่ส่งมาด้วย ๑) เนื่องจากสำนักงาน กทช. ได้ตีความว่าเงินรายได้ของสถานีวิทยุฯ ถือเป็นรายได้จากทรัพย์สินของสำนักงาน กทช. ตามมาตรา ๖๐ (๒) ที่ไม่ต้องนำส่งเงินรายได้แผ่นดิน (ตามสิ่งที่ส่งมาด้วย ๒) ในขณะที่ทุกหน่วยงานของรัฐที่มีสถานีวิทยุกระจายเสียงอยู่ภายใต้การกำกับดูแลต้องส่งเงินรายได้เป็นรายได้แผ่นดินหรือเสียภาษีจากผลการดำเนินงานทั้งสิ้น

ประกอบกับคณะกรรมการกฤษฎีกาได้เคยตอบข้อหารือสำนักงาน กทช. เรื่องเสร็จที่ ๒๙/๒๕๔๙ เรื่อง การนำเงินที่รับชำระหนี้จากลูกหนี้ของกรมไปรษณีย์โทรเลขและเงินค่าปรับที่สำนักงาน กทช.

รับรองสำเนาถูกต้อง
470

ได้รับส่ง...

ได้รับส่งกระทรวงการคลัง และความเห็นของคณะกรรมการกฤษฎีกาที่ตอบข้อหารือสำนักงาน กทช. เรื่องเสร็จที่ ๕๓๖/๒๕๔๙ เรื่อง ขอทบทวนผลการหารือกรณีการนำเงินที่สำนักงาน กทช. ได้รับส่งกระทรวงการคลังนั้นมีความเห็นว่าบรรดารายได้ของสถานีวิทยุกระจายเสียง ๑ ปณ. ที่เกิดขึ้นก่อนการโอนกิจการสถานีวิทยุฯ ไปเป็นของสำนักงาน กทช. จำนวน ๑๐๒.๙๖ ล้านบาท นั้น รายได้ดังกล่าวไม่ใช่รายได้อันเกิดจากการดำเนินงานตามอำนาจหน้าที่ของสำนักงาน กทช. แต่เป็นรายได้อันเกิดจากการดำเนินการของกรมไปรษณีย์โทรเลข และกรมไปรษณีย์โทรเลขมีหน้าที่ต้องนำส่งคลังตามพระราชบัญญัติวิธีงบประมาณ พ.ศ. ๒๕๐๒ มาตรา ๒๔ "บรรดาเงินที่ส่วนราชการได้รับจากการให้ใช้ทรัพย์สิน หรือเก็บดอกผลจากทรัพย์สินของราชการ ให้ส่วนราชการนั้นนำส่งคลังตามระเบียบหรือข้อบังคับที่รัฐมนตรีกำหนด เว้นแต่จะมีกฎหมายกำหนดเป็นอย่างอื่น" เมื่อสำนักงาน กทช. ซึ่งรับโอนหน้าที่ดังกล่าว โดยผลแห่งพระราชบัญญัติองค์กรจัดสรรคลื่นความถี่และกำกับกิจการวิทยุกระจายเสียง วิทยุโทรทัศน์ และกิจการโทรคมนาคม พ.ศ.๒๕๔๓ (พ.ร.บ. ปี ๒๕๔๓) มาตรา ๘๒ ย่อมมีหน้าที่ต้องนำเงินที่ได้รับนั้นส่งกระทรวงการคลังเป็นรายได้แผ่นดินต่อไป และเมื่อเงินรายได้แผ่นดินดังกล่าวมิใช่รายได้ของสำนักงาน กทช.แล้ว จึงไม่อาจหักค่าใช้จ่ายใด ๆ ตามมาตรา ๖๐ วรรคสอง แห่ง พ.ร.บ. ปี ๒๕๔๓ ได้ แต่หลังจากสำนักงาน กทช. ได้รับโอนกิจการสถานีวิทยุฯ แล้ว สำนักงาน กทช. ยังคงมีการจัดเก็บรายได้ของสถานีวิทยุฯ มาโดยตลอด ซึ่งเห็นว่ากรณีนี้เป็นบุรรดาเงินรายได้ที่เกิดขึ้นภายหลังการจัดตั้งสำนักงาน กทช. แล้ว จึงไม่ใช่กรณีตามมาตรา ๘๒ แห่ง พ.ร.บ.ปี ๒๕๔๓ เงินที่สำนักงาน กทช. ได้รับจึงเป็นรายได้อันได้มาจากการดำเนินงานตามอำนาจหน้าที่ของสำนักงาน กทช. ตามมาตรา ๖๐ (๑) แห่ง พ.ร.บ.ปี ๒๕๔๓ ซึ่งสามารถหักค่าใช้จ่ายใด ๆ ตามมาตรา ๖๐ วรรคสองได้ และเหลือเท่าใดให้นำส่งเป็นเงินรายได้แผ่นดินต่อไป ดังนั้น เงินรายได้จากการจัดเก็บรายได้ของสถานีวิทยุกระจายเสียง ๑ ปณ. จึงเป็นรายได้ตามมาตรา ๖๐ (๑) "รายได้หรือผลประโยชน์อันได้มาจากการดำเนินงานตามอำนาจหน้าที่ของ กทช. และสำนักงาน กทช." ไม่ใช่รายได้ตามมาตรา ๖๐ (๒) "รายได้จากทรัพย์สินของสำนักงาน กทช." ซึ่งเมื่อหักค่าใช้จ่ายใด ๆ ตามมาตรา ๖๐ วรรคสองแล้วเหลือเท่าใดให้นำส่งเป็นรายได้แผ่นดินต่อไป เงินรายได้ของสถานีวิทยุกระจายเสียง ๑ ปณ. จึงควรหักค่าใช้จ่ายที่เกี่ยวข้องกับการดำเนินงานของสถานีวิทยุเท่านั้น และหลังหักค่าใช้จ่ายที่เกี่ยวข้องแล้ว สำนักงาน กทช. ก็ต้องนำเงินเหลือจ่ายส่งเป็นรายได้แผ่นดิน

อนึ่ง สำนักงาน กทช. ในปัจจุบันได้แปรสภาพเป็นสำนักงาน กสทช. ตามพระราชบัญญัติองค์กรจัดสรรคลื่นความถี่และกำกับการประกอบการกิจการวิทยุกระจายเสียง วิทยุโทรทัศน์ และกิจการโทรคมนาคม พ.ศ. ๒๕๕๓ (พ.ร.บ. ปี ๒๕๕๓) มีอำนาจในการจัดสรรและกำกับดูแลการใช้คลื่นความถี่ในกิจการกระจายเสียง กิจการโทรทัศน์ กิจการวิทยุคมนาคมและกิจการโทรคมนาคม ดังนั้น รายได้ของสถานีวิทยุกระจายเสียง ๑ ปณ. ที่สำนักงาน กสทช. จัดเก็บหลังได้รับโอนกิจการมา จึงเป็นรายได้ของสำนักงาน กสทช. ตามมาตรา ๖๕ (๒) ตาม พ.ร.บ. ปี ๒๕๕๓ เมื่อหักค่าใช้จ่ายใด ๆ ตามมาตรา ๖๕ วรรคสอง แล้ว เหลือเท่าใดให้นำส่งเป็นรายได้แผ่นดิน

สำนักงานการตรวจเงินแผ่นดินจึงขอให้สำนักงาน กสทช. นำส่งเงินรับโอนจากกรมไปรษณีย์โทรเลขจำนวน ๑๐๒.๙๖ ล้านบาท เป็นรายได้แผ่นดิน และให้นำส่งเงินรายได้ของสถานีวิทยุกระจายเสียง ๑ ปณ. ในระหว่างวันที่ ๑ พฤศจิกายน ๒๕๔๗ ถึงวันที่ ๓๑ ธันวาคม ๒๕๕๔ จำนวน ๒๔๔.๑๓ ล้านบาท หลังหักค่าใช้จ่ายที่เกี่ยวข้องกับการดำเนินการของสถานีวิทยุเท่านั้น และให้นำเงินเหลือจ่ายส่งคืนเป็นรายได้แผ่นดินต่อไป

๒. การบันทึกบัญชีการเบิกจ่ายเงินรายได้ของสถานีวิทยุกระจายเสียง ๑ ปณ. มาเพื่อใช้ในการดำเนินงานของสำนักงาน กสทช. ไม่ถูกต้องตามหลักการบัญชีที่รับรองทั่วไป เนื่องจากตั้งแต่วันที่ ๑ พฤศจิกายน ๒๕๔๗

ถึงวันที่ ๓๑ ธันวาคม ๒๕๕๔ สำนักงาน กทช. และสำนักงาน กสทช. มีการเบิกจ่ายเงินรายได้ของสถานีวิทยุกระจายเสียง ๑ ปณ. รวมเป็นเงินทั้งสิ้น ๗๔.๓๘ ล้านบาท จากการตรวจสอบเอกสารการบันทึกบัญชีของสถานีวิทยุกระจายเสียง ๑ ปณ. พบว่าส่วนใหญ่เมื่อมีการใช้จ่ายเงิน สำนักงาน กทช. และ สำนักงาน กสทช. จะบันทึกบัญชีลดยอดบัญชีเงินฝากธนาคาร คู่กับการลดบัญชีรายได้สูง (ต่ำ) กว่าค่าใช้จ่ายสะสม ซึ่งตามมาตรฐานบัญชีควรจะรับรู้การเบิกจ่ายเป็นค่าใช้จ่ายของสถานีวิทยุฯ สาเหตุเกิดจากการที่ผู้ปฏิบัติทางบัญชีเข้าใจว่าการอนุมัติในหลักการของฝ่ายบริหารที่ให้การใช้จ่ายเงินของสถานีวิทยุฯ ไปใช้จ่ายจากเงินรายได้ของสถานีวิทยุฯ สมัยอยู่ภายใต้กรมไปรษณีย์โทรเลขที่เหลืออยู่และโอนมาเป็นของสำนักงาน กทช. จำนวน ๑๐๒.๙๖ ล้านบาท (ตามสิ่งที่ส่งมาด้วย ๓) ซึ่งการตีความจากบันทึกข้อความดังกล่าวมีความไม่ถูกต้อง เนื่องจากการสั่งการให้จ่ายจากเงินรายได้ส่วนใดนั้น มีวัตถุประสงค์เพื่อการควบคุม ดูแล เงินรายได้ที่ยังมีความไม่ชัดเจนว่า สำนักงาน กสทช. จะสามารถใช้จ่ายได้เท่าใด ซึ่งเป็นหลักการให้เบิกจ่ายจากในบัญชีเงินฝากธนาคารสำหรับเงินที่โอนมาเท่านั้น แต่มิได้หมายถึงการกำหนดในเรื่องเกี่ยวกับการบันทึกบัญชีแต่อย่างไร การบันทึกบัญชีจึงยังคงต้องปฏิบัติตามมาตรฐานการบัญชีที่กำหนดให้บันทึกค่าใช้จ่ายทันทีที่เกิดรายการ ประกอบกับรายการที่สามารถจะบันทึกโดยตรงเข้าบัญชีรายได้สูง (ต่ำ) กว่าค่าใช้จ่ายสะสมได้นั้น จะต้องเป็นไปตามข้อกำหนดในแม่บทการบัญชีและมาตรฐานการบัญชีฉบับที่มีการกล่าวถึงการให้รับรู้บางรายการโดยตรงเท่านั้น ทั้งนี้ แม้ว่าสำนักงาน กสทช. จะได้ทำการปรับปรุงรายการตามที่สำนักงานการตรวจเงินแผ่นดินได้แจ้งแล้ว แต่ขอให้ผู้บริหารของสำนักงาน กสทช. ติดตามกรณีการอนุมัติในหลักการ มติที่ประชุม และความเห็นของที่ปรึกษาที่เกี่ยวข้องกับการบันทึกบัญชีว่าได้มีการตีความและปฏิบัติได้อย่างถูกต้องต่อไป

๓. การบริหารสถานีวิทยุกระจายเสียง ๑ ปณ. ซึ่งมีคลื่นความถี่ในการครอบครองจำนวน ๑๐ คลื่นความถี่ (ตามสิ่งที่ส่งมาด้วย ๔) การดำเนินการในอดีตที่ผ่านมาสำนักงาน กทช. ได้ให้ผู้ประกอบการประมูลเพื่อเข้าดำเนินการจัดรายการในคลื่นความถี่นั้น ๆ โดยสำนักงาน กทช. จะได้รับค่าตอบแทนจากผู้ประกอบการแต่ละรายเป็นรายได้ของสถานีวิทยุในอัตราที่ประมูลได้หรือที่ตกลงกัน ซึ่งสำนักงานการตรวจเงินแผ่นดินได้ตรวจพบว่า ปัจจุบันสถานีวิทยุกระจายเสียง ๑ ปณ. มีคลื่นความถี่ที่ไม่ก่อให้เกิดรายได้กับสถานีวิทยุจำนวน ๔ คลื่นความถี่ โดยเป็นคลื่นความถี่ที่ถูกยกเลิกจำนวน ๒ คลื่นความถี่ คือ AM ๑๐๘๙ กรุงเทพ และ AM ๑๕๙๓ บุรีรัมย์ และมีคลื่นความถี่ที่สำนักงาน กสทช. (เดิมคือ สำนักงาน กทช.) ดำเนินการจัดรายการเองจำนวน ๒ คลื่นความถี่ คือ FM ๙๘.๕ กรุงเทพ และ FM ๘๙.๐ ภูเก็ต ที่ผู้ประกอบการแจ้งขอหยุดดำเนินการและปัจจุบันสำนักงาน กสทช. ได้มอบหมายให้เจ้าหน้าที่ของสำนักงาน กสทช. ดำเนินรายการเองและให้ค่าตอบแทนกับเจ้าหน้าที่ จึงทำให้สำนักงาน กสทช. เกิดภาระค่าใช้จ่ายในการบริหารคลื่นความถี่ดังกล่าว ในขณะที่รายได้ของสถานีลดลงไปเดือนละประมาณ ๒.๓๐ ล้านบาท (สำหรับคลื่น FM) ทั้งนี้ สำนักงานการตรวจเงินแผ่นดินเห็นว่า สำนักงาน กสทช. ควรบริหารคลื่นความถี่ภายใต้การกำกับดูแลให้เกิดประสิทธิภาพเท่าที่สามารถดำเนินการได้ตามควรแก่กรณี ซึ่งปัจจุบันสำนักงาน กสทช. ได้ออกประกาศคณะกรรมการกิจการกระจายเสียง กิจการโทรทัศน์ และกิจการโทรคมนาคมแห่งชาติ เรื่อง แผนแม่บทการบริหารคลื่นความถี่ (พ.ศ. ๒๕๕๕) แผนแม่บทกิจการกระจายเสียง และกิจการโทรทัศน์ ฉบับที่ ๑ (พ.ศ. ๒๕๕๕ – ๒๕๕๙) และแผนแม่บทกิจการโทรคมนาคม ฉบับที่ ๑ (พ.ศ. ๒๕๕๕ ๒๕๕๙) ที่ได้ระบุเป้าหมายการบริหารคลื่นความถี่ว่า จะมีการกำหนดหลักเกณฑ์และระยะเวลาที่แน่นอนในการคืนคลื่นความถี่ เพื่อนำไปจัดสรรใหม่หรือปรับปรุงคลื่นความถี่ใหม่ไว้ในข้อ ๗.๒ ดังนั้น สำนักงาน กสทช. จำเป็นจะต้องสำรวจหรือหาข้อมูลเพื่อจัดทำฐานข้อมูลเกี่ยวกับผู้ครอบครองและบริหารคลื่นความถี่ต่าง ๆ ในปัจจุบันก่อนที่จะกำหนดหลักเกณฑ์และระยะเวลาที่แน่นอนในการคืนคลื่นความถี่ เพื่อนำไปจัดสรรใหม่หรือปรับปรุงคลื่นความถี่ใหม่

ซึ่งคาดว่าจะต้องใช้เวลาในการจัดทำฐานข้อมูลเป็นระยะเวลาพอสมควร ดังนั้น สำนักงาน กสทช. จึงควรบริหารคลื่นความถี่ในกำกับดูแลให้เกิดรายได้แก่สถานีวิทยุในช่วงระหว่างที่รอการกำหนดหลักเกณฑ์ดังกล่าว และเมื่อสำนักงาน กสทช. สามารถกำหนดและประกาศหลักเกณฑ์นั้นให้ทุกฝ่ายที่เกี่ยวข้องดำเนินการภายในเวลาที่กำหนดไว้ได้ ก็ให้สำนักงาน กสทช. คืนคลื่นความถี่ทั้งหมดที่อยู่ในครอบครอง เพื่อนำไปจัดสรรใหม่ตามหลักเกณฑ์ที่จะมีขึ้นต่อไปในอนาคต

จึงเรียนมาเพื่อโปรดพิจารณาดำเนินการต่อไป

ขอแสดงความนับถือ

(นายพิศิษฐ์ ลีลาวชิโรภาส)
รองผู้ว่าการตรวจเงินแผ่นดิน รักษาราชการแทน
ผู้ว่าการตรวจเงินแผ่นดิน

ทราบแล้ว

-เลขาธิการ กสทช.
ดำเนินการต่อไป

พลอากาศเอก

(ธเรศ ปุณศรี)
ประธาน กสทช.
๒๖ / กย. / ๒๕๕๕

สำนักตรวจสอบการเงินที่ ๖
โทร. ๐ ๒๒๗๑ ๘๐๐๐ ต่อ ๒๔๐๖
โทรสาร ๐ ๒๖๑๘ ๕๗๘๘
ไปรษณีย์อิเล็กทรอนิกส์ : audit6@oag.go.th

หน้าว่าง

สำเนาคู่ฉบับ

○ คำพิพากษา

(ต. ๑๘)



คดีหมายเลขดำที่ ๘๕๔/๒๕๕๖
คดีหมายเลขแดงที่ ๗๓๘/๒๕๕๘

ในพระปรมาภิไธยพระมหากษัตริย์

ศาลปกครองกลาง

วันที่ ๑๖ เดือน มีนาคม พุทธศักราช ๒๕๕๘

ระหว่าง
- นายพันธ์ศักดิ์ จันทร์ปัญญา ผู้ฟ้องคดี
- นายประเสริฐ อภิปุญญา ผู้ร้องสอด
- วุฒิสภา ผู้ถูกฟ้องคดี

เรื่อง คดีพิพาทเกี่ยวกับการที่หน่วยงานทางปกครองหรือเจ้าหน้าที่ของรัฐออกคำสั่งโดยไม่ชอบด้วยกฎหมาย

คดีนี้ผู้ฟ้องคดีฟ้องและแก้ไขเพิ่มเติมฟ้องว่า ผู้ฟ้องคดีเป็นผู้สมัครเข้ารับการคัดเลือกเป็นกรรมการติดตามและประเมินผลการปฏิบัติงานตามพระราชบัญญัติองค์กรจัดสรรคลื่นความถี่และกำกับการประกอบกิจการวิทยุกระจายเสียง วิทยุโทรทัศน์และกิจการโทรคมนาคม พ.ศ. ๒๕๕๓ ตามประกาศสำนักงานเลขาธิการวุฒิสภา ลงวันที่ ๑๖ กรกฎาคม ๒๕๕๔ โดยประสงค์จะเป็นกรรมการติดตามและประเมินผลการปฏิบัติงานฯ ที่มีผลงานและประสบการณ์ด้านการคุ้มครองผู้บริโภค ต่อมา เมื่อวันที่ ๒๖ มีนาคม ๒๕๕๖ ประธานวุฒิสภาได้ดำเนินการคัดเลือกผู้สมควรได้รับการเสนอชื่อเพื่อนำเสนอให้ผู้ถูกฟ้องคดีพิจารณาคัดเลือกเป็นคณะกรรมการดังกล่าวจำนวนสองเท่าของคณะกรรมการติดตามและ

ศาลปกครองกลาง
16 ส.ค. 2558
ศาลปกครองกลาง

/ประเมินผล...

ประเมินผลการปฏิบัติงานแต่ละด้าน ผู้ฟ้องคดีและผู้ร้องสอดเป็นผู้ได้รับการเสนอชื่อเป็นกรรมการติดตามและประเมินผลการปฏิบัติงานฯ ที่มีผลงานและประสบการณ์ด้านการคุ้มครองผู้บริโภค โดยผู้ฟ้องคดีได้คะแนนจำนวน ๖๗ คะแนน ส่วนผู้ร้องสอดได้คะแนนจำนวน ๖๑ คะแนน หลังจากนั้น ประธานวุฒิสภาได้นำรายชื่อดังกล่าวเสนอผู้ถูกฟ้องคดีเพื่อคัดเลือกต่อไป ต่อมา ผู้ถูกฟ้องคดีได้ดำเนินการคัดเลือกบุคคลให้เป็นกรรมการติดตามและประเมินผลการปฏิบัติงานฯ เมื่อวันที่ ๙ เมษายน ๒๕๕๖ ผลการคัดเลือกปรากฏว่า ผู้ร้องสอดได้รับการคัดเลือกให้เป็นกรรมการติดตามและประเมินผลการปฏิบัติงานฯ ที่มีผลงานและประสบการณ์ด้านการคุ้มครองผู้บริโภค โดยได้คะแนนมากกว่าผู้ฟ้องคดีจำนวน ๖ คะแนน ผู้ฟ้องคดีเห็นว่า มติของผู้ถูกฟ้องคดีเป็นคำสั่งที่ไม่ชอบด้วยกฎหมาย เพราะผู้ร้องสอดเป็นผู้ที่มีลักษณะต้องห้ามมิให้เป็นกรรมการติดตามและประเมินผลการปฏิบัติงานฯ ตามมาตรา ๗๑ ประกอบมาตรา ๗ ข. (๑๒) แห่งพระราชบัญญัติองค์กรจัดสรรคลื่นความถี่และกำกับการประกอบกิจการวิทยุกระจายเสียง วิทยุโทรทัศน์ และกิจการโทรคมนาคม พ.ศ. ๒๕๕๓ เนื่องจากผู้ร้องสอดเป็นพนักงานของสำนักงาน กสทช. ดำรงตำแหน่งรองเลขาธิการ กสทช. ซึ่งเป็นนิติบุคคลที่ดำเนินกิจการด้านการกระจายเสียงโดยได้รับโอนกิจการสถานีวิทยุกระจายเสียง ๑ ปณ. จากสำนักงาน กทช. ตามมาตรา ๘๙ แห่งพระราชบัญญัติองค์กรจัดสรรคลื่นความถี่และกำกับการประกอบกิจการวิทยุกระจายเสียง วิทยุโทรทัศน์และกิจการโทรคมนาคม พ.ศ. ๒๕๕๓ <u>เมื่อปรากฏว่าผู้ร้องสอดเป็นพนักงานของนิติบุคคลที่ประกอบธุรกิจด้านการกระจายเสียงอันเป็นลักษณะต้องห้ามที่มีกฎหมายบัญญัติไว้อย่างชัดแจ้ง ไม่ได้ลาออกก่อน ๑ ปี ก่อนการสมัครเข้ารับการเสนอชื่อเพื่อคัดเลือกเป็นกรรมการติดตามและประเมินผลการปฏิบัติงานฯ</u> มติของผู้ถูกฟ้องคดีเมื่อวันที่ ๙ เมษายน ๒๕๕๖ ที่ให้ผู้ร้องสอดเป็นกรรมการติดตามและประเมินผลการปฏิบัติงานฯ จึงกระทบต่อสิทธิของผู้ฟ้องคดี ทำให้ผู้ฟ้องคดีได้รับความเดือดร้อนหรือเสียหาย เพราะไม่ได้รับเลือกเป็นกรรมการติดตามและประเมินผลการปฏิบัติงานฯ

ขอให้ศาลเพิกถอนมติของผู้ถูกฟ้องคดี เมื่อวันที่ ๙ เมษายน ๒๕๕๖ ที่คัดเลือกผู้ร้องสอดเป็นกรรมการติดตามและประเมินผลการปฏิบัติงานฯ ที่มีผลงานและประสบการณ์ด้านการคุ้มครองผู้บริโภค

ศาลปกครองกลาง
16 ส.ค. 2556
ศาลปกครองกลาง

/ผู้ฟ้องคดี...

ผู้ฟ้องคดีมีคำขอให้ศาลทุเลาการบังคับตามมติของผู้ถูกฟ้องคดี เมื่อวันที่ ๙ เมษายน ๒๕๕๖ ที่คัดเลือกผู้ร้องสอดให้เป็นกรรมการติดตามและประเมินผลการปฏิบัติงานฯ ที่มีผลงานและประสบการณ์ด้านการคุ้มครองผู้บริโภคไว้เป็นการชั่วคราวก่อนการพิพากษาจนกว่าคดีจะถึงที่สุด

ศาลมีคำสั่งยกคำขอทุเลาการบังคับตามคำสั่งทางปกครองของผู้ถูกฟ้องคดี เมื่อวันที่ ๒๖ มิถุนายน ๒๕๕๖

ผู้ร้องสอดให้การว่า ผู้ร้องสอดได้รับคัดเลือกจากผู้ถูกฟ้องคดีในการประชุมสมัยสามัญนิติบัญญัติครั้งที่ ๒๓ เมื่อวันที่ ๙ เมษายน ๒๕๕๖ ให้เป็นกรรมการติดตามและประเมินผลการปฏิบัติงานตามพระราชบัญญัติองค์กรจัดสรรคลื่นความถี่และกำกับการประกอบกิจการวิทยุกระจายเสียง วิทยุโทรทัศน์ และกิจการโทรคมนาคม พ.ศ. ๒๕๕๓ เดิมผู้ร้องสอดเป็นพนักงานสำนักงานคณะกรรมการกิจการโทรคมนาคมแห่งชาติ (กทช.) ต่อมา กทช. ได้โอนกิจการไปเป็นของสำนักงาน กสทช. ตามมาตรา ๘๙ แห่งพระราชบัญญัติองค์กรจัดสรรคลื่นความถี่และกำกับการประกอบกิจการวิทยุกระจายเสียง วิทยุโทรทัศน์และกิจการโทรคมนาคม พ.ศ. ๒๕๕๓ แต่การโอนดังกล่าวเป็นเพียงการโอนพนักงานจากสำนักงาน กทช. มาเป็นพนักงานของสำนักงาน กสทช. โดยได้รับเงินเดือน เงินประจำตำแหน่ง รวมทั้งสิทธิประโยชน์เท่าที่เคยได้รับอยู่เดิมไปพลางก่อนจนกว่าจะได้รับการบรรจุและแต่งตั้งให้ดำรงตำแหน่งในสำนักงาน กสทช. มิได้เป็นการโอนซึ่งตำแหน่งของพนักงานตามที่ดำรงตำแหน่งอยู่ในสำนักงาน กทช. มาเป็นการดำรงตำแหน่งในสำนักงาน กสทช. ทั้งนี้ นับแต่วันที่ผู้ร้องสอดโอนมาเป็นพนักงานของสำนักงาน กสทช. ไม่ปรากฏว่าได้มีคำสั่งบรรจุและแต่งตั้งให้ผู้ร้องสอดเป็นพนักงานในตำแหน่งรองเลขาธิการ กสทช. ตามระเบียบคณะกรรมการกิจการกระจายเสียง กิจการโทรทัศน์ และกิจการโทรคมนาคมแห่งชาติว่าด้วยการบริหารงานบุคคล พ.ศ. ๒๕๕๕ คงมีเพียงคำสั่งมอบหมายให้ปฏิบัติหน้าที่ในตำแหน่งผู้บริหารระดับสูง รองเลขาธิการ กสทช. ดังนั้น การพิจารณาใบลาออกของผู้ร้องสอด จะต้องพิจารณาตามข้อ ๗๐ ของระเบียบคณะกรรมการกิจการกระจายเสียง กิจการโทรทัศน์ และกิจการโทรคมนาคมแห่งชาติ ว่าด้วยการบริหารงานบุคคล พ.ศ. ๒๕๕๕ ที่กำหนดให้การลาออกเป็นกรณีพิเศษเพื่อไปดำรงตำแหน่งทางการเมือง ดำรงตำแหน่ง

ศาลปกครองกลาง
16 ธ.ค. 2558
ศาลปกครองกลาง

ตามรัฐธรรมนูญหรือเพื่อรับสมัครเลือกตั้ง มีผลนับแต่วันที่ผู้นั้นขอลาออก เมื่อผู้ร้องสอดได้รับการคัดเลือกให้เป็นกรรมการติดตามและประเมินผลการปฏิบัติงานฯ ด้านการคุ้มครองผู้บริโภค เมื่อวันที่ ๙ เมษายน ๒๕๕๖ จึงได้ยื่นหนังสือลาออกจากการเป็นพนักงานสำนักงาน กสทช. ต่อเลขาธิการ กสทช. เมื่อวันที่ ๑๑ เมษายน ๒๕๕๖ ตามระเบียบคณะกรรมการกิจการกระจายเสียง กิจการโทรทัศน์ และกิจการโทรคมนาคมแห่งชาติ ว่าด้วยการบริหารงานบุคคล พ.ศ. ๒๕๕๕ เพื่อให้มีผลตั้งแต่วันที่ ๑๘ เมษายน ๒๕๕๖ เป็นต้นไป สอดคล้องกับข้อ ๑๘ ของระเบียบวุฒิสภาว่าด้วยหลักเกณฑ์และวิธีการดำเนินการคัดเลือกบุคคลผู้สมควรได้รับการเสนอชื่อเป็นกรรมการติดตามและประเมินผลการปฏิบัติงานตามพระราชบัญญัติองค์กรจัดสรรคลื่นความถี่และกำกับการประกอบกิจการวิทยุกระจายเสียง วิทยุโทรทัศน์ และกิจการโทรคมนาคม พ.ศ. ๒๕๕๓ พ.ศ. ๒๕๕๕ ที่กำหนดให้ผู้ที่ได้รับการคัดเลือกจะต้องลาออกจากการเป็นพนักงาน กสทช. ภายใน ๑๕ วัน นับแต่วันที่ได้รับการคัดเลือก ส่วนกรณีที่สำนักงาน กสทช. มีหนังสือลงวันที่ ๒๒ เมษายน ๒๕๕๖ แจ้งความเห็นต่อเลขาธิการวุฒิสภาว่าผู้ร้องสอดจะพ้นจากการเป็นพนักงานในตำแหน่งรองเลขาธิการ กสทช. อย่างเร็วที่สุดในวันที่ ๑๗ พฤษภาคม ๒๕๕๖ โดยไม่ปรากฏว่าได้มีการยับยั้งการลาออกของผู้ร้องสอดหรือการลาออกของผู้ร้องสอดไม่ถูกต้อง นั้น เป็นกรณีที่เลขาธิการ กสทช. ไม่ดำเนินการตามระเบียบคณะกรรมการกิจการกระจายเสียง กิจการโทรทัศน์ และกิจการโทรคมนาคมแห่งชาติ ว่าด้วยการบริหารงานบุคคล พ.ศ. ๒๕๕๕ ซึ่งผู้ร้องสอดได้ยื่นฟ้องเลขาธิการ กสทช. ต่อศาลปกครองกลาง เป็นคดีหมายเลขดำที่ ๘๗๐/๒๕๕๖

การที่ผู้ฟ้องคดีอ้างว่า ผู้ร้องสอดมีลักษณะต้องห้ามมิให้เป็นกรรมการติดตามและประเมินผลการปฏิบัติงานฯ เนื่องจากไม่ได้ลาออกจากการเป็นพนักงาน กสทช. ซึ่งเป็นนิติบุคคลที่ประกอบธุรกิจด้านกิจการกระจายเสียงก่อนวันสมัครเป็นเวลาอย่างน้อย ๑ ปี นั้น สถานีวิทยุกระจายเสียง ๑ ปณ. เดิมเป็นกิจการของกรมไปรษณีย์โทรเลขที่ได้รับอนุญาตให้ใช้คลื่นความถี่และดำเนินสถานีวิทยุกระจายเสียงโดยถูกต้องตามกฎหมายที่เกี่ยวข้อง ต่อมา สถานีวิทยุกระจายเสียง ๑ ปณ. ได้โอนมาเป็นของสำนักงาน กทช. ตั้งแต่วันที่ ๑ พฤศจิกายน ๒๕๔๗ ตามมาตรา ๗๗ ประกอบมาตรา ๘๒ แห่งพระราชบัญญัติองค์กร

ศาลปกครองกลาง
16 ส.ค. 2558
ศาลปกครองกลาง

/จัดสรร...

จัดสรรคลื่นความถี่และกำกับการประกอบกิจการวิทยุกระจายเสียง วิทยุโทรทัศน์ และกิจการโทรคมนาคม พ.ศ. ๒๕๔๓ แม้จะไม่มีกฎหมายกำหนดให้เป็นอำนาจหน้าที่ของ กทช. หรือสำนักงาน กทช. ดำเนินกิจการสถานีวิทยุกระจายเสียง ๑ ปณ. ก็ตาม แต่เมื่อรับโอนสถานีวิทยุดังกล่าวมาโดยผลของกฎหมายแล้วก็ไม่อาจปฏิเสธหรือโอนกิจการดำเนินกิจการสถานีวิทยุกระจายเสียงดังกล่าวไปยังหน่วยงานอื่น ต่อมา สถานีวิทยุกระจายเสียง ๑ ปณ. และสำนักงาน กทช. โอนมาเป็นของสำนักงาน กสทช. ตามมาตรา ๘๙ แห่งพระราชบัญญัติองค์กรจัดสรรคลื่นความถี่และกำกับการประกอบกิจการวิทยุกระจายเสียง วิทยุโทรทัศน์และกิจการโทรคมนาคม พ.ศ. ๒๕๕๓ แต่โดยที่สำนักงาน กสทช. เป็นหน่วยงานที่มีอำนาจหน้าที่ในการรับและพิจารณาเรื่องร้องเรียนเกี่ยวกับการประกอบกิจการวิทยุกระจายเสียงและกิจการโทรทัศน์ การรับโอนกิจการสถานีวิทยุกระจายเสียง ๑ ปณ. มาจากสำนักงาน กทช. อาจก่อให้เกิดข้อขัดแย้งกับอำนาจหน้าที่ของสำนักงาน กสทช. หรือไม่นั้น คณะกรรมการกฤษฎีกามีคำวินิจฉัยเรื่องเสร็จที่ ๔๕๓/๒๕๕๔ ว่า กิจการสถานีวิทยุกระจายเสียง ๑ ปณ. โอนมาเป็นของสำนักงาน กสทช. โดยผลของกฎหมายและสำนักงาน กสทช. สามารถที่จะดำเนินกิจการสถานีวิทยุกระจายเสียง ๑ ปณ. ได้จนถึงวันที่กำหนดในแผนแม่บทกิจการกระจายเสียงและกิจการโทรทัศน์ ตามมาตรา ๗๔ แห่งพระราชบัญญัติการประกอบกิจการกระจายเสียงและกิจการโทรทัศน์ พ.ศ. ๒๕๕๑ เมื่อการดำเนินกิจการสถานีวิทยุกระจายเสียง ๑ ปณ. เป็นไปโดยผลของกฎหมาย แต่ไม่ถือเป็นการดำเนินการตามอำนาจหน้าที่ตามกฎหมายของสำนักงาน กสทช. กรณีจึงไม่อาจถือได้ว่าสำนักงาน กสทช. เป็นผู้ประกอบกิจการด้านกระจายเสียงตามที่ผู้ฟ้องคดีกล่าวอ้าง ดังนั้น แม้ผู้ร้องสอดจะมีสถานะเป็นพนักงานของสำนักงาน กสทช. ซึ่งมีสถานีวิทยุกระจายเสียงในความครอบครองก่อนที่จะได้รับการเสนอชื่อหรือคัดเลือกให้ดำรงตำแหน่งกรรมการติดตามและประเมินผลการปฏิบัติงานก็ตาม ไม่เป็นการต้องห้ามตามความในมาตรา ๗๑ ประกอบมาตรา ๗ ข. (๑๒) แห่งพระราชบัญญัติองค์กรจัดสรรคลื่นความถี่และกำกับการประกอบกิจการวิทยุกระจายเสียง วิทยุโทรทัศน์และกิจการโทรคมนาคม พ.ศ. ๒๕๕๓ อีกทั้งในการคัดเลือกดังกล่าวยังมีการตรวจสอบจากสำนักงานเลขาธิการวุฒิสภา คณะกรรมาธิการตรวจสอบคุณสมบัติและคณะกรรมาธิการตรวจสอบจริยธรรม การที่ผู้ร้องสอดได้รับการคัดเลือกจากผู้ถูกฟ้องคดีให้เป็นกรรมการ

/ติดตามและ...

ศาลปกครองกลาง
16 ส.ค. 2558
ศาลปกครองกลาง

ติดตามและประเมินผลการปฏิบัติงานฯ ด้านการคุ้มครองผู้บริโภค เมื่อวันที่ ๙ เมษายน ๒๕๕๖ จึงชอบด้วยกฎหมาย

ผู้ถูกฟ้องคดีให้การว่า สำนักงานเลขาธิการวุฒิสภาออกประกาศ เรื่อง รับสมัครบุคคลเพื่อเข้ารับการดำเนินการคัดเลือกผู้สมควรได้รับการเสนอชื่อเพื่อนำเสนอให้วุฒิสภาพิจารณาคัดเลือกเป็นกรรมการติดตามและประเมินผลการปฏิบัติงานตามพระราชบัญญัติองค์กรจัดสรรคลื่นความถี่และกำกับการประกอบกิจการวิทยุกระจายเสียง วิทยุโทรทัศน์ และกิจการโทรคมนาคม พ.ศ. ๒๕๕๓ ตั้งแต่วันที่ ๒๔ กรกฎาคม ๒๕๕๕ ถึงวันที่ ๓๐ กรกฎาคม ๒๕๕๕ ภายหลังการปิดรับสมัครปรากฏว่ามีผู้สมัครเข้ารับการดำเนินการคัดเลือกรวมจำนวน ๗๒ คน โดยผู้สมัครในแต่ละด้านมีจำนวนมากกว่าสองเท่าของจำนวนกรรมการในด้านนั้นๆ ตามที่กำหนดไว้ในพระราชบัญญัติองค์กรจัดสรรคลื่นความถี่และกำกับการประกอบกิจการวิทยุกระจายเสียง วิทยุโทรทัศน์ และกิจการโทรคมนาคม พ.ศ. ๒๕๕๓ พ.ศ. ๒๕๕๕ มาตรา ๗๐ วรรคหนึ่ง (๑) (๒) (๓) และ (๔) ผู้ฟ้องคดีและผู้ร้องสอดเป็นผู้สมัครด้านการคุ้มครองผู้บริโภค ต่อมา ประธานวุฒิสภามีคำสั่ง ที่ ๒๗/๒๕๕๕ ลงวันที่ ๗ สิงหาคม ๒๕๕๕ แต่งตั้งคณะกรรมการเพื่อทำหน้าที่จัดทำบัญชีรายชื่อและตรวจสอบคุณสมบัติและลักษณะต้องห้ามของผู้สมัครเพื่อนำเสนอให้ผู้ถูกฟ้องคดีพิจารณาคัดเลือกตามระเบียบวุฒิสภา ว่าด้วยหลักเกณฑ์และวิธีการดำเนินการคัดเลือกบุคคลผู้สมควรได้รับการเสนอชื่อเป็นกรรมการติดตามและประเมินผลการปฏิบัติงานตามพระราชบัญญัติองค์กรจัดสรรคลื่นความถี่และกำกับการประกอบกิจการวิทยุกระจายเสียง วิทยุโทรทัศน์ และกิจการโทรคมนาคม พ.ศ. ๒๕๕๓ พ.ศ. ๒๕๕๕ คณะกรรมการฯ ในการประชุมเมื่อวันที่ ๑๖ สิงหาคม ๒๕๕๕ ได้พิจารณาแนวทางการตรวจสอบคุณสมบัติและลักษณะต้องห้ามของผู้สมัครตามแนวทางการดำเนินงานที่ผ่านมาของคณะกรรมการสรรหากรรมการกิจการกระจายเสียง กิจการโทรทัศน์ และกิจการโทรคมนาคมแห่งชาติ (กสทช.) เนื่องจากคณะกรรมการติดตามและประเมินผลการปฏิบัติงานฯ มีคุณสมบัติและลักษณะต้องห้ามเช่นเดียวกัน คณะกรรมการฯ ในการประชุมครั้งที่ ๒ เมื่อวันที่ ๒๒ สิงหาคม ๒๕๕๕ และมีมติให้เพิ่มเติมหน่วยงานที่ตรวจสอบลักษณะต้องห้ามว่าต้องไม่เป็นหรือเคยเป็นกรรมการ ผู้จัดการ ผู้บริหาร ที่ปรึกษา พนักงาน ผู้ถือหุ้น หรือหุ้นส่วนในบริษัทหรือ

/ห้างหุ้นส่วน...

ศาลปกครองกลาง
16 ส.ค. 2558
ศาลปกครองกลาง

ห้างหุ้นส่วนหรือนิติบุคคลอื่นใด ที่ประกอบธุรกิจด้านกิจการกระจายเสียง กิจการโทรทัศน์ หรือกิจการโทรคมนาคม ในระยะเวลา ๑ ปี ก่อนได้รับการคัดเลือก โดยให้สอบถามข้อมูลที่กรมพัฒนาธุรกิจการค้า บริษัทศูนย์รับฝากหลักทรัพย์ (ประเทศไทย) จำกัด และสำนักงาน กสทช.

ต่อมา คณะกรรมการฯ ได้จัดทำรายงานผลการพิจารณาบัญชีรายชื่อผู้สมัครในแต่ละด้านเสนอต่อประธานวุฒิสภา ซึ่งประธานวุฒิสภาได้กำหนดให้มีการคัดเลือกบุคคลผู้สมควรได้รับการเสนอชื่อเพื่อนำเสนอให้ผู้ถูกฟ้องคดีพิจารณาคัดเลือกตามข้อ ๑๓ วรรคหนึ่ง ของระเบียบวุฒิสภา ว่าด้วยหลักเกณฑ์และวิธีการคัดเลือกฯ ในวันที่ ๑๙ พฤศจิกายน ๒๕๕๕ ผู้ฟ้องคดีและผู้ร้องสอดเป็นผู้ได้รับคะแนนสูงสุดจำนวนสองเท่าของจำนวนกรรมการด้านการคุ้มครองผู้บริโภค จากนั้นจึงนำรายชื่อผู้ฟ้องคดีและผู้ร้องสอดส่งให้คณะกรรมาธิการสามัญเพื่อตรวจสอบประวัติ ต่อมา ผู้ถูกฟ้องคดีในการประชุมวุฒิสภาครั้งที่ ๒๓ เป็นพิเศษ (สมัยสามัญนิติบัญญัติ) เมื่อวันที่ ๙ เมษายน ๒๕๕๖ มีมติคัดเลือกกรรมการติดตามและประเมินผลการปฏิบัติงานฯ จำนวน ๕ คน โดยผู้ร้องสอดได้รับการคัดเลือกเป็นกรรมการผู้มีผลงานและประสบการณ์ด้านการคุ้มครองผู้บริโภค หลังจากนั้น สำนักงานเลขาธิการวุฒิสภาได้แจ้งให้ผู้ได้รับคัดเลือกเป็นกรรมการติดตามและประเมินผลการปฏิบัติงานฯ ทั้ง ๕ คน ลาออกจากตำแหน่งต่างๆ หรือแสดงหลักฐานให้เป็นที่เชื่อถือได้ว่าได้เลิกประกอบอาชีพหรือวิชาชีพภายใน ๑๕ วัน นับแต่วันที่ได้รับเลือกตามข้อ ๑๘ ของระเบียบวุฒิสภา ว่าด้วยหลักเกณฑ์และวิธีการดำเนินการคัดเลือกฯ การที่ผู้ฟ้องคดีอ้างว่าผู้ร้องสอดเป็นหรือเคยเป็นกรรมการผู้บริหาร ที่ปรึกษา ลูกจ้างในนิติบุคคลอื่นใดที่ประกอบธุรกิจด้านกิจการกระจายเสียง และมิได้ลาออกจากการเป็นพนักงานของสำนักงาน กสทช. ซึ่งประกอบธุรกิจด้านกิจการกระจายเสียงก่อนสมัครเป็นเวลาอย่างน้อย ๑ ปี จึงมีลักษณะต้องห้ามตามมาตรา ๗๑ ประกอบมาตรา ๗ ข. (๑๒) แห่งพระราชบัญญัติองค์กรจัดสรรคลื่นความถี่และกำกับการประกอบกิจการวิทยุกระจายเสียง วิทยุโทรทัศน์ และกิจการโทรคมนาคม พ.ศ. ๒๕๕๓ นั้น ผู้ถูกฟ้องคดีเห็นว่า การดำเนินการสถานีวิทยุกระจายเสียง ๑ ปณ. ของสำนักงาน กสทช. มิได้มีลักษณะของการประกอบธุรกิจตามที่กำหนดในมาตรา ๗ ข. (๑๒) แห่งพระราชบัญญัติดังกล่าว เนื่องจากอำนาจหน้าที่ของสำนักงาน กสทช. ตามมาตรา ๕๗ แห่งพระราชบัญญัติ

ศาลปกครองกลาง
16 ส.ค. 2558
ศาลปกครองกลาง

/องค์กรจัดสรร...

องค์กรจัดสรรคลื่นความถี่และกำกับการประกอบกิจการวิทยุกระจายเสียง วิทยุโทรทัศน์ และกิจการโทรคมนาคม พ.ศ. ๒๕๕๓ ในฐานะที่เป็นหน่วยงานของรัฐที่เกี่ยวข้องกับการบริหารจัดการคลื่นความถี่ในกิจการกระจายเสียง กิจการโทรทัศน์ และกิจการโทรคมนาคม มีหน้าที่รับผิดชอบในการรับและจ่ายเงินรายได้ของสำนักงาน กสทช. จัดทำงบประมาณรายจ่ายประจำปีของสำนักงาน กสทช. ตรวจสอบและติดตามการใช้คลื่นความถี่ รับและพิจารณาเรื่องร้องเรียนเกี่ยวกับการใช้คลื่นความถี่ การประกอบกิจการกระจายเสียง กิจการโทรทัศน์ และกิจการโทรคมนาคม ศึกษาและวิเคราะห์ข้อมูลเกี่ยวกับคลื่นความถี่ การใช้คลื่นความถี่ การประกอบกิจการกระจายเสียง กิจการโทรทัศน์ และกิจการโทรคมนาคม รับผิดชอบงานธุรการของ กสทช. กสท. และ กทค. และคณะกรรมการบริหารกองทุน ปฏิบัติการอื่นตามที่ กสทช. และ กทค. มอบหมาย แต่ในส่วนการดำเนินการสถานีวิทยุกระจายเสียง ๑ ปณ. นั้น เป็นกรณีที่สำนักงาน กสทช. ต้องดำเนินการตามบทบัญญัติของกฎหมายที่ต่อเนื่องมาตั้งแต่มีการยุบกรมไปรษณีย์โทรเลข กล่าวคือ สถานีวิทยุกระจายเสียง ๑ ปณ. เดิมเป็นของกรมไปรษณีย์โทรเลข ต่อมา ได้โอนมาเป็นของสำนักงาน กทช. ตามมาตรา ๘๒ แห่งพระราชบัญญัติองค์กรจัดสรรคลื่นความถี่และกำกับการประกอบกิจการวิทยุกระจายเสียง วิทยุโทรทัศน์ และกิจการโทรคมนาคม พ.ศ. ๒๕๔๓ ซึ่งการรับโอนนั้นย่อมรับไปทั้งสิทธิหน้าที่และภาระผูกพันเกี่ยวกับการบริหารจัดการสถานีวิทยุกระจายเสียง ๑ ปณ. โดยมีการดำเนินการในลักษณะของการอนุญาตต่างตอบแทน แต่การบริหารจัดการสถานีวิทยุกระจายเสียง ๑ ปณ. ดังกล่าว เป็นการดำเนินการชั่วคราวในระหว่างที่ยังไม่มีคณะกรรมการกิจการกระจายเสียงและกิจการโทรทัศน์แห่งชาติ (กสช.) เท่านั้น

ต่อมา เมื่อพระราชบัญญัติการประกอบกิจการกระจายเสียง และกิจการโทรทัศน์และกิจการโทรคมนาคม พ.ศ. ๒๕๕๑ มีผลบังคับใช้เมื่อวันที่ ๔ มีนาคม ๒๕๕๑ การบริหารจัดการสถานีวิทยุกระจายเสียง ๑ ปณ. จึงอยู่ภายใต้บังคับแห่งพระราชบัญญัติดังกล่าว แต่เนื่องจากการจัดทำหลักเกณฑ์เพื่อพิจารณาออกใบอนุญาตให้ผู้ประกอบกิจการรายเดิมยังไม่แล้วเสร็จ สำนักงาน กทช. จึงได้พิจารณาขยายระยะเวลาสัญญาให้คู่สัญญาทุกรายออกไปอีกจนถึงวันที่ ๓๑ ธันวาคม ๒๕๕๒ และแจ้งให้ผู้ประกอบการทุกรายยุติการจัดรายการร่วมทางสถานีวิทยุกระจายเสียง ๑ ปณ. ตั้งแต่วันที่ ๑ มกราคม ๒๕๕๓ เป็นต้นไป พร้อมส่งคืน

ศาลปกครองกลาง
16 ส.ค. 2558
ศาลปกครองกลาง

/เครื่องวิทยุ...

เครื่องวิทยุคมนาคมและสถานีวิทยุกระจายเสียง ๑ ปณ. ในสภาพใช้งานได้อย่างมีประสิทธิภาพ ภายใน ๗ วันนับแต่วันที่สัญญาสิ้นสุด หลังจากนั้น สำนักงาน กทช. ได้ดำเนินการจัดหาผู้ประกอบกิจการเอกชนเข้าจัดรายการ เป็นการชั่วคราวเป็นเวลา ๔ เดือน นับแต่วันที่ ๑ กันยายน ๒๕๕๓ ถึงวันที่ ๓๑ ธันวาคม ๒๕๕๓ และเรียกเก็บค่าตอบแทนการจัดรายการร่วมตามที่คณะกรรมการประเมินมูลค่าค่าตอบแทนการใช้ประโยชน์สถานีวิทยุกระจายเสียง ๑ ปณ. กำหนด

ต่อมา กทช. ได้มีมติเห็นชอบให้สำนักงาน กทช. จัดหาผู้เข้าร่วมจัดรายการทางสถานีวิทยุกระจายเสียง ๑ ปณ. ในระยะยาวด้วยวิธีการประมูล ในระหว่างที่สำนักงาน กทช. ยังไม่อาจจัดหาเอกชนรายใหม่เพื่อเข้าร่วมจัดรายการด้วยวิธีการประมูลให้แล้วเสร็จก่อนครบกำหนดระยะเวลาการจัดรายการร่วมทางสถานีวิทยุกระจายเสียง ๑ ปณ. ตามที่กำหนดในสัญญาร่วมจัดรายการทางสถานีวิทยุกระจายเสียง ๑ ปณ. ในวันที่ ๓๑ ธันวาคม ๒๕๕๓ จึงได้แจ้งให้เอกชนคู่สัญญาเดิมพิจารณาตอบรับการขยายระยะเวลาในการจัดรายการร่วมทางสถานีวิทยุกระจายเสียง ๑ ปณ. ต่อไป ภายใต้เงื่อนไขและข้อกำหนดเกี่ยวกับอัตราค่าตอบแทนเดิม ตามที่กำหนดในสัญญา นับแต่วันที่ ๑ มกราคม ๒๕๕๔ จนกว่า สำนักงาน กสทช. จะสามารถจัดหาเอกชนเพื่อจัดรายการร่วมหรือผลิตรายการเพื่อออกอากาศทางสถานีวิทยุกระจายเสียง ๑ ปณ. ได้ตามหลักเกณฑ์และวิธีการที่กำหนด ซึ่งเอกชนคู่สัญญารายเดิมได้มีหนังสือตอบรับการขยายระยะเวลาดังกล่าว ปัจจุบันการบริหารจัดการสถานีวิทยุกระจายเสียง ๑ ปณ. ทุกสถานี จะมีผู้ร่วมจัดรายการ ภารกิจของสำนักงาน กสทช. ในการบริหารการสถานีวิทยุกระจายเสียง ๑ ปณ. จึงมิใช่กรณีการประกอบธุรกิจด้านกิจการกระจายเสียงตามความหมายที่บัญญัติไว้ในมาตรา ๗ ข. (๑๒) แห่งพระราชบัญญัติองค์กรจัดสรรคลื่นความถี่และกำกับการประกอบกิจการวิทยุกระจายเสียง วิทยุโทรทัศน์ และกิจการโทรคมนาคม พ.ศ. ๒๕๕๓ การเป็นพนักงานของสำนักงาน กสทช. ของผู้ร้องสอดก่อนเข้ารับสมัครคัดเลือกมิได้เป็นลักษณะต้องห้ามตามที่กฎหมายกำหนด มติของผู้ถูกฟ้องคดีเมื่อวันที่ ๙ เมษายน ๒๕๕๖ ที่คัดเลือกให้ผู้ร้องสอดเป็นกรรมการติดตามและประเมินผลการปฏิบัติงานฯ ด้านการคุ้มครองผู้บริโภค จึงชอบด้วยกฎหมาย ทั้งนี้ ข้อโต้แย้งกรณีสถานีวิทยุกระจายเสียง ๑ ปณ.

/ที่ผู้ฟ้องคดี...

ศาลปกครองกลาง
16 ธ.ค. 2558
ศาลปกครองกลาง

ที่ผู้ฟ้องคดีอ้าง ได้ปรากฏเป็นข้อโต้แย้งเข้าสู่การพิจารณาของศาลปกครองกลาง ในคดีหมายเลขดำที่ ๑๑๘๑/๒๕๕๔ และคดีหมายเลขแดงที่ ๖๗๐/๒๕๕๕ ระหว่าง นายสุทธิพร ปทุมเทวาภิบาล ผู้ฟ้องคดี กับประธานคณะกรรมการสรรหากรรมการกิจการกระจายเสียง กิจการโทรทัศน์ และกิจการโทรคมนาคมแห่งชาติ ผู้ถูกฟ้องคดีที่ ๑ กับพวกรวม ๓ คน ซึ่งในคดีดังกล่าวผู้ฟ้องคดีได้อ้างว่า ผู้สมัครที่ได้รับการคัดเลือกให้ดำรงตำแหน่ง กสทช. บางราย ที่ดำรงตำแหน่งกรรมการกิจการโทรคมนาคมแห่งชาติถือเป็นการดำรงตำแหน่งกรรมการในสำนักงาน กสทช. ดังนั้น เมื่อสำนักงาน กสทช. ประกอบกิจการสถานีวิทยุกระจายเสียง ๑ ปณ. ผู้สมัครดังกล่าวจึงเป็นผู้มีลักษณะต้องห้ามตามมาตรา ๗ ข. (๑๒) แห่งพระราชบัญญัติองค์กรจัดสรรคลื่นความถี่และกำกับการประกอบกิจการวิทยุกระจายเสียง วิทยุโทรทัศน์ และกิจการโทรคมนาคม พ.ศ. ๒๕๕๓ โดยศาลปกครองกลางได้มีคำพิพากษาในคดีดังกล่าวว่า การดำเนินการของคณะกรรมการสรรหา กสทช. เป็นไปโดยชอบด้วยกฎหมายแล้ว นอกจากนี้ หากข้อเท็จจริงเป็นไปตามข้อกล่าวหาของผู้ฟ้องคดีที่ว่าผู้ร้องสอดมิได้ลาออกจากการเป็นพนักงานของสำนักงาน กสทช. ซึ่งประกอบธุรกิจด้านกิจการกระจายเสียง โดยเป็นคู่สัญญากับบริษัทจีเอ็มเอ็ม มีเดีย จำกัด (มหาชน) เป็นความหมายเดียวกับการประกอบธุรกิจที่บัญญัติไว้ในมาตรา ๗ ข. (๑๒) แห่งพระราชบัญญัติองค์กรจัดสรรคลื่นความถี่และกำกับการประกอบกิจการวิทยุกระจายเสียง วิทยุโทรทัศน์ และกิจการโทรคมนาคม พ.ศ. ๒๕๕๓ ก่อนสมัครเข้ารับการคัดเลือกเป็นเวลาอย่างน้อย ๑ ปี นั้น ย่อมเป็นการกล่าวอ้างที่ขัดกับหลักการในเรื่องคุณสมบัติและลักษณะต้องห้ามของการเป็นพนักงาน กสทช. ทุกคน เนื่องจากมาตรา ๖๔ วรรคสอง แห่งพระราชบัญญัติดังกล่าว บัญญัติว่า "พนักงานของสำนักงาน กสทช. ต้องมีคุณสมบัติและไม่มีลักษณะต้องห้ามตามระเบียบที่ กสทช. กำหนด และต้องไม่เป็นกรรมการ ผู้จัดการ ผู้บริหาร ที่ปรึกษา พนักงาน ผู้ถือหุ้น หรือหุ้นส่วนในบริษัทหรือห้างหุ้นส่วนหรือนิติบุคคลอื่นใดบรรดาที่ประกอบธุรกิจด้านกิจการกระจายเสียง กิจการโทรทัศน์หรือกิจการโทรคมนาคม" ดังนั้น หากถือว่าผู้ร้องสอดเป็นพนักงานของสำนักงาน กสทช. ซึ่งประกอบธุรกิจตามที่บัญญัติไว้ในมาตรา ๗ ข. (๑๒) แห่งพระราชบัญญัติองค์กรจัดสรรคลื่นความถี่และกำกับ

ศาลปกครองกลาง
16 มี.ค. 2558
ศาลปกครองกลาง

/การประกอบ...

การประกอบกิจการวิทยุกระจายเสียง วิทยุโทรทัศน์ และกิจการโทรคมนาคม พ.ศ. ๒๕๕๓ แล้ว ย่อมถือว่าพนักงาน กสทช. ทุกคนเป็นผู้ประกอบธุรกิจตามบทบัญญัติตามกฎหมายดังกล่าวเช่นกัน ทั้งนี้ ผู้ฟ้องคดีเองก็ดำรงตำแหน่งอนุกรรมการกิจการกระจายเสียงบริการธุรกิจในสำนักงาน กสทช. ด้วย ข้อกล่าวอ้างดังกล่าวจึงเป็นข้อกล่าวหาที่ขัดกับหลักข้อเท็จจริงและข้อกฎหมาย ส่วนที่ผู้ฟ้องคดีอ้างว่า การลาออกของผู้ร้องสอดไม่เป็นไปตามข้อ ๑๘ ของระเบียบวุฒิสภา ว่าด้วยหลักเกณฑ์และวิธีการดำเนินการคัดเลือกบุคคลฯ โดยกล่าวอ้างถึงหนังสือลงวันที่ ๒๒ เมษายน ๒๕๕๖ ที่สำนักงาน กสทช. แจ้งต่อเลขาธิการวุฒิสภาว่า เลขาธิการ กสทช. พิจารณาการลาออกจากพนักงาน กสทช. ของผู้ร้องสอดตามระเบียบคณะกรรมการกิจการกระจายเสียง กิจการโทรทัศน์ และกิจการโทรคมนาคมแห่งชาติ ว่าด้วยการบริหารงานบุคคล พ.ศ. ๒๕๕๕ และตามมติ กสทช. ในการประชุมครั้งที่ ๔/๒๕๕๖ เมื่อวันที่ ๑๙ เมษายน ๒๕๕๖ ให้ผู้ร้องสอดลาออกตามความประสงค์ได้เร็วที่สุดวันที่ ๑๗ พฤษภาคม ๒๕๕๖ นั้น ผู้ร้องสอดได้มีหนังสือลงวันที่ ๑๘ เมษายน ๒๕๕๖ เสนอต่อประธานวุฒิสภาว่าได้ลาออกหรือเลิกประกอบอาชีพหรือวิชาชีพอิสระ พร้อมทั้งได้แสดงหลักฐานการลาออกจากการเป็นพนักงานของสำนักงาน กสทช. และตำแหน่งต่างๆ ที่ได้รับแต่งตั้งดังกล่าวภายในระยะเวลา ๑๕ วัน ตามระเบียบวุฒิสภาฯ ข้อ ๑๘ ต่อเลขาธิการ กสทช. และประธาน กสทช. แล้ว โดยผู้ร้องสอดมีความประสงค์จะลาออกจากงานตั้งแต่วันที่ ๑๘ เมษายน ๒๕๕๖ เป็นต้นไป ผู้ถูกฟ้องคดีดำเนินการคัดเลือกกรรมการติดตามและประเมินผลการปฏิบัติงานเป็นไปตามพระราชบัญญัติองค์กรจัดสรรคลื่นความถี่และกำกับการประกอบกิจการวิทยุกระจายเสียง วิทยุโทรทัศน์ และกิจการโทรคมนาคม พ.ศ. ๒๕๕๓ และระเบียบวุฒิสภา ว่าด้วยหลักเกณฑ์และวิธีการดำเนินการคัดเลือกบุคคลผู้สมควรได้รับการเสนอชื่อเป็นกรรมการติดตามและประเมินผลการปฏิบัติงานตามพระราชบัญญัติองค์กรจัดสรรคลื่นความถี่และกำกับการประกอบกิจการวิทยุกระจายเสียง วิทยุโทรทัศน์ และกิจการโทรคมนาคม พ.ศ. ๒๕๕๓ พ.ศ. ๒๕๕๕ โดยครบถ้วนสมบูรณ์แล้ว การที่สำนักงาน กสทช. แจ้งต่อเลขาธิการวุฒิสภาว่า เลขาธิการ กสทช. พิจารณาให้ผู้ร้องสอดลาออกได้เร็วที่สุดในวันที่ ๑๗ พฤษภาคม ๒๕๕๖ นั้น เป็นประเด็นปัญหาการตีความข้อกฎหมายระหว่างผู้ร้องสอดกับสำนักงาน กสทช.

ศาลปกครองกลาง
16 ส.ค. 2558
ศาลปกครองกลาง

/การที่...

การที่ผู้ฟ้องคดีอ้างว่าผู้ร้องสอดขาดคุณสมบัติตามที่กฎหมายกำหนดในเรื่องคุณธรรมและจริยธรรม มีประวัติถูกสำนักงาน ศสทช. ตั้งกรรมการสอบสวนการทุจริตต่อหน้าที่ ซึ่งเป็นการกระทำผิดวินัยอย่างร้ายแรงของผู้บริหารระดับสูง มีความผิดทั้งทางแพ่งและอาญา และเรื่องยังอยู่ในระหว่างดำเนินการสอบสวนของสำนักงาน ปปช. นั้น ในการพิจารณาตรวจสอบประวัติ ความประพฤติ และพฤติกรรมทางจริยธรรมของผู้ร้องสอด รวมทั้งผู้ได้รับการเสนอชื่อคนอื่นๆ อีก ๙ คน ผู้ถูกฟ้องคดีในการประชุมวุฒิสภาครั้งที่ ๒๖ (สมัยสามัญทั่วไป) เป็นพิเศษ เมื่อวันศุกร์ที่ ๒๓ พฤศจิกายน ๒๕๕๕ ได้มีมติตั้งคณะกรรมาธิการสามัญเพื่อทำหน้าที่ตรวจสอบประวัติ ความประพฤติ และพฤติกรรมทางจริยธรรมของผู้สมควรได้รับคัดเลือกเป็นกรรมการติดตามและประเมินผลการปฏิบัติงาน คณะกรรมาธิการสามัญได้พิจารณาประเด็นการถูกตั้งคณะกรรมการสอบสวนของผู้ร้องสอด ได้รับฟังคำชี้แจงจากสำนักงาน กสทช. และได้จัดทำเป็นรายงานลับเสนอข้อมูลให้ที่ประชุมผู้ถูกฟ้องคดีใช้ประกอบการพิจารณาแล้ว เป็นกรณีที่ผู้ร้องสอดถูกตั้งคณะกรรมการสอบสวนทางวินัยกรณีการขออนุมัติต่อเลขาธิการ กสทช. เพื่อเบิกจ่ายเงินค่าตอบแทนประจำปี ๒๕๕๓ โดยมิชอบให้แก่พนักงานซึ่งไม่มีสิทธิรับค่าตอบแทน ตั้งแต่วันที่ ๒๙ มิถุนายน ๒๕๕๔ โดยสำนักงาน กสทช. ได้ตั้งคณะกรรมการสอบสวนทางวินัย และส่งเรื่องไปยังสำนักงาน ป.ป.ช. เมื่อวันที่ ๑ สิงหาคม ๒๕๕๕ และเรื่องดังกล่าวอยู่ระหว่างการพิจารณาตรวจสอบและในการพิจารณาตรวจสอบนั้น ผู้ร้องสอดได้โต้แย้งว่ามิได้มีการกระทำความผิดตามที่ได้ถูกกล่าวหา กรณีจึงยังไม่มีข้อยุติว่ามีการกระทำความผิดหรือไม่อย่างไร ดังนั้น จึงถือได้ว่าผู้ร้องสอดยังไม่ได้เป็นผู้กระทำความผิดทางวินัย และหากตัดสิทธิผู้ร้องสอดเพราะเหตุเป็นบุคคลซึ่งถูกตั้งคณะกรรมการสอบสวนทางวินัย โดยยังไม่ได้มีผลคำวินิจฉัยย่อมไม่เป็นธรรมต่อผู้ร้องสอด

ผู้ฟ้องคดีคัดค้านคำให้การว่า พระราชบัญญัติองค์กรจัดสรรคลื่นความถี่และกำกับการประกอบกิจการวิทยุกระจายเสียง วิทยุโทรทัศน์ และกิจการโทรคมนาคม พ.ศ. ๒๕๕๓ มาตรา ๗๐ วรรคสอง บัญญัติให้ประธานวุฒิสภากำหนดหลักเกณฑ์และวิธีการคัดเลือกผู้ที่มีคุณสมบัติตามที่มาตรา ๗๑ บัญญัติไว้เป็นจำนวนสองเท่านำเสนอวุฒิสภาเพื่อคัดเลือกกรรมการติดตามและประเมินผลฯ ดังนั้น ประธานวุฒิสภา

/จึงมีอำนาจ...

ศาลปกครองกลาง
16 มี.ค. 2558
ศาลปกครองกลาง

จึงมีอำนาจเพียงกำหนดหลักเกณฑ์และวิธีการคัดเลือกอันเป็นกระบวนการที่ต้องกระทำก่อนการเสนอชื่อให้ผู้ถูกฟ้องคดีพิจารณาคัดเลือกเท่านั้น ประธานวุฒิสภาไม่อาจกำหนดหลักเกณฑ์และวิธีการใดๆ ให้ดำเนินการในภายหลังจากการเสนอชื่อให้ผู้ถูกฟ้องคดีพิจารณาแล้ว ระเบียบวุฒิสภา ว่าด้วยหลักเกณฑ์และวิธีการดำเนินการคัดเลือกผู้สมควรได้รับการเสนอชื่อเป็นกรรมการติดตามและประเมินผลการปฏิบัติงานตามพระราชบัญญัติองค์กรจัดสรรคลื่นความถี่และกำกับการประกอบกิจการวิทยุกระจายเสียง วิทยุโทรทัศน์และกิจการโทรคมนาคม พ.ศ. ๒๕๕๓ พ.ศ. ๒๕๕๕ ข้อ ๑๘ ที่กำหนดว่าในกรณีผู้ที่ได้รับการคัดเลือกตามข้อ ๑๖ มีลักษณะต้องห้ามตามพระราชบัญญัติองค์กรจัดสรรคลื่นความถี่และกำกับการประกอบกิจการวิทยุกระจายเสียง วิทยุโทรทัศน์ และกิจการโทรคมนาคม พ.ศ. ๒๕๕๓ มาตรา ๗๑ วรรคสอง ประกอบมาตรา ๘ (๑) (๒) หรือ (๓) ผู้นั้นจะเข้ารับตำแหน่งและปฏิบัติหน้าที่เป็นกรรมการได้ต่อเมื่อผู้นั้นได้ลาออกจากการเป็นบุคคลผู้ดำรงตำแหน่งตามมาตรา ๘ (๑) หรือ (๒) หรือแสดงหลักฐานให้เป็นที่เชื่อถือได้ว่าตนได้เลิกประกอบอาชีพหรือวิชาชีพตามมาตรา ๘ (๓) แล้ว เป็นข้อกำหนดที่เพิ่มกระบวนการดำเนินการภายหลังการเสนอชื่อให้ผู้ถูกฟ้องคดีพิจารณาและส่งมติคัดเลือกกรรมการติดตามและประเมินผลการปฏิบัติงานฯ แล้ว จึงเป็นการกำหนดกระบวนการแต่งตั้งกรรมการติดตามและประเมินผลการปฏิบัติงานฯ ขึ้นใหม่เพื่อให้ผู้ที่ได้รับการคัดเลือกถือปฏิบัติไม่ใช่หลักเกณฑ์และวิธีการคัดเลือกตามที่กฎหมายบัญญัติไว้ อันเป็นการใช้อำนาจเกินกว่าบทบัญญัติมาตรา ๗๐ วรรคสอง แห่งพระราชบัญญัติองค์กรจัดสรรคลื่นความถี่และกำกับการประกอบกิจการวิทยุกระจายเสียง วิทยุโทรทัศน์ และกิจการโทรคมนาคม พ.ศ. ๒๕๕๓ ข้อ ๑๘ ของระเบียบดังกล่าว จึงไม่ชอบด้วยกฎหมายและไม่อาจนำมาใช้บังคับได้ การกระทำดังกล่าวของประธานวุฒิสภาจึงเป็นการกระทำที่ไม่ชอบด้วยกฎหมาย ทั้งนี้ มาตรา ๗๑ วรรคสอง แห่งพระราชบัญญัติองค์กรจัดสรรคลื่นความถี่และกำกับการประกอบกิจการวิทยุกระจายเสียง วิทยุโทรทัศน์ และกิจการโทรคมนาคม พ.ศ. ๒๕๕๓ บัญญัติคุณสมบัติและลักษณะต้องห้ามของกรรมการติดตามและประเมินผลการปฏิบัติงานว่า "กรรมการตามวรรคหนึ่งต้องไม่เป็นกรรมการ กสทช. กสท. กทค. อนุกรรมการ เลขาธิการ

ศาลปกครองกลาง
16 ธ.ค. 2558
ศาลปกครองกลาง

/กสทช. ...

กสทช. พนักงานหรือลูกจ้างของสำนักงาน กสทช. และให้นำความในมาตรา ๗ มาตรา ๘ และมาตรา ๒๐ (๑) (๓) (๔) และ (๕) มาใช้บังคับโดยอนุโลม" อันเป็นการได้บัญญัติถึงคุณสมบัติของกรรมการติดตามและประเมินผลการปฏิบัติงานที่เป็นพนักงานหรือลูกจ้างของสำนักงาน กสทช. ไว้เป็นกรณีเฉพาะด้วยเหตุแห่งการเป็นผู้มีส่วนได้เสียในกิจการของสำนักงาน กสทช. กับการปฏิบัติหน้าที่ของกรรมการติดตามและประเมินผลฯ ประกอบกับไม่มีบทบัญญัติใดให้นำความใดๆ ในเรื่องเกี่ยวกับกระบวนการแต่งตั้ง กสทช. ของพระราชบัญญัติองค์กรจัดสรรคลื่นความถี่และกำกับการประกอบกิจการวิทยุกระจายเสียง วิทยุโทรทัศน์ และกิจการโทรคมนาคม พ.ศ. ๒๕๕๓ ที่บัญญัติให้ผู้ที่มีคุณสมบัติและลักษณะต้องห้ามซึ่งได้รับการคัดเลือกวุฒิสภาต้องลาออกภายในสิบห้าวันมาใช้บังคับกับการแต่งตั้งกรรมการติดตามและประเมินผลการปฏิบัติงานฯ โดยอนุโลมแต่ประการใด คงมีแต่บทบัญญัติให้นำความในมาตรา ๗ มาตรา ๘ มาตรา ๒๐ (๑) (๓) (๔) และ (๕) ซึ่งเป็นเรื่องคุณสมบัติและลักษณะต้องห้ามมาใช้บังคับโดยอนุโลมเท่านั้น ดังนั้น นับแต่วันที่รับสมัครจนถึงวันที่ผู้ถูกฟ้องคดีมีมติ ผู้ที่เข้ารับการคัดเลือกทุกคนต้องมีคุณสมบัติครบถ้วนและไม่มีลักษณะต้องห้ามเท่านั้น และเมื่อผู้ถูกฟ้องคดีลงมติคัดเลือกในวันใดแล้ว ผู้นั้นก็จะเป็นกรรมการติดตามและประเมินผลการปฏิบัติงานฯ ในทันที ไม่จำต้องมีกระบวนการดำเนินการใดๆ เช่น ต้องไปลาออกจากตำแหน่งที่เป็นลักษณะต้องห้ามอีก การที่ผู้ถูกฟ้องคดีถือระเบียบวุฒิสภาว่าด้วยหลักเกณฑ์และวิธีการดำเนินการคัดเลือกฯ ข้อ ๖ ที่ระบุว่า บุคคลผู้มีสิทธิสมัครเข้ารับการคัดเลือกเป็นกรรมการต้องมีคุณสมบัติและไม่มีลักษณะต้องห้ามตามมาตรา ๗๐ วรรคหนึ่ง (๑) (๒) (๓) หรือ (๔) และมาตรา ๗๑ วรรคสอง แห่งพระราชบัญญัติองค์กรจัดสรรคลื่นความถี่และกำกับการประกอบกิจการวิทยุกระจายเสียง วิทยุโทรทัศน์ และกิจการโทรคมนาคม พ.ศ. ๒๕๕๓ มาเป็นเกณฑ์ในการรับสมัคร แต่ในวันที่มีการรับสมัครผู้ร้องสอดยังคงมีสถานะตามกฎหมายเป็นพนักงานหรือลูกจ้างของสำนักงาน กสทช. ผู้ร้องสอดจึงเป็นบุคคลต้องห้ามตามมาตรา ๗๑ วรรคสอง แห่งพระราชบัญญัติองค์กรจัดสรรคลื่นความถี่และกำกับการประกอบกิจการวิทยุกระจายเสียง วิทยุโทรทัศน์ และกิจการโทรคมนาคม พ.ศ. ๒๕๕๓ การพิจารณาและมีคำสั่งรับสมัครผู้ร้องสอด

ศาลปกครองกลาง
16 ธ.ค. 2558
ศาลปกครองกลาง

/เป็นกรรมการ...

เป็นกรรมการติดตามและประเมินผลการปฏิบัติงาน จึงไม่ชอบด้วยกฎหมายมาตั้งแต่ต้น มติของผู้ถูกฟ้องคดีจึงมีความบกพร่องอย่างร้ายแรง ในเงื่อนไขและความสมบูรณ์ของการออกมติ

การที่สำนักงานเลขาธิการวุฒิสภาได้มีประกาศเมื่อวันที่ ๒๙ กรกฎาคม ๒๕๕๖ ว่า คณะกรรมการติดตามและประเมินผลการปฏิบัติงานฯ ได้เริ่มปฏิบัติหน้าที่ตั้งแต่วันที่ ๒๔ เมษายน ๒๕๕๖ โดยที่ผู้ร้องสอดยังคงมีฐานะตามกฎหมายเป็นพนักงานของสำนักงาน กสทช. เนื่องจากสำนักงาน กสทช. ยังมิได้มีคำสั่งให้ผู้ร้องสอดลาออกจากการเป็นพนักงาน กสทช. ปรากฏตามหนังสือ ด่วนที่สุด ที่ สทช.๒๐๐๒/๑๒๐๔๘ (หรือ ๑๒๐๘๘) ลงวันที่ ๒๒ เมษายน ๒๕๕๖ ที่เลขาธิการ กสทช. ยืนยันต่อเลขาธิการวุฒิสภาว่าผู้ร้องสอดจะพ้นจากการเป็นพนักงานในตำแหน่งรองเลขาธิการสำนักงาน กสทช. ตามระเบียบคณะกรรมการกิจการกระจายเสียง กิจการโทรทัศน์ และกิจการโทรคมนาคมแห่งชาติว่าด้วยการบริหารงานบุคคล พ.ศ. ๒๕๕๕ และมติ กสทช. ในคราวประชุม ครั้งที่ ๔/๒๕๕๖ เมื่อวันที่ ๑๙ เมษายน ๒๕๕๖ ได้อย่างเร็วที่สุดคือวันที่ ๑๗ พฤษภาคม ๒๕๕๖ นั้น เห็นได้ว่าผู้ถูกฟ้องคดีรู้อยู่แล้วว่าคณะกรรมการติดตามและประเมินผลการปฏิบัติงานฯ มีองค์ประกอบไม่ครบถ้วน ตามมาตรา ๗๐ วรรคหนึ่ง แห่งพระราชบัญญัติองค์กรจัดสรรคลื่นความถี่และกำกับการประกอบกิจการวิทยุกระจายเสียง วิทยุโทรทัศน์ และกิจการโทรคมนาคม พ.ศ. ๒๕๕๓ และในส่วนการดำเนินกิจการวิทยุกระจายเสียง ๑ ปณ. ของสำนักงาน กสทช. นั้น แม้ผู้ฟ้องคดีจะอ้างว่าสำนักงาน กสทช. ได้รับโอนสถานีวิทยุกระจายเสียง ๑ ปณ. มาจากสำนักงาน กทช. โดยผลของมาตรา ๘๙ แห่งพระราชบัญญัติองค์กรจัดสรรคลื่นความถี่และกำกับการประกอบกิจการวิทยุกระจายเสียง วิทยุโทรทัศน์ และกิจการโทรคมนาคม พ.ศ. ๒๕๕๓ ซึ่งก่อนหน้านั้น สำนักงาน กทช. ได้รับโอนสถานีวิทยุกระจายเสียง ๑ ปณ. มาจากกรมไปรษณีย์โทรเลข โดยผลของมาตรา ๘๒ แห่งพระราชบัญญัติองค์กรจัดสรรคลื่นความถี่และกำกับการประกอบกิจการวิทยุกระจายเสียง วิทยุโทรทัศน์ และกิจการโทรคมนาคม พ.ศ. ๒๕๕๓ เช่นกัน อันเป็นการรับโอนทั้งสิทธิและหน้าที่ในฐานะผู้ถือครองคลื่นความถี่ รวมทั้งเงื่อนไขข้อตกลงตามสัญญาสัมปทานที่มีอยู่เดิมก็ตาม แต่ก็มิได้หมายความว่าเมื่อครบกำหนดอายุตามข้อตกลงของสัญญาสัมปทานที่มีอยู่เดิมแล้ว สำนักงาน กสทช.

/จะใช้คลื่น...

ศาลปกครองกลาง
16 ธ.ค. 2558
ศาลปกครองกลาง

จะใช้คลื่นความถี่วิทยุในการดำเนินงานสถานีวิทยุกระจายเสียง ๑ ปณ. ไปในทิศทางใดก็ได้ เนื่องจากการที่จะบริหารจัดการตามอำนาจหน้าที่ตามกฎหมายให้เกิดประโยชน์สูงสุด ตามมาตรา ๒๕ แห่งพระราชบัญญัติองค์กรจัดสรรคลื่นความถี่และกำกับการประกอบกิจการวิทยุกระจายเสียง วิทยุโทรทัศน์ และกิจการโทรคมนาคม พ.ศ. ๒๕๕๓ จะต้องสอดคล้องกับภารกิจหลักของสำนักงาน กสทช. และอำนาจหน้าที่ที่กฎหมายกำหนดให้เป็นผู้กำกับ ดูแล รวมถึงกฎหมายฉบับอื่นๆ ที่เกี่ยวข้อง ดังนั้น สำนักงาน กสทช. ควรเปลี่ยนการใช้คลื่นความถี่วิทยุที่ถือครองอยู่และจะหมดอายุสัญญาสัมปทานเพื่อการสาธารณะ แต่สำนักงาน กสทช. ใช้วิธีการให้เอกชนดำเนินการบริหารสถานีวิทยุ ๑ ปณ. ซึ่งมีรายการบันเทิงมากกว่าร้อยละ ๘๐ ของเวลาออกอากาศ กรณีจึงเห็นได้ว่า การดำเนินการของสถานีวิทยุ ๑ ปณ. เป็นกิจการกระจายเสียงที่มีลักษณะเป็นการใช้คลื่นความถี่วิทยุในการประกอบธุรกิจ ส่วนความเห็นของคณะกรรมการกฤษฎีกาเรื่องเสร็จที่ ๕๕๓/๒๕๕๔ และเรื่องเสร็จที่ ๘๙๗/๒๕๔๗ มีสาระสำคัญว่าเมื่อสำนักงาน กสทช. ได้รับโอนกิจการวิทยุกระจายเสียง ๑ ปณ. มาจากสำนักงาน กทช. ตามกฎหมายแล้ว สำนักงาน กสทช. สามารถประกอบกิจการสถานีวิทยุกระจายเสียง ๑ ปณ. ได้จนถึงวันที่กำหนดในแผนแม่บทกิจการกระจายเสียงและกิจการโทรทัศน์ใช้บังคับตามที่บัญญัติไว้ในบทเฉพาะกาลมาตรา ๗๔ แห่งพระราชบัญญัติองค์กรจัดสรรคลื่นความถี่และกำกับการประกอบกิจการวิทยุกระจายเสียง วิทยุโทรทัศน์ และกิจการโทรคมนาคม พ.ศ. ๒๕๕๓ การดำเนินกิจการสถานีวิทยุกระจายเสียง ๑ ปณ. ของสำนักงาน กสทช. จึงไม่ขัดกับอำนาจหน้าที่ของสำนักงาน กสทช. ตามที่บัญญัติไว้ในมาตรา ๕๗ (๓) และ (๔) แต่ประการใด เนื่องจากเป็นกรณีที่สำนักงาน กสทช. ต้องดำเนินการให้เป็นไปตามที่กฎหมายกำหนด เมื่อไม่มีบทบัญญัติมาตราใดของพระราชบัญญัติองค์กรจัดสรรคลื่นความถี่และกำกับการประกอบกิจการวิทยุกระจายเสียง วิทยุโทรทัศน์ และกิจการโทรคมนาคม พ.ศ. ๒๕๕๓ และบทบัญญัติของกฎหมายอื่นใดกำหนดให้สำนักงาน กสทช. มีอำนาจหน้าที่ประกอบธุรกิจด้านการกระจายเสียงแล้ว หากสำนักงาน กสทช. จำเป็นต้องใช้คลื่นความถี่วิทยุที่ถือครองอยู่ในการประกอบธุรกิจด้านการกระจายเสียงตามข้อผูกพันของสัญญาสัมปทานที่อ้างว่ามีมาแต่เดิม ก็สามารถดำเนินการได้ถึงเพียงแค่วันสิ้นสุดของสัญญาสัมปทานเท่านั้น แต่ปรากฏว่า เมื่อวันที่

/๒๘ ธันวาคม...

ศาลปกครองกลาง
16 ธ.ค. 2558
ศาลปกครองกลาง

๒๘ ธันวาคม ๒๕๕๓ ซึ่งเป็นวันก่อนที่สัญญาสัมปทานการดำเนินสถานีวิทยุกระจายเสียง ๑ ปณ. จะสิ้นสุดลงในวันที่ ๓๑ ธันวาคม ๒๕๕๓ สำนักงาน กสทช. ได้มีหนังสือแจ้งให้เอกชนรายเดิม คือบริษัทจีเอ็มเอ็ม มีเดีย จำกัด (มหาชน) พิจารณาตอบรับการขยายระยะเวลา ดังนั้น สัญญาอนุญาตให้ร่วมจัดรายการทางสถานีวิทยุกระจายเสียง ๑ ปณ. คลื่นความถี่เอฟ.เอ็ม ๑๐๖.๕ เมกะเฮิรตซ์ กับสำนักงาน กสทช. ที่มีขึ้นหลังวันที่ ๓๑ ธันวาคม ๒๕๕๓ จึงมิใช่ความผูกพันของสัญญาสัมปทานเดิมที่มีอยู่ก่อนจะรับโอนคลื่นความถี่วิทยุและสถานีวิทยุกระจายเสียง ๑ ปณ. จากกรมไปรษณีย์โทรเลข และสำนักงาน กทช. แต่เป็นสัญญาสัมปทานฉบับใหม่ระหว่างบริษัทจีเอ็มเอ็ม มีเดีย จำกัด (มหาชน) กับสำนักงาน กสทช. โดยมีรูปแบบและเนื้อหาการดำเนินเหมือนเดิมด้วยวิธีการให้เอกชนดำเนินการบริหารสถานีวิทยุกระจายเสียง ๑ ปณ. กรณีจึงเป็นการประกอบธุรกิจด้านการกระจายเสียง ข้ออ้างของผู้ถูกฟ้องคดีที่ว่าภารกิจของสำนักงาน กสทช. ในการบริหารจัดการสถานีวิทยุกระจายเสียง ๑ ปณ. มิใช่การประกอบธุรกิจด้านกิจการกระจายเสียงตามความหมายที่บัญญัติไว้ในมาตรา ๗ ข (๑๒) แห่งพระราชบัญญัติองค์กรจัดสรรคลื่นความถี่และกำกับการประกอบกิจการวิทยุกระจายเสียง วิทยุโทรทัศน์ และกิจการโทรคมนาคม พ.ศ. ๒๕๕๓ จึงไม่อาจรับฟังได้

การที่ผู้ถูกฟ้องคดีให้การว่าหากถือว่าผู้ร้องสอดซึ่งเป็นพนักงานของสำนักงาน กสทช. เป็นผู้ประกอบธุรกิจตามบัญญัติไว้ในมาตรา ๗ ข. (๑๒) แห่งพระราชบัญญัติองค์กรจัดสรรคลื่นความถี่และกำกับการประกอบกิจการวิทยุกระจายเสียง วิทยุโทรทัศน์ และกิจการโทรคมนาคม พ.ศ. ๒๕๕๓ แล้ว ย่อมถือว่า พนักงาน กสทช. ทุกคนเป็นผู้ประกอบธุรกิจตามบทบัญญัติของกฎหมายดังกล่าวเช่นกันนั้น เป็นกรณีที่ผู้ถูกฟ้องคดีมุ่งหมายที่จะอธิบายต่อศาลว่า หากการดำเนินการสถานีวิทยุกระจายเสียง ๑ ปณ. มีผลกระทบต่อผู้ร้องสอดก็ต้องย่อมมีผลกระทบต่อพนักงาน กสทช. ทุกคนด้วย เป็นการสร้างเกณฑ์ขึ้นเองเพื่อให้ผู้เกี่ยวข้องมีความวิตกกังวล แต่ในความเป็นจริงแล้ว พนักงาน กสทช. ยังคงมีสถานะตามกฎหมายเป็นพนักงาน กสทช. อยู่เช่นเดิมทุกประการ โดยได้รับความคุ้มครองตามมาตรา ๔๒ วรรคสอง แห่งพระราชบัญญัติวิธีปฏิบัติราชการทางปกครอง พ.ศ. ๒๕๓๙ อย่างไรก็ตาม ในส่วนของผู้ฟ้องคดีแม้จะเคยเป็นอนุกรรมการกิจการกระจายเสียงบริการธุรกิจในสำนักงาน กสทช. ก็ตาม

/แต่มาตรา...

ศาลปกครองกลาง
16 ส.ค. 2558
ศาลปกครองกลาง

แต่มาตรา ๗ ข. (๑๒) แห่งพระราชบัญญัติองค์กรจัดสรรคลื่นความถี่และกำกับการประกอบกิจการวิทยุกระจายเสียง วิทยุโทรทัศน์ และกิจการโทรคมนาคม พ.ศ. ๒๕๕๓ มิได้กำหนดบัญญัติห้ามไว้ ข้อกล่าวอ้างตามคำให้การของผู้ถูกฟ้องคดีจึงคลาดเคลื่อนต่อบทบัญญัติของกฎหมาย นอกจากนี้แล้วผู้ร้องสอดยังอยู่ในระหว่างการถูกสอบสวนดำเนินคดีทางวินัยอย่างร้ายแรง ฐานทุจริตต่อตำแหน่งหน้าที่ โดยที่สำนักงาน กสทช. ได้แต่งตั้งคณะกรรมการสอบสวนมาตั้งแต่ก่อนวันสมัครแล้ว จึงน่าจะเป็นบุคคลที่ไม่เหมาะสมที่จะได้รับการแต่งตั้งให้เป็นกรรมการติดตามและประเมินผลการปฏิบัติงาน

ผู้ถูกฟ้องคดีให้การเพิ่มเติมว่า ประธานวุฒิสภาได้ออกระเบียบวุฒิสภาว่าด้วยหลักเกณฑ์และวิธีการดำเนินการคัดเลือกบุคคลผู้สมควรได้รับการเสนอชื่อเป็นกรรมการติดตามและประเมินผลการปฏิบัติงานตามพระราชบัญญัติองค์กรจัดสรรคลื่นความถี่และกำกับการประกอบกิจการวิทยุกระจายเสียง วิทยุโทรทัศน์ และกิจการโทรคมนาคม พ.ศ. ๒๕๕๓ พ.ศ. ๒๕๕๕ โดยอาศัยอำนาจตามมาตรา ๗๐ วรรคสอง แห่งพระราชบัญญัติองค์กรจัดสรรคลื่นความถี่และกำกับการประกอบกิจการวิทยุกระจายเสียง วิทยุโทรทัศน์ และกิจการโทรคมนาคม พ.ศ. ๒๕๕๓ โดยผู้ถูกฟ้องคดีได้พิจารณากำหนดหลักเกณฑ์และวิธีการดำเนินการให้มีความครบถ้วนสมบูรณ์ตามกระบวนการที่จำเป็นเพื่อให้ได้มาซึ่งคณะกรรมการติดตามและประเมินผลการปฏิบัติงาน โดยเทียบเคียงกับกรณีของการได้มาซึ่งคณะกรรมการกิจการกระจายเสียง กิจการโทรทัศน์ และกิจการโทรคมนาคมแห่งชาติ หรือ กสทช. ซึ่งบัญญัติไว้ในพระราชบัญญัติฉบับเดียวกัน และกฎหมายได้กำหนดคุณสมบัติและลักษณะต้องห้ามของทั้งสองตำแหน่งไว้เช่นเดียวกัน โดยในส่วนที่ ๔ มาตรา ๑๘ แห่งพระราชบัญญัติองค์กรจัดสรรคลื่นความถี่และกำกับการประกอบกิจการวิทยุกระจายเสียง วิทยุโทรทัศน์ และกิจการโทรคมนาคม พ.ศ. ๒๕๕๓ กำหนดให้ผู้ได้รับเลือกเป็น กสทช. สามารถลาออกจากตำแหน่งต่างๆ หรือแสดงหลักฐานให้เป็นที่เชื่อถือได้ว่าตนได้เลิกประกอบอาชีพหรือวิชาชีพตามมาตรา ๘ ได้ภายใน ๑๕ วัน นับแต่วันที่ได้รับเลือก ทั้งนี้กฎหมายมีเจตนารมณ์เพื่อให้ได้มาซึ่งผู้ดำรงตำแหน่ง กสทช. ที่มีความรู้ความสามารถความเชี่ยวชาญและประสบการณ์ในเรื่องนั้นๆ อย่างแท้จริง หากไม่มีบทบัญญัติในลักษณะดังกล่าว ย่อมไม่มีผู้สมัครยอมลาออกจากตำแหน่งต่างๆ ที่ตนดำรงอยู่เพื่อมาสมัครเข้ารับ

/การคัดเลือก...

ศาลปกครองกลาง
16 ธ.ค. 2558
ศาลปกครองกลาง

การคัดเลือก เพราะย่อมไม่สามารถคาดหมายได้ว่าตนเองจะได้รับการคัดเลือกจากผู้ถูกฟ้องคดีหรือไม่ ผู้ถูกฟ้องคดีจึงได้นำหลักการดังกล่าวมากำหนดไว้ในระเบียบวุฒิสภาว่าด้วยหลักเกณฑ์และวิธีการดำเนินการคัดเลือกฯ ข้อ ๑๘ อันเป็นข้อกำหนดในลักษณะเดียวกับที่บัญญัติไว้ในรัฐธรรมนูญแห่งราชอาณาจักรไทย มาตรา ๒๐๗ เกี่ยวกับการได้มาซึ่งตุลาการศาลรัฐธรรมนูญและผู้ดำรงตำแหน่งในองค์กรตามรัฐธรรมนูญ เช่น กรรมการการเลือกตั้ง ผู้ตรวจการแผ่นดิน กรรมการ ป.ป.ช. กรรมการตรวจเงินแผ่นดิน เป็นต้น ที่กำหนดให้ผู้ได้รับความเห็นชอบต้องลาออกจากตำแหน่งต่างๆ ภายใน ๑๕ วัน นับแต่วันที่ได้รับความเห็นชอบจากวุฒิสภา การกำหนดให้ผู้สมัครที่มีลักษณะต้องห้ามตามมาตรา ๘ หรือมาตรา ๗๑ วรรคสอง แห่งพระราชบัญญัติองค์กรจัดสรรคลื่นความถี่และกำกับการประกอบกิจการวิทยุกระจายเสียง วิทยุโทรทัศน์ และกิจการโทรคมนาคม พ.ศ. ๒๕๕๓ ต้องลาออกจากตำแหน่งต่างๆ ก่อนที่จะมาสมัครเข้ารับการคัดเลือก จะทำให้ผู้ถูกฟ้องคดีมีตัวเลือกที่น้อยลง หรืออาจไม่สามารถหาผู้มาสมัครเข้ารับการคัดเลือกได้ในที่สุด

กรณีที่ผู้ฟ้องคดีอ้างว่า ประธานวุฒิสภามีอำนาจเพียงกำหนดหลักเกณฑ์และวิธีการคัดเลือกก่อนการเสนอชื่อให้ผู้ถูกฟ้องคดีคัดเลือกเท่านั้น ไม่อาจกำหนดหลักเกณฑ์และวิธีการใดๆ ให้ดำเนินการภายหลังจากการเสนอชื่อให้ผู้ถูกฟ้องคดีพิจารณาแล้ว ระเบียบวุฒิสภาว่าด้วยหลักเกณฑ์และวิธีการคัดเลือกฯ จึงไม่ชอบด้วยกฎหมายต้องตกเป็นโมฆะ นั้น เห็นว่าในกฎหมายลำดับรองที่มีกฎหมายลำดับศักดิ์สูงกว่าได้กำหนดให้อำนาจไว้นั้น ผู้มีหน้าที่รับผิดชอบย่อมต้องพิจารณาให้บทบัญญัติดังกล่าวมีความครบถ้วนสมบูรณ์เพียงพอที่จะนำมาปฏิบัติได้โดยไม่มีปัญหาข้อขัดข้อง อีกทั้งระเบียบวุฒิสภา ว่าด้วยหลักเกณฑ์และวิธีการดำเนินการคัดเลือกฯ ดังกล่าว ได้ประกาศในราชกิจจานุเบกษา ตั้งแต่วันที่ ๑๒ กรกฎาคม ๒๕๕๕ ก่อนวันรับสมัครเป็นเวลามากกว่า ๑ เดือน และในระหว่างกระบวนการคัดเลือกที่ใช้ระยะเวลายาวนานจนถึงวันที่ผู้ถูกฟ้องคดีได้ลงมติคัดเลือกเสร็จสิ้นในวันที่ ๙ เมษายน ๒๕๕๖ ผู้ฟ้องคดีไม่เคยโต้แย้งคัดค้านในเรื่องดังกล่าวแต่อย่างใด แต่กลับสมัครใจเข้าร่วมในกระบวนการคัดเลือกนี้มาตั้งแต่ต้น นอกจากนี้ ผู้ฟ้องคดีซึ่งเป็นหนึ่งในผู้ได้รับการคัดเลือกด้านการคุ้มครองผู้บริโภคในขณะนั้นก็มีตำแหน่งเป็นอนุกรรมการกิจการกระจายเสียง

ศาลปกครองกลาง
16 ส.ค. 2558
ศาลปกครองกลาง

/บริการธุรกิจ...

บริการธุรกิจ ซึ่งเป็นอนุกรรมการของสำนักงาน กสทช. ด้วย แต่ผู้ฟ้องคดีอ้างว่า มาตรา ๗ ข. (๑๒) แห่งพระราชบัญญัติองค์กรจัดสรรคลื่นความถี่และกำกับการประกอบกิจการวิทยุกระจายเสียง วิทยุโทรทัศน์ และกิจการโทรคมนาคม พ.ศ. ๒๕๕๓ มิได้กำหนดบัญญัติห้ามไว้ ดังนั้น ผู้ฟ้องคดีจึงสามารถดำรงตำแหน่งเป็นอนุกรรมการกิจการกระจายเสียงบริการธุรกิจของสำนักงาน กสทช. ได้ นั้น หากจะถือว่าผู้ร้องสอดเป็นพนักงานของสำนักงาน กสทช. ในตำแหน่งรองเลขาธิการ กสทช. เป็นผู้มีลักษณะต้องห้ามตามมาตรา ๗๑ วรรคสอง แห่งพระราชบัญญัติองค์กรจัดสรรคลื่นความถี่และกำกับการประกอบกิจการวิทยุกระจายเสียง วิทยุโทรทัศน์ และกิจการโทรคมนาคม พ.ศ. ๒๕๕๓ แล้ว ผู้ฟ้องคดีซึ่งเป็นผู้สมัครและได้รับการคัดเลือกด้วย จึงย่อมต้องเป็นผู้มีลักษณะต้องห้ามตามมาตรา ๗๑ วรรคสอง แห่งพระราชบัญญัติองค์กรจัดสรรคลื่นความถี่และกำกับการประกอบกิจการวิทยุกระจายเสียง วิทยุโทรทัศน์ และกิจการโทรคมนาคม พ.ศ. ๒๕๕๓ เช่นเดียวกัน เพราะการเป็นอนุกรรมการกิจการกระจายเสียงบริการธุรกิจของสำนักงาน กสทช. ก็อยู่ในความหมายของการเป็นอนุกรรมการของสำนักงาน กสทช. ในบทบัญญัติดังกล่าวด้วย อีกทั้งผู้ฟ้องคดีทราบข้อมูลดังกล่าวมาตั้งแต่ก่อนการรับสมัคร อีกทั้งในใบสมัครเข้ารับการคัดเลือกได้มีการระบุข้อความไว้ชัดเจนว่า ผู้สมัครเข้ารับการคัดเลือกเป็นกรรมการติดตามและประเมินผลการปฏิบัติงานฯ ได้ศึกษาและทำความเข้าใจพระราชบัญญัติองค์กรจัดสรรคลื่นความถี่และกำกับการประกอบกิจการวิทยุกระจายเสียง วิทยุโทรทัศน์ และกิจการโทรคมนาคม พ.ศ. ๒๕๕๓ และระเบียบวุฒิสภา ว่าด้วยหลักเกณฑ์และวิธีการดำเนินการคัดเลือกบุคคลฯ ตลอดจน กฎ ประกาศ และระเบียบที่เกี่ยวข้อง รวมทั้งใบสมัครและเอกสารหลักฐานแนบท้ายต่าง ๆ เป็นอย่างดี และแสดงเจตนายอมรับและสมัครใจปฏิบัติตามบทบัญญัติ ข้อกำหนด หลักเกณฑ์ ขั้นตอนและวิธีการต่าง ๆ ที่ได้กำหนดทั้งหมด กรณีจึงเป็นไปไม่ได้ที่ผู้ฟ้องคดีจะเห็นว่า ในการรับสมัครบุคคลเพื่อเข้ารับการคัดเลือกเป็นกรรมการติดตามและประเมินผลการปฏิบัติงานฯ ที่ผู้ถูกฟ้องคดีได้ดำเนินการมาทั้งหมดเป็นการดำเนินการที่ไม่ชอบด้วยกฎหมาย เพราะหากเป็นเช่นนั้น ผู้ฟ้องคดีคงคัดค้านการดำเนินการตั้งแต่ต้น และไม่สมัครใจเข้ารับการคัดเลือกในการดำเนินการคัดเลือกกรรมการติดตามและประเมินผลการปฏิบัติงานฯ ดังกล่าว ผู้ถูกฟ้องคดีได้ดำเนินการ

ศาลปกครองกลาง
16 มี.ค. 2558
ศาลปกครองกลาง

/โดยยึดถือ...

โดยยึดถือประโยชน์สาธารณะเป็นสำคัญ ประกอบกับได้มีการประกาศให้สาธารณชนได้รับทราบหลักเกณฑ์และวิธีการดำเนินการในทุกขั้นตอนการดำเนินการดังกล่าวจึงมีความโปร่งใสและเป็นไปโดยชอบด้วยกฎหมายทุกประการ

ศาลออกนั่งพิจารณาคดีเมื่อวันที่ ๑๘ กุมภาพันธ์ ๒๕๕๘ โดยได้รับฟังสรุปข้อเท็จจริงของตุลาการเจ้าของสำนวน คำแถลงเป็นหนังสือของผู้ฟ้องคดี และคำชี้แจงด้วยวาจาประกอบคำแถลงการณ์ของตุลาการผู้แถลงคดีด้วยแล้ว

ศาลได้ตรวจพิจารณาเอกสารทั้งหมดในสำนวนคดี กฎหมาย ระเบียบข้อบังคับที่เกี่ยวข้องประกอบแล้ว

ข้อเท็จจริงรับฟังได้ว่า ผู้ฟ้องคดีและผู้ร้องสอดเป็นผู้สมัครเข้ารับการคัดเลือกเป็นกรรมการติดตามและประเมินผลการปฏิบัติงานตามพระราชบัญญัติองค์กรจัดสรรคลื่นความถี่และกำกับการประกอบกิจการวิทยุกระจายเสียง วิทยุโทรทัศน์ และกิจการโทรคมนาคม พ.ศ. ๒๕๕๓ ด้านการคุ้มครองผู้บริโภค ประธานวุฒิสภาได้กำหนดให้มีการคัดเลือกบุคคลผู้สมควรได้รับการเสนอชื่อเพื่อนำเสนอให้ผู้ถูกฟ้องคดีพิจารณาตามระเบียบวุฒิสภา ว่าด้วยหลักเกณฑ์และวิธีการคัดเลือกบุคคลผู้สมควรได้รับการเสนอชื่อเป็นกรรมการติดตามและประเมินผลการปฏิบัติงานตามพระราชบัญญัติองค์กรจัดสรรคลื่นความถี่และกำกับการประกอบกิจการวิทยุกระจายเสียง วิทยุโทรทัศน์ และกิจการโทรคมนาคม พ.ศ. ๒๕๕๓ พ.ศ. ๒๕๕๕ โดยมีการพิจารณาคัดเลือก ๓ รอบ ในรอบแรกมีผู้สมัครทั้งสิ้น ๗๒ คน ซึ่งมีจำนวนมากกว่าสองเท่าของจำนวนกรรมการทั้งหมด ต่อมา ในการพิจารณาคัดเลือกรอบที่สองเพื่อให้ได้ผู้สมัครที่ได้รับการเสนอชื่อต่อผู้ถูกฟ้องคดีจำนวนสองเท่าของกรรมการแต่ละด้าน เมื่อวันที่ ๑๙ พฤศจิกายน ๒๕๕๕ ผลการคัดเลือกปรากฏว่า ผู้ได้รับคะแนนสูงสุดจำนวนสองเท่าของจำนวนกรรมการด้านการคุ้มครองผู้บริโภคคือผู้ฟ้องคดีและผู้ร้องสอด จากนั้นประธานวุฒิสภาได้ส่งรายชื่อของผู้ฟ้องคดีและผู้ร้องสอดให้คณะกรรมาธิการสามัญตรวจสอบประวัติ ต่อมาผู้ถูกฟ้องคดีในคราวประชุมวุฒิสภาครั้งที่ ๒๓ เป็นพิเศษ (สมัยสามัญนิติบัญญัติ) เมื่อวันที่ ๙ เมษายน ๒๕๕๖ ได้มีมติคัดเลือกกรรมการติดตามและประเมินผลการปฏิบัติงานฯ จำนวน ๕ คน โดยผู้ร้องสอดได้รับการคัดเลือกเป็นกรรมการผู้มีผลงานและประสบการณ์ด้านคุ้มครองผู้บริโภค สำนักงานเลขาธิการวุฒิสภาแจ้งให้ผู้ได้รับการคัดเลือกเป็นกรรมการติดตาม

ศาลปกครองกลาง
16 ธ.ค. 2558
ศาลปกครองกลาง
495

/และประเมิน...

และประเมินผลการปฏิบัติงานฯ ทั้ง ๕ คน ลาออกจากตำแหน่งต่างๆ หรือแสดงหลักฐานให้เป็นที่เชื่อถือได้ว่าได้เลิกประกอบอาชีพหรือวิชาชีพภายใน ๑๕ วันนับแต่วันที่ได้รับเลือกตามข้อ ๑๘ ของระเบียบวุฒิสภา ว่าด้วยหลักเกณฑ์และวิธีการดำเนินการคัดเลือกฯ ผู้ร้องสอดยื่นหนังสือลาออกจากการเป็นพนักงานสำนักงาน กสทช. ต่อเลขาธิการ กสทช. เมื่อวันที่ ๑๑ เมษายน ๒๕๕๖ เพื่อให้มีผลตั้งแต่วันที่ ๑๘ เมษายน ๒๕๕๖ สำนักงาน กสทช. ได้มีหนังสือลงวันที่ ๒๒ เมษายน ๒๕๕๖ แจ้งความเห็นต่อเลขาธิการวุฒิสภาว่าผู้ร้องสอดจะพ้นจากการเป็นพนักงานในตำแหน่งรองเลขาธิการ กสทช. อย่างเร็วที่สุดในวันที่ ๑๗ พฤษภาคม ๒๕๕๖ ผู้ร้องสอดได้มีหนังสือลงวันที่ ๑๘ เมษายน ๒๕๕๖ เสนอต่อประธานวุฒิสภาว่าได้ลาออกหรือเลิกประกอบอาชีพหรือวิชาชีพอิสระ พร้อมทั้งแสดงหลักฐานการลาออกจากการเป็นพนักงานของสำนักงาน กสทช. ผู้ฟ้องคดีเห็นว่าผู้ร้องสอดเป็นผู้ขาดคุณสมบัติและมีลักษณะต้องห้าม ตามมาตรา ๗ ประกอบมาตรา ๗ ข. (๑๒) แห่งพระราชบัญญัติองค์กรจัดสรรคลื่นความถี่และกำกับกิจการประกอบกิจการวิทยุกระจายเสียงวิทยุโทรทัศน์ และกิจการโทรคมนาคม พ.ศ. ๒๕๕๓ เนื่องจากผู้ร้องสอดเป็นพนักงานของสำนักงาน กสทช. ดำรงตำแหน่งรองเลขาธิการ กสทช. ซึ่งเป็นนิติบุคคลที่ดำเนินกิจการด้านการกระจายเสียงโดยได้รับโอนกิจการสถานีวิทยุกระจายเสียง ๑ ปณ. จากสำนักงาน กทช. และไม่ได้ลาออกก่อน ๑ ปี ก่อนการสมัครเข้ารับการเสนอชื่อเพื่อคัดเลือกเป็นกรรมการติดตามและประเมินผลการปฏิบัติงานฯ ขณะฟ้องคดีผู้ฟ้องคดีมีภูมิลำเนาอยู่ที่กรุงเทพมหานคร

คดีมีประเด็นที่จะต้องวินิจฉัยว่า มติของผู้ถูกฟ้องคดี เมื่อวันที่ ๙ เมษายน ๒๕๕๖ ในส่วนที่คัดเลือกให้ผู้ร้องสอดเป็นกรรมการติดตามและประเมินผลการปฏิบัติงานฯ ที่มีผลงานและประสบการณ์ด้านการคุ้มครองผู้บริโภค ชอบด้วยกฎหมายหรือไม่

พิเคราะห์แล้วเห็นว่า พระราชบัญญัติองค์กรจัดสรรคลื่นความถี่และกำกับการประกอบกิจการวิทยุกระจายเสียง วิทยุโทรทัศน์ และกิจการโทรคมนาคม พ.ศ. ๒๕๕๓ มาตรา ๗๐ วรรคหนึ่ง บัญญัติให้มีคณะกรรมการติดตามและประเมินผลการปฏิบัติงานประกอบด้วยประธานกรรมการคนหนึ่งและกรรมการอื่นอีกจำนวนสี่คน วรรคสอง บัญญัติให้ประธานวุฒิสภาจัดให้มีการดำเนินการคัดเลือกบุคคลผู้สมควรได้รับการเสนอชื่อเป็นกรรมการจำนวนสองเท่าของจำนวนกรรมการตามวรรคหนึ่ง เพื่อนำเสนอให้วุฒิสภา

ศาลปกครองกลาง
16 มี.ค. 2558
ศาลปกครองกลาง

/พิจารณา...

พิจารณาคัดเลือกต่อไปตามหลักเกณฑ์และวิธีการที่ประธานวุฒิสภากำหนด มาตรา ๗๑ วรรคสอง บัญญัติว่า กรรมการติดตามและประเมินผลการปฏิบัติงานต้องไม่เป็นกรรมการ กสทช. กสท. กทค. อนุกรรมการ เลขาธิการ กสทช. พนักงานหรือลูกจ้างของสำนักงาน กสทช. และให้นำความในมาตรา ๗ มาตรา ๘ และมาตรา ๒๐ (๑) (๓) (๔) และ (๕) มาใช้บังคับโดยอนุโลม มาตรา ๗ ข. (๑๒) บัญญัติว่า ลักษณะต้องห้ามของกรรมการต้องไม่เป็นหรือเคยเป็นกรรมการ ผู้จัดการ ผู้บริหาร ที่ปรึกษา พนักงาน ผู้ถือหุ้น หรือหุ้นส่วนในบริษัทหรือห้างหุ้นส่วนหรือนิติบุคคลอื่นใด บรรดาที่ประกอบธุรกิจด้านกิจการกระจายเสียง กิจการโทรทัศน์ หรือกิจการโทรคมนาคม ในระยะเวลาหนึ่งปีก่อนได้รับการเสนอชื่อตามมาตรา ๑๐ หรือก่อนได้รับการคัดเลือกตามมาตรา ๑๕ ระเบียบวุฒิสภา ว่าด้วยหลักเกณฑ์และวิธีการดำเนินการคัดเลือกบุคคลผู้สมควรได้รับการเสนอชื่อเป็นกรรมการติดตามและประเมินผลการปฏิบัติงานตามพระราชบัญญัติองค์กรจัดสรรคลื่นความถี่และกำกับการประกอบกิจการวิทยุกระจายเสียง วิทยุโทรทัศน์ และกิจการโทรคมนาคม พ.ศ. ๒๕๕๓ พ.ศ. ๒๕๕๕ ข้อ ๖ กำหนดว่า บุคคลผู้มีสิทธิสมัครเข้ารับการคัดเลือกเป็นกรรมการต้องมีคุณสมบัติและไม่มีลักษณะต้องห้ามตามมาตรา ๗๐ วรรคหนึ่ง (๑) (๒) (๓) หรือ (๔) และมาตรา ๗๑ วรรคสอง แห่งพระราชบัญญัติองค์กรจัดสรรคลื่นความถี่และกำกับการประกอบกิจการวิทยุกระจายเสียง วิทยุโทรทัศน์ และกิจการโทรคมนาคม พ.ศ. ๒๕๕๓ ข้อ ๑๘ กำหนดว่า ในกรณีที่ผู้ได้รับคัดเลือกเป็นกรรมการติดตามและประเมินผลการปฏิบัติงานมีลักษณะต้องห้ามตามพระราชบัญญัติองค์กรจัดสรรคลื่นความถี่และกำกับการประกอบกิจการวิทยุกระจายเสียง วิทยุโทรทัศน์ และกิจการโทรคมนาคม พ.ศ. ๒๕๕๓ มาตรา ๗๑ วรรคสอง ประกอบกับมาตรา ๘ (๑) (๒) หรือ (๓) ผู้นั้นจะเข้ารับตำแหน่งและปฏิบัติหน้าที่เป็นกรรมการได้ต่อเมื่อผู้นั้นได้ลาออกจากการเป็นบุคคลผู้ดำรงตำแหน่งตามมาตรา ๘ (๑) หรือ (๒) หรือได้แสดงหลักฐานให้เป็นที่เชื่อถือได้ว่าตนได้เลิกประกอบอาชีพหรือวิชาชีพตามมาตรา ๘ (๓) แล้ว ซึ่งต้องกระทำภายในสิบห้าวันนับแต่วันที่ได้รับคัดเลือก

ข้อเท็จจริงปรากฏว่า ในขณะที่ผู้ร้องสอดได้รับเลือกเป็นกรรมการติดตามและประเมินผลการปฏิบัติงาน ผู้ร้องสอดเป็นพนักงาน กสทช. ดำรงตำแหน่งรองเลขาธิการ กสทช. ซึ่งผู้ฟ้องคดีอ้างว่า ผู้ร้องสอดมีลักษณะต้องห้ามตามมาตรา ๗๑ วรรคสอง

ศาลปกครองกลาง
16 ธ.ค. 2558
ศาลปกครองกลาง
497

/ประกอบมาตรา...

ประกอบมาตรา ๗ ข. (๑๒) แห่งพระราชบัญญัติองค์กรจัดสรรคลื่นความถี่และกำกับการประกอบกิจการวิทยุกระจายเสียง วิทยุโทรทัศน์ และกิจการโทรคมนาคม พ.ศ. ๒๕๕๓ กล่าวคือผู้ร้องสอดเป็นพนักงานของสำนักงาน กสทช. ซึ่งเป็นนิติบุคคลที่ได้รับโอนกิจการสถานีวิทยุกระจายเสียง ๑ ปณ. มาจากสำนักงาน กทช. ตามมาตรา ๘๙ แห่งพระราชบัญญัติองค์กรจัดสรรคลื่นความถี่และกำกับการประกอบกิจการวิทยุกระจายเสียง วิทยุโทรทัศน์ และกิจการโทรคมนาคม พ.ศ. ๒๕๕๓ คดีจึงมีประเด็นที่ต้องวินิจฉัยก่อนว่าการบริหารจัดการสถานีวิทยุกระจายเสียง ๑ ปณ. ของสำนักงาน กสทช. เป็นการประกอบกิจการกระจายเสียงหรือไม่ เห็นว่า มาตรา ๕๖ และมาตรา ๕๗ แห่งพระราชบัญญัติองค์กรจัดสรรคลื่นความถี่และกำกับการประกอบกิจการวิทยุกระจายเสียง วิทยุโทรทัศน์ และกิจการโทรคมนาคม พ.ศ. ๒๕๕๓ กำหนดให้สำนักงาน กสทช. เป็นนิติบุคคลมีฐานะเป็นหน่วยงานของรัฐที่ไม่เป็นส่วนราชการตามกฎหมายว่าด้วยระเบียบบริหารราชการแผ่นดินและไม่เป็นรัฐวิสาหกิจ อยู่ภายใต้การกำกับดูแลของประธานกรรมการ กสทช. มีอำนาจหน้าที่ในการตรวจสอบและติดตามการใช้คลื่นความถี่ รับและพิจารณาเรื่องร้องเรียนเกี่ยวกับการใช้คลื่นความถี่ การประกอบกิจการกระจายเสียง กิจการโทรทัศน์ และกิจการโทรคมนาคม เพื่อตรวจสอบและแก้ไขปัญหาหรือเสนอความเห็นต่อ กสทช. เพื่อพิจารณาตามหลักเกณฑ์ที่ กสทช. กำหนด รับผิดชอบงานธุรการของ กสทช. กสท. กทค. และคณะกรรมการบริหารกองทุน รวมทั้งปฏิบัติหน้าที่อื่นตามที่ กสทช. กสท. และ กทค. มอบหมาย สำนักงาน กสทช. จึงเป็นหน่วยงานที่มีหน้าที่ในการกำกับดูแลรับเรื่องร้องเรียนการใช้คลื่นความถี่ อีกทั้งเป็นหน่วยงานธุรการที่สนับสนุน กสทช. กสท. และ กทค. ตามหลักเกณฑ์และแนวทางของ กสทช. และไม่ได้มีกฎหมายกำหนดให้ดำเนินธุรกิจกระจายเสียงได้เอง สำนักงาน กสทช. ได้รับโอนกิจการสถานีวิทยุกระจายเสียงดังกล่าวจาก กทช. มาโดยผลของกฎหมาย สำนักงาน กสทช. ดำเนินการสถานีวิทยุกระจายเสียง ๑ ปณ. ในลักษณะที่กำหนดให้เอกชนเข้ามาดำเนินรายการร่วม อันเป็นการให้สัมปทานคลื่นความถี่ที่อยู่ในความครอบครองกับเอกชนผู้ประกอบธุรกิจกระจายเสียงเข้ามาดำเนินการสถานีวิทยุกระจายเสียง ๑ ปณ. สำนักงาน กสทช. จึงเป็นเพียงผู้ให้สัมปทานคลื่นความถี่ที่อยู่ในครอบครองซึ่งได้รับโอนมาโดยผลของกฎหมายเท่านั้น มิได้มีฐานะเป็นผู้ดำเนินธุรกิจกระจายเสียงดามที่ผู้ฟ้องคดี

/กล่าวอ้าง...

ศาลปกครองกลาง
16 ธ.ค. 2558
ศาลปกครองกลาง

กล่าวอ้างแต่อย่างใด ดังนั้น การบริหารสถานีวิทยุกระจายเสียง ๑ ปณ. ซึ่งอยู่ในความครอบครองของสำนักงาน กสทช. ด้วยการให้สัมปทานไม่ได้ทำให้ภารกิจตามกฎหมายของสำนักงาน กสทช. เปลี่ยนแปลงไปแต่อย่างใด เมื่อการดำเนินการสถานีวิทยุกระจายเสียง ๑ ปณ. ของสำนักงาน กสทช. เป็นเพียงการบริหารจัดการทรัพย์สินซึ่งได้รับโอนมาโดยผลกฎหมาย มิได้เป็นการประกอบธุรกิจด้านกิจการกระจายเสียง กิจการโทรทัศน์ หรือกิจการโทรคมนาคม ผู้ร้องสอดซึ่งเป็นพนักงาน กสทช. จึงไม่จำเป็นต้องลาออกจากตำแหน่งก่อนได้รับการคัดเลือกอย่างน้อย ๑ ปี ตามที่ผู้ฟ้องคดีกล่าวอ้างแต่อย่างใด คดีมีประเด็นที่จะต้องพิจารณาต่อไปว่า การเป็นพนักงาน กสทช. ของผู้ร้องสอดทำให้ขาดคุณสมบัติในการเป็นกรรมการติดตามและประเมินผลการปฏิบัติงานฯ ตามมาตรา ๗๑ วรรคสอง แห่งพระราชบัญญัติองค์กรจัดสรรคลื่นความถี่และกำกับการประกอบกิจการวิทยุกระจายเสียง วิทยุโทรทัศน์ และกิจการโทรคมนาคม พ.ศ. ๒๕๕๓ หรือไม่ เห็นว่า กฎหมายได้บัญญัติห้ามมิให้กรรมการเป็นผู้ดำรงตำแหน่งต่างๆ ที่อาจมีผลประโยชน์ขัดแย้งกัน เช่น กรรมการ กสทช. กสท. กทค. อนุกรรมการ เลขาธิการ กสทช. พนักงานหรือลูกจ้างของพนักงาน กสทช. แต่อย่างไรก็ตาม แม้ผู้ร้องสอดจะเป็นพนักงาน กสทช. อยู่ก่อนจนถึงวันที่ได้รับเลือกเป็นกรรมการติดตามผลการปฏิบัติงานฯ แต่โดยที่ข้อ ๑๘ แห่งระเบียบวุฒิสภา ว่าด้วยหลักเกณฑ์และวิธีการดำเนินการคัดเลือกบุคคลฯ ได้กำหนดให้ผู้ที่ได้รับคัดเลือกเป็นกรรมการติดตามและประเมินผลการปฏิบัติงานที่มีลักษณะต้องห้ามตามพระราชบัญญัติองค์กรจัดสรรคลื่นความถี่และกำกับการประกอบกิจการวิทยุกระจายเสียง วิทยุโทรทัศน์ และกิจการโทรคมนาคม พ.ศ. ๒๕๕๓ มาตรา ๗๑ วรรคสอง ประกอบมาตรา ๘ (๑) (๒) หรือ (๓) ผู้นั้นจะเข้ารับตำแหน่งและปฏิบัติหน้าที่เป็นกรรมการได้ต่อเมื่อได้ลาออกจากการเป็นบุคคลผู้ดำรงตำแหน่งตามมาตรา ๘ (๑) หรือ (๒) หรือได้แสดงพยานหลักฐานให้เป็นที่เชื่อถือได้ว่าตนได้เลิกประกอบอาชีพหรือวิชาชีพตามมาตรา ๘ (๓) แล้ว ซึ่งต้องกระทำภายใน ๑๕ วัน นับแต่วันที่ได้รับคัดเลือก ดังนั้น การที่ผู้ร้องสอดได้มีหนังสือลงวันที่ ๑๑ เมษายน ๒๕๕๖ ขอลาออกจากการเป็นพนักงาน กสทช. ต่อเลขาธิการ กสทช. และได้แสดงพยานหลักฐานต่อประธานวุฒิสภาว่าได้ลาออกจากการเป็นพนักงานของสำนักงาน กสทช. เมื่อวันที่ ๑๘ เมษายน ๒๕๕๖ อันเป็นการแสดงเจตนาและแสดงหลักฐานที่น่าเชื่อถือได้ว่า ผู้ร้องสอด

ศาลปกครองกลาง
16 มี.ค. 2558
ศาลปกครองกลาง

/ได้เลิก...

ได้เลิกประกอบอาชีพหรือวิชาชีพ ตามมาตรา ๘ (๓) แห่งพระราชบัญญัติองค์กรจัดสรรคลื่นความถี่และกำกับการประกอบกิจการวิทยุกระจายเสียง วิทยุโทรทัศน์ และกิจการโทรคมนาคม พ.ศ. ๒๕๕๓ ภายในสิบห้าวันนับแต่วันที่ได้รับคัดเลือก ซึ่งเป็นไปตามหลักเกณฑ์การสรรหาหรือคัดเลือกกรรมการฯ ตามที่ผู้ถูกฟ้องคดีกำหนดไว้ ผู้ร้องสอดจึงไม่เป็นผู้มีขาดคุณสมบัติและมีลักษณะต้องห้ามในการเป็นกรรมการติดตามและประเมินผลการปฏิบัติงานฯ แต่อย่างใด มติของผู้ถูกฟ้องคดีเมื่อวันที่ ๙ เมษายน ๒๕๕๖ ที่คัดเลือกให้ผู้ร้องสอดเป็นกรรมการติดตามและประเมินผลการปฏิบัติงานฯ จึงเป็นคำสั่งที่ชอบด้วยกฎหมาย

พิพากษายกฟ้อง

นายกฤตยชญ์ ศิริเขต
ตุลาการหัวหน้าคณะศาลปกครองกลาง

นายหัสฎี ศรีวิเชียร
ตุลาการศาลปกครองกลาง

นายมนูญ พิบูลรัตนากุล
ตุลาการศาลปกครองกลาง

ตุลาการเจ้าของสำนวน

ตุลาการผู้แถลงคดี : นายสุชาติ ศรีวรกร

ศาลปกครองกลาง
16 ส.ค. 2558
ศาลปกครองกลาง



ประกาศสำนักงานคณะกรรมการกิจการกระจายเสียง กิจการโทรทัศน์
และกิจการโทรคมนาคมแห่งชาติ
เรื่อง การจัดหาผู้ประกอบกิจการที่ประสงค์จะขอแบ่งเวลาดำเนินรายการและรับจ้างผลิตรายการ
ออกอากาศทางสถานีวิทยุกระจายเสียง ๑ ปณ. คลื่นความถี่ ๙๘.๕๐ MHz (กรุงเทพฯ)

ตามที่คณะกรรมการกิจการโทรคมนาคมแห่งชาติ มีมติในการประชุมครั้งที่ ๓๖/๒๕๕๓ เมื่อวันที่ ๑๐ พฤศจิกายน ๒๕๕๓ เห็นชอบแผนการดำเนินกิจการสถานีวิทยุกระจายเสียง ๑ ปณ. ของสำนักงานคณะกรรมการกิจการกระจายเสียง กิจการโทรทัศน์ และกิจการโทรคมนาคมแห่งชาติ (สำนักงาน กสทช.) ในการจัดหาผู้ประกอบการเข้าร่วมจัดรายการหรือผลิตรายการเพื่อออกอากาศทางสถานีวิทยุกระจายเสียง ๑ ปณ. ซึ่งต่อมาได้มีการตราพระราชบัญญัติองค์กรจัดสรรคลื่นความถี่และกำกับการประกอบกิจการวิทยุกระจายเสียง วิทยุโทรทัศน์ และกิจการโทรคมนาคม พ.ศ. ๒๕๕๓ ขึ้นใช้บังคับแทนพระราชบัญญัติองค์กรจัดสรรคลื่นความถี่และกำกับกิจการวิทยุกระจายเสียง วิทยุโทรทัศน์ และกิจการโทรคมนาคม พ.ศ. ๒๕๔๓ โดยประกาศในราชกิจจานุเบกษา เล่ม ๑๒๗ ตอนที่ ๗๘ ก ลงวันที่ ๑๙ ธันวาคม ๒๕๕๓ มีผลใช้บังคับตั้งแต่วันที่ ๒๐ ธันวาคม ๒๕๕๓ เป็นต้นไป และมาตรา ๘๙ แห่งพระราชบัญญัติดังกล่าวกำหนดให้โอนบรรดากิจการ ทรัพย์สิน สิทธิ หน้าที่ หนี้ พนักงานและลูกจ้าง และเงินงบประมาณของสำนักงาน กทช. ที่มีอยู่ไปเป็นของสำนักงานคณะกรรมการกิจการกระจายเสียง กิจการโทรทัศน์และกิจการโทรคมนาคมแห่งชาติ (สำนักงาน กสทช.) เป็นผลให้สถานีวิทยุกระจายเสียง ๑ ปณ. ของสำนักงาน กทช. โอนเป็นของสำนักงาน กสทช. ตั้งแต่วันที่ ๒๐ ธันวาคม ๒๕๕๓ เป็นต้นมา ประกอบกับคำสั่งหัวหน้าคณะรักษาความสงบแห่งชาติ ที่ ๗๖/๒๕๕๙ กำหนดให้ส่วนราชการ รัฐวิสาหกิจ หรือหน่วยงานของรัฐที่ประกอบกิจการกระจายเสียงตามพระราชบัญญัติการประกอบกิจการกระจายเสียงและกิจการโทรทัศน์ พ.ศ. ๒๕๕๑ และได้รับความเห็นชอบให้ถือครองคลื่นความถี่ตามพระราชบัญญัติองค์กรจัดสรรคลื่นความถี่และกำกับการประกอบกิจการวิทยุกระจายเสียงวิทยุโทรทัศน์ และกิจการโทรคมนาคม พ.ศ. ๒๕๕๓ ยังคงมีสิทธิในการประกอบกิจการวิทยุกระจายเสียงและการถือครองคลื่นความถี่ดังกล่าวได้ตามขอบเขตและสิทธิเดิมได้ต่อไปจนกว่าจะพ้นกำหนดระยะเวลาห้าปี นับแต่วันครบกำหนดแผนแม่บทการบริหารคลื่นความถี่

เพื่อให้การบริหารจัดการสถานีวิทยุกระจายเสียง ๑ ปณ. ระบบ FM คลื่นความถี่ ๙๘.๕๐ MHz (กรุงเทพฯ) เป็นไปโดยชอบด้วยกฎหมาย มีประสิทธิภาพและเกิดความคุ้มค่าในการใช้คลื่นความถี่เพื่อกิจการวิทยุกระจายเสียงและวิทยุโทรทัศน์ให้เหมาะสมแก่การเป็นทรัพยากรสื่อสารของชาติเพื่อประโยชน์สาธารณะ และสอดคล้องกับความเห็นของสำนักงานการตรวจเงินแผ่นดิน (สตง.) ตามหนังสือที่ ตผ. ๐๐๒๖/๕๓๕๔ ลงวันที่ ๑๙ กันยายน ๒๕๕๕ สำนักงาน กสทช. จึงมีความประสงค์ที่จะคัดเลือกผู้ที่ประสงค์จะขอแบ่งเวลาดำเนินรายการและรับจ้างผลิตรายการออกอากาศทางสถานีวิทยุกระจายเสียง ๑ ปณ. ดังกล่าว ดังนี้

ข้อ ๑ ...

ข้อ ๑ สถานีวิทยุกระจายเสียง ๑ ปณ. ที่จะแบ่งเวลาให้ดำเนินรายการและจ้างผลิตรายการเพื่อออกอากาศ จำนวน ๑ สถานี ได้แก่ สถานีวิทยุกระจายเสียง ๑ ปณ. ระบบ FM คลื่นความถี่ ๙๘.๕๐ MHz (กรุงเทพฯ)

ข้อ ๒ คุณสมบัติของผู้ที่ประสงค์จะขอแบ่งเวลาเพื่อดำเนินรายการหรือรับจ้างผลิตรายการเพื่อออกอากาศมีดังนี้

๒.๑ เป็นบุคคลหรือนิติบุคคลสัญชาติไทยและไม่อยู่ในระหว่างถูกพักใช้ใบอนุญาตหรือถูกเพิกถอนใบอนุญาตประกอบกิจการกระจายเสียงหรือกิจการโทรทัศน์ตามกฎหมายว่าด้วยการประกอบกิจการกระจายเสียงและกิจการโทรทัศน์

๒.๒ เป็นนิติบุคคลที่จัดตั้งขึ้นตามกฎหมายไทย ซึ่งมีผู้มีอำนาจกระทำการผูกพันมีสัญชาติไทย และมีวัตถุประสงค์ในการดำเนินกิจการด้านกระจายเสียง หรือกิจการโทรทัศน์

๒.๓ ผู้ยื่นความประสงค์ในนามของกิจการร่วมค้า (Joint Venture) หรือกิจการค้าร่วม (Consortium) จะต้องดำเนินการทุกขั้นตอนในนามของกิจการร่วมค้าหรือค้าร่วมจนสิ้นสุดข้อผูกพันกับสำนักงาน กสทช.

๒.๔ ต้องไม่เป็นบุคคลล้มละลาย หรือถูกศาลมีคำสั่งพิทักษ์ทรัพย์หรือให้ฟื้นฟูกิจการตามกฎหมายล้มละลาย

๒.๕ ต้องมีผู้บริหารหรือลูกจ้างที่มีประสบการณ์ในการจัดรายการหรือผลิตรายการให้กับสถานีวิทยุกระจายเสียงที่ถูกต้องตามกฎหมายมาแล้วไม่น้อยกว่า ๒ ปี

๒.๖ ต้องไม่เป็นผู้ที่ถูกระบุชื่ออยู่ในระหว่างเป็นผู้ถูกลงโทษฐานเป็นผู้ทิ้งงานของหน่วยงานของรัฐ

๒.๗ ต้องไม่เป็นผู้ถูกตัดสิทธิไม่ให้เข้าร่วมจัดรายการหรือผลิตรายการให้กับสถานีวิทยุกระจายเสียงของหน่วยงานของรัฐ

๒.๘ ต้องไม่เป็นผู้มีผลประโยชน์ร่วมกันกับผู้ยื่นความประสงค์รายอื่น หรือไม่เป็นผู้กระทำการอันเป็นการขัดขวางการแข่งขันราคาอย่างเป็นธรรมในการยื่นข้อเสนอครั้งนี้

ข้อ ๓ เงื่อนไขการแบ่งเวลาเพื่อดำเนินรายการ และการรับจ้างผลิตรายการเพื่อออกอากาศ

๓.๑ การแบ่งเวลาให้ดำเนินรายการให้เป็นไปตามประกาศ กสทช. เรื่อง หลักเกณฑ์การแบ่งเวลาให้ผู้อื่นดำเนินรายการ พ.ศ. ๒๕๕๖ ซึ่งไม่เกินร้อยละ ๔๐ ของเวลาการออกอากาศทั้งหมดเป็นเวลาวันละ ๙ ชั่วโมง ๓๐ นาที ตามช่วงเวลา ดังนี้

๑) ระหว่างเวลา ๐๕.๐๐ – ๐๗.๐๐ นาฬิกา

๒) ระหว่างเวลา ๐๗.๓๐ – ๑๐.๓๐ นาฬิกา

๓) ระหว่างเวลา ๑๖.๐๐ – ๑๙.๐๐ นาฬิกา และ

๔) ระหว่างเวลา ๑๙.๓๐ – ๒๑.๐๐ นาฬิกา

ทั้งนี้ ผู้ขอแบ่งเวลาดำเนินรายการจะต้องชำระผลประโยชน์ตอบแทนให้กับสำนักงาน กสทช. เป็นรายเดือนตามจำนวนที่เสนอราคา

๓.๒ การจ้างผลิตรายการเพื่อให้สำนักงาน กสทช. ใช้ออกอากาศทางสถานีวิทยุกระจายเสียง

ผู้รับจ้าง ...

ผู้รับจ้างจะต้องผลิตรายการตามผังรายการที่สำนักงาน กสทช. กำหนดในแต่ละเดือนหรือตามที่กำหนดตามช่วงระยะเวลาที่เหลือจาก ๓.๑ ทั้งนี้ สำนักงาน กสทช. จะใช้เวลาเพื่อออกอากาศรายการหรือเผยแพร่ประชาสัมพันธ์ผลการดำเนินงานของ กสทช. และสำนักงาน กสทช. ทางสถานีวิทยุดังกล่าวเป็นเวลา ๑ ชั่วโมงต่อวัน โดยการจ้างผลิตรายการดังกล่าวผู้รับจ้างสามารถหาผู้สนับสนุนรายการได้ตามกฎหมายและเมื่อหักค่าจ้างผลิตรายการแล้ว ผู้รับจ้างจะต้องจ่ายผลประโยชน์ตอบแทนให้สำนักงาน กสทช. เป็นรายเดือนตามจำนวนที่เสนอราคา

ข้อ ๔ หลักเกณฑ์และวิธีการคัดเลือกผู้ขอแบ่งเวลาดำเนินรายการและผู้รับจ้างผลิตรายการเพื่อออกอากาศ

๔.๑ สำนักงาน กสทช. จะใช้วิธีการคัดเลือกผู้ขอแบ่งเวลาดำเนินรายการและผู้รับจ้างผลิตรายการเพื่อออกอากาศ โดยผู้ประสงค์จะต้องยื่นข้อเสนอเกี่ยวกับการบริหารจัดการสถานีวิทยุกระจายเสียงและแผนการดำเนินงานออกอากาศที่มีประสิทธิภาพ เช่น รูปแบบรายการ ผังรายการ และผลประโยชน์ตอบแทนที่จะให้สำนักงาน กสทช. เป็นรายเดือน เป็นต้น

ทั้งนี้ ข้อเสนอเกี่ยวกับผังรายการออกอากาศของสถานีที่ประสงค์จะขอแบ่งเวลาดำเนินรายการและรับจ้างผลิตรายการจะต้องมีรายการที่เป็นข่าวสารหรือสาระที่เป็นประโยชน์ต่อสาธารณะรวมกันไม่น้อยกว่าร้อยละ ๓๐ ของเวลาออกอากาศทั้งหมด

๔.๒ ผู้ประสงค์จะต้องยื่นข้อเสนอตาม ๔.๑ พร้อมหลักฐานที่เกี่ยวข้องด้วยตนเองหรือผู้รับมอบอำนาจตามกฎหมายเท่านั้น ในระหว่างวันที่ ๑๘ - ๒๐ กุมภาพันธ์ ๒๕๖๓ ในวันและเวลาราชการ ณ สถานีวิทยุกระจายเสียง ๑ ปณ. สำนักงาน กสทช. อาคารเอ็กซิม ชั้น ๒๐ เลขที่ ๑๑๙๓ ถนนพหลโยธิน แขวงสามเสนใน เขตพญาไท กรุงเทพฯ ๑๐๔๐๐

๔.๓ ผู้ประสงค์จะต้องยื่นข้อเสนอเพื่อขอแบ่งเวลาดำเนินรายการและรับจ้างผลิตรายการเพื่อออกอากาศของแต่ละสถานีวิทยุกระจายเสียงด้วยกัน ไม่อาจยื่นข้อเสนอเพื่อขอแบ่งเวลาดำเนินรายการหรือรับจ้างผลิตรายการเพื่อออกอากาศแต่เพียงอย่างเดียวได้

๔.๔ สำนักงาน กสทช. จะประกาศรายชื่อผู้ยื่นข้อเสนอเพื่อขอแบ่งเวลาดำเนินรายการและรับจ้างผลิตรายการเพื่อออกอากาศในแต่ละสถานีภายใน ๕ วัน นับแต่วันที่ครบกำหนดวันยื่นข้อเสนอ

๔.๕ สำนักงาน กสทช. จะพิจารณาข้อเสนอของผู้ประสงค์เข้าคัดเลือกให้แล้วเสร็จและประกาศรายชื่อผู้มีสิทธิได้รับอนุญาตให้แบ่งเวลาดำเนินรายการและรับจ้างผลิตรายการเพื่อออกอากาศทางสถานีวิทยุกระจายเสียงแต่ละสถานีภายใน ๑๕ วัน นับแต่วันที่ประกาศรายชื่อตาม ๔.๔

๔.๖ เกณฑ์การตัดสิน

(๑) สำนักงาน กสทช. จะพิจารณาจากผู้ที่เสนอผลประโยชน์ตอบแทนรวมทั้งในส่วนของการแบ่งเวลาดำเนินรายการและรับจ้างผลิตรายการสูงสุดเป็นผู้มีสิทธิได้รับอนุญาตให้แบ่งเวลาดำเนินรายการและรับจ้างผลิตรายการเพื่อออกอากาศทางสถานีวิทยุกระจายเสียงนั้นๆ ทั้งนี้ ข้อเสนอผลประโยชน์ตอบแทนรวมจะต้องไม่ต่ำกว่าเดือนละ ๑,๒๐๐,๐๐๐.-บาท (หนึ่งล้านสองแสนบาทถ้วน)

(๒) กรณีที่มีผู้เสนอผลประโยชน์ตอบแทนเท่ากันจะพิจารณาจากผังรายการที่นำเสนอประกอบด้วย โดยผู้ที่เสนอรูปแบบรายการที่เป็นข่าวสารหรือสาระที่เป็นประโยชน์ต่อสาธารณะสูงสุดจะได้รับการพิจารณาเป็นพิเศษ เนื่องจากมีความสอดคล้องกับวัตถุประสงค์ของการดำเนินกิจการสถานี

วิทยุ ...

วิทยุกระจายเสียง ๑ ปณ. ที่ให้บริการเพื่อประโยชน์สาธารณะ ให้เป็นผู้มีสิทธิได้รับอนุญาตให้แบ่งเวลาดำเนินรายการและรับจ้างผลิตรายการเพื่อออกอากาศทางสถานีวิทยุกระจายเสียงดังกล่าว

(๓) ผู้มีสิทธิได้รับอนุญาตให้แบ่งเวลาดำเนินรายการและรับจ้างผลิตรายการเพื่อออกอากาศจะต้องดำเนินการทำสัญญาแบ่งเวลาให้ดำเนินรายการและรับจ้างผลิตรายการกับสำนักงาน กสทช. ให้แล้วเสร็จภายใน ๗ วัน นับแต่วันที่ประกาศผลการพิจารณา โดยสัญญาจะมีอายุคราวละไม่เกิน ๒ ปี ทั้งนี้ การทำสัญญาดังกล่าวผู้มีสิทธิได้รับอนุญาตจะต้องวางหลักประกันการปฏิบัติตามสัญญา ซึ่งอาจเป็นเงินสดหรือหนังสือค้ำประกันจากสถาบันการเงินในวงเงินเท่ากับผลประโยชน์ตอบแทนที่ต้องชำระจำนวน ๑ เดือนให้สำนักงาน กสทช.

ประกาศ ณ วันที่ ๔ กุมภาพันธ์ พ.ศ. ๒๕๖๓

(นายฐากร ตัณฑสิทธิ์)
เลขาธิการ กสทช.

เงื่อนไขการขอแบ่งเวลาดำเนินรายการและรับจ้างผลิตรายการ เพื่อออกอากาศทางสถานีวิทยุกระจายเสียง ๑ ปณ. คลื่นความถี่ ๙๘.๕๐ MHz (กรุงเทพฯ)

การเข้าร่วมจัดรายการหรือผลิตรายการเพื่อออกอากาศทางสถานีวิทยุกระจายเสียง ๑ ปณ. จะต้องปฏิบัติตามเงื่อนไข ดังนี้

๑. ระยะเวลาการอนุญาตให้ร่วมจัดรายการหรือผลิตรายการเพื่อออกอากาศ

สำนักงาน กสทช. จะอนุญาตให้เข้าร่วมจัดรายการหรือผลิตรายการเพื่อออกอากาศทางสถานีวิทยุกระจายเสียง ๑ ปณ. เป็นเวลาไม่เกิน ๒ ปี นับแต่วันที่ทำสัญญา แต่การอนุญาตดังกล่าวอาจสิ้นสุดลงก่อนวันครบกำหนดที่อนุญาตได้ในกรณี ดังนี้

(๑) กรณีที่ กสทช. มีความประสงค์ที่นำคลื่นความถี่ที่ใช้ในการดำเนินกิจการสถานีวิทยุกระจายเสียง ๑ ปณ. ไปดำเนินการบริหารจัดการใหม่ให้เหมาะสม หรือ

(๒) สำนักงาน กสทช. ไม่ประสงค์จะดำเนินกิจการวิทยุกระจายเสียงดังกล่าวต่อไป เมื่อถึงวันที่กำหนดในแผนแม่บทกิจการกระจายเสียงและกิจการโทรทัศน์ใช้บังคับ

ในกรณีตาม (๑) และ (๒) ให้ถือว่าการอนุญาตให้ร่วมจัดรายการหรือผลิตรายการเป็นอันสิ้นสุดลงทันทีนับแต่วันที่ได้รับแจ้งเป็นหนังสือจากสำนักงาน กสทช. โดยจะแจ้งให้ทราบล่วงหน้าไม่น้อยกว่า ๓๐ วัน และไม่ถือเป็นเหตุแห่งการเรียกร้องค่าเสียหายใด ๆ จากสำนักงาน กสทช.

๒. เนื้อหาของรายการที่จะออกอากาศทางสถานีวิทยุกระจายเสียง ๑ ปณ. จะต้องสอดคล้องกับกฎหมายว่าด้วยการประกอบกิจการกระจายเสียงและกิจการโทรทัศน์ ไม่มีเนื้อหาสาระที่ก่อให้เกิดการล้มล้างการปกครองในระบอบประชาธิปไตยอันมีพระมหากษัตริย์ทรงเป็นประมุข หรือที่มีผลกระทบต่อความมั่นคงของรัฐ ความสงบเรียบร้อยหรือศีลธรรมอันดีของประชาชน หรือมีการกระทำซึ่งเข้าลักษณะลามกอนาจาร หรือมีผลกระทบต่อการให้เกิดความเสื่อมทรามทางจิตใจหรือสุขภาพของประชาชนอย่างร้ายแรง

๓. ผังรายการจะต้องมีสัดส่วนรายการตามที่สำนักงาน กทช. กำหนด โดยจะต้องมีรายการที่เป็นข่าวสารหรือสาระที่เป็นประโยชน์ต่อสาธารณะในสัดส่วนตามที่กฎหมายกำหนด

๔. ต้องยินยอมให้การสนับสนุนประชาสัมพันธ์เผยแพร่ข้อมูลข่าวสารของ กสทช. สำนักงาน กทช. หรือหน่วยงานราชการ รัฐวิสาหกิจ และสถาบันการศึกษาต่าง ๆ ตามที่ถูกร้องขอจากสำนักงาน กสทช. และในกรณีที่สำนักงาน กสทช. ต้องการเวลาออกอากาศเพื่อกระจายข่าวหรือข่าวสารของทางราชการโดยรีบด่วน และสำนักงาน กสทช. เห็นว่าสำคัญที่จะต้องออกอากาศเพื่อกระจายข่าวโดยฉับพลัน หรือต้องการทดสอบทางเทคนิคเพื่อพัฒนาเทคโนโลยีด้านวิทยุกระจายเสียง ผู้ร่วมจัดรายการหรือผลิตรายการต้องให้ความร่วมมือและยอมให้สำนักงาน กสทช. ใช้เวลาตามความประสงค์ หรือตามความจำเป็นโดยไม่โต้แย้ง และไม่เรียกร้องค่าใช้จ่ายหรือความเสียหายอื่นใดที่อาจเกิดขึ้น

๕. ผู้ขอแบ่งเวลาและรับจ้างผลิตรายการจะต้องเป็นผู้ลงทุนจัดให้มีและรับผิดชอบค่าใช้จ่ายทั้งหมดเกี่ยวกับค่ากระแสไฟฟ้า ค่าน้ำประปา ค่าโทรศัพท์ รวมทั้งค่าสาธารณูปโภค สาธารณูปการและค่าภาษีต่าง ๆ ที่เกิดจากการดำเนินการของผู้ร่วมจัดรายการ

๖. ผู้ขอแบ่งเวลาและรับจ้างผลิตรายการจะต้องรับผิดชอบดูแล บำรุงรักษาสถานีวิทยุกระจายเสียง ๑ ปณ. และเครื่องส่งวิทยุคมนาคมและอุปกรณ์วิทยุกระจายเสียงใช้งานได้อย่าง

มี ...

มีประสิทธิภาพอยู่เสมอ โดยจะเป็นผู้รับผิดชอบในการซ่อมแซมทรัพย์สินนั้นให้อยู่ในสภาพที่ใช้งานได้อย่างมีประสิทธิภาพ ยกเว้นในกรณีที่เป็นการซ่อมแซมใหญ่ที่มีราคาซ่อมตั้งแต่ ๒๐,๐๐๐.-บาท ขึ้นไป

๗. การทำสัญญาผู้ขอแบ่งเวลาและรับจ้างผลิตรายการต้องนำหนังสือค้ำประกันของธนาคารในวงเงินไม่ต่ำกว่าอัตราค่าตอบแทนรายเดือน ๑ เดือน มอบให้สำนักงาน กสทช. เพื่อเป็นเงินประกันความเสียหายใดๆ ที่อาจจะเกิดหรือมีขึ้นจากการดำเนินการตามสัญญา โดยสำนักงาน กสทช. จะคืนให้เมื่อภาระข้อผูกพันตามสัญญาสิ้นสุดลงและในกรณีเกิดความเสียหายจากการดำเนินการดังกล่าว หากผู้ขอแบ่งเวลาและรับจ้างผลิตรายการไม่ดำเนินการแก้ไขความเสียหายให้หมดสิ้นไป สำนักงาน กสทช. ทรงสิทธิที่บังคับเอากับธนาคารผู้ค้ำประกัน เพื่อชดใช้ค่าเสียหายจากการดังกล่าวจนครบจำนวน และหากไม่เพียงพอสำนักงาน กสทช. สงวนสิทธิ์ในการบังคับให้ผู้ขอแบ่งเวลาและรับจ้างผลิตรายการชำระค่าเสียหายที่ยังขาดอยู่ให้ครบถ้วนพร้อมดอกเบี้ยในอัตราร้อยละสิบห้าต่อปี

๘. เมื่อสัญญาสิ้นสุดลงไม่ว่ากรณีใด ๆ ผู้ขอแบ่งเวลาและรับจ้างผลิตรายการต้องยุติการออกอากาศโดยทันทีและส่งมอบทรัพย์สินที่ใช้ในการดำเนินการตามสัญญา เช่น สถานีวิทยุกระจายเสียง ๑ ปณ. เครื่องส่งวิทยุคมนาคมและอุปกรณ์อื่นๆ ในสภาพที่ใช้งานได้อย่างมีประสิทธิภาพให้กับ สำนักงาน กสทช. ภายใน ๗ วัน นับแต่สัญญาสิ้นสุดลง

๙. ผู้ขอแบ่งเวลาและรับจ้างผลิตรายการมีหน้าที่จะต้องปฏิบัติตามกฎหมาย ระเบียบ คำสั่งและนโยบายของรัฐบาล กสทช. และสำนักงาน กสทช. อย่างเคร่งครัด รวมทั้งต้องปฏิบัติหน้าที่ตามจรรยาบรรณแห่งการประกอบวิชาชีพ

ในกรณีที่สำนักงาน กสทช. พบว่าผู้ขอแบ่งเวลาและรับจ้างผลิตรายการดำเนินการใดๆ ที่ฝ่าฝืนต่อข้อกำหนดข้างต้น สำนักงาน กสทช. มีอำนาจที่จะดำเนินการใดๆ เพื่อให้ผู้ขอแบ่งเวลาและรับจ้างผลิตรายการหยุดการออกอากาศโดยทันที โดยผู้ขอแบ่งเวลาและรับจ้างผลิตรายการไม่มีสิทธิที่จะเรียกร้องค่าสินไหมทดแทนความเสียหายใดๆ หรือปรับลดผลประโยชน์ตอบแทนจากสำนักงาน กสทช.

๑๐. สิทธิที่เกิดจากข้อตกลงในสัญญานี้เป็นของผู้ขอแบ่งเวลาและรับจ้างผลิตรายการเท่านั้นจะส่งมอบ โอน ขาย ให้ แก่บุคคลใดมิได้

ห้ามมิให้ผู้ขอแบ่งเวลาและรับจ้างผลิตรายการอนุญาตให้ผู้อื่นเช่าเวลาหรือดำเนินการจัดทำรายการแทนหรือดำเนินการอื่นในลักษณะเดียวกัน ไม่ว่าทั้งหมดหรือบางส่วน เว้นแต่จะได้รับอนุญาตเป็นหนังสือจากสำนักงาน กสทช.

๑๑. ผู้ขอแบ่งเวลาและรับจ้างผลิตรายการต้องจัดทำผังรายการให้เหมาะสมและต้องได้รับความเห็นชอบจากสำนักงาน กสทช. ในกรณีที่ประสงค์จะขออนุญาตเปลี่ยนแปลงรูปแบบรายการที่สำนักงาน กสทช. เห็นชอบแล้วจะต้องยื่นขอล่วงหน้าเป็นระยะเวลาไม่น้อยว่า ๑๕ วัน และจะเปลี่ยนแปลงได้ เมื่อได้รับอนุญาตเป็นหนังสือจากสำนักงาน กสทช. แล้ว

๑๒. ผู้ขอแบ่งเวลาและรับจ้างผลิตรายการยินยอมให้การสนับสนุนประชาสัมพันธ์เผยแพร่ข้อมูลข่าวสารของ กสทช. สำนักงาน กทช. หรือหน่วยงานราชการ รัฐวิสาหกิจ และสถาบันการศึกษาต่าง ๆ ตามที่ถูกร้องขอจากสำนักงาน กสทช.

ในกรณีที่สำนักงาน กสทช. ต้องการเวลาออกอากาศเพื่อกระจายข่าว หรือข่าวสารของทางราชการโดยรีบด่วน และสำนักงาน กสทช. เห็นว่าสำคัญที่จะต้องออกอากาศ เพื่อกระจายข่าว

โดย ...

โดยฉับพลัน หรือต้องการทดสอบทางเทคนิคเพื่อพัฒนาเทคโนโลยีด้านวิทยุกระจายเสียง ผู้ขอแบ่งเวลาและรับจ้างผลิตรายการต้องให้ความร่วมมือและยอมให้สำนักงาน กสทช. ใช้เวลาตามความประสงค์ หรือตามความจำเป็นโดยไม่โต้แย้ง และโดยไม่เรียกร้องค่าใช้จ่ายหรือความเสียหาย อื่นใดที่อาจเกิดขึ้น

๑๓. ผู้ขอแบ่งเวลาและรับจ้างผลิตรายการมีหน้าที่บันทึกเทป หรือวัสดุบันทึกเสียงรายการที่ออกอากาศไปแล้วที่มีคุณภาพตามที่สำนักงาน กสทช. กำหนด และเก็บรักษาไว้มีกำหนดระยะเวลาไม่เกินกว่า ๓๐ วัน เพื่อส่งมอบให้กับสำนักงาน กสทช. ตรวจสอบ

๑๔. ผู้ขอแบ่งเวลาและรับจ้างผลิตรายการต้องไม่ดำเนินรายการ ในลักษณะที่มีการจัดตั้งชมรม สมาคม มูลนิธิกองทุนต่างๆ โดยบอกรับสมาชิกหรือนำสมาชิกไปดำเนินกิจกรรมต่างๆ หรือดำเนินการอื่นใด เว้นแต่ได้รับอนุญาตเป็นหนังสือจากสำนักงาน กสทช.

ห้ามมิให้ผู้ร่วมจัดรายการแอบอ้างชื่อเป็นตัวแทนของสถานีวิทยุกระจายเสียง ๑ ปณ. สำนักงาน กสทช. หรือออกใบเสร็จรับเงินหรือจัดทำเอกสารใด ๆ หรือเผยแพร่ทางสื่อมวลชนในนามของสถานีวิทยุกระจายเสียง ๑ ปณ. สำนักงาน กสทช.

๑๕. ผู้ขอแบ่งเวลาและรับจ้างผลิตรายการมีหน้าที่ปฏิบัติตามกฎหมายว่าด้วยลิขสิทธิ์ อีกทั้งมีหน้าที่จ่ายเงินค่าตอบแทนจากการใช้งานอันมีลิขสิทธิ์ทั้งปวงที่ผู้ร่วมจัดรายการนำมาใช้ในการร่วมจัดรายการ

ในกรณีที่ผู้ขอแบ่งเวลาและรับจ้างผลิตรายการดำเนินการใด ๆ อันเป็นการละเมิดกฎหมายเกี่ยวกับลิขสิทธิ์ ผู้ร่วมจัดรายการยินยอมรับผิดแต่เพียงผู้เดียว และหากสำนักงาน กสทช. ได้รับความเสียหายจากการกระทำใดๆ อันเป็นการละเมิดลิขสิทธิ์ของผู้ขอแบ่งเวลาและรับจ้างผลิตรายการ สำนักงาน กสทช. มีอำนาจที่จะดำเนินการใดๆ เพื่อบรรเทาผลร้ายอันเกิดจากการกระทำของผู้ขอแบ่งเวลาและรับจ้างผลิตรายการทั้งการเข้าต่อสู้คดี โดยไม่ต้องได้รับความยินยอมหรือความเห็นชอบจากผู้ขอแบ่งเวลาและรับจ้างผลิตรายการ ทั้งนี้ ผู้ขอแบ่งเวลาและรับจ้างผลิตรายการจะต้องเป็นผู้รับภาระในค่าใช้จ่าย ค่าปรับ ค่าสินไหมทดแทน ค่าทนายความ ตลอดจนดอกเบี้ยที่เกิดขึ้นทั้งปวง

๑๖. ผู้ขอแบ่งเวลาและรับจ้างผลิตรายการและสำนักงาน กสทช. ตกลงกันว่าลิขสิทธิ์อันเป็นผลงานของผู้ร่วมจัดรายการที่ได้จัดทำขึ้นในการร่วมจัดรายการตามสัญญานี้เป็นของสำนักงาน กสทช.

๑๗. ผู้ขอแบ่งเวลาและรับจ้างผลิตรายการจะต้องควบคุมการจัดรายการและการโฆษณาให้การกระจายเสียงออกอากาศเป็นไปตามกฎหมายและระเบียบ หรือคำสั่งของทางราชการโดยเคร่งครัด

การจัดรายการและการโฆษณาจะต้องปฏิบัติตามกฎหมายว่าด้วยการประกอบกิจการกระจายเสียงและกิจการโทรทัศน์ และประกาศ ระเบียบ คำสั่ง และมติที่เกี่ยวข้องกับการประกอบกิจการวิทยุกระจายเสียงตามกฎหมายดังกล่าวโดยเคร่งครัด

การเรียกรับหรือยอมรับทรัพย์สิน ค่าตอบแทนหรือผลประโยชน์ในลักษณะอื่นใดสำหรับตนเองหรือผู้อื่นจากวิทยากร ผู้ที่เข้ามาร่วมแสดงความคิดเห็น หรือสอบถามปัญหาเข้ามาในรายการจะกระทำมิได้

๑๘. สำนักงาน กสทช. สงวนสิทธิ์ที่จะสั่งเปลี่ยนแปลงรายการหรือเวลาที่ตกลงไว้ตามความเหมาะสมโดยความเป็นธรรม

ในกรณีที่มีความจำเป็น สำนักงาน กสทช. มีสิทธิที่จะเปลี่ยนแปลงหรือยกเลิกเวลาจัดรายการบางส่วน หรือยกเลิกข้อตกลงตามสัญญาฉบับนี้ได้ โดยผู้ขอแบ่งเวลาและรับจ้างผลิตรายการไม่มี

สิทธิ ...

สิทธิที่จะเรียกร้องและขอลดผลประโยชน์ตอบแทน ตลอดจนไม่มีสิทธิที่จะเรียกค่าเสียหายใด ๆ หรือบอกเลิกข้อตกลงกับสำนักงาน กสทช.

ในกรณีที่มีภัยพิบัติหรือมีเหตุฉุกเฉิน ซึ่งมีความจำเป็นต้องออกอากาศแจ้งข่าวหรือเตือนภัยให้ประชาชนทราบ เมื่อรัฐบาลร้องขอหรือหน่วยงานของรัฐที่เกี่ยวข้องร้องขอผู้ขอแบ่งเวลาและรับจ้างผลิตรายการจะต้องดำเนินการตามที่ร้องขอนั้น

๑๙. สำนักงาน กสทช. ขอสงวนสิทธิ์ที่จะสั่งให้งดรายการหรือการโฆษณากิจการใดๆ ก็ได้เป็นการชั่วคราวหรือตลอดไป หาก

(๑) ตรวจสอบพบว่ามีการปฏิบัติฝ่าฝืนเงื่อนไขดังกล่าวข้างต้น

(๒) ได้รับคำสั่งโดยชอบด้วยกฎหมายจากผู้มีอำนาจตามกฎหมายให้ระงับรายการหรือการโฆษณา

ทั้งนี้ ผู้ขอแบ่งเวลาและรับจ้างผลิตรายการไม่มีสิทธิที่จะเรียกร้องค่าเสียหายใด ๆ ทั้งสิ้นจากสำนักงาน กสทช.

๒๐. ผู้ขอแบ่งเวลาและรับจ้างผลิตรายการจะต้องเป็นผู้ลงทุน จัดให้มีและรับผิดชอบค่าใช้จ่ายทั้งหมดเกี่ยวกับค่ากระแสไฟฟ้า ค่าน้ำประปา ค่าโทรศัพท์ รวมทั้งค่าสาธารณูปโภค สาธารณูปการและค่าภาษีต่าง ๆ ที่เกิดจากการดำเนินการของผู้ร่วมจัดรายการ

ในกรณีที่เครื่องส่งวิทยุกระจายเสียงหรืออุปกรณ์วิทยุกระจายเสียงหรือกำลังไฟฟ้าในท้องถิ่นขัดข้องจนเป็นเหตุให้ผู้ขอแบ่งเวลาและรับจ้างผลิตรายการไม่อาจส่งกระจายเสียงออกอากาศตามรายการปกติได้ ผู้ขอแบ่งเวลาและรับจ้างผลิตรายการไม่อาจเรียกร้องสิทธิใดๆ จากสำนักงาน กสทช.

๒๑. ผู้ขอแบ่งเวลาและรับจ้างผลิตรายการจะต้องรับผิดชอบดูแล บำรุงรักษาสถานีวิทยุกระจายเสียง ๑ ปณ. ให้สะอาดเรียบร้อยอยู่เสมอ และจัดให้มีการบำรุงรักษา ซ่อมแซมให้เครื่องส่งวิทยุคมนาคมและอุปกรณ์วิทยุกระจายเสียงใช้งานได้อย่างมีประสิทธิภาพอยู่เสมอ โดยผู้ขอแบ่งเวลาและรับจ้างผลิตรายการตกลงเป็นผู้รับผิดชอบในการซ่อมแซมทรัพย์สินนั้นให้อยู่ในสภาพที่ใช้งานได้อย่างมีประสิทธิภาพ

๒๒. หากผู้ขอแบ่งเวลาและรับจ้างผลิตรายการฝ่าฝืนข้อกำหนดในสัญญานี้ข้อหนึ่งข้อใด สำนักงาน กสทช. มีสิทธิบอกเลิกสัญญานี้ได้ทันที โดยไม่ต้องบอกกล่าวล่วงหน้า พร้อมทั้งริบหลักประกันและเรียกร้องค่าสินไหมทดแทน ค่าเสียหายใดๆ อันเนื่องมาจากการปฏิบัติผิดสัญญานี้ พร้อมดอกเบี้ยในอัตราร้อยละสิบห้าต่อปีนับแต่วันที่ผิดสัญญา

นอกเหนือจากการเลิกสัญญาตามวรรคหนึ่งแล้ว หาก กสทช. ต้องการนำคลื่นความถี่ที่ใช้ในการดำเนินกิจการสถานีวิทยุกระจายเสียง ๑ ปณ. ไปบริหารจัดการใหม่ ให้ถือว่าสัญญาสิ้นสุดลงทันทีนับแต่วันที่ผู้ร่วมจัดรายการได้รับแจ้งจากสำนักงาน กสทช. และไม่ถือเป็นเหตุแห่งการเรียกร้องค่าเสียหายใด ๆ จากสำนักงาน กสทช.

เอกสารประกอบการพิจารณา

กรณี บริษัท การบินไทย จำกัด (มหาชน)

ที่ ร. 000542
ออกวันที่ 3 ธันวาคม 2563

เอกสารแนบท้ายหนังสือกองข้อมูลธุรกิจ
กรมพัฒนาธุรกิจการค้า กระทรวงพาณิชย์

ตรวจสอบรายการในหนังสือรับรอง

ทะเบียนเลขที่ 0107537001757 ประเภทนิติบุคคล บริษัทมหาชนจำกัด วันที่จดทะเบียน 20/05/2537
ชื่อ การบินไทย จำกัด (มหาชน) รอบปีบัญชี 3112

---

1. ชื่อบริษัท บริษัท การบินไทย จำกัด (มหาชน) (สถานะฟื้นฟู)

ศาลล้มละลายกลางได้มีคำสั่งเมื่อวันที่ 14 กันยายน 2563 คดีหมายเลขแดงที่ ฟฟ20/2563 ให้ฟื้นฟูกิจการของบริษัท การบินไทย จำกัด (มหาชน) ลูกหนี้และตั้ง บริษัท อีวาย ดอร์ปอเรท แอดไวซอรี่ เซอร์วิสเซส จำกัด ร่วมกับ พลอากาศเอก ชัยพฤกษ์ ดิษยะศริน นายพีระพันธุ์ สาลีรัฐวิภาค นายบุญทักษ์ หวังเจริญ นายปิยสวัสดิ์ อัมระนันท์ นายจักรกฤศฎิ์ พาราพันธกุล และนายชาญศิลป์ ตรีนุชกร เป็นผู้ทำแผน ดังนั้น อำนาจหน้าที่ ในการจัดการกิจการและทรัพย์สินของลูกหนี้ และบรรดาสิทธิตามกฎหมายของผู้ถือหุ้นของลูกหนี้ เว้นแต่สิทธิที่จะได้รับเงินปันผลตกแก่ผู้ทำแผน มาตรา 90/25 แห่งพระราชบัญญัติล้มละลาย พุทธศักราช 2483

2. กรรมการของบริษัทมี 9 คน ตามรายชื่อดังต่อไปนี้

1. พลอากาศเอกชัยพฤกษ์ ดิษยะศริน
2. พลอากาศเอกชาญยุทธ ศิริธรรมกุล
3. นายจักรกฤศฎิ์ พาราพันธกุล
4. พลอากาศเอกอำนาจ จีระมณีมัย
5. นายวัชรา ตันตริยานนท์
6. นายพีระพันธุ์ สาลีรัฐวิภาค
7. นายปิยสวัสดิ์ อัมระนันทน์
8. นายบุญทักษ์ หวังเจริญ
9. นายชาญศิลป์ ตรีนุชกร/

3. ชื่อและจำนวนกรรมการ ซึ่งมีอำนาจลงลายมือชื่อแทนบริษัท คือ พลอากาศเอก ชัยพฤกษ์ ดิษยะศริน และ นายชาญศิลป์ ตรีนุชกร สองคนลงลายมือชื่อร่วมกัน และประทับตราสำคัญของบริษัท หรือ พลอากาศเอก ชัยพฤกษ์ ดิษยะศริน ลงลายมือชื่อร่วมกับ นายบุญทักษ์ หวังเจริญ หรือ นายพีระพันธุ์ สาลีรัฐวิภาค หรือ พลอากาศเอก อำนาจ จีระมณีมัย อีกหนึ่งคน และประทับตราสำคัญของบริษัท หรือ นายชาญศิลป์ ตรีนุชกร ลงลายมือชื่อร่วมกับ นายบุญทักษ์ หวังเจริญ หรือ นายพีระพันธุ์ สาลีรัฐวิภาค หรือ พลอากาศเอก อำนาจ จีระมณีมัย อีกหนึ่งคน และประทับตราสำคัญของบริษัท
ข้อจำกัดอำนาจของกรรมการ ไม่มี/

สำเนาถูกต้อง

(นางสาวจิรกานต์ คำหมอน)
นักวิชาการพาณิชย์ชำนาญการ

4. ทุน ทุนจดทะเบียน 26,989,009,500.00 บาท /
(สองหมื่นหกพันเก้าร้อยแปดสิบเก้าล้านเก้าพันห้าร้อยบาทถ้วน)
ทุนชำระแล้วเป็นเงิน 21,827,719,170.00 บาท /
(สองหมื่นหนึ่งพันแปดร้อยยี่สิบเจ็ดล้านเจ็ดแสนหนึ่งหมื่นเก้าพันหนึ่งร้อยเจ็ดสิบบาทถ้วน)

5. สำนักงานแห่งใหญ่ ตั้งอยู่เลขที่ 89 ถนนวิภาวดีรังสิต แขวงจอมพล เขตจตุจักร กรุงเทพมหานคร/

ตรวจสอบรายการในหนังสือรับรอง

ทะเบียนเลขที่ 0107537001757 ประเภทนิติบุคคล บริษัทมหาชนจำกัด วันที่จดทะเบียน 20/05/2537
ชื่อ การบินไทย จำกัด (มหาชน) รอบปีบัญชี 3112

---

6. วัตถุประสงค์ของบริษัทมหาชนจำกัดนี้มี 15 ข้อ ดังปรากฏในสำเนาเอกสารแนบท้ายหนังสือรับรองนี้ จำนวน 3 แผ่น

รายการข้อควรทราบของนิติบุคคลมีดังนี้

ข้อควรทราบ

1. กรณีที่เป็นบริษัทจดทะเบียนในตลาดหลักทรัพย์แห่งประเทศไทย กรรมการและผู้บริหารจะต้องมีคุณสมบัติและไม่มีลักษณะต้องห้ามตามพระราชบัญญัติหลักทรัพย์และตลาดหลักทรัพย์ พ.ศ.2535 โปรดตรวจสอบรายละเอียดที่สำนักงานคณะกรรมการกำกับหลักทรัพย์และตลาดหลักทรัพย์
2. บริษัทนี้เดิมชื่อ บริษัท การบินไทย จำกัด ทะเบียนเลขที่ 0105503000373 ได้จดทะเบียนแปรสภาพเป็นบริษัทมหาชนจำกัด เมื่อวันที่ 20 พฤษภาคม 2537/
3. นิติบุคคลนี้ได้ส่งงบการเงินปี 2562
4. หนังสือนี้รับรองเฉพาะข้อความที่ห้าง/บริษัทได้นำมาจดทะเบียนไว้เพื่อผลทางกฎหมายเท่านั้น ข้อเท็จจริงเป็นสิ่งที่ควรหาไว้พิจารณาฐานะ
5. นายทะเบียนอาจเพิกถอนการจดทะเบียน ถ้าปรากฏว่าข้อความอันเป็นสาระสำคัญที่จดทะเบียนไม่ถูกต้อง หรือเป็นเท็จ

สำเนาถูกต้อง

(นางสาวจิรกานต์ คำหมอน)
นักวิชาการพาณิชย์ชำนาญการ

วัตถุประสงค์ของบริษัทมีจำนวน 16 ข้อ ดังต่อไปนี้

(/) 1. ทำการขนส่ง คน สิ่งของและไปรษณีย์ภัณฑ์ทางอากาศและกิจการอื่นที่เกี่ยวเนื่องกัน

2. ซื้อ เช่า เช่าซื้อหรือหาอย่างอื่นใดเพื่อให้ได้มา และขาย ให้เช่า ให้เช่าซื้อ หรือจำหน่ายไปด้วยประการอื่นซึ่งทรัพย์สินเพื่อการดำเนินงานตามวัตถุประสงค์ของบริษัท

3. ดำเนินกิจการท่าอากาศยาน สถานีการบิน โรงเก็บ และการซ่อมบำรุงเครื่องบินของบริษัทและของผู้อื่น จัดบริการรับฝากสินค้ารวมทั้งบริการอื่น ๆ ที่เกี่ยวเนื่องกับกิจการเก็บของรับฝากสินค้า และจัดบริการที่เกี่ยวเนื่องกันให้แก่ผู้ขนส่งทางอากาศอื่น

4. ดำเนินกิจการภัตตาคาร โรงแรม ภัตตาคาร ครัวการบิน การจำหน่ายสินค้าปลอดอากร การพิมพ์และการโฆษณาและอุตสาหกรรมหรือกิจการที่เกี่ยวข้อง

5. ทำการเป็นตัวแทนหรือผู้แทน ของผู้ขนส่ง หรือบุคคลอื่นในเรื่องที่เกี่ยวข้องกับธุรกิจหรือกิจการของบริษัท

6. ลงทุนแสวงหาประโยชน์ด้วยการเข้าถือหุ้น หรือลงทุนในหลักทรัพย์ หรือหลักประกันอื่น รวมทั้งการซื้อขาย แลกเปลี่ยนหลักทรัพย์หรือหลักประกันดังกล่าว

สำเนาถูกต้อง

7. ดำเนินกิจการร่วมกับผู้ขนส่งอื่น

(นางสาวจิรกานต์ คำหมอน)
นักวิชาการพาณิชย์ชำนาญการ

วัตถุประสงค์ของบริษัทมีจำนวน 15 ข้อ ดังต่อไปนี้

8. ทำการส่งออกหรือนำเข้ามาในราชอาณาจักรซึ่งสินค้าตามวัตถุประสงค์ของบริษัท (ก)

9. กู้ยืมเงิน หรือ ให้กู้ยืมเงินเพื่อดำเนินกิจการบริษัท รวมทั้งเพื่อการสวัสดิการของพนักงานตลอดทั้งเป็นนายหน้า ตัวแทน เพื่อการกู้เงินดังกล่าว

10. ดำเนินกิจการซื้อขาย แลกเปลี่ยนเงินตราต่างประเทศ (เมื่อได้รับอนุญาตจากกระทรวงการคลังแล้ว)

11. การจัดตั้งโรงเรียนฝึกสอน อบรม บุคคลภายนอก และพนักงานในเรื่องที่เกี่ยวเนื่องกับกิจการบริษัท

12. เป็นผู้ค้ำประกันหรือดำเนินการหรือทำสิ่งใด ๆ ที่เกี่ยวกับ หรือเพื่อให้ได้ผลตามวัตถุประสงค์ข้างต้นประการใด หรือทุกประการ

13. ประกอบกิจการผลิต รับจ้างตรวจซ่อม จ้างช่วง ซื้อขายอากาศยาน เครื่องยนต์ บริภัณฑ์ อุปกรณ์ อะไหล่และวัสดุที่เกี่ยวกับอากาศยานและเครื่องยนต์ ทั้งในส่วนที่ใช้งานภาคพื้นดินและภาคอากาศทุกชนิด เครื่องสื่อสารและอุปกรณ์อิเลคทรอนิกส์ทุกประเภท บริภัณฑ์ภาคพื้น สาธารณูปกรณ์ รถดับเพลิงและอุปกรณ์ เครื่องทุ่นแรงและสิ่งอำนวยความสะดวกเกี่ยวกับสนามบินและท่าอากาศยาน เครื่องจักร เครื่องมือเครื่องใช้ วัตถุดิบ และพัสดุอื่น ๆ ทุกชนิด

สำเนาถูกต้อง

(นางสาวจิรกานต์ คำหมอน้ำ)
นักวิชาการพาณิชย์ชำนาญการ

วัตถุประสงค์ของบริษัทมีจำนวน 15 ข้อ ดังต่อไปนี้

14. บริษัทมีสิทธิออกหุ้นโดยมีราคาสูงกว่ามูลค่าหุ้นที่ตราไว้ได้

(ง)

15. บริษัทสามารถออกหลักทรัพย์อื่นใดตามกฎหมายว่าด้วยหลักทรัพย์และตลาดหลักทรัพย์เพื่อเสนอขายแก่ประชาชน

สำเนาถูกต้อง

(นางสาวจิรกานต์ ตำหมอน)
นักวิชาการพาณิชย์ชำนาญการ

ขอรับรองว่าเป็นเอกสารที่นำส่งกรมพัฒนาธุรกิจการค้า ผ่านระบบอิเล็กทรอนิกส์

บริษัท การบินไทย จำกัด (มหาชน) และบริษัทย่อย

หมายเหตุประกอบงบการเงิน

สำหรับปีสิ้นสุดวันที่ 31 ธันวาคม 2562

(นางสาวจิรกานต์ คำหมอน)

นักวิชาการพาณิชย์ชำนาญการ

1. ข้อมูลทั่วไป

บริษัท การบินไทย จำกัด (มหาชน) ("บริษัท") จดทะเบียนจัดตั้งเป็นบริษัท มหาชน จำกัด ในประเทศไทย และเป็นบริษัทจดทะเบียนในตลาดหลักทรัพย์แห่งประเทศไทย มีที่อยู่ตามที่ได้จดทะเบียน คือ

สำนักงานใหญ่ของบริษัทตั้งอยู่เลขที่ 89 ถนนวิภาวดีรังสิต แขวงจอมพล เขตจตุจักร กรุงเทพมหานคร ประเทศไทย

ธุรกิจหลักของบริษัทคือ ธุรกิจสายการบินและหน่วยธุรกิจซึ่งเป็นกิจการที่เกี่ยวข้องโดยตรงกับการขนส่ง

ณ วันที่ 31 ธันวาคม 2562 บริษัทมีเครือข่ายเส้นทางการบินให้บริการครอบคลุม 62 จุดบินใน 31 ประเทศทั่วโลก โดยเป็น 3 จุดบินภายในประเทศ (ไม่รวมกรุงเทพมหานคร)

2. เกณฑ์ในการจัดทำงบการเงิน

การจัดทำงบการเงินรวมและงบการเงินเฉพาะบริษัทได้จัดทำขึ้นตามหลักการบัญชีที่รับรองทั่วไปภายใต้พระราชบัญญัติการบัญชี พ.ศ. 2543 ซึ่งหมายความถึงมาตรฐานการบัญชีที่ออกภายใต้พระราชบัญญัติวิชาชีพบัญชี พ.ศ. 2547 และตามข้อกำหนดของคณะกรรมการกำกับหลักทรัพย์และตลาดหลักทรัพย์ว่าด้วยการจัดทำและนำเสนอรายงานทางการเงินภายใต้พระราชบัญญัติหลักทรัพย์และตลาดหลักทรัพย์ พ.ศ. 2535

งบการเงินเฉพาะบริษัทประกอบด้วยงบการเงินบริษัท การบินไทย จำกัด (มหาชน) และกองทุนบำเหน็จพนักงานบริษัท การบินไทย จำกัด (มหาชน)

งบการเงินรวมประกอบด้วยงบการเงินเฉพาะบริษัทและบริษัทย่อยโดยบริษัทย่อยประกอบด้วยบริษัท ดังต่อไปนี้

ชื่อบริษัท	ลักษณะธุรกิจ	สถานที่หลัก ในการประกอบธุรกิจ	อัตราร้อยละของการถือหุ้น	
			2562	2561
ถือหุ้นโดยบริษัท				
1. บริษัท ไทย-อะมาดิอุส เซาท์อีสต์เอเชีย จำกัด	บริการเทคโนโลยีสารสนเทศสำหรับการเดินทางแบบครบวงจร	ไทย	55%	55%
2. บริษัท วิงแปน เซอร์วิสเซส จำกัด	บริการงานบุคลากรเฉพาะด้านให้กับบริษัท	ไทย	49%	49%
3. บริษัท ไทยไฟลท์เทรนนิ่ง จำกัด	บริการฝึกอบรมด้านการบิน	ไทย	49%	49%
4. บริษัท ไทยสมายล์แอร์เวย์ จำกัด	บริการขนส่งทางอากาศ	ไทย	100%	100%
ถือหุ้นโดยบริษัทย่อยของบริษัท				
บริษัทย่อยที่ถือหุ้นโดยบริษัท วิงแปน เซอร์วิสเซส จำกัด				
- บริษัท กัวร์เยื้องหลวง จำกัด	ประกอบธุรกิจท่องเที่ยว	ไทย	40%	49%

บธ. 08:04

กรมพัฒนาธุรกิจการค้า กระทรวงพาณิชย์ เลขที่ออกเอกสาร 1-1009-63-4-051681 วันที่ออกเอกสาร 3 ธันวาคม 2563

ขอรับรองว่าเป็นเอกสารที่นำส่งกรมพัฒนาธุรกิจการค้า ผ่านระบบอิเล็กทรอนิกส์

บริษัท ไทยสมายล์แอร์เวย์ จำกัด ได้รับใบอนุญาตประกอบกิจการขนส่งทางอากาศในการเดินอากาศ (Airline Operator License : AOL) ใบรับรองผู้ดำเนินการเดินอากาศ (Airline Operator Certificate : AOC) และรหัสสายการบิน (Airline Designator Code) จาก IATA เมื่อวันที่ 18 มกราคม, 31 มีนาคม และ 1 เมษายน 2557 ตามลำดับ ทั้งนี้ บริษัท ไทยสมายล์แอร์เวย์ จำกัด ได้เริ่มดำเนินธุรกิจ เมื่อวันที่ 10 เมษายน 2557

(นางสาวจิรกานต์ ดำหมอน)
นักวิชาการพาณิชย์ชำนาญการ

บริษัทย่อยเป็นกิจการที่อยู่ภายใต้การควบคุมของบริษัท การควบคุมเกิดขึ้นเมื่อบริษัทมีอำนาจควบคุมทั้งทางตรงหรือทางอ้อม ในการกำหนดนโยบายทางการเงิน และการดำเนินงานของบริษัทย่อยนั้น และรายการบัญชีที่เป็นสาระสำคัญที่เกิดขึ้นระหว่างบริษัทใหญ่และบริษัทย่อยได้ถูกหักกลบลบกันในการจัดทำงบการเงินรวม

งบการเงินฉบับภาษาอังกฤษแปลจากงบการเงินที่เป็นภาษาไทย ในกรณีที่มีเนื้อความขัดแย้งกันหรือมีการตีความในสองภาษาแตกต่างกัน ให้ใช้งบการเงินฉบับภาษาไทยเป็นหลัก

งบการเงินนี้ได้จัดทำขึ้นโดยใช้เกณฑ์ราคาทุนเดิมในการวัดมูลค่าขององค์ประกอบของงบการเงิน เว้นแต่จะได้เปิดเผยเป็นอย่างอื่นในนโยบายการบัญชี

3. มาตรฐานการรายงานทางการเงินที่จะมีผลบังคับใช้ในอนาคต

มาตรฐานการรายงานทางการเงิน ที่มีผลบังคับใช้สำหรับรอบระยะเวลาบัญชีที่เริ่มในหรือหลังวันที่ 1 มกราคม 2563 เป็นต้นไป

มาตรฐานการบัญชี ฉบับที่ 1	เรื่อง การนำเสนองบการเงิน
มาตรฐานการบัญชี ฉบับที่ 2	เรื่อง สินค้าคงเหลือ
มาตรฐานการบัญชี ฉบับที่ 7	เรื่อง งบกระแสเงินสด
มาตรฐานการบัญชี ฉบับที่ 8	เรื่อง นโยบายการบัญชี การเปลี่ยนแปลงประมาณการทางบัญชีและข้อผิดพลาด
มาตรฐานการบัญชี ฉบับที่ 10	เรื่อง เหตุการณ์ภายหลังรอบระยะเวลารายงาน
มาตรฐานการบัญชี ฉบับที่ 12	เรื่อง ภาษีเงินได้
มาตรฐานการบัญชี ฉบับที่ 16	เรื่อง ที่ดิน อาคารและอุปกรณ์
มาตรฐานการบัญชี ฉบับที่ 19	เรื่อง ผลประโยชน์ของพนักงาน
มาตรฐานการบัญชี ฉบับที่ 20	เรื่อง การบัญชีสำหรับเงินอุดหนุนจากรัฐบาลและการเปิดเผยข้อมูลเกี่ยวกับความช่วยเหลือจากรัฐบาล
มาตรฐานการบัญชี ฉบับที่ 21	เรื่อง ผลกระทบจากการเปลี่ยนแปลงของอัตราแลกเปลี่ยนเงินตราต่างประเทศ
มาตรฐานการบัญชี ฉบับที่ 23	เรื่อง ต้นทุนการกู้ยืม
มาตรฐานการบัญชี ฉบับที่ 24	เรื่อง การเปิดเผยข้อมูลเกี่ยวกับบุคคลหรือกิจการที่เกี่ยวข้องกัน
มาตรฐานการบัญชี ฉบับที่ 26	เรื่อง การบัญชีและการรายงานโครงการผลประโยชน์เมื่อออกจากงาน
มาตรฐานการบัญชี ฉบับที่ 27	เรื่อง งบการเงินเฉพาะกิจการ
มาตรฐานการบัญชี ฉบับที่ 28	เรื่อง เงินลงทุนในบริษัทร่วม และการร่วมค้า

บธ. 08:04

ขอรับรองว่าเป็นเอกสารที่นำส่งกรมพัฒนาธุรกิจการค้า ผ่านระบบอิเล็กทรอนิกส์

มาตรฐานการบัญชี ฉบับที่ 29	เรื่อง การรายงานทางการเงินในสภาพเศรษฐกิจที่เงินเฟ้อรุนแรง
มาตรฐานการบัญชี ฉบับที่ 32	เรื่อง การแสดงรายการเครื่องมือทางการเงิน
มาตรฐานการบัญชี ฉบับที่ 33	เรื่อง กำไรต่อหุ้น
มาตรฐานการบัญชี ฉบับที่ 34	เรื่อง การรายงานทางการเงินระหว่างกาล
มาตรฐานการบัญชี ฉบับที่ 36	เรื่อง การด้อยค่าของสินทรัพย์
มาตรฐานการบัญชี ฉบับที่ 37	เรื่อง ประมาณการหนี้สิน หนี้สินที่อาจเกิดขึ้น และสินทรัพย์ที่อาจเกิดขึ้น
มาตรฐานการบัญชี ฉบับที่ 38	เรื่อง สินทรัพย์ไม่มีตัวตน
มาตรฐานการบัญชี ฉบับที่ 40	เรื่อง อสังหาริมทรัพย์เพื่อการลงทุน
มาตรฐานการบัญชี ฉบับที่ 41	เรื่อง เกษตรกรรม
มาตรฐานการรายงานทางการเงิน ฉบับที่ 1	เรื่อง การนำมาตรฐานการรายงานทางการเงินมาใช้เป็นครั้งแรก
มาตรฐานการรายงานทางการเงิน ฉบับที่ 2	เรื่อง การจ่ายโดยใช้หุ้นเป็นฐานค่า
มาตรฐานการรายงานทางการเงิน ฉบับที่ 3	เรื่อง การรวมธุรกิจ
มาตรฐานการรายงานทางการเงิน ฉบับที่ 4	เรื่อง สัญญาประกันภัย
มาตรฐานการรายงานทางการเงิน ฉบับที่ 5	เรื่อง สินทรัพย์ไม่หมุนเวียนที่ถือไว้เพื่อขายและการดำเนินงานที่ยกเลิก
มาตรฐานการรายงานทางการเงิน ฉบับที่ 6	เรื่อง การสำรวจและประเมินค่าแหล่งทรัพยากรแร่
มาตรฐานการรายงานทางการเงิน ฉบับที่ 7	เรื่อง การเปิดเผยข้อมูลเครื่องมือทางการเงิน
มาตรฐานการรายงานทางการเงิน ฉบับที่ 8	เรื่อง ส่วนงานดำเนินงาน
มาตรฐานการรายงานทางการเงิน ฉบับที่ 9	เรื่อง เครื่องมือทางการเงิน
มาตรฐานการรายงานทางการเงิน ฉบับที่ 10	เรื่อง งบการเงินรวม
มาตรฐานการรายงานทางการเงิน ฉบับที่ 11	เรื่อง การร่วมการงาน
มาตรฐานการรายงานทางการเงิน ฉบับที่ 12	เรื่อง การเปิดเผยข้อมูลเกี่ยวกับส่วนได้เสียในกิจการอื่น
มาตรฐานการรายงานทางการเงิน ฉบับที่ 13	เรื่อง การวัดมูลค่ายุติธรรม
มาตรฐานการรายงานทางการเงิน ฉบับที่ 15	เรื่อง รายได้จากสัญญาที่ทำกับลูกค้า
มาตรฐานการรายงานทางการเงิน ฉบับที่ 16	เรื่อง สัญญาเช่า
การตีความมาตรฐานการบัญชี ฉบับที่ 10	เรื่อง ความช่วยเหลือจากรัฐบาล - กรณีที่ไม่มีความเกี่ยวข้องอย่างเฉพาะเจาะจงกับกิจกรรมดำเนินงาน
การตีความมาตรฐานการบัญชี ฉบับที่ 25	เรื่อง ภาษีเงินได้ - การเปลี่ยนแปลงสถานภาพทางภาษีของกิจการหรือของผู้ถือหุ้น
การตีความมาตรฐานการบัญชี ฉบับที่ 29	เรื่อง การเปิดเผยข้อมูลของข้อตกลงสัมปทานบริการ
การตีความมาตรฐานการบัญชี ฉบับที่ 32	เรื่อง สินทรัพย์ไม่มีตัวตน - ต้นทุนเว็บไซต์
การตีความมาตรฐานการรายงานทางการเงิน ฉบับที่ 1	เรื่อง การปรับปรุงหนี้สินที่เกิดขึ้นจากการรื้อถอน การบูรณะ และหนี้สินที่มีลักษณะคล้ายคลึงกัน

(นางสาวจิรศานต์ ดำหมอน)
นักวิชาการพาณิชย์ชำนาญการ

ขอรับรองว่าเป็นเอกสารที่นำส่งกรมพัฒนาธุรกิจการค้า ผ่านระบบอิเล็กทรอนิกส์

.....

(นางสาวจิรกานต์ ดำหมอน)

นักวิชาการพาณิชย์ชำนาญการ

การตีความมาตรฐานการรายงานทางการเงิน ฉบับที่ 5	เรื่อง สิทธิในส่วนได้เสียจากกองทุนการรื้อถอน การบูรณะและการปรับปรุงสภาพแวดล้อม
การตีความมาตรฐานการรายงานทางการเงิน ฉบับที่ 7	เรื่อง การปรับปรุงย้อนหลังภายใต้มาตรฐานการบัญชี ฉบับที่ 29 เรื่อง การรายงานทางการเงิน ในสภาพเศรษฐกิจที่เงินเฟ้อรุนแรง
การตีความมาตรฐานการรายงานทางการเงิน ฉบับที่ 10	เรื่อง การรายงานทางการเงินระหว่างกาลและการด้อยค่า
การตีความมาตรฐานการรายงานทางการเงิน ฉบับที่ 12	เรื่อง ข้อตกลงสัมปทานบริการ
การตีความมาตรฐานการรายงานทางการเงิน ฉบับที่ 14	เรื่อง ข้อจำกัดสินทรัพย์ตามโครงการผลประโยชน์ ข้อกำหนดเงินทุนขั้นต่ำและปฏิสัมพันธ์ของรายการเหล่านี้ สำหรับมาตรฐานการบัญชี ฉบับที่ 19 เรื่อง ผลประโยชน์ของพนักงาน
การตีความมาตรฐานการรายงานทางการเงิน ฉบับที่ 16	เรื่อง การป้องกันความเสี่ยงของเงินลงทุนสุทธิในหน่วยงานต่างประเทศ
การตีความมาตรฐานการรายงานทางการเงิน ฉบับที่ 17	เรื่อง การจ่ายสินทรัพย์ที่ไม่ใช่เงินสดให้เจ้าของ
การตีความมาตรฐานการรายงานทางการเงิน ฉบับที่ 19	เรื่อง การชำระหนี้สินทางการเงินด้วยตราสารทุน
การตีความมาตรฐานการรายงานทางการเงิน ฉบับที่ 20	เรื่อง ต้นทุนการเปิดหน้าดินในช่วงการผลิตสำหรับเหมืองผิวดิน
การตีความมาตรฐานการรายงานทางการเงิน ฉบับที่ 21	เรื่อง เงินที่นำส่งรัฐ
การตีความมาตรฐานการรายงานทางการเงิน ฉบับที่ 22	เรื่อง รายการที่เป็นเงินตราต่างประเทศ และสิ่งตอบแทนรับหรือจ่ายล่วงหน้า
การตีความมาตรฐานการรายงานทางการเงิน ฉบับที่ 23	เรื่อง ความไม่แน่นอนเกี่ยวกับวิธีการทางภาษีเงินได้

มาตรฐานการรายงานทางการเงินดังกล่าวส่วนใหญ่จะไม่มีผลกระทบอย่างมีสาระสำคัญต่องบการเงินเมื่อนำมาถือปฏิบัติ อย่างไรก็ตามมาตรฐานการรายงานทางการเงินฉบับใหม่ที่จะมีผลกระทบอย่างเป็นสาระสำคัญสามารถสรุปได้ดังนี้

ฉบ

กรมพัฒนาธุรกิจการค้า
กระทรวงพาณิชย์
เลขที่ออกเอกสาร 1-1009-63-4-051681 วันที่ออกเอกสาร 3 ธันวาคม 2563

ขอรับรองว่าเป็นเอกสารที่นำส่งกรมพัฒนาธุรกิจการค้า ผ่านระบบอิเล็กทรอนิกส์
(นางสาวจิรกานต์ คำหมอน)
นักวิชาการพาณิชย์ชำนาญการ

8.24 รายได้อื่น ๆ

หน่วย : ล้านบาท

รายการ	งบการเงินรวม		งบการเงินเฉพาะบริษัท	
	2562	2561	2562	2561
กำไรจากการจำหน่ายทรัพย์สิน	-	786.57	-	786.57
เงินปันผลจากบริษัทย่อย บริษัทร่วม และบริษัทอื่น	1.18	1.20	331.77	346.16
รายได้จากการให้บริการอื่นของฝ่ายซ่อมบำรุงอากาศยาน	666.99	566.22	666.99	566.22
รายได้ค่าปรับจากการส่งมอบเครื่องบินล่าช้า	-	133.24	-	133.24
รายได้ค่าปรับอื่น ๆ	146.45	393.06	146.45	393.06
รายได้จากการให้บริการห้องรับรองลูกค้า	94.91	116.80	94.91	116.80
รายได้จากการให้บริการสายการบินไทยสมายล์	-	-	42.61	53.78
รายได้ค่าบริหารจัดการที่สนามบินสุวรรณภูมิ	77.63	67.36	77.63	67.36
รายได้ค่าบริการผู้โดยสารสายการบินอื่นที่สนามบินสุวรรณภูมิ	89.42	106.73	89.42	106.73
รายได้จากการให้บริการ Internet บนเครื่องบิน	26.19	16.61	26.19	16.61
รายได้จากการจำหน่ายเงินลงทุน	-	656.96	-	697.50
รายได้เงินชดเชยจากการประกันภัยทรัพย์สิน และประกันภัยบุคคล	92.00	263.46	92.00	263.46
รายได้จากค่าธรรมเนียมสนามบินที่เรียกเก็บผู้โดยสาร	1,976.56	-	1,976.56	-
อื่น ๆ	594.92	426.35	554.26	426.47
รวม	3,766.25	3,534.58	4,098.79	3,973.96

ในงวดปีบัญชีนี้บริษัทได้ปรับปรุงบัญชีหนี้สินค่าธรรมเนียมสนามบินมารับรู้เป็นรายได้อื่น ๆ (รายได้จากค่าธรรมเนียมสนามบินที่เรียกเก็บผู้โดยสาร) จำนวนเงิน 1,976.56 ล้านบาท ซึ่งเป็นข้อผิดพลาดที่ไม่มีสาระสำคัญในงวดก่อน ๆ ตามที่ได้อธิบายในหมายเหตุประกอบงบการเงินข้อ 4.1

8.25 ค่าใช้จ่ายผลประโยชน์พนักงาน

หน่วย : ล้านบาท

รายการ	งบการเงินรวม		งบการเงินเฉพาะบริษัท	
	2562	2561	2562	2561
ค่าใช้จ่ายบุคลากร	27,865.51	30,073.47	27,134.28	29,228.68
ผลประโยชน์พนักงาน	3,216.99	713.90	3,170.18	652.78
ค่าตอบแทนผู้บริหารบริษัท	71.85	68.36	65.54	61.07
ค่าตอบแทนกรรมการบริษัท	17.30	18.88	14.50	15.67
รวม	31,171.65	30,874.61	30,384.50	29,958.20

ตามกฎหมายว่าด้วยหลักทรัพย์และตลาดหลักทรัพย์ ผู้บริหาร หมายถึง กรรมการผู้จัดการบริษัท ผู้บริหารบริษัท 4 รายแรก และผู้ดำรงตำแหน่งเทียบเท่าผู้บริหารรายที่ 4 ทุกราย ต่อจากกรรมการผู้จัดการบริษัท โดยรวมผู้บริหารบริษัทในสายงานบัญชีหรือการเงินบางคน

ในงวดปีบัญชีนี้บริษัทได้ปรับปรุงรายการค่าใช้จ่ายเงินทดแทนวันหยุดประจำปีที่รับรู้รายการเป็นค่าใช้จ่ายบุคลากรในงบการเงินปีที่ผ่านมา จำนวนเงิน 1,261.53 ล้านบาท โดยปรับลดค่าใช้จ่ายบุคลากรในงวดปีนี้ ซึ่งเป็นข้อผิดพลาดที่ไม่มีสาระสำคัญในงวดก่อน ๆ ตามที่ได้อธิบายในหมายเหตุประกอบงบการเงินข้อ 4.2

ผลประโยชน์พนักงานสำหรับปีสิ้นสุดวันที่ 31 ธันวาคม 2562 ได้รวมต้นทุนบริการในอดีตตามประกาศคณะกรรมการแรงงานรัฐวิสาหกิจสัมพันธ์ เรื่อง มาตรฐานขั้นต่ำของสภาพการจ้างในรัฐวิสาหกิจ (ฉบับที่ 4) จำนวนเงิน 2,689.13 ล้านบาท ตามที่ได้อธิบายในหมายเหตุประกอบงบการเงินข้อ 8.19

ขอรับรองความถูกต้องของข้อมูลที่นำส่งกรมพัฒนาธุรกิจการค้า ผ่านระบบอิเล็กทรอนิกส์

(นางสาวรัชกานต์ สาหมอน)
นักวิชาการพาณิชย์ชำนาญการ

หน่วย : ล้านบาท

รายการ	2562		2561	
	จำนวน	จำนวนเงิน	จำนวน	จำนวนเงิน
เครื่องบิน	15	381.32	19	3,064.02
เครื่องยนต์	10	74.39	10	85.95
รวม		455.71		3,149.97

ผลขาดทุนจากการด้อยค่าเครื่องบินและเครื่องยนต์อะไหล่ในงบกำไรขาดทุนเบ็ดเสร็จ สำหรับปีสิ้นสุดวันที่ 31 ธันวาคม 2562 จำนวนเงิน 455.71 ล้านบาท ประกอบด้วยผลขาดทุนจากการด้อยค่าเครื่องบิน A300-600 จำนวน 1 ลำ A330-300 จำนวน 4 ลำ, A340-500 จำนวน 3 ลำ, A340-600 จำนวน 2 ลำ, B737-400 จำนวน 3 ลำ และ B747-400 จำนวน 2 ลำ รวม 15 ลำ จำนวนเงิน 381.32 ล้านบาท และผลขาดทุนจากการด้อยค่าเครื่องยนต์อะไหล่ PW4158 จำนวน 5 เครื่องยนต์ TRENT553 จำนวน 1 เครื่องยนต์ TRENT556 จำนวน 2 เครื่องยนต์ CFM56-3C1 จำนวน 2 เครื่องยนต์ รวม 10 เครื่องยนต์ จำนวนเงิน 74.39 ล้านบาท

8.27 ค่าใช้จ่ายอื่น

หน่วย : ล้านบาท

รายการ	งบการเงินรวม		งบการเงินเฉพาะบริษัท	
	2562	2561	2562	2561
ค่าเช่าสำนักงานและสายการบูปโภค	2,554.69	2,511.05	2,554.69	2,511.05
ค่าเครื่องใช้สำนักงาน	133.15	155.16	133.15	155.16
ค่าซ่อมแซมอาคารและอุปกรณ์	624.65	689.49	624.65	689.49
ค่าจ้างแรงงานภายนอก	2,124.68	2,020.61	2,124.68	2,020.61
ค่าที่ปรึกษาและบริการ	587.92	636.39	587.92	636.39
ค่าตัดบัญชีการป้องกันการค้าที่ไม่เป็นธรรม	4.72	38.65	4.72	38.65
ค่าเช่าและบำรุงรักษาอุปกรณ์คอมพิวเตอร์	626.49	674.99	626.49	674.99
ค่าเช่าเครื่องมืออุปกรณ์สื่อสารและอุปกรณ์สำนักงาน	232.07	230.97	232.07	230.97
ค่าเดินทางและยานพาหนะ	530.42	567.23	530.42	567.23
ค่าสิทธิประโยชน์	398.72	419.51	398.72	419.51
ค่าเลี้ยงรับรองลูกค้า	327.29	342.16	327.29	342.16
ค่าเผื่ออะไหล่เครื่องบินที่เสื่อมสภาพและไม่ได้ใช้งาน	156.87	403.47	156.87	403.47
ค่าใช้บริการระวางขนส่งสินค้าพัสดุภัณฑ์	209.86	222.64	209.86	222.64
ค่าใช้จ่ายร่วมลงทุนในกลุ่ม STAR ALLIANCE	56.26	53.83	56.26	53.83
ภาษีการค้าและภาษีโรงเรือน	224.56	244.27	224.56	244.27
หนี้สูญและหนี้สงสัยจะสูญ	62.28	176.39	62.35	176.19
ค่าบริการในการใช้ระบบ IT HOSTING	96.92	79.62	96.92	79.62
ค่าปรับและดอกเบี้ย	107.70	33.47	107.70	33.47
ค่ากองทุนส่งเสริมและพัฒนาคุณภาพชีวิตคนพิการ	20.46	21.56	20.46	21.56
ค่าขนส่งทางบก ทางเรือ ทางอากาศ	126.24	132.15	126.24	132.15
ขาดทุนจากการจำหน่ายทรัพย์สิน	28.55	-	28.30	-
อื่น ๆ	805.62	589.59	257.43	166.26
รวม	10,040.13	10,243.20	9,491.95	9,819.67

สำเนาคู่ฉบับ



เงื่อนไขในการอนุญาต
ใบอนุญาตการให้บริการอินเทอร์เน็ตแบบที่หนึ่ง

ออกให้แก่

บริษัท การบินไทย จำกัด (มหาชน)

ใบอนุญาตเลขที่ NTC/MM/INT/ISP/I/001/2557

วันที่ได้รับอนุญาต	๗	มกราคม ๒๕๕๗
วันที่อนุญาตให้ต่ออายุ	๗	มกราคม ๒๕๖๒
วันที่ใบอนุญาตหมดอายุ	๖	มกราคม ๒๕๖๗

สำนักงานคณะกรรมการกิจการโทรคมนาคมแห่งชาติ กสทช.

ภาคผนวก ก
สักษณะและประเภทการให้บริการอินเทอร์เน็ตแบบที่หนึ่งที่ได้รับอนุญาต

ผู้รับใบอนุญาตสามารถให้บริการอินเทอร์เน็ต (Internet Service) ภายใต้ขอบเขตของใบอนุญาตการให้บริการอินเทอร์เน็ต แบบที่หนึ่ง ประเภทไม่มีโครงข่ายโทรคมนาคมเป็นของตนเอง (เช่าใช้ผ่านโครงข่ายโทรคมนาคมของผู้ให้บริการอื่น) โดยต้องเป็นการให้บริการอินเทอร์เน็ตแก่ลูกค้า (End User) โดยตรง ทั้งนี้ เฉพาะบริการอินเทอร์เน็ต ดังต่อไปนี้

๑. บริการอินเทอร์เน็ตแบบ Narrowband (Dial-Up Modem) โดยเชื่อมต่ออินเทอร์เน็ตผ่านสายโทรศัพท์ในโครงข่ายโทรศัพท์พื้นฐาน (PSTN)

๒. บริการอินเทอร์เน็ตแบบ Broadband (Dial-Up Modem) โดยเชื่อมต่ออินเทอร์เน็ตผ่านสายโทรศัพท์ในโครงข่ายระบบดิจิตอล (ISDN)

๓. บริการอินเทอร์เน็ตแบบ xDSL (xDSL Modem) โดยเชื่อมต่ออินเทอร์เน็ตผ่านสายโทรศัพท์ในโครงข่ายโทรศัพท์พื้นฐาน (PSTN)

๔. บริการอินเทอร์เน็ตแบบสายเช่า (Leased Line) เฉพาะส่วนที่ผู้รับใบอนุญาตขอเช่าใช้โครงข่ายโทรคมนาคมจากผู้ให้บริการโครงข่ายโทรคมนาคม เพื่อนำไปให้บริการต่อลูกค้าของผู้รับใบอนุญาตอีกต่อหนึ่ง โดยผู้ขอใบอนุญาตไม่มีอำนาจควบคุม/ครอบครองใด ๆ ทั้งสิ้นเหนือโครงข่ายโทรคมนาคมดังกล่าว รวมถึงไม่มีอำนาจควบคุมเรื่องการปล่อยหรือตัดสัญญาณด้วย

๕. บริการอินเทอร์เน็ตแบบ WiFi

๕.๑ ย่านความถี่วิทยุ ๒.๔ กิกะเฮิรตซ์ กำลังส่งออกอากาศสมมูลแบบไอโซทรอปิก (Equivalent Isotropically Radiated Power : E.I.R.P.) ไม่เกิน ๑๐๐ มิลลิวัตต์

๕.๒ ย่านความถี่วิทยุ ๕.๑๕๐ – ๕.๓๕๐ กิกะเฮิรตซ์ กำลังส่งออกอากาศสมมูลแบบไอโซทรอปิก (Equivalent Isotropically Radiated Power : E.I.R.P.) ไม่เกิน ๐.๒ วัตต์

๕.๓ ย่านความถี่วิทยุ ๕.๔๗๐ – ๕.๗๒๕ กิกะเฮิรตซ์ กำลังส่งออกอากาศสมมูลแบบไอโซทรอปิก (Equivalent Isotropically Radiated Power : E.I.R.P.) ไม่เกิน ๑ วัตต์

๕.๔ ย่านความถี่วิทยุ ๕.๗๒๕ – ๕.๘๕๐ กิกะเฮิรตซ์ กำลังส่งออกอากาศสมมูลแบบไอโซทรอปิก (Equivalent Isotropically Radiated Power : E.I.R.P.) ไม่เกิน ๑ วัตต์

๖. บริการอินเทอร์เน็ตแบบให้บริการผ่านโครงข่ายคลื่นความถี่ ได้แก่ โครงข่ายโทรศัพท์เคลื่อนที่ระบบรวงผึ้ง (Cellular) และโครงข่ายโทรคมนาคมพื้นฐานใช้งานนอกสถานที่ FCT ในลักษณะเคลื่อนที่ (Mobility)

๗. บริการเสียงผ่านการให้บริการอินเทอร์เน็ต (Voice over Internet Protocol หรือ Internet telephony) เฉพาะการให้บริการจากคอมพิวเตอร์ถึงคอมพิวเตอร์ และคอมพิวเตอร์ถึงเครื่องโทรศัพท์ที่ไม่มีการใช้เลขหมายโทรศัพท์ในการให้บริการ

๘. บริการอื่นๆ ได้แก่ Web Hosting, Mail Hosting, Dedicated Server, Co-Location, Back Up Server และ Virtual Private Server

๙. บริการอินเทอร์เน็ตบนเครื่องบินโดยสาร

ทั้งนี้ ขอบข่ายที่ได้รับอนุญาตไม่รวมถึงสักษณะและประเภทการให้บริการ ดังต่อไปนี้

๑) บริการศูนย์ข้อมูล (Data Center) เว้นแต่จะได้รับใบอนุญาตการให้บริการอินเทอร์เน็ตแบบที่สอง

๒) บริการที่มีลักษณะเป็นกิจการกระจายเสียงและกิจการโทรทัศน์ (Broadcasting)

หมายเหตุ : ผู้รับใบอนุญาตให้บริการในรายการที่ ๙.

เงื่อนไขเพิ่มเติมสำหรับผู้รับใบอนุญาต

๑) บริการเสียงผ่านการให้บริการอินเทอร์เน็ต

๑.๑) ห้ามผู้รับใบอนุญาตใช้เลขหมายโทรคมนาคมพิเศษ (เลขหมายโทรคมนาคมสำหรับบริการเรียกออกต่างประเทศ (International Access Number)) ของผู้รับใบอนุญาตรายอื่นที่ได้รับการจัดสรรจากคณะกรรมการในการให้บริการโทรศัพท์ระหว่างประเทศของตนเอง

๑.๒) หากผู้รับใบอนุญาตประสงค์จะใช้เครื่องหมาย "+" แทนการเรียกออกเพื่อเชื่อมต่อไปยังการให้บริการของตนเอง จะต้องเจรจาตกลงกับผู้ให้บริการโทรศัพท์เคลื่อนที่ และ/หรือ ผู้ให้บริการโทรศัพท์ระหว่างประเทศ (IDD) ก่อนการให้บริการ และผู้รับใบอนุญาตจะต้องชี้แจงข้อมูลที่ชัดเจนให้ผู้ใช้บริการ เพื่อมิให้เกิดความเข้าใจผิดว่าเป็นการใช้บริการของผู้ให้บริการโทรศัพท์ระหว่างประเทศรายใดรายหนึ่งด้วย

๒) บริการอินเทอร์เน็ตแบบ WiFi

๒.๑) ผู้รับใบอนุญาตสามารถใช้งานความถี่วิทยุเฉพาะช่วง ๕.๗๒๕ – ๕.๘๕๐ GHz โดยมีกำลังส่ง (E.I.R.P.) ไม่เกิน ๑ วัตต์เท่านั้น ในลักษณะของช่ายเชื่อมโยง Point to Point หรือ Point to Multipoint เชื่อมต่อจากจุดหนึ่งไปยังอีกจุดหนึ่งเพื่อกระจายสัญญาณการให้บริการอินเทอร์เน็ต โดยไม่อนุญาตให้ใช้ความถี่วิทยุในช่วงอื่นในข้อ ๕.๑ – ๕.๔ ในลักษณะช่ายเชื่อมโยง (Link)

๒.๒) การอนุญาตใช้งานความถี่วิทยุข้างต้นไม่รวมถึงการใช้งานเป็นช่ายเชื่อมโยง (Link) หรือนำไปใช้งานทดแทนบริการเชื่อมโยงระบบ Microwave link ซึ่งเป็นการให้บริการเชื่อมโยงโครงข่ายในกิจการวิทยุคมนาคมประจำที่ (Fixed Service) โดยการใช้งานในลักษณะดังกล่าว ผู้ใช้งานหรือผู้รับใบอนุญาตจะต้องได้รับการจัดสรรคลื่นความถี่ตามแผนความถี่วิทยุกิจการประจำที่ ตามหลักเกณฑ์และวิธีการที่คณะกรรมการกำหนด

๒.๓) ผู้รับใบอนุญาตจะต้องแจ้งรายละเอียดตำแหน่งสถานที่ติดตั้งอุปกรณ์ให้บริการอินเทอร์เน็ตแบบ WiFi ที่ใช้งานในลักษณะ Point to Point หรือ Point to Multipoint สำหรับการให้บริการให้แก่สำนักงานทราบก่อนเริ่มให้บริการ

๒.๔) การใช้งานความถี่วิทยุย่าน ๒.๔ GHz และ ๕ GHz สำหรับการให้บริการอินเทอร์เน็ตจะไม่ได้รับการคุ้มครองการรบกวน และหากมีการรบกวนช่ายการสื่อสารอื่นที่ได้รับอนุญาตให้ใช้คลื่นความถี่ จะต้องแก้ไขหรือหยุดการใช้งานทันที

ภาคผนวก ข
ระยะเวลาการให้บริการและพื้นที่การให้บริการ

๑. ระยะเวลาการให้บริการ

ผู้รับใบอนุญาตต้องดำเนินการให้บริการตามขอบเขตที่ได้รับอนุญาตอย่างต่อเนื่อง จนกว่าจะสิ้นสุดการอนุญาต

๒. พื้นที่การให้บริการ

ผู้รับใบอนุญาตให้บริการอินเทอร์เน็ตเฉพาะบนเครื่องบินโดยสาร

สำนักงาน กสทช.

ภาคผนวก จ
มาตรฐาน และคุณภาพการให้บริการ (แผนหรือมาตรการรักษาความปลอดภัย ความน่าเชื่อถือของโครงข่าย (Network Security Plan and Reliability Plan) และการคุ้มครองผู้ใช้บริการ)

๑. มาตรการการรักษาความปลอดภัยของโครงข่าย (Network Security Plan)

๑.๑ ข้อกำหนด

ผู้รับใบอนุญาตต้องจัดให้มีแผนการจัดเก็บข้อมูลการให้บริการทั้งหมดในระบบฐานข้อมูล (Database Management) ที่สามารถบริหารจัดการได้ตลอดเวลา และเพื่อประโยชน์ในการให้บริการที่ดีกับผู้ใช้บริการ ผู้รับใบอนุญาตต้องจัดให้มีระบบป้องกันการเข้าใช้ข้อมูลจากผู้ใช้งาน รวมถึงการจัดเตรียมความพร้อมของระบบเครือข่าย ดังนี้

๑) การเข้าถึงอุปกรณ์เครือข่ายที่ติดตั้งอยู่ทั้งหมดในระบบที่ให้บริการ จะต้องผ่านระบบ Access Control เพื่อเป็นการป้องกันบุคคลภายนอกเข้าไปใช้งานโดยไม่ได้รับอนุญาต และต้องจัดให้พนักงานเฉพาะกลุ่มของผู้รับใบอนุญาตที่เกี่ยวข้องสามารถเข้าปฏิบัติงานได้เท่านั้น

๒) จัดให้มีการดูแลระบบ (Administrative) โดยพนักงานที่ได้รับการพิจารณาให้มีหน้าที่รับผิดชอบดูแลระบบเท่านั้น และกำหนด Username และ Password ในการเข้าใช้งานด้วย

๓) กำหนดระดับชั้นของพนักงานที่สามารถสืบค้นข้อมูลลูกค้าเพื่อเข้าไปใช้งานข้อมูลจาก แต่ละหน่วยงาน

๔) จัดทำระบบศูนย์สำรองข้อมูลไว้ที่อีกสถานที่หนึ่งซึ่งเป็นที่ตั้งของระบบหลัก เพื่อใช้งานทดแทนกันได้เมื่อเกิดปัญหาที่ไม่สามารถเข้าทำงานกับระบบหลักได้

๕) จัดให้มีอุปกรณ์สำรองไว้ที่ แผงวงจรต่าง ๆ ของอุปกรณ์เครือข่าย อุปกรณ์กำเนิดกระแสไฟฟ้ากรณีเกิดเหตุขัดข้องของระบบไฟฟ้าเป็นเวลานาน ระบบกู้คืนข้อมูลด้าน Configuration ของเครือข่ายระบบสื่อสาร รวมถึงโปรแกรมต่าง ๆ ในระบบ Network Monitoring

๖) จัดให้มีส่วนเพิ่มความสามารถของอุปกรณ์เครือข่ายที่ให้บริการ ให้สามารถตรวจสอบและป้องกันการโจมตีหรือกระทำที่ทำให้เครือข่ายให้บริการไม่ได้จากบุคคลผู้ไม่หวังดี และให้ทำการปรับปรุง Software ที่ใช้งานให้ทันสมัยเสมอ

๒. มาตรการรักษาความน่าเชื่อถือของโครงข่าย (Network Reliability Plan)

๒.๑ ข้อกำหนด

ผู้รับใบอนุญาตต้องจัดให้มีแผนหรือมาตรการรักษาความน่าเชื่อถือของโครงข่ายที่ครอบคลุมประเด็น ดังต่อไปนี้

๑) ผู้รับใบอนุญาตต้องออกแบบโครงข่ายให้มีระบบสำรองทุกเส้นทางเพื่อให้บริการได้อย่างต่อเนื่องในกรณีที่เกิดความเสียหายในเส้นทางหลัก

๒) ผู้รับใบอนุญาตต้องจัดให้มีศูนย์ปฏิบัติการเครือข่ายสำรองไว้ ณ สถานที่ต่าง ๆ กัน เพื่อให้พนักงานสามารถเข้าปฏิบัติหน้าที่ได้ทันที ในกรณีที่ศูนย์ปฏิบัติการหลัก ๒๔ ชั่วโมง เกิดเหตุขัดข้อง

๓) ผู้รับใบอนุญาตต้องจัดให้มีกองงานที่พร้อมปฏิบัติการตลอด ๒๔ ชั่วโมง เพื่อเข้าปฏิบัติภารกิจต่าง ๆ ให้ยังคงดำเนินต่อไปได้ในกรณีที่เกิดเหตุขัดข้องต่าง ๆ อันอาจทำให้บริการไม่สามารถดำเนินต่อไปได้

๔) ผู้รับใบอนุญาตต้องจัดให้มีการบำรุงรักษาเชิงป้องกันแก่ระบบเครือข่ายที่ให้บริการเพื่อเป็นการป้องกันเหตุขัดข้องที่อาจจะเกิดขึ้นในอนาคต

๓. มาตรการคุ้มครองผู้ใช้บริการ

๓.๑ ข้อกำหนด

ผู้รับใบอนุญาตต้องจัดให้มีมาตรการคุ้มครองผู้ใช้บริการอย่างน้อย ดังนี้

๑) ระบบ Call Center หรือคอยรับแจ้งปัญหาการใช้งานต่าง ๆ จากผู้ใช้บริการ เพื่อเป็นข้อมูลอีกช่องทางหนึ่งในการตรวจสอบข้อผิดพลาดของระบบ หรือ

๒) การให้บริการหลังการขายโดยจัดให้มีศูนย์บริการลูกค้า (Customer Service Center) สำหรับให้บริการลูกค้าอย่างต่อเนื่องตลอด ๒๔ ชั่วโมง โดยมีเจ้าหน้าที่ในการรับเรื่องร้องเรียนจากผู้ใช้บริการเพื่อทำการแก้ไขปัญหาที่เกิดขึ้นได้ทันที หรือ

๓) มาตรการคุ้มครองผู้ใช้บริการอื่น ๆ ที่เหมาะสม

สำเนาถูกต้อง สำนักงาน กสทช.

ภาคผนวก ฉ
เหตุฉุกเฉินและภัยพิบัติ

๑. ข้อกำหนด

ภายใต้เงื่อนไขข้อ ๑๕ ให้ผู้รับใบอนุญาตปฏิบัติตามหลักเกณฑ์และวิธีการที่คณะกรรมการกำหนด ดังนี้

๑) เมื่อพบเหตุการณ์ฉุกเฉินและภัยพิบัติ เช่น การพบวัตถุระเบิด แผ่นดินไหว ไฟไหม้ จลาจล อุทกภัย หรือเหตุการณ์อื่นๆ ตามที่คณะกรรมการกำหนด ซึ่งมีผลกระทบต่อการประกอบกิจการโทรคมนาคมของผู้รับใบอนุญาต ให้ผู้รับใบอนุญาตมีหน้าที่ดำเนินการใด ๆ อันเป็นการบรรเทาหรือป้องกันความเสียหายที่จะเกิดขึ้นจากเหตุการณ์ดังกล่าวได้เท่าที่จำเป็น

๒) เมื่อผู้รับใบอนุญาตดำเนินการใดๆ ตาม ๑) แล้วให้รายงานให้คณะกรรมการทราบโดยพลัน และให้รายงานเป็นหนังสือให้คณะกรรมการทราบภายในสี่สิบแปดชั่วโมงนับแต่ได้เริ่มดำเนินการ

๓) เมื่อเหตุการณ์ตามข้อ ๑) กลับเข้าสู่สภาวะปกติแล้ว ให้ผู้รับใบอนุญาตดำเนินการให้บริการโทรคมนาคมกลับคืนสู่สภาพปกติโดยเร็ว

๔) การดำเนินการใด ๆ อันเป็นการบรรเทาหรือป้องกันเหตุฉุกเฉิน ภัยพิบัติให้ดำเนินการภายใต้ขอบเขต ดังนี้

๔.๑) ขอบเขตดำเนินการ
- ทุกจังหวัดที่เปิดให้บริการ

๔.๒) การดำเนินการป้องกัน
- สำรองอุปกรณ์สำหรับกู้ระบบบริการ
- ตรวจสอบอุปกรณ์โทรคมนาคมให้อยู่ในสภาวะปกติ
- ซักซ้อมความเข้าใจของเจ้าหน้าที่

๔.๓) การดำเนินการบรรเทาความเสียหาย
- แจ้งรายนามผู้รับการแจ้งเตือน/การแจ้งเหตุ เช่น รายชื่อบุคคล/หน่วยงาน ช่องเวลา วิธีการติดต่อ(เลขหมายโทรศัพท์, Email) สำหรับ
  - การรับข่าวจากหน่วยงานภายนอก
  - การกระจายข่าวของหน่วยงานภายใน
- ติดต่อขอใช้อุปกรณ์สำรองกับหน่วยงานที่เกี่ยวข้อง

สำเนาเอกสารนี้ สำนักงาน กสทช. ได้ประทับตราไว้เพื่อการใช้งานในกิจการโทรคมนาคมเท่านั้น

หนังสือ
การไฟฟ้าฝ่ายผลิตแห่งประเทศไทย

16

ด่วนมาก
ที่ กฟผ. S70100/102772

22 ธันวาคม 2563

เรื่อง การตรวจสอบการรับใบอนุญาตประกอบกิจการโทรคมนาคมของ กฟผ.

เรียน เลขาธิการวุฒิสภา

อ้างถึง หนังสือสำนักงานเลขาธิการวุฒิสภา ที่ สว (กสทช.) 0008/(ส) ว 5473 ลงวันที่ 9 ธันวาคม 2563

ตามที่สำนักงานเลขาธิการวุฒิสภา มีหนังสือขอให้การไฟฟ้าฝ่ายผลิตแห่งประเทศไทย (กฟผ.) ตรวจสอบการรับใบอนุญาตประกอบกิจการโทรคมนาคมของ กฟผ. เพื่อใช้เป็นข้อมูลสำหรับประกอบการพิจารณาสรรหาบุคคลผู้สมควรได้รับเลือกเป็นกรรมการกิจการกระจายเสียง กิจการโทรทัศน์ และกิจการโทรคมนาคมแห่งชาติ ตามที่อ้างถึง นั้น

กฟผ. ขอเรียนให้ทราบว่า กฟผ. เป็นรัฐวิสาหกิจด้านกิจการพลังงานภายใต้การกำกับดูแลของกระทรวงพลังงาน ดำเนินธุรกิจหลักในการผลิต จัดให้ได้มา และจำหน่ายพลังงานไฟฟ้าให้แก่การไฟฟ้านครหลวง (กฟน.) การไฟฟ้าส่วนภูมิภาค (กฟภ.) ผู้ใช้ไฟฟ้าตามกฎหมายกำหนด และประเทศใกล้เคียง พร้อมทั้งธุรกิจอื่น ๆ ที่เกี่ยวเนื่องกับกิจการไฟฟ้า ภายใต้กรอบวัตถุประสงค์แห่งพระราชบัญญัติการไฟฟ้าฝ่ายผลิตแห่งประเทศไทย พ.ศ. 2511

ส่วนการให้บริการโครงข่ายโทรคมนาคม นั้น กฟผ. ได้นำโครงข่ายระบบสื่อสารโทรคมนาคมส่วนที่เหลือจากภารกิจหลักมาให้บริการ บนพื้นฐานของการบริหารสินทรัพย์ส่วนที่เหลือ (Asset Utilization) เพื่อให้มีการใช้ทรัพยากรเป็นไปอย่างคุ้มค่า มีประสิทธิภาพ ลดการลงทุนทรัพยากรซ้ำซ้อนสอดคล้องกับนโยบายภาครัฐ และเกิดประโยชน์สูงสุดต่อภาพรวมของประเทศ มิได้ดำเนินการให้บริการโทรคมนาคมเพื่อหวังผลตอบแทนเกินกว่าการรับผลพลอยได้จากภารกิจหลัก โดย กฟผ. อยู่ในฐานะผู้ให้บริการโครงข่ายโทรคมนาคม (Network Provider) ให้บริการเฉพาะการค้าส่ง (Wholesaler) ไม่มีเป้าหมายเป็นผู้ให้บริการโทรคมนาคม (Service Provider) ซึ่งให้บริการโทรศัพท์มือถือ อินเทอร์เน็ต ตลอดจนให้บริการ Content ต่าง ๆ ใน Social Media เปิดโอกาสให้ผู้ประกอบการโทรคมนาคมทั่วไปได้เข้าถึงโครงข่ายโทรคมนาคมของ กฟผ. ทำให้เกิดการแข่งขันด้านคุณภาพ สนับสนุนนโยบายของ กสทช. ที่มุ่งเน้นให้ผู้รับบริการได้ประโยชน์สูงสุด

ทั้งนี้การให้บริการโครงข่ายโทรคมนาคมดังกล่าวของ กฟผ. เป็นไปตามใบอนุญาตประกอบกิจการโทรคมนาคมแบบที่สาม ที่ได้รับจากคณะกรรมการกิจการกระจายเสียง กิจการโทรทัศน์ และกิจการโทรคมนาคมแห่งชาติ (กสทช.) ดังนั้น ลักษณะการดำเนินกิจการ กฟผ. จึงไม่ได้เข้าลักษณะเป็นบริษัทหรือห้างหุ้นส่วน หรือนิติบุคคล บรรดาที่ประกอบธุรกิจด้านกิจการกระจายเสียง กิจการโทรทัศน์ หรือกิจการโทรคมนาคมแต่อย่างใด

จึงเรียนมาเพื่อโปรดทราบ

ขอแสดงความนับถือ

(นายณัฐวุฒิ แจ่มแจ้ง)
รองผู้ว่าการธุรกิจเกี่ยวเนื่อง
ทำการแทน ผู้ว่าการการไฟฟ้าฝ่ายผลิตแห่งประเทศไทย

กลุ่มงานถอดถอนและตรวจสอบ
รับที่ 499/63
วันที่ 28/ธ.ค./63
เวลา 14:44 น.
สำนักกำกับและตรวจสอบ

กลุ่มงานบริหารทั่วไป
รับที่ 1696/63
วันที่ 23 ธ.ค. 2563
เวลา 14.43
สำนักกำกับและตรวจสอบ

ฝ่ายจัดการธุรกิจ
โทร. 0 2436 7464

527

ข้อมูล
บริษัท ศูนย์รับฝากหลักทรัพย์ (ประเทศไทย) จำกัด

TSD
Thailand Securities Depository

11 พฤศจิกายน 2563

ที่ ทลผ. 7856/2563

เรื่อง แจ้งผลการตรวจสอบข้อมูล

เรียน คุณนัท ผาสุข
เลขาธิการวุฒิสภา

อ้างถึง หนังสือด่วนที่สุด ของสำนักงานเลขาธิการวุฒิสภา ที่ สว (กสทช.) 0008/(ส) 4697 ลงวันที่ 3 พฤศจิกายน 2563

สิ่งที่ส่งมาด้วย 1. รายงานการถือหลักทรัพย์ จำนวน 19 ฉบับ
2. รายงานการถือหลักทรัพย์ ณ วันกำหนดให้สิทธิ/วันปิดสมุดทะเบียน จำนวน 122 ฉบับ

ตามเอกสารที่อ้างถึง บริษัท ศูนย์รับฝากหลักทรัพย์ (ประเทศไทย) จำกัด ("TSD") ได้ดำเนินการตรวจสอบข้อมูลการถือหลักทรัพย์ของบุคคล/นิติบุคคลเรียบร้อยแล้ว จึงขอแจ้งผลการตรวจสอบดังนี้

ข้อมูลที่ตรวจสอบ	:	ข้อมูลตามหน้าทะเบียน และ ณ วันกำหนดให้สิทธิ/วันปิดสมุดทะเบียน
ข้อมูลที่ตรวจสอบ ณ วันที่	:	14/10/2562 - 14/10/2563
จำนวนรายที่ทำการตรวจสอบ	:	80 ราย
ผลการตรวจสอบ	:	ปรากฏข้อมูลจำนวน 28 ราย (รายละเอียดตามสิ่งที่ส่งมาด้วย)

ทั้งนี้ TSD ขอเรียนว่า TSD ทำหน้าที่เป็นนายทะเบียนหลักทรัพย์ โดยมีข้อมูลการถือครองหลักทรัพย์ในหน้าสมุดทะเบียนผู้ถือหลักทรัพย์เท่านั้น ซึ่งไม่มีข้อมูลประเภทกิจการของบริษัท ดังนั้นจึงไม่สามารถตรวจสอบได้ว่าหลักทรัพย์ของบริษัทใดเป็นกิจการกระจายเสียง กิจการโทรทัศน์ หรือกิจการโทรคมนาคมได้

จึงเรียนมาเพื่อโปรดทราบ

กลุ่มงานบริหารทั่วไป
รับที่ 1376 / 63
วันที่ 16 พ.ย. 2563
เวลา 14.32 น.
สำนักกำกับและตรวจสอบ

ขอแสดงความนับถือ
บริษัท ศูนย์รับฝากหลักทรัพย์ (ประเทศไทย) จำกัด

สุรพงษ์

(นายสุรพงษ์ ฉันทญาณสิทธิ์)
ผู้ช่วยผู้อำนวยการ หัวหน้าส่วนบริการผู้ลงทุน
กลุ่มตลาดหลักทรัพย์แห่งประเทศไทย

กลุ่มงานถอดถอนและตรวจสอบ
รับที่ 830 / 63
วันที่ 16 / พ.ย. / 63
เวลา 14.33 น.
สำนักกำกับและตรวจสอบ

ส่วนบริการผู้ลงทุน
ฝ่ายนายทะเบียนหลักทรัพย์
โทร. +662 009 9421 – 9423

ข้อชี้แจงเพิ่มเติม
1. TSD มีข้อมูลการถือหลักทรัพย์เฉพาะหลักทรัพย์ที่ TSD ยังปฏิบัติหน้าที่เป็นนายทะเบียนหลักทรัพย์เท่านั้น
2. ข้อมูลการถือครองหลักทรัพย์เป็นข้อมูลของบริษัทผู้ออกหลักทรัพย์ที่มอบหมายให้ TSD เป็นนายทะเบียนหลักทรัพย์ โดยเป็นข้อมูลของผู้ถือหลักทรัพย์เพียงเฉพาะช่วงเวลาที่ระบุไว้ในหนังสือฉบับนี้ ซึ่งหากมีธุรกรรมใดๆ เกี่ยวกับหลักทรัพย์เกิดขึ้นนอกจากช่วงเวลาดังกล่าว ข้อมูลการถือครองหลักทรัพย์ของผู้ถือหลักทรัพย์อาจมีความแตกต่างกับข้อมูลในหนังสือนี้
3. TSD ตรวจสอบข้อมูลการถือหลักทรัพย์ได้เฉพาะที่เป็นใบหลักทรัพย์ (Scrip) และที่ฝากในบัญชีบริษัทผู้ออกหลักทรัพย์ (Issuer Account) หรือข้อมูลการถือหลักทรัพย์ ณ วันกำหนดให้สิทธิ/วันปิดสมุดทะเบียนที่ระบุในหนังสือฉบับนี้ กรณีผู้ถือหลักทรัพย์มีหลักทรัพย์ฝากไว้กับบริษัทสมาชิกผู้ฝากหลักทรัพย์ (โบรกเกอร์ หรือ คัสโตเดียน) โปรดตรวจสอบการถือหลักทรัพย์กับบริษัทสมาชิกผู้ฝากที่ผู้ถือหลักทรัพย์มีบัญชีฝากอยู่โดยตรง

ตลาดหลักทรัพย์แห่งประเทศไทย The Stock Exchange of Thailand
93 ถนนรัชดาภิเษก แขวงดินแดง เขตดินแดง กรุงเทพฯ 10400 โทร: +662 009 9000 โทรสาร: +662 009 9991 Contact Center: +662 009 99
93 Ratchadaphisek Road, Dindaeng, Bangkok 10400 Tel: +662 009 9000 Fax: +662 009 9991 Contact Center: +662 009 99

รายงานการถือหลักทรัพย์ รวม 19 ฉบับ

รายชื่อผู้ถือหลักทรัพย์	จำนวน (ฉบับ)
1. พันเอก สุรใจ จิตต์แจ้ง	2
2. นาย วิเศษศักดิ์ สุนทรเกส	1
3. น.ส. พิรงรอง รามสูต	2
4. พ.ต. วิเศษ เจริญสุข	1
5. นาย นพรัตน์ เมธาวีกุลชัย	1
6. นาย สมภพ ภูริวิกรัยพงศ์	2
7. พล.ต.ต. ณัฐธร เพราะสุนทร	1
8. นาย ก่อกิจ ด่านชัยวิจิตร	1
9. นาย วุฒิพร เตียวพานิช	1
10. นาย ทวีศักดิ์ บุครตัน	2
11. นาย สรณ บุญใบชัยพฤกษ์	5

รายงานการถือหลักทรัพย์ ณ วันกำหนดให้สิทธิ/วันปิดสมุดทะเบียน รวม 122 ฉบับ

รายชื่อผู้ถือหลักทรัพย์	จำนวน (ฉบับ)
1. พันเอก สุรใจ จิตต์แจ้ง	2
2. นาย พัชระ สารพิมพา	3
3. นาย อุชุกร ทรงวรัชญ์	6
4. นาย วิเศษศักดิ์ สุนทรเกส	4
5. น.ส. พิรงรอง รามสูต	3
6. พ.ต. วิเศษ เจริญสุข	2
7. นาย สายัณห์ สวัสดิ์ศรี	4
8. นาย ศิริพงษ์ พุ่มพวง	4
9. นาย นพรัตน์ เมธาวีกุลชัย	2
10. นาย กิตติศักดิ์ ศรีประเสริฐ	2

11. นาย พรชัย เสมแจ้ง	1
12. นาย มโน นุชเกษม	4
13. นาย ประเสริฐ อภิปุญญา	4
14. นาย วิษณุ คัณฑวิรุฬห์	3
15. นาย สมภพ ภูริวิกรัยพงศ์	3
16. พล.ต.ต. ณัฐธร เพราะสุนทร	6
17. นาย ก่อกิจ ด่านชัยวิจิตร	5
18. ร้อยโท ธนกฤษฎ์ เอกโยคยะ	1
19. พล.ท สมชาย ชัยวณิชยา	6
20. น.ส. ชวนชม กิจพันธ์	22
21. นาย ณรงค์ เชียดเดช	8
22. นาย เทพรัตน์ พิมลเสถียร	1
23. นาย วุฒิพร เดี่ยวพานิช	8
24. นาย สยาม นิลวัฒน์	2
25. นาย ทวีศักดิ์ บุตรตัน	2
26. นาย วรวิทย์ ศรีอนันต์รักษา	3
27. นาย สมณ์ พรหมรส	5
28. นาย สรณ บุญใบชัยพฤกษ์	6

รับรองเอกสาร

สุรพงษ์

(นายสุรพงษ์ ฉันทญาณสิทธิ์)

ผู้ช่วยผู้อำนวยการ หัวหน้าส่วนบริการผู้ลงทุน

TSD
Thailand Securities Depository

รายงานการถือหลักทรัพย์
Statement of Securities Holding

รับรองเอกสาร

(นายสุรพงษ์ ฉันทญาณสิทธิ์)

ผู้ช่วยผู้อำนวยการ หัวหน้าส่วนบริการผู้ลงทุน

วันที่พิมพ์ (Print Date) : 09/11/2020

หน้าที่ (Page) : 1 / 2

เลขทะเบียนผู้ถือหลักทรัพย์ : 6011412678
(Securities Holder ID)

ชื่อหลักทรัพย์ (Securities Name) บริษัท ที.เค.เอส. เทคโนโลยี จำกัด (มหาชน)
T.K.S. TECHNOLOGIES PUBLIC COMPANY LIMITED

ชื่อย่อหลักทรัพย์ (Securities Symbol) TKS

มูลค่าที่ตราไว้ (Par Value) 1.00 (THB) ต่อหน่วย (Per Unit)

ชื่อผู้ถือหลักทรัพย์ (Securities Holder Name) พันเอก ชูชาติ จิตต์แจ้ง

เลขที่อ้างอิง (Reference No) 3100101085846

สัญชาติ (Nationality) ไทย

ที่อยู่ (Address) 230 ซ.ปตอ.1 ถนนแจ้งวัฒนะ แขวงทุ่งสองห้อง เขตหลักสี่ กรุงเทพฯ 10210

ข้อมูลสิ้นสุด ณ วันที่ (As of) 06/11/2020

วันที่ลงทะเบียนเป็นผู้ถือหลักทรัพย์และวันที่ในใบหลักทรัพย์ Date of registration as holder securities and date in securities certificate	รายการถือหลักทรัพย์ (Securities Acquired)						วันที่ขาดจากการเป็นผู้ถือหลักทรัพย์ Date of Termination as Holder Securities	รายการโอนหลักทรัพย์ (Securities Transferred)				
	ประเภทรายการ Transaction Type ***	เลขที่รายการ Transaction No.	รับโอนจาก Transferred from Securities Holder ID	เลขที่ใบหลักทรัพย์ Securities Certificate No.	จำนวน (หุ้น/หน่วย) No.of Share/Unit(s)	สมาชิกผู้ฝาก Participant **		ประเภทรายการ Transaction Type ***	เลขที่รายการ Transaction No.	โอนให้กับ Transferred to Securities Holder ID	จำนวน (หุ้น/หน่วย) No.of Share/Unit(s)	สมาชิกผู้ฝาก Participant **
13/11/2003	PO/IPO	520	-	07490100000199 *	4,000		04/06/2008	Split Consolidate	15	-	4,000	
04/06/2008	Split Consolidate	15	-	07490100000461 *	40,000		20/05/2010	Split Consolidate	11	-	40,000	
20/05/2010	Split Consolidate	11	-	07490100000622	4,000							
17/05/2013	Dividend	610	-	07490100000748	800							
12/05/2014	Dividend	525	-	07490100000853	480							
12/05/2015	Dividend	844	-	07490100000940	528							
13/05/2019	Dividend	962	-	07490100001071	580							
		จำนวนหุ้น/หน่วย ทั้งหมดที่ถืออยู่ทั้งสิ้น (Total Share/Unit(s))			6,388	หุ้น/หน่วย (Share/Unit(s))		จำนวนเงินตามมูลค่าที่ตราไว้ Total Par Value of the Share			6,388.00	THB

(p) ใบหลักทรัพย์ติดจำนำ (Pledged Certificate) (n) ใบหลักทรัพย์ติดอายัด (Attached Certificate) (p/n) ใบหลักทรัพย์ติดจำนำ/อายัด (Pledge/Attached Certificate)

* ใบหลักทรัพย์ที่โอนออก (Transfered Certificate)

** สมาชิกผู้ฝาก (Participant)

สรุปรายชื่อของผู้ถือหลักทรัพย์ที่เกี่ยวข้อง
(The Summary of Securities Holder Names involved in this Securities Holder)

ประเภทรายการ (Transaction Type)

Dividend : การจ่ายปันผลเป็นหุ้น
Split Consolidate : การเปลี่ยนมูลค่าหุ้นที่ตราไว้
PO/IPO การเพิ่มทุนจดทะเบียนที่จำระแก่ประชาชนทั่วไป

เอกสารแนบท้ายหนังสือยืนยัน สำนักงานคณะกรรมการกำกับหลักทรัพย์ (ที่ ทลพ.7856/2563)

TSD

Thailand Securities Depository

รายงานการถือหลักทรัพย์

Statement of Securities Holding

รับรองเอกสาร

สุรพงษ์

(นายสุรพงษ์ ฉันทญาณสิทธิ์)

ผู้ช่วยผู้อำนวยการ หัวหน้าส่วนบริการผู้ลงทุน

วันที่พิมพ์ (Print Date) : 09/11/2020

หน้าที่ (Page) : 2 / 2

ทะเบียนผู้ถือหลักทรัพย์ : 6011412678
(Securities Holder ID)

ชื่อหลักทรัพย์ (Securities Name) บริษัท ที.เค.เอส. เทคโนโลยี จำกัด (มหาชน)
T.K.S. TECHNOLOGIES PUBLIC COMPANY LIMITED

ชื่อย่อหลักทรัพย์ (Securities Symbol) TKS

มูลค่าที่ตราไว้ (Par Value) 1.00 (THB) ต่อหน่วย (Per Unit)

ชื่อผู้ถือหลักทรัพย์ (Securities Holder Name) พันเอกชูชาติ จิตต์แจ้ง

เลขที่อ้างอิง (Reference No) 3100101085846

สัญชาติ (Nationality) ไทย

ที่อยู่ (Address) 230 ซ.ปคอ.1 ถนนแจ้งวัฒนะ แขวงทุ่งสองห้อง เขตหลักสี่ กรุงเทพฯ 10210

ข้อมูลสิ้นสุด ณ วันที่ (As of) 06/11/2020

วันที่ลงทะเบียนเป็นผู้ถือหลักทรัพย์และวันที่ในใบหลักทรัพย์ Date of registration as holder securities and date in securities certificate	รายการถือหลักทรัพย์ (Securities Acquired)						วันที่สิ้นสุดการเป็นผู้ถือหลักทรัพย์ Date of Termination as Holder Securities	รายการโอนหลักทรัพย์ (Securities Transferred)				
	ประเภทรายการ Transaction Type ***	เลขที่รายการ Transaction No.	รับโอนจาก Transferred from Securities Holder ID	เลขที่ใบหลักทรัพย์ Securities Certificate No.	จำนวน (หุ้น/หน่วย) No.of Share/Unit(s)	สมาชิกผู้ฝาก Participant **		ประเภทรายการ Transaction Type ***	เลขที่รายการ Transaction No.	โอนให้กับ Transferred to Securities Holder ID	จำนวน (หุ้น/หน่วย) No.of Share/Unit(s)	สมาชิกผู้ฝาก Participant **

หมายเหตุ ในกรณีใบสำคัญแสดงสิทธิ มูลค่าที่ตราไว้ (Par Value) เป็นของหลักทรัพย์อ้างอิง
In case of warrant, a par value as shown on this report is that of its underlying securities

ข้อสงวนของเอกสาร ข้อมูลการถือครองหลักทรัพย์ในรายงานนี้เป็นข้อมูลของบริษัทผู้ออกหลักทรัพย์ที่ยอมมอบให้บริษัท ศูนย์รับฝากหลักทรัพย์ (ประเทศไทย) จำกัด เป็นนายทะเบียนหลักทรัพย์ โดยเป็นข้อมูลของผู้ถือหลักทรัพย์เฉพาะช่วงเวลาที่ระบุไว้ในรายงานนี้ ซึ่งหากมีรุรกรรมใด ๆ เกี่ยวกับหลักทรัพย์เกิดขึ้นนอกช่วงเวลาดังกล่าว ข้อมูลการถือครองหลักทรัพย์ของผู้ถือหลักทรัพย์อาจมีความแตกต่างกับข้อมูลในรายงานนี้ ทั้งนี้ TSD ไม่มีข้อมูลการถือครองหลักทรัพย์ของผู้ถือหลักทรัพย์ที่ฝากไว้กับบริษัทสมาชิกผู้ฝากหลักทรัพย์ ซึ่งหากประสงค์จะตรวจสอบข้อมูล โปรดติดต่อบริษัทสมาชิกผู้ฝากหลักทรัพย์ (โบรกเกอร์/ดีลเลอร์) ที่ผู้ถือหลักทรัพย์ได้ฝากหลักทรัพย์ไว้

End of report

533

เอกสารแนบท้ายหนังสือถึง สำนักงานคณะกรรมการกำกับหลักทรัพย์และตลาดหลักทรัพย์ (ที่ ทลฝ.7856/2563)

TSD
Thailand Securities Depository

รายงานการถือหลักทรัพย์ที่ฝากไว้ในบัญชีบริษัทผู้ออกหลักทรัพย์
Statement of Securities Holding in Issuer Account

รับรองเอกสาร
(นายสุรพงษ์ ฉันทญาณสิทธิ์)
ผู้ช่วยผู้อำนวยการ หัวหน้าส่วนบริการผู้ลงทุน

ชื่อหลักทรัพย์ (Securities Name) บริษัท โทเทิ่ล แอ็คเซ็ส คอมมูนิเคชั่น จำกัด (มหาชน)
TOTAL ACCESS COMMUNICATION PUBLIC COMPANY LIMITED

ชื่อย่อหลักทรัพย์ (Securities Symbol) DTAC

มูลค่าที่ตราไว้ (Par Value) 2.00 (THB) ต่อหน่วย (Per Unit)

ชื่อผู้ถือหลักทรัพย์ (Securities Holder Name) นาย วิเศษลักดิ์ สุนทรเกส

เลขที่อ้างอิง (Reference No) 3100101084050

สัญชาติ (Nationality) ไทย

ที่อยู่ (Address) 255 บ้านราชใต ถ.ราชวิถี ถขวงทุ่งพญาไท เขตราชเทวี กทม. 10400

ข้อมูลสิ้นสุด ณ วันที่ (As of) 06/11/2020

วันที่พิมพ์ (Print Date) : 09/11/2020
หน้าที่ (Page) : 1 / 1

เลขทะเบียนผู้ถือหลักทรัพย์ : 6014281945
(Securities Holder ID)

วันที่ลงทะเบียนเป็นผู้ถือหลักทรัพย์ Date of Registration as Securities Holder	รายการถือหลักทรัพย์ (Securities Acquired) ประเภทรายการ Transaction Type **	เลขที่รายการ Transaction No.	รับโอนจาก Transferred from Securities Holder ID	จำนวน (หุ้น/หน่วย) No.of Share/Unit(s)	สมาชิกผู้ฝาก Participant *	วันที่ขาดจากการเป็นผู้ถือหลักทรัพย์ Date of Termination as Securities Holder	รายการโอนหลักทรัพย์ (Securities Transferred) ประเภทรายการ Transaction Type **	เลขที่รายการ Transaction No.	โอนให้กับ Transferred to Securities Holder ID	จำนวน (หุ้น/หน่วย) No.of Share/Unit(s)	สมาชิกผู้ฝาก Participant *
18/05/2007	New Registration	336	-	5							
						15/10/2020	Transfer	50212	6021965310	5	600
	รวมจำนวนหุ้น/หน่วย (Total Share/Unit(s))			5			รวมจำนวนหุ้น/หน่วย (Total Share/Unit(s))			5	
	คงเหลือ (Total Balance)			0 หุ้น/หน่วย (Share/Unit(s))			จำนวนเงินตามมูลค่าที่ตราไว้ Total Par Value of the Share			0.00	THB

534

* สมาชิกผู้ฝาก (Participant) :

600 บริษัทผู้ออกหลักทรัพย์

สรุปรายชื่อของผู้ถือหลักทรัพย์ที่เกี่ยวข้อง
(The Summary of Securities Holder Names involved in this Securities Holder)

6021965310 น.ส. พิมลทรรณ นณพีชร์

** ประเภทรายการ (Transaction Type)

New Registration : การรับเป็นนายทะเบียนหลักทรัพย์

Transfer : การโอนหลักทรัพย์

หมายเหตุ ในกรณีใบสำคัญแสดงสิทธิ มูลค่าที่ตราไว้ (Par Value) เป็นของหลักทรัพย์อ้างอิง
In case of warrant, a par value as shown on this report is that of its underlying securitites

ค่าชี้แจงเอกสาร ข้อมูลการถือครองหลักทรัพย์ในรายงานนี้เป็นข้อมูลของบริษัทผู้ออกหลักทรัพย์ที่มอบหมายให้บริษัท ศูนย์รับฝากหลักทรัพย์ (ประเทศไทย) จำกัด เป็นนายทะเบียนหลักทรัพย์ โดยเป็นข้อมูลของผู้ถือหลักทรัพย์เพียงเฉพาะช่วงเวลาที่ระบุไว้ในรายงานนี้ ซึ่งหากมีธุรกรรมใด ๆ เกี่ยวกับหลักทรัพย์เกิดขึ้นนอกจากช่วงเวลาดังกล่าว ข้อมูลการถือครองหลักทรัพย์ของผู้ถือหลักทรัพย์อาจมีความแตกต่างกับข้อมูลในรายงานนี้ ทั้งนี้ TSD ไม่มีข้อมูลการถือครองหลักทรัพย์ของผู้ถือหลักทรัพย์ที่ฝากไว้กับบริษัทสมาชิกผู้ฝากหลักทรัพย์ ซึ่งหากประสงค์จะตรวจสอบข้อมูลโปรดติดต่อบริษัทสมาชิกผู้ฝากหลักทรัพย์ (โบรกเกอร์/คัสโตเดียน) ที่ผู้ถือหลักทรัพย์ได้ฝากหลักทรัพย์ไว้

End of report

เอกสารแนบท้ายหนังสือถึง สำนักงานเลขาธิการวุฒิสภา (ที่ ทลผ.7856/2563)

TSD
Thailand Securities Depository

รายงานการถือหลักทรัพย์
Statement of Securities Holding

รับรองเอกสาร
(นายสุรพงษ์ ฉันทญาณสิทธิ์)
ผู้ช่วยผู้อำนวยการ หัวหน้าส่วนบริการผู้ลงทุน

ชื่อหลักทรัพย์ (Securities Name) ธนาคารกรุงเทพ จำกัด (มหาชน)
BANGKOK BANK PUBLIC COMPANY LIMITED

วันที่พิมพ์ (Print Date) : 09/11/2020
ถ้าน้ำที่ (Page) : 1 / 1
เลขทะเบียนผู้ถือหลักทรัพย์ : 0001010993
(Securities Holder ID)

ชื่อย่อหลักทรัพย์ (Securities Symbol) BBL
มูลค่าที่ตราไว้ (Par Value) 10.00 (THB) ต่อหน่วย (Per Unit)
ชื่อผู้ถือหลักทรัพย์ (Securities Holder Name) น.ส. พิรงรอง รามสูต
เลขที่อ้างอิง (Reference No) 5100999024159
สัญชาติ (Nationality) ไทย
ที่อยู่ (Address) 92/27 ม.ณุศาสิริ สุขุมวิท 103 ถ.เฉลิมพระเกียรติ ร.9 แขวงหนองบอน เขตประเวศ กทม. 10250
ข้อมูลสิ้นสุด ณ วันที่ (As of) 06/11/2020

วันที่ลงทะเบียนเป็นผู้ถือหลักทรัพย์และวันที่ในใบหลักทรัพย์ Date of registration as holder securities and date in securities certificate	รายการถือหลักทรัพย์ (Securities Acquired) ประเภทรายการ Transaction Type ***	เลขที่รายการ Transaction No.	รับโอนจาก Transferred from Securities Holder ID	เลขที่ใบหลักทรัพย์ Securities Certificate No.	จำนวน (หุ้น/หน่วย) No.of Share/Unit(s)	สมาชิกผู้ฝาก Participant **	วันที่สาเหตุการเป็นผู้ถือหลักทรัพย์ Date of Termination as Holder Securities	รายการโอนหลักทรัพย์ (Securities Transferred) ประเภทรายการ Transaction Type ***	เลขที่รายการ Transaction No.	โอนให้กับ Transferred to Securities Holder ID	จำนวน (หุ้น/หน่วย) No.of Share/Unit(s)	สมาชิกผู้ฝาก Participant **
24/07/1992	Convert from LAN	537630	-	00010190160038	50							

จำนวนหุ้น/หน่วย ทั้งหมดที่ถืออยู่ทั้งสิ้น (Total Share/Unit(s)) 50 หุ้น/หน่วย (Share/Unit(s))
จำนวนเงินตามมูลค่าที่ตราไว้ Total Par Value of the Share 500.00 THB

(จ) ใบหลักทรัพย์ติดจำนำ (Pledged Certificate) (ต) ใบหลักทรัพย์ติดอายัด (Attached Certificate) (จ/ต) ใบหลักทรัพย์ติดจำนำ/อายัด (Pledge/Attached Certificate)
* ใบหลักทรัพย์นี้โอนออก (Transfered Certificate)
** สมาชิกผู้ฝาก (Participant) :

สรุปรายชื่อของผู้ถือหลักทรัพย์ที่เกี่ยวข้อง
(The Summary of Securities Holder Names involved in this Securities Holder)

*** ประเภทรายการ (Transaction Type)
Convert from LAN : การโอนย้ายข้อมูลเนื่องจากเปลี่ยนระบบคอมพิวเตอร์

หมายเหตุ ในกรณีใบสำคัญแสดงสิทธิ มูลค่าที่ตราไว้ (Par Value) เป็นของหลักทรัพย์อ้างอิง
In case of warrant, a par value as shown on this report is that of its underlying securities

คำชี้แจงเอกสาร ข้อมูลการถือครองหลักทรัพย์ในรายงานนี้เป็นข้อมูลของบริษัทผู้ออกหลักทรัพย์ที่มอบหมายให้บริษัท ศูนย์รับฝากหลักทรัพย์ (ประเทศไทย) จำกัด เป็นนายทะเบียนหลักทรัพย์ โดยเป็นข้อมูลของผู้ถือหลักทรัพย์เพียงเฉพาะช่วงเวลาที่ระบุไว้ในรายงานนี้ ซึ่งหากมีธุรกรรมใด ๆ เกี่ยวกับหลักทรัพย์เกิดขึ้นนอกจากช่วงเวลาดังกล่าว ข้อมูลการถือครองหลักทรัพย์ของผู้ถือหลักทรัพย์อาจมีความแตกต่างกับข้อมูลในรายงานนี้ ทั้งนี้ TSD ไม่มีข้อมูลการถือครองหลักทรัพย์ของผู้ถือหลักทรัพย์ที่ฝากไว้กับบริษัทสมาชิกผู้ฝากหลักทรัพย์ ซึ่งหากประสงค์จะตรวจสอบข้อมูลโปรดติดต่อบริษัทสมาชิกผู้ฝากหลักทรัพย์ (โบรกเกอร์/คัสโตเดียน) ที่ผู้ถือหลักทรัพย์ได้ฝากหลักทรัพย์ไว้

End of report

เอกสารแนบท้ายหนังสือถึง สำนักงานเลขาธิการวุฒิสภา (ที่ ทลพ.7856/2563)

535

TSD
Thailand Securities Depository

รายงานการถือหลักทรัพย์
Statement of Securities Holding

รับรองเอกสาร

(นายสุรพงษ์ ฉันทญาณสิทธิ์)
ผู้ช่วยผู้อำนวยการ หัวหน้าส่วนบริการผู้ลงทุน

วันที่พิมพ์ (Print Date) : 09/11/2020
หน้าที่ (Page) 1 / 1

ชื่อหลักทรัพย์ (Securities Name) บริษัท ปูนซิเมนต์ไทย จำกัด (มหาชน)
THE SIAM CEMENT PUBLIC COMPANY LIMITED

ทะเบียนผู้ถือหลักทรัพย์ : 0504002989
(Securities Holder ID)

ชื่อย่อหลักทรัพย์ (Securities Symbol) SCC

มูลค่าที่ตราไว้ (Par Value) 1.00 (THB) ต่อหน่วย (Per Unit)

ชื่อผู้ถือหลักทรัพย์ (Securities Holder Name) น.ส. พิรงรอง รามสูต

เลขที่อ้างอิง (Reference No) 5100999024159

สัญชาติ (Nationality) ไทย

ที่อยู่ (Address) 92/27 ม.ณุศาศิริ สุขุมวิท 103 อ.ถลิมพระเกียรติ ร.9 แขวงหนองบอน เขตประเวศ กทม. 10250

ข้อมูลถึงสุด ณ วันที่ (As of) 06/11/2020

วันที่ลงทะเบียนเป็นผู้ถือหลักทรัพย์และวันที่ในใบหลักทรัพย์ Date of registration as holder securities and date in securities certificate	รายการถือหลักทรัพย์ (Securities Acquired)						วันที่สิ้นสุดการเป็นผู้ถือหลักทรัพย์ Date of Termination as Holder Securities	รายการโอนหลักทรัพย์ (Securities Transferred)				
	ประเภทรายการ Transaction Type ***	เลขที่รายการ Transaction No.	รับโอนจาก Transfered from Securities Holder ID	เลขที่ใบหลักทรัพย์ Securities Certificate No.	จำนวน (หุ้น/หน่วย) No.of Share/Unit(s)	สมาชิกผู้ฝาก Participant **		ประเภทรายการ Transaction Type ***	เลขที่รายการ Transaction No.	โอนให้กับ Transfered to Securities Holder ID	จำนวน (หุ้น/หน่วย) No.of Share/Unit(s)	สมาชิกผู้ฝาก Participant **
14/01/1991	Convert from LAN	37624	-	00030190023213 *	10		17/04/2003	Split Consolidate	25	-	10	
17/04/2003	Split Consolidate	25	-	00030100003095	100							

จำนวนหุ้น/หน่วย ทั้งหมดที่ถืออยู่ทั้งสิ้น (Total Share/Unit(s)) 100 หุ้น/หน่วย (Share/Unit(s))

จำนวนเงินตามมูลค่าที่ตราไว้ Total Par Value of the Share 100.00 THB

(จ) ใบหลักทรัพย์ติดจำนำ (Pledged Certificate) (ธ) ใบหลักทรัพย์ที่ติดอายัด (Attached Certificate) (จ/ธ) ใบหลักทรัพย์ที่ติดจำนำและอายัด (Pledge/Attached Certificate)

* ใบหลักทรัพย์ที่โอนออก (Transfered Certificate)

สรุปรายชื่อของผู้ถือหลักทรัพย์ที่เกี่ยวข้อง
(The Summary of Securities Holder Names involved in this Securities Holder)

** สมาชิกผู้ฝาก (Participant) :

*** ประเภทรายการ (Transaction Type)

Convert from LAN : การโอนย้ายข้อมูลเนื่องจากเปลี่ยนระบบคอมพิวเตอร์

Split Consolidate : การเปลี่ยนมูลค่าหุ้นที่ตราไว้

<u>ข้อสังเกต</u> ในกรณีใบสำคัญแสดงสิทธิ มูลค่าที่ตราไว้ (Par Value) เป็นของหลักทรัพย์อ้างอิง
In case of warrant, a par value as shown on this report is that of its underlying securities

<u>ข้อสังเกตเอกสาร</u> ข้อมูลการถือครองหลักทรัพย์ในรายงานนี้เป็นข้อมูลของผู้ถือหลักทรัพย์ที่ขอหนังสือให้บริษัท ศูนย์รับฝากหลักทรัพย์ (ประเทศไทย) จำกัด เป็นนายทะเบียนหลักทรัพย์ โดยเป็นข้อมูลของผู้ถือหลักทรัพย์เฉพาะช่วงเวลาที่ระบุไว้ในรายงานนี้ ซึ่งหากมีธุรกรรมใด ๆ เกี่ยวกับหลักทรัพย์เกิดขึ้นนอกจากช่วงเวลาดังกล่าว ข้อมูลการถือครองหลักทรัพย์ของผู้ถือหลักทรัพย์อาจมีความแตกต่างกับข้อมูลในรายงานนี้ ทั้งนี้ TSD ไม่มีข้อมูลการถือครองหลักทรัพย์ของผู้ถือหลักทรัพย์ที่ฝากไว้กับบริษัทสมาชิกผู้ฝากหลักทรัพย์ ซึ่งหากประสงค์จะตรวจสอบข้อมูลโปรดติดต่อบริษัทสมาชิกผู้ฝากหลักทรัพย์ (โบรกเกอร์/ดัสโตเดียน) ที่ผู้ถือหลักทรัพย์ได้ฝากหลักทรัพย์ไว้

End of report

536

สำเนาถูกต้อง
สำนักงานสรรพากรพื้นที่สาขาบางปะกง (ที่ ทสผ.7856/2563)

TSD
Thailand Securities Depository

รายงานการถือหลักทรัพย์
Statement of Securities Holding

รับรองเอกสาร

สุรพงษ์

(นายสุรพงษ์ ฉันทญาณสิทธิ์)

ผู้ช่วยผู้อำนวยการ หัวหน้าส่วนบริการผู้ลงทุน

วันที่พิมพ์ (Print Date) : 09/11/2020

หน้าที่ (Page) : 1 / 1

เลขทะเบียนผู้ถือหลักทรัพย์ : 6009214660
(Securities Holder ID)

ชื่อหลักทรัพย์ (Securities Name) ธนาคารทหารไทย จำกัด (มหาชน)
TMB BANK PUBLIC COMPANY LIMITED

ชื่อย่อหลักทรัพย์ (Securities Symbol) TMB

มูลค่าที่ตราไว้ (Par Value) 0.95 (THB) ต่อหน่วย (Per Unit)

ชื่อผู้ถือหลักทรัพย์ (Securities Holder Name) น.ส. วิสซ เธริญกุล

เลขที่อ้างอิง (Reference No) 3100101096970

สัญชาติ (Nationality) ไทย

ที่อยู่ (Address) 44 ถ.สำรองรัตน์ แขวงบ้านบาตร เขตป้อมปราบ 10100

ข้อมูลล่าสุด ณ วันที่ (As of) 06/11/2020

วันที่ลงทะเบียนเป็นผู้ถือหลักทรัพย์และวันที่ในใบหลักทรัพย์ Date of registration as holder securities and date in securities certificate	รายการถือหลักทรัพย์ (Securities Acquired)						วันที่หมดสภาพการเป็นผู้ถือหลักทรัพย์ Date of Termination as Holder Securities	รายการโอนหลักทรัพย์ (Securities Transferred)				
	ประเภทรายการ Transaction Type ***	เลขที่รายการ Transaction No.	รับโอนจาก Transferred from Securities Holder ID	เลขที่ใบหลักทรัพย์ Securities Certificate No.	จำนวน (หุ้น/หน่วย) No.of Share/Unit(s)	สมาชิกผู้ฝาก Participant **		ประเภทรายการ Transaction Type ***	เลขที่รายการ Transaction No.	โอนให้กับ Transferred to Securities Holder ID	จำนวน (หุ้น/หน่วย) No.of Share/Unit(s)	สมาชิกผู้ฝาก Participant **
02/06/1998	Transfer	22873	0005002473	00680100019402 •	100		06/07/2010	Capital Decrease	18	-	100	
06/07/2010	Capital Decrease	18	-	00680100055556	100							

จำนวนหุ้น/หน่วย ทั้งหมดที่ถืออยู่ทั้งสิ้น (Total Share/Unit(s)) 100 หุ้น/หน่วย (Share/Unit(s))

จำนวนเงินตามมูลค่าที่ตราไว้ Total Par Value of the Share 95.00 THB

(จ) ใบหลักทรัพย์ติดจำนำ (Pledged Certificate) (ธ) ใบหลักทรัพย์ติดอายัด (Attached Certificate) (จ/ธ) ใบหลักทรัพย์ติดจำนำอายัด (Pledge/Attached Certificate)

ใบหลักทรัพย์ที่โอนออก (Transfered Certificate)

** สมาชิกผู้ฝาก (Participant) :

สรุปรายชื่อของผู้ถือหลักทรัพย์ที่เกี่ยวข้อง
(The Summary of Securities Holder Names involved in this Securities Holder)

0005002473 กองทัพบก

*** ประเภทรายการ (Transaction Type)

Capital Decrease : การลดทุนจดทะเบียนที่ชำระแล้ว

Transfer : การโอนหลักทรัพย์

หมายเหตุ ในกรณีใบสำคัญแสดงสิทธิ มูลค่าที่ตราไว้ (Par Value) เป็นของหลักทรัพย์อ้างอิง
In case of warrant, a par value as shown on this report is that of its underlying securities

คำชี้แจงเอกสาร ข้อมูลการถือครองหลักทรัพย์ในรายงานนี้เป็นข้อมูลของผู้ถือหลักทรัพย์ที่มอบหมายให้บริษัท ศูนย์รับฝากหลักทรัพย์ (ประเทศไทย) จำกัด เป็นนายทะเบียนหลักทรัพย์ โดยเป็นข้อมูลของผู้ถือหลักทรัพย์เท่านั้นเฉพาะช่วงเวลาที่ระบุไว้ในรายงานนี้ ซึ่งหากมีธุรกรรมใด ๆ เกี่ยวกับหลักทรัพย์เกิดขึ้นนอกเหนือช่วงเวลาดังกล่าว ข้อมูลการถือครองหลักทรัพย์ของผู้ถือหลักทรัพย์อาจมีความแตกต่างกับข้อมูลในรายงานนี้ ทั้งนี้ TSD ไม่มีข้อมูลการถือครองหลักทรัพย์ของผู้ถือหลักทรัพย์ที่ฝากไว้กับบริษัทสมาชิกผู้ฝากหลักทรัพย์ ซึ่งหากประสงค์จะตรวจสอบข้อมูลโปรดติดต่อบริษัทสมาชิกผู้ฝากหลักทรัพย์ (โบรกเกอร์/ดีลโดเลียน) ที่ผู้ถือหลักทรัพย์ได้ฝากหลักทรัพย์ไว้

End of report

สำเนาถูกต้อง
ลงชื่อ ผู้ขอสำเนา
(ที่ ทสฝ.7856/2563)

TSD
Thailand Securities Depository

รายงานการถือหลักทรัพย์
Statement of Securities Holding

รับรองเอกสาร
สุรพงษ์
(นายสุรพงษ์ ฉันทญาณสิทธิ์)
ผู้ช่วยผู้อำนวยการ หัวหน้าส่วนบริการผู้ลงทุน

ชื่อหลักทรัพย์ (Securities Name) THE BONDS OF EDL-GENERATION PUBLIC COMPANY NO. 1/2561 SERIES 6 DUE B.E. 2576 (2033)
THE BONDS OF EDL-GENERATION PUBLIC COMPANY NO. 1/2561 SERIES 6 DUE B.E. 2576 (2033)

วันที่พิมพ์ (Print Date) : 09/11/2020
หน้าที่ (Page) : 1 / 1
เลขทะเบียนผู้ถือหลักทรัพย์ : 6019930599
(Securities Holder ID)

ชื่อย่อหลักทรัพย์ (Securities Symbol) EDLGEN337A
มูลค่าที่ตราไว้ (Par Value) 1,000.00 (THB) ต่อหน่วย (Per Unit) วันที่หมดอายุ (Expiration Date) : 13/07/2033
ชื่อผู้ถือหลักทรัพย์ (Securities Holder Name) นาย นพรัตน์ เมธาวิกุลชัย
เลขที่อ้างอิง (Reference No) 3101801417311
สัญชาติ (Nationality) ไทย
ที่อยู่ (Address) เลขที่ 99/4 หมู่5 หมู่บ้านคาซ่าวิลล์ ราชพฤกษ์ รัตนาธิเบศร์ ตำบลบางรักน้อย อำเภอเมืองนนทบุรี จังหวัดนนทบุรี 11000
ข้อมูลสิ้นสุด ณ วันที่ (As of) 06/11/2020

วันที่ลงทะเบียนเป็นผู้ถือหลักทรัพย์และวันที่ในใบหลักทรัพย์ Date of registration as holder securities and date in securities certificate	รายการถือหลักทรัพย์ (Securities Acquired) ประเภทรายการ Transaction Type ***	เลขที่รายการ Transaction No.	รับโอนจาก Transferred from Securities Holder ID	เลขที่ใบหลักทรัพย์ Securities Certificate No.	จำนวน (หุ้น/หน่วย) No.of Share/Unit(s)	สมาชิกผู้ฝาก Participant **	วันที่ยกเลิกการเป็นผู้ถือหลักทรัพย์ Date of Termination as Holder Securities	รายการโอนหลักทรัพย์ (Securities Transferred) ประเภทรายการ Transaction Type ***	เลขที่รายการ Transaction No.	โอนให้กับ Transferred to Securities Holder ID	จำนวน (หุ้น/หน่วย) No.of Share/Unit(s)	สมาชิกผู้ฝาก Participant **
19/07/2018	New Registration	1467	-	61620309000157	2,000							

จำนวนหุ้น/หน่วย ทั้งหมดที่ถืออยู่ทั้งสิ้น (Total Share/Unit(s)) 2,000 หุ้น/หน่วย (Share/Unit(s))
จำนวนเงินตามมูลค่าที่ตราไว้ Total Par Value of the Share 2,000,000.00 THB

(จ) ใบหลักทรัพย์ติดจำนำ (Pledged Certificate) (อ) ใบหลักทรัพย์ติดอายัด (Attached Certificate) (จ/อ) ใบหลักทรัพย์ติดจำนำ/อายัด (Pledge/Attached Certificate)
* ใบหลักทรัพย์ที่โอนออก (Transfered Certificate)

** สมาชิกผู้ฝาก (Participant) :

สรุปรายชื่อของผู้ถือหลักทรัพย์ที่เกี่ยวข้อง
(The Summary of Securities Holder Names involved in this Securities Holder)

*** ประเภทรายการ (Transaction Type)
New Registration - การรับเป็นนายทะเบียนหลักทรัพย์

หมายเหตุ ในกรณีใบสำคัญแสดงสิทธิ มูลค่าที่ตราไว้ (Par Value) เป็นของหลักทรัพย์อ้างอิง
In case of warrant, a par value as shown on this report is that of its underlying securitites

คำชี้แจงเอกสาร ข้อมูลการถือครองหลักทรัพย์ในรายงานนี้เป็นข้อมูลของบริษัทผู้ออกหลักทรัพย์ที่มอบหมายให้บริษัท ศูนย์รับฝากหลักทรัพย์ (ประเทศไทย) จำกัด เป็นนายทะเบียนหลักทรัพย์ โดยเป็นข้อมูลของผู้ถือหลักทรัพย์เพียงเฉพาะช่วงเวลาที่ระบุไว้ในรายงานนี้ ซึ่งหากมีธุรกรรมใด ๆ เกี่ยวกับหลักทรัพย์เกิดขึ้นนอกจากช่วงเวลาดังกล่าว ข้อมูลการถือครองหลักทรัพย์ของผู้ถือหลักทรัพย์อาจมีความแตกต่างกับข้อมูลในรายงานนี้ ทั้งนี้ TSD ไม่มีข้อมูลการถือครองหลักทรัพย์ของผู้ถือหลักทรัพย์ที่ฝากไว้กับบริษัทสมาชิกผู้ฝากหลักทรัพย์ ซึ่งหากประสงค์จะตรวจสอบข้อมูลโปรดติดต่อบริษัทสมาชิกผู้ฝากหลักทรัพย์ (โบรกเกอร์/ตัวโตเตียน) ที่ผู้ถือหลักทรัพย์ได้ฝากหลักทรัพย์ไว้

End of report

538

เอกสารแนบท้ายหนังสือถึง สำนักงานเลขาธิการวุฒิสภา (ที่ ทลผ.7856/2563)

TSD
Thailand Securities Depository

รายงานการถือหลักทรัพย์
Statement of Securities Holding

รับรองเอกสาร
สุรพงษ์
(นายสุรพงษ์ ฉันทญาณสิทธิ์)
ผู้ช่วยผู้อำนวยการ หัวหน้าส่วนบริการผู้ลงทุน

ชื่อหลักทรัพย์ (Securities Name) บริษัท ท่าอากาศยานไทย จำกัด (มหาชน)
AIRPORTS OF THAILAND PUBLIC COMPANY LIMITED

วันที่พิมพ์ (Print Date) : 09/11/2020
หน้าที่ (Page) : 1 / 1
เลขทะเบียนผู้ถือหลักทรัพย์ (Securities Holder ID) 6012589965

ชื่อย่อหลักทรัพย์ (Securities Symbol) AOT
มูลค่าที่ตราไว้ (Par Value) 1.00 (THB) ต่อหน่วย (Per Unit)
ชื่อผู้ถือหลักทรัพย์ (Securities Holder Name) นาย สมภพ ภูริวิกรัยพงศ์
เลขที่อ้างอิง (Reference No) 3100601085446
สัญชาติ (Nationality) ไทย
ที่อยู่ (Address) 71/42 ซ.วัดบางสะแกนอก ถ.เทอดไท ตลาดพลู, ธนบุรี, กรุงเทพฯ 10600
ข้อมูลสิ้นสุด ณ วันที่ (As of) 06/11/2020

วันที่ลงทะเบียนเป็นผู้ถือหลักทรัพย์ และวันที่ในใบหลักทรัพย์ - Date of registration as holder securities and date in securities certificate	รายการถือหลักทรัพย์ (Securities Acquired) ประเภทรายการ Transaction Type ***	เลขที่รายการ Transaction No.	รับโอนจาก Transferred from Securities Holder ID	เลขที่ใบหลักทรัพย์ Securities Certificate No.	จำนวน (หุ้น/หน่วย) No.of Share/Unit(s)	สมาชิกผู้ฝาก Participant **	วันที่สาดจากการเป็นผู้ถือหลักทรัพย์ Date of Termination as Holder Securities	รายการโอนหลักทรัพย์ (Securities Transferred) ประเภทรายการ Transaction Type ***	เลขที่รายการ Transaction No.	โอนให้กับ Transferred to Securities Holder ID	จำนวน (หุ้น/หน่วย) No.of Share/Unit(s)	สมาชิกผู้ฝาก Participant **
15/03/2012	Transfer	10277	6012097950	07650100002700 *	500		09/02/2017	Split Consolidate			500	
09/02/2017	Split Consolidate	1		07650100014866	5,000							

จำนวนหุ้น/หน่วย ทั้งหมดที่ถืออยู่ทั้งสิ้น (Total Share/Unit(s)) 5,000 หุ้น/หน่วย (Share/Unit(s))
จำนวนเงินตามมูลค่าที่ตราไว้ Total Par Value of the Share 5,000.00 THB

(จ) ใบหลักทรัพย์ติดจำนำ (Pledged Certificate) (อ) ใบหลักทรัพย์ติดอายัด (Attached Certificate) (จ/อ) ใบหลักทรัพย์ติดจำนำอายัด (Pledge/Attached Certificate)
* ใบหลักทรัพย์ที่โอนออก (Transfered Certificate)
** สมาชิกผู้ฝาก (Participant) :

สรุปรายชื่อของผู้ถือหลักทรัพย์ที่เกี่ยวข้อง
(The Summary of Securities Holder Names involved in this Securities Holder)
6012097950 นาย สมภพ ภูริวิกรัยพงศ์

*** ประเภทรายการ (Transaction Type)
Split Consolidate : การเปลี่ยนมูลค่าหุ้นที่ตราไว้
Transfer : การโอนหลักทรัพย์

หมายเหตุ ในกรณีใบสำคัญแสดงสิทธิ มูลค่าที่ตราไว้ (Par Value) เป็นของหลักทรัพย์อ้างอิง
In case of warrant, a par value as shown on this report is that of its underlying securities

คำชี้แจงเอกสาร ข้อมูลการถือครองหลักทรัพย์ในรายงานนี้เป็นข้อมูลของบริษัทผู้ออกหลักทรัพย์ที่มอบหมายให้บริษัท ศูนย์รับฝากหลักทรัพย์ (ประเทศไทย) จำกัด เป็นนายทะเบียนหลักทรัพย์ โดยเป็นข้อมูลของผู้ถือหลักทรัพย์เพียงเฉพาะช่วงเวลาที่ระบุไว้ในรายงานนี้ ซึ่งหากมีธุรกรรมใด ๆ เกี่ยวกับหลักทรัพย์เกิดขึ้นนอกจากช่วงเวลาดังกล่าว ข้อมูลการถือครองหลักทรัพย์ของผู้ถือหลักทรัพย์อาจมีความแตกต่างกับข้อมูลในรายงานนี้ ทั้งนี้ TSD ไม่มีข้อมูลการถือครองหลักทรัพย์ของผู้ถือหลักทรัพย์ที่ฝากไว้กับบริษัทสมาชิกผู้ฝากหลักทรัพย์ ซึ่งหากประสงค์จะตรวจสอบข้อมูลโปรดติดต่อบริษัทสมาชิกผู้ฝากหลักทรัพย์ (โบรกเกอร์/ดัสโตเดียน) ที่ผู้ถือหลักทรัพย์ได้ฝากหลักทรัพย์ไว้

End of report

เอกสารแนบท้ายหนังสือถึง สำนักงานเลขาธิการวุฒิสภา (ที่ ทลผ.7856/2563)

539

TSD
Thailand Securities Depository

รายงานการถือหลักทรัพย์
Statement of Securities Holding

รับรองเอกสาร
(นายสุรพงษ์ ฉันทญาณสิทธิ์)
ผู้ช่วยผู้อำนวยการ หัวหน้าส่วนบริการผู้ลงทุน

ชื่อหลักทรัพย์ (Securities Name) บริษัท ไทยออยล์ จำกัด (มหาชน)
THAI OIL PUBLIC COMPANY LIMITED

วันที่พิมพ์ (Print Date) : 09/11/2020
ถ้าน้ำที่ (Page) : 1 / 1
เลขทะเบียนผู้ถือหลักทรัพย์ : 6012589965
(Securities Holder ID)

ชื่อย่อหลักทรัพย์ (Securities Symbol) TOP
มูลค่าที่ตราไว้ (Par Value) 10.00 (THB) ต่อหน่วย (Per Unit)
ชื่อผู้ถือหลักทรัพย์ (Securities Holder Name) นาย สมภพ ภูริวิกรัยพงศ์
เลขที่อ้างอิง (Reference No) 3100601085446
สัญชาติ (Nationality) ไทย
ที่อยู่ (Address) 71/42 ซ.วัดบางสะแกนอก ถ.เทอดไท ตลาดพลู, ธนบุรี, กรุงเทพฯ 10600
ข้อมูลสิ้นสุด ณ วันที่ (As of) 06/11/2020

วันที่ลงทะเบียนเป็นผู้ถือหลักทรัพย์และวันที่ในใบหลักทรัพย์ Date of registration as holder securities and date in securities certificate	รายการถือหลักทรัพย์ (Securities Acquired) ประเภทรายการ Transaction Type ***	เลขที่รายการ Transaction No.	รับโอนจาก Transferred from Securities Holder ID	เลขที่ใบหลักทรัพย์ Securities Certificate No.	จำนวน (หุ้น/หน่วย) No.of Share/Unit(s)	สมาชิกผู้ฝาก Participant **	วันที่ขาดจากการเป็นผู้ถือหลักทรัพย์ Date of Termination as Holder Securities	รายการโอนหลักทรัพย์ (Securities Transferred) ประเภทรายการ Transaction Type ***	เลขที่รายการ Transaction No.	โอนให้กับ Transferred to Securities Holder ID	จำนวน (หุ้น/หน่วย) No.of Share/Unit(s)	สมาชิกผู้ฝาก Participant **
20/10/2004	PO/IPO	598	-	07960100014987	1,000							

จำนวนหุ้น/หน่วย ทั้งหมดที่ถืออยู่ทั้งสิ้น (Total Share/Unit(s)) 1,000 หุ้น/หน่วย (Share/Unit(s))
จำนวนเงินตามมูลค่าที่ตราไว้ Total Par Value of the Share 10,000.00 THB

(จ) ใบหลักทรัพย์ติดจำนำ (Pledged Certificate) (อ) ใบหลักทรัพย์ติดอายัด (Attached Certificate) (จ/อ) ใบหลักทรัพย์ติดจำนำ/อายัด (Pledge/Attached Certificate)
* ใบหลักทรัพย์ที่โอนออก (Transfered Certificate)
** สมาชิกผู้ฝาก (Participant) :

สรุปรายชื่อของผู้ถือหลักทรัพย์ที่เกี่ยวข้อง
(The Summary of Securities Holder Names involved in this Securities Holder)

*** ประเภทรายการ (Transaction Type)
PO/IPO : การเพิ่มทุนจดทะเบียนที่ชำระแล้วแก่ประชาชนทั่วไป

หมายเหตุ ในกรณีใบสำคัญแสดงสิทธิ มูลค่าที่ตราไว้ (Par Value) เป็นของหลักทรัพย์อ้างอิง
In case of warrant, a par value as shown on this report is that of its underlying securities

คำชี้แจงเอกสาร ข้อมูลการถือครองหลักทรัพย์ในรายงานนี้เป็นข้อมูลของบริษัทผู้ออกหลักทรัพย์ที่มอบหมายให้บริษัท ศูนย์รับฝากหลักทรัพย์ (ประเทศไทย) จำกัด เป็นนายทะเบียนหลักทรัพย์ โดยเป็นข้อมูลของผู้ถือหลักทรัพย์เพียงเฉพาะช่วงเวลาที่ระบุไว้ในรายงานนี้ ซึ่งหากมีธุรกรรมใด ๆ เกี่ยวกับหลักทรัพย์เกิดขึ้นนอกจากช่วงเวลาดังกล่าว ข้อมูลการถือครองหลักทรัพย์ของผู้ถือหลักทรัพย์อาจมีความแตกต่างกับข้อมูลในรายงานนี้ ทั้งนี้ TSD ไม่มีข้อมูลการถือครองหลักทรัพย์ของผู้ถือหลักทรัพย์ที่ฝากไว้กับบริษัทสมาชิกผู้ฝากหลักทรัพย์ ซึ่งหากประสงค์จะตรวจสอบข้อมูลโปรดติดต่อบริษัทสมาชิกผู้ฝากหลักทรัพย์ (โบรกเกอร์/คัสโตเดียน) ที่ผู้ถือหลักทรัพย์ได้ฝากหลักทรัพย์ไว้

End of report

เอกสารแนบท้ายหนังสือถึง สำนักงานเลขาธิการวุฒิสภา (ที่ ทลผ.7856/2563)

TSD
Thailand Securities Depository

รายงานการถือหลักทรัพย์
Statement of Securities Holding

รับรองเอกสาร

(นายสุรพงษ์ ฉันทญาณสิทธิ์)
ผู้ช่วยผู้อำนวยการ หัวหน้าส่วนบริการผู้ลงทุน

วันที่พิมพ์ (Print Date) : 09/11/2020
หน้าที่ (Page) : 1 / 1

ชื่อหลักทรัพย์ (Securities Name) บริษัท ไอทีวี จำกัด (มหาชน)
ITV PUBLIC COMPANY LIMITED

ชื่อย่อหลักทรัพย์ (Securities Symbol) ITV

มูลค่าที่ตราไว้ (Par Value) 5.00 (THB) ต่อหน่วย (Per Unit)

ชื่อผู้ถือหลักทรัพย์ (Securities Holder Name) พล.ต.ต. ณัฐธร เพราะสุนทร

เลขที่อ้างอิง (Reference No) 5100799008044

สัญชาติ (Nationality) ไทย

ที่อยู่ (Address) 32/1 ซ.พหลโยธิน 7 ถ.พหลโยธิน แขวงสามเสนใน เขตพญาไท กทม. 10400

ข้อมูลสิ้นสุด ณ วันที่ (As of) 06/11/2020

เลขทะเบียนผู้ถือหลักทรัพย์ : 6021962558
(Securities Holder ID)

วันที่ลงทะเบียนเป็นผู้ถือหลักทรัพย์และวันที่ในใบหลักทรัพย์ Date of registration as holder securities and date in securities certificate	รายการถือหลักทรัพย์ (Securities Acquired)						วันที่สิ้นสุดการเป็นผู้ถือหลักทรัพย์ Date of Termination as Holder Securities	รายการโอนหลักทรัพย์ (Securities Transferred)				
	ประเภทรายการ Transaction Type ***	เลขที่รายการ Transaction No.	รับโอนจาก Transferred from Securities Holder ID	เลขที่ใบหลักทรัพย์ Securities Certificate No.	จำนวน (หุ้น/หน่วย) No.of Share/Unit(s)	สมาชิกผู้ฝาก Participant **		ประเภทรายการ Transaction Type ***	เลขที่รายการ Transaction No.	โอนให้กับ Transferred to Securities Holder ID	จำนวน (หุ้น/หน่วย) No.of Share/Unit(s)	สมาชิกผู้ฝาก Participant **
14/10/2020	Withdrawal	126305	6000000006	06580100001094 *	5,000	924	16/10/2020	Transfer	50355	6021984673	5,000	

จำนวนหุ้น/หน่วย ทั้งหมดที่ถืออยู่ทั้งสิ้น (Total Share/Unit(s)) 0 หุ้น/หน่วย (Share/Unit(s))

จำนวนเงินตามมูลค่าที่ตราไว้ Total Par Value of the Share 0.00 THB

(P) ใบหลักทรัพย์ติดจำนำ (Pledged Certificate) (O) ใบหลักทรัพย์ติดอายัด (Attached Certificate) (P/O) ใบหลักทรัพย์ติดจำนำ/อายัด (Pledge/Attached Certificate)

* ใบหลักทรัพย์ที่โอนออก (Transfered Certificate)

** สมาชิกผู้ฝาก (Participant)

924 บริษัทหลักทรัพย์ พีนันซีย โซรัส จำกัด (มหาชน)

สรุปรายชื่อของผู้ถือหลักทรัพย์ที่เกี่ยวข้อง
(The Summary of Securities Holder Names involved in this Securities Holder)

6000000006 บริษัท ศูนย์รับฝากหลักทรัพย์ (ประเทศไทย) จำกัด เพื่อผู้ฝาก

6021984673 นาย ชัยรัช เพราะสุนทร

*** ประเภทรายการ (Transaction Type)

Transfer : การโอนหลักทรัพย์

Withdrawal : การถอนหลักทรัพย์

หมายเหตุ ในกรณีใบสำคัญแสดงสิทธิ มูลค่าที่ตราไว้ (Par Value) เป็นของหลักทรัพย์อ้างอิง
In case of warrant, a par value as shown on this report is that of its underlying securities

ข้อสังเกตเอกสาร ข้อมูลการถือครองหลักทรัพย์ในรายงานนี้เป็นข้อมูลของผู้ฝากผู้ถือหลักทรัพย์ที่มอบหมายให้บริษัท ศูนย์รับฝากหลักทรัพย์ (ประเทศไทย) จำกัด เป็นนายทะเบียนหลักทรัพย์ โดยเป็นข้อมูลของผู้ถือหลักทรัพย์เพียงเฉพาะช่วงเวลาที่ระบุไว้ในรายงานนี้ ซึ่งหากมีรุจกรรมใด ๆ เกี่ยวกับหลักทรัพย์เกิดขึ้นนอกจากช่วงเวลาดังกล่าว ข้อมูลการถือครองหลักทรัพย์ของผู้ถือหลักทรัพย์อาจมีความแตกต่างกับข้อมูลในรายงานนี้ ทั้งนี้ TSD ไม่มีข้อมูลการถือครองหลักทรัพย์ของผู้ถือหลักทรัพย์ที่ฝากไว้กับบริษัทสมาชิกผู้ฝากหลักทรัพย์ ซึ่งหากประสงค์จะตรวจสอบข้อมูลโปรดติดต่อบริษัทสมาชิกผู้ฝากหลักทรัพย์ (โบรกเกอร์/ดีลเลอร์) ที่ผู้ถือหลักทรัพย์ได้ฝากหลักทรัพย์ไว้

End of report

สำเนาถูกต้อง ตามหนังสือยืนยันสถานภาพการถือครองหลักทรัพย์ (ที่ ทสผ.7856/2563)

541

TSD
Thailand Securities Depository

รายงานการถือหลักทรัพย์
Statement of Securities Holding

รับรองเอกสาร
(นายสุรพงษ์ ฉันทญาณสิทธิ์)
ผู้ช่วยผู้อำนวยการ หัวหน้าส่วนบริการผู้ลงทุน

ชื่อหลักทรัพย์ (Securities Name) ใบสำคัญแสดงสิทธิที่จะซื้อหุ้นสามัญของ บริษัท โพลาริส แคปปิตัล จำกัด (มหาชน) ครั้งที่ 3
THE WARRANTS TO PURCHASE ORDINARY SHARES OF POLARIS CAPITAL PUBLIC COMPANY LIMITED NO. 3

วันที่พิมพ์ (Print Date) : 09/11/2020
หน้าที่ (Page) : 1 / 1
เลขทะเบียนผู้ถือหลักทรัพย์ : 6019074076
(Securities Holder ID)

ชื่อย่อหลักทรัพย์ (Securities Symbol) POLAR-W3
มูลค่าที่ตราไว้ (Par Value) 30.00 (THB) ต่อหน่วย (Per Unit) วันที่หมดอายุ (Expiration Date) : 01/02/2018
ชื่อผู้ถือหลักทรัพย์ (Securities Holder Name) นาย ถ่อกิจ ด่านชัยวิจิตร
เลขที่อ้างอิง (Reference No) 3101900121194
สัญชาติ (Nationality) ไทย
ที่อยู่ (Address) บ27/2 ม.11 ถ.โรจนะ ต.กะมัง อ.พระนครศรีอยุธยา จ. พระนครศรีอยุธยา 13000
ข้อมูลสิ้นสุด ณ วันที่ (As of) 06/11/2020

วันที่ลงทะเบียนเป็น-ผู้ถือหลักทรัพย์ และวันที่ในใบหลักทรัพย์ Date of registration as holder securities and date in securities certificate	รายการถือหลักทรัพย์ (Securities Acquired) ประเภทรายการ Transaction Type ***	เลขที่รายการ Transaction No.	รับโอนจาก Transferred from Securities Holder ID	เลขที่ใบหลักทรัพย์ Securities Certificate No.	จำนวน (หุ้น/หน่วย) No.of Share/Unit(s)	สมาชิกผู้ฝาก Participant **	วันที่ยกเลิกการเป็นผู้ถือหลักทรัพย์ Date of Termination as Holder Securities	รายการโอนหลักทรัพย์ (Securities Transferred) ประเภทรายการ Transaction Type ***	เลขที่รายการ Transaction No.	โอนให้กับ Transferred to Securities Holder ID	จำนวน (หุ้น/หน่วย) No.of Share/Unit(s)	สมาชิกผู้ฝาก Participant **
12/01/2018	Withdrawal	17746	6000000006	01980504012023	36,112	224						
	จำนวนหุ้น/หน่วย ทั้งหมดที่ถืออยู่ทั้งสิ้น (Total Share/Unit(s))				36,112	หุ้น/หน่วย (Share/Unit(s))		จำนวนเงินตามมูลค่าที่ตราไว้ Total Par Value of the Share			1,083,360.00	THB

(จ) ใบหลักทรัพย์ติดจำนำ (Pledged Certificate) (ต) ใบหลักทรัพย์ติดอายัด (Attached Certificate) (จ/ต) ใบหลักทรัพย์ติดจำนำ/อายัด (Pledge/Attached Certificate)
* ใบหลักทรัพย์ที่โอนออก (Transfered Certificate)

** สมาชิกผู้ฝาก (Participant) :

สรุปรายชื่อของผู้ถือหลักทรัพย์ที่เกี่ยวข้อง
(The Summary of Securities Holder Names involved in this Securities Holder)

6000000006 บริษัท ศูนย์รับฝากหลักทรัพย์ (ประเทศไทย) จำกัด เพื่อผู้ฝาก

*** ประเภทรายการ (Transaction Type)
Withdrawal : การถอนหลักทรัพย์

หมายเหตุ ในกรณีใบสำคัญแสดงสิทธิ มูลค่าที่ตราไว้ (Par Value) เป็นของหลักทรัพย์อ้างอิง
In case of warrant, a par value as shown on this report is that of its underlying securities

คำชี้แจงเอกสาร ข้อมูลการถือครองหลักทรัพย์ในรายงานนี้เป็นข้อมูลของบริษัทผู้ออกหลักทรัพย์ที่มอบหมายให้บริษัท ศูนย์รับฝากหลักทรัพย์ (ประเทศไทย) จำกัด เป็นนายทะเบียนหลักทรัพย์ โดยเป็นข้อมูลของผู้ถือหลักทรัพย์เพียงเฉพาะช่วงเวลาที่ระบุไว้ในรายงานนี้ ซึ่งหากมีธุรกรรมใด ๆ เกี่ยวกับหลักทรัพย์เกิดขึ้นนอกจากช่วงเวลาดังกล่าว ข้อมูลการถือครองหลักทรัพย์ของผู้ถือหลักทรัพย์อาจมีความแตกต่างกับข้อมูลในรายงานนี้ ทั้งนี้ TSD ไม่มีข้อมูลการถือครองหลักทรัพย์ของผู้ถือหลักทรัพย์ที่ฝากไว้กับบริษัทสมาชิกผู้ฝากหลักทรัพย์ ซึ่งหากประสงค์จะตรวจสอบข้อมูล โปรดติดต่อบริษัทสมาชิกผู้ฝากหลักทรัพย์ (โบรกเกอร์/คัสโตเดียน) ที่ผู้ถือหลักทรัพย์ได้ฝากหลักทรัพย์ไว้

End of report

542

เอกสารแนบท้ายหนังสือถึง สำนักงานเลขาธิการวุฒิสภา (ที่ ทลผ.7856/2563)

TSD
Thailand Securities Depository

รายงานการถือหลักทรัพย์
Statement of Securities Holding

รับรองเอกสาร
(นายสุรพงษ์ ฉันทญาณสิทธิ์)
ผู้ช่วยผู้อำนวยการ หัวหน้าส่วนบริการผู้ลงทุน

ชื่อหลักทรัพย์ (Securities Name) บริษัท ไอทีวี จำกัด (มหาชน)
ITV PUBLIC COMPANY LIMITED

วันที่พิมพ์ (Print Date) : 09/11/2020
หน้าที่ (Page) : 1 / 1
เลขทะเบียนผู้ถือหลักทรัพย์ : 6019078541
(Securities Holder ID)

ชื่อย่อหลักทรัพย์ (Securities Symbol) ITV
มูลค่าที่ตราไว้ (Par Value) 5.00 (THB) ต่อหน่วย (Per Unit)
ชื่อผู้ถือหลักทรัพย์ (Securities Holder Name) นาย วุฒิพร เดี่ยวพานิช
เลขที่อ้างอิง (Reference No) 3101401347090
สัญชาติ (Nationality) ไทย
ที่อยู่ (Address) 502/47 ซ.ประชาราษฎร์บำเพ็ญ 20 ถ.ประชาราษฎร์บำเพ็ญ แขวงสามเสนนอก เขตห้วยขวาง กทม. 10320
ข้อมูลสิ้นสุด ณ วันที่ (As of) 06/11/2020

วันที่ลงทะเบียนเป็นผู้ถือหลักทรัพย์และวันที่ในใบหลักทรัพย์ Date of registration as holder securities and date in securities certificate	รายการถือหลักทรัพย์ (Securities Acquired) ประเภทรายการ Transaction Type ***	เลขที่รายการ Transaction No.	รับโอนจาก Transferred from Securities Holder ID	เลขที่ใบหลักทรัพย์ Securities Certificate No.	จำนวน (หุ้น/หน่วย) No.of Share/Unit(s)	สมาชิกผู้ฝาก Participant **	วันที่สุดท้ายการเป็นผู้ถือหลักทรัพย์ Date of Termination as Holder Securities	รายการโอนหลักทรัพย์ (Securities Transferred) ประเภทรายการ Transaction Type ***	เลขที่รายการ Transaction No.	โอนให้กับ Transferred to Securities Holder ID	จำนวน (หุ้น/หน่วย) No.of Share/Unit(s)	สมาชิกผู้ฝาก Participant **
04/03/2019	Withdrawal	27917	6000000006	06680100001051 *	150,000	019	05/04/2019	Transfer	17771	6020504632	150,000	
24/02/2020	Transfer	9399	6020504632	06680100001051 *	150,000							

จำนวนหุ้น/หน่วย ทั้งหมดที่ถืออยู่ทั้งสิ้น (Total Share/Unit(s)) 150,000 หุ้น/หน่วย (Share/Unit(s))
จำนวนเงินตามมูลค่าที่ตราไว้ Total Par Value of the Share 750,000.00 THB

(จ) ใบหลักทรัพย์ติดจำนำ (Pledged Certificate) (อ) ใบหลักทรัพย์ติดอายัด (Attached Certificate) (จ/อ) ใบหลักทรัพย์ติดจำนำอายัด (Pledge/Attached Certificate)
* ใบหลักทรัพย์ที่โอนออก (Transfered Certificate)

** สมาชิกผู้ฝาก (Participant) :
019 บริษัทหลักทรัพย์ หยวนต้า (ประเทศไทย) จำกัด

สรุปรายชื่อของผู้ถือหลักทรัพย์ที่เกี่ยวข้อง
(The Summary of Securities Holder Names involved in this Securities Holder)
6000000006 บริษัท ศูนย์รับฝากหลักทรัพย์ (ประเทศไทย) จำกัด เพื่อผู้ฝาก
6020504632 นาย อัครเดช เดี่ยวพานิช

*** ประเภทรายการ (Transaction Type)
Transfer : การโอนหลักทรัพย์
Withdrawal : การถอนหลักทรัพย์

หมายเหตุ ในกรณีใบสำคัญแสดงสิทธิ มูลค่าที่ตราไว้ (Par Value) เป็นของหลักทรัพย์อ้างอิง
In case of warrant, a par value as shown on this report is that of its underlying securitites

คำชี้แจงเอกสาร ข้อมูลการถือครองหลักทรัพย์ในรายงานนี้เป็นข้อมูลของบริษัทผู้ออกหลักทรัพย์ที่มอบหมายให้บริษัท ศูนย์รับฝากหลักทรัพย์ (ประเทศไทย) จำกัด เป็นนายทะเบียนหลักทรัพย์ โดยเป็นข้อมูลของผู้ถือหลักทรัพย์เพียงเฉพาะช่วงเวลาที่ระบุไว้ในรายงานนี้ ซึ่งหากมีธุรกรรมใด ๆ เกี่ยวกับหลักทรัพย์เกิดขึ้นนอกจากช่วงเวลาดังกล่าว ข้อมูลการถือครองหลักทรัพย์ของผู้ถือหลักทรัพย์อาจมีความแตกต่างกับข้อมูลในรายงานนี้ ทั้งนี้ TSD ไม่มีข้อมูลการถือครองหลักทรัพย์ของผู้ถือหลักทรัพย์ที่ฝากไว้กับบริษัทสมาชิกผู้ฝากหลักทรัพย์ ซึ่งหากประสงค์จะตรวจสอบข้อมูล โปรดติดต่อบริษัทสมาชิกผู้ฝากหลักทรัพย์ (โบรกเกอร์/คัสโตเดียน) ที่ผู้ถือหลักทรัพย์ได้ฝากหลักทรัพย์ไว้

End of repo

543

เอกสารแนบท้ายหนังสือถึง สำนักงานเลขาธิการวุฒิสภา (ที่ ทลผ.7856/2563)

TSD
Thailand Securities Depository

รายงานการถือหลักทรัพย์
Statement of Securities Holding

รับรองเอกสาร

(นายสุรพงษ์ ฉันทญาณสิทธิ์)
ผู้ช่วยผู้อำนวยการ หัวหน้าส่วนบริการผู้ลงทุน

ชื่อหลักทรัพย์ (Securities Name) บริษัท มติชน จำกัด (มหาชน)
MATICHON PUBLIC COMPANY LIMITED ,

วันที่พิมพ์ (Print Date) : 09/11/2020

หน้าที่ (Page) : 1 / 2

ชื่อย่อหลักทรัพย์ (Securities Symbol) MATI

มูลค่าที่ตราไว้ (Par Value) 1.00 (THB) ต่อหน่วย (Per Unit)

ชื่อผู้ถือหลักทรัพย์ (Securities Holder Name) นาย ทวีศักดิ์ บุตรดัน

เลขทะเบียนผู้ถือหลักทรัพย์ : 6008498570
(Securities Holder ID)

เลขที่อ้างอิง (Reference No) 3100602370934

สัญชาติ (Nationality) ไทย

ที่อยู่ (Address) 254/41 ซ.36 แ.เสือมาตร 2 ต.3 ขามหาหง 112 เขตวงสะพานสูง เขตสะพานสูง กทม. 10240

ข้อมูลสิ้นสุด ณ วันที่ (As of) 06/11/2020

วันที่จดทะเบียนเป็นผู้ถือหลักทรัพย์และวันที่ในใบหลักทรัพย์ Date of registration as holder securities and date in securities certificate	รายการถือหลักทรัพย์ (Securities Acquired)						วันที่สิ้นสุดการเป็นผู้ถือหลักทรัพย์ Date of Termination as Holder Securities	รายการโอนหลักทรัพย์ (Securities Transferred)				
	ประเภทรายการ Transaction Type ***	เลขที่รายการ Transaction No.	รับโอนจาก Transferred from Securities Holder ID	เลขที่ใบหลักทรัพย์ Securities Certificate No.	จำนวน (หุ้น/หน่วย) No.of Share/Unit(s)	สมาชิกผู้ฝาก Participant **		ประเภทรายการ Transaction Type ***	เลขที่รายการ Transaction No.	โอนให้กับ Transferred to Securities Holder ID	จำนวน (หุ้น/หน่วย) No.of Share/Unit(s)	สมาชิกผู้ฝาก Participant **
24/03/1997	Transfer	11843	2000312491	01700100002443 *	100		20/05/2005	Split Consolidate	33	-	100	
24/03/1997	Transfer	11843	2000312491	01700100002444 *	100		20/05/2005	Split Consolidate	33	-	100	
24/03/1997	Transfer	11843	2000312491	01700100002445 *	100		20/05/2005	Split Consolidate	33	-	100	
24/03/1997	Transfer	11843	2000312491	01700100004983 *	40		20/05/2005	Split Consolidate	33	-	40	
20/05/2005	Split Consolidate	33	-	01700100006252	3,400		13/08/2020	Certificate Lose	1867	-	3,400	
13/08/2020	Certificate Lose	1867	-	01700100097051	3,400		02/09/2020	Transfer	43358	6021901104	3,400	

จำนวนหุ้นหน่วย ทั้งหมดที่ถือครั้งนี้ (Total Share/Unit(s)) 0 หุ้น/หน่วย (Share/Unit(s))

จำนวนเงินตามมูลค่าที่ตราไว้ Total Par Value of the Share 0.00 THB

(s) ใบหลักทรัพย์ติดจำนำ (Pledged Certificate) (a) ใบหลักทรัพย์ติดอายัด (Attached Certificate) (sa) ใบหลักทรัพย์ติดจำนำ/อายัด (Pledge/Attached Certificate)

* ใบหลักทรัพย์ที่โอนออก (Transfered Certificate)

** สมาชิกผู้ฝาก (Participant) :

สรุปรายชื่อของผู้ถือหลักทรัพย์ที่เกี่ยวข้อง
(The Summary of Securities Holder Names involved in this Securities Holder)

2000312491 บริษัท ชุนช้าง จำกัด

6021901104 นาย ชัชวิรญ์ เตรชฐานกร

*** ประเภทรายการ (Transaction Type)

Certificate Lose : การออกใบหุ้นใหม่เนื่องจากใบหุ้นชุดเดิมสูญหาย

Transfer : การโอนหลักทรัพย์

Split Consolidate : การเปลี่ยนมูลค่าหุ้นที่ตราไว้

544

เอกสารแนบคำขอใช้ข้อมูลของสำนักงานคณะกรรมการกำกับหลักทรัพย์และตลาดหลักทรัพย์ (ที่ ทลพ.7856/2563)

TSD
Thailand Securities Depository

รายงานการถือหลักทรัพย์
Statement of Securities Holding

รับรองเอกสาร

(นายสุรพงษ์ ฉันทญาณสิทธิ์)

ผู้ช่วยผู้อำนวยการ หัวหน้าส่วนบริการผู้ลงทุน

วันที่พิมพ์ (Print Date) : 09/11/2020

หน้าที่ (Page) : 2 / 2

เลขทะเบียนผู้ถือหลักทรัพย์ : 0008498570
(Securities Holder ID)

ชื่อหลักทรัพย์ (Securities Name) บริษัท มติรน จำกัด (มหาชน)
MATICHON PUBLIC COMPANY LIMITED

ชื่อย่อหลักทรัพย์ (Securities Symbol) MATI

มูลค่าที่ตราไว้ (Par Value) 1.00 (THB) ต่อหน่วย (Per Unit)

ชื่อผู้ถือหลักทรัพย์ (Securities Holder Name) นาย หวิสักดิ์ บุตรดัน

เลขที่อ้างอิง (Reference No) 3100602370934

สัญชาติ (Nationality) ไทย

ที่อยู่ (Address) 254/41 ซ.36 ม.สัมมากร 2 ถ.รามคำแหง 112 แขวงสะพานสูง เขตสะพานสูง กทม. 10240

ข้อมูลสิ้นสุด ณ วันที่ (As of) 06/11/2020

วันที่ลงทะเบียนเป็นผู้ถือหลักทรัพย์ และวันที่ในใบหลักทรัพย์ Date of registration as holder securities and date in securities certificate	รายการถือหลักทรัพย์ (Securities Acquired)						วันที่สิ้นสุดการเป็นผู้ถือหลักทรัพย์ Date of Termination as Holder Securities	รายการโอนหลักทรัพย์ (Securities Transferred)				
	ประเภทรายการ Transaction Type ***	เลขที่รายการ Transaction No.	รับโอนจาก Transferred from Securities Holder ID	เลขที่ใบหลักทรัพย์ Securities Certificate No.	จำนวน (หุ้น/หน่วย) No.of Share/Unit(s)	สมาชิกผู้ฝาก Participant **		ประเภทรายการ Transaction Type ***	เลขที่รายการ Transaction No.	โอนให้กับ Transferred to Securities Holder ID	จำนวน (หุ้น/หน่วย) No.of Share/Unit(s)	สมาชิกผู้ฝาก Participant **

หมายเหตุ ในกรณีใบสำคัญแสดงสิทธิ มูลค่าที่ตราไว้ (Par Value) เป็นของหลักทรัพย์อ้างอิง
In case of warrant, a par value as shown on this report is that of its underlying securities

ทั้งนี้ขอแจ้งให้ทราบว่า ข้อมูลการถือครองหลักทรัพย์ในรายงานนี้เป็นข้อมูลของบริษัทผู้ออกหลักทรัพย์ที่มอบหมายให้บริษัท ศูนย์รับฝากหลักทรัพย์ (ประเทศไทย) จำกัด เป็นนายทะเบียนหลักทรัพย์ โดยเป็นข้อมูลของผู้ถือหลักทรัพย์ที่ของเฉพาะช่วงเวลาที่ระบุไว้ในรายงานนี้ ซึ่งหากมีธุรกรรมใด ๆ เกี่ยวกับหลักทรัพย์เกิดขึ้นนอกจากช่วงเวลาดังกล่าว ข้อมูลการถือครองหลักทรัพย์ของผู้ถือหลักทรัพย์อาจมีความแตกต่างกับข้อมูลในรายงานนี้ ทั้งนี้ TSD ไม่มีข้อมูลการถือครองหลักทรัพย์ของผู้ถือหลักทรัพย์ที่ฝากไว้กับบริษัทสมาชิกผู้ฝากหลักทรัพย์ ซึ่งหากประสงค์จะตรวจสอบข้อมูลโปรดติดต่อบริษัทสมาชิกผู้ฝากหลักทรัพย์ (โบรกเกอร์/ดีลเลอร์) ที่ผู้ถือหลักทรัพย์ได้ฝากหลักทรัพย์ไว้

End of report

545

เอกสารแนบท้ายหนังสือ ที่ สกุ (กรุงเทพ) 7856/2563

TSD
Thailand Securities Depository

รายงานการถือหลักทรัพย์ ณ วันกำหนดให้สิทธิ/วันปิดสมุดทะเบียน
Report of Securities Holding on Record Date/Book Closing Date

วันที่พิมพ์ (Print Date) : 10/11/2020
หน้าที่ (Page): 3/3

ชื่อผู้ถือหลักทรัพย์ : พล.ท สมชาย ชัยาณิชยา
Securities Holder Name
ที่อยู่ : หมู่บ้านชวนชื่นลาดพร้าว 69 หมู่บ้านชวนชื่นลาดพร้าว ซอยสุคนธสวัสดิ์ 34 ถนนสุคนธสวัสดิ์ แขวงลาดพร้าว เขตลาดพร้าว
Address กรุงเทพมหานคร
ข้อมูลเรียงตามวันที่ปิดสมุดทะเบียน
Order by Book Closing Date

เลขอ้างอิง : 3100903940462
Reference No.
สัญชาติ : ไทย
Nationality
ประเภทงาน : การปิดสมุดทะเบียนเพื่อสิทธิในการเข้าร่วมประชุม
Transaction Type : Book Closing for Shareholder's Voting/Meeting (XM)

รับรองเอกสาร
(นายสุรพงษ์ ฉันทญาณสิทธิ์)
ผู้ช่วยผู้อำนวยการ หัวหน้าส่วนบริการผู้ลงทุน

เลขทะเบียนผู้ถือหลักทรัพย์ Securities Holder ID	บริษัทสมาชิกผู้ฝาก Participant *	ชื่อย่อหลักทรัพย์ Securities Symbol/ ISIN Code วันหมดอายุ (Expiration Date)	ชื่อหลักทรัพย์ Securities Name	วันกำหนดให้สิทธิ Record date	วันปิดสมุดทะเบียน Book Closing Date	วันที่ Date **	จำนวน (หุ้น/หน่วย) No. of Share/Unit(s)	
							ใบหลักทรัพย์ Securities Certificates	ไร้ใบหลักทรัพย์ Scripless
4025832884	224	BSM TH0971010Z02 -	บริษัท บิวเดอสมาร์ท จำกัด (มหาชน) BUILDERSMART PUBLIC COMPANY LIMITED	08/10/2020		27/10/2020	0	220,000
4010075756	224	BSM TH0971010Z02 -	บริษัท บิวเดอสมาร์ท จำกัด (มหาชน) BUILDERSMART PUBLIC COMPANY LIMITED	08/10/2020		27/10/2020	0	390,000

ออกให้ ณ วันที่ / Issued on 10/11/2020
บริษัท ศูนย์รับฝากหลักทรัพย์ (ประเทศไทย) จำกัด
Thailand Securities Depository Co., Ltd.

546

บริษัทสมาชิกผู้ฝาก (Participant)

224 บริษัทหลักทรัพย์ บัวหลวง จำกัด (มหาชน)

** วันที่ (Date)

XM : วันที่ประชุม (Meeting Date)

คำชี้แจงเอกสาร ข้อมูลการถือครองหลักทรัพย์ในรายงานนี้เป็นข้อมูลของบริษัทผู้ออกหลักทรัพย์ที่ได้มอบหมายให้ บริษัท ศูนย์รับฝากหลักทรัพย์ (ประเทศไทย) จำกัด ("TSD") เป็นนายทะเบียนหลักทรัพย์ โดยเป็นข้อมูลของผู้ถือหลักทรัพย์ ณ วันกำหนดให้สิทธิ/วันปิดสมุดทะเบียนที่ระบุไว้ในรายงานนี้เท่านั้น ทั้งนี้ TSD ไม่มีข้อมูลการถือครองหลักทรัพย์ของผู้ถือหลักทรัพย์ที่ฝากไว้กับบริษัทสมาชิกผู้ฝากหลักทรัพย์ในวันอื่นที่ไม่ใช่วันกำหนดให้สิทธิ/วันปิดสมุดทะเบียนตามที่ระบุไว้ในรายงานนี้ (ไม่ว่าจะเป็นช่วงก่อนหรือหลังวันดังกล่าว) ซึ่งหากประสงค์จะตรวจสอบข้อมูลการถือครองหลักทรัพย์ของผู้ถือหลักทรัพย์ในวันอื่นที่ไม่ใช่วันกำหนดให้สิทธิ/วันปิดสมุดทะเบียนตามที่ระบุไว้ในรายงานนี้ โปรดติดต่อบริษัทสมาชิกผู้ฝากหลักทรัพย์ (โบรกเกอร์/คัสโตเดียน) ที่ผู้ถือหลักทรัพย์ได้ฝากหลักทรัพย์ไว้

End of report

เอกสารแนบคำขอหนังสือยืนยัน สำนักงานสาขาบัญชีสิทธิ (ปิดสมุด 7 ต.ค. 2563)

TSD
Thailand Securities Depository

งานการถือหลักทรัพย์ ณ วันกำหนดให้สิทธิ/วันปิดสมุดทะเบี

Report of Securities Holding on Record Date/Book Closing Date

วันที่พิมพ์ (Print Date) : 10/11/2020
หน้าที่ (Page): 1/2

ชื่อผู้ถือหลักทรัพย์ : พล.ท สมชาย ชัยวณิชยา
Securities Holder Name

ที่อยู่ : หมู่บ้านชวนชื่นลาดพร้าว 69 หมู่บ้านชวนชื่นลาดพร้าว ซอยสุคนธสวัสดิ์ 34 ถนนสุคนธสวัสดิ์ แขวงลาดพร้าว เขตลาดพร้าว
Address กรงเทพมหานคร

ข้อมูลเรียงตามวันที่ปิดสมุดทะเบียน
Order by Book Closing Date

เลขอ้างอิง : 3100903940462
Reference No.

สัญชาติ : ไทย
Nationality

ประเภทงาน : การปิดสมุดทะเบียนเพื่อสิทธิในการรับปันผล
Transaction Type : Book Closing for Dividend Payment (XD)

รับรองเอกสาร
(นายสุรพงษ์ ฉันทญาณสิทธิ์)
ผู้ช่วยผู้อำนวยการ หัวหน้าส่วนบริการผู้ลงทุน

เลขทะเบียนผู้ถือหลักทรัพย์ Securities Holder ID	บริษัทสมาชิกผู้ฝาก Participant *	ชื่อย่อหลักทรัพย์ Securities Symbol/ ISIN Code วันหมดอายุ (Expiration Date)	ชื่อหลักทรัพย์ Securities Name	วันกำหนดให้สิทธิ Record date	วันปิดสมุดทะเบียน Book Closing Date	วันที่ Date **	จำนวน (หุ้น/หน่วย) No. of Share/Unit(s) ใบหลักทรัพย์ Securities Certificates	ไร้ใบหลักทรัพย์ Scripless
4010075756	224	CRD TH8204010004 -	บริษัท เชียงใหม่ริมดอย จำกัด (มหาชน) CHIANGMAI RIMDOI PUBLIC COMPANY LIMITED	23/04/2020		05/05/2020	0	50,000
4010075756	224	TEAMG TH8601010003 -	บริษัท ทีม คอนซัลติ้ง เอนจิเนียริ่ง แอนด์ แมเนจเมนท์ จำกัด (มหาชน) TEAM CONSULTING ENGINEERING AND MANAGEMENT PUBLIC COMPANY LIMITED	28/04/2020		07/05/2020	0	30,000
4025832884	224	NER TH8798010006 -	บริษัท นอร์ทอีส รับเบอร์ จำกัด (มหาชน) NORTH EAST RUBBER PUBLIC COMPANY LIMITED	30/04/2020		11/05/2020	0	30,000
4010075756	224	SUN TH8368010006 -	บริษัท ซันสวีท จำกัด (มหาชน) SUNSWEET PUBLIC COMPANY LIMITED	24/08/2020		03/09/2020	0	30,000

เอกสารแนบท้ายหนังสือถึง สำนักงานเลขาธิการวุฒิสภา (ที่ พิมพ์.7856/2563)

TSD
Thailand Securities Depository

งานการถือหลักทรัพย์ ณ วันกำหนดให้สิทธิ/วันปิดสมุดทะเบี
Report of Securities Holding on Record Date/Book Closing Date

วันที่พิมพ์ (Print Date) : 10/11/2020
หน้าที่ (Page): 2/2

ชื่อผู้ถือหลักทรัพย์ : พล.ท สมชาย ชัยวณิชยา
Securities Holder Name
ที่อยู่ : หมู่บ้านชวนชื่นลาดพร้าว 69 หมู่บ้านชวนชื่นลาดพร้าว ซอยสุคนธสวัสดิ์ 34 ถนนสุคนธสวัสดิ์ แขวงลาดพร้าว เขตลาดพร้าว
Address กรงเทพมหานคร
ข้อมูลเรียงตามวันที่ปิดสมุดทะเบียน
Order by Book Closing Date

เลขอ้างอิง : 3100903940462
Reference No.
สัญชาติ : ไทย
Nationality
ประเภทงาน : การปิดสมุดทะเบียนเพื่อสิทธิในการรับปันผล
Transaction Type : Book Closing for Dividend Payment (XD)

รับรองเอกสาร
(หายสุรพงษ์ ฉันทญาณสิทธิ์)
ผู้ช่วยผู้อำนวยการ หัวหน้าส่วนบริการผู้ลงทุน

เลขทะเบียนผู้ถือหลักทรัพย์ Securities Holder ID	บริษัทสมาชิกผู้ฝาก Participant *	ชื่อย่อหลักทรัพย์ Securities Symbol/ ISIN Code วันหมดอายุ (Expiration Date)	ชื่อหลักทรัพย์ Securities Name	วันกำหนดให้สิทธิ Record date	วันปิดสมุดทะเบียน Book Closing Date	วันที่ Date **	จำนวน (หุ้น/หน่วย) No. of Share/Unit(s) ใบหลักทรัพย์ Securities Certificates	ไร้ใบหลักทรัพย์ Scripless
4010075756	224	TEAMG TH8601010003 -	บริษัท ทีม คอนซัลติ้ง เอนจิเนียริ่ง แอนด์ แมเนจเมนท์ จำกัด (มหาชน) TEAM CONSULTING ENGINEERING AND MANAGEMENT PUBLIC COMPANY LIMITED	26/08/2020		11/09/2020	0	30,000

ออกให้ ณ วันที่ / Issued on 10/11/2020
บริษัท ศูนย์รับฝากหลักทรัพย์ (ประเทศไทย) จำกัด
Thailand Securities Depository Co., Ltd.

548

* บริษัทสมาชิกผู้ฝาก (Participant)
224 บริษัทหลักทรัพย์ บัวหลวง จำกัด (มหาชน)
** วันที่ (Date)
XD : วันที่จ่ายปันผล (Payment Date)

คำชี้แจงเอกสาร ข้อมูลการถือครองหลักทรัพย์ในรายงานนี้เป็นข้อมูลของบริษัทผู้ออกหลักทรัพย์ที่มอบหมายให้ บริษัท ศูนย์รับฝากหลักทรัพย์ (ประเทศไทย) จำกัด ("TSD") เป็นนายทะเบียนหลักทรัพย์ โดยเป็นข้อมูลของผู้ถือหลักทรัพย์ ณ วันกำหนดให้สิทธิ/วันปิดสมุดทะเบียนที่ระบุไว้ในรายงานนี้เท่านั้น ทั้งนี้ TSD ไม่มีข้อมูลการถือครองหลักทรัพย์ของผู้ถือหลักทรัพย์ที่ฝากไว้กับบริษัทสมาชิกผู้ฝากหลักทรัพย์ในวันอื่นที่ไม่ใช่วันกำหนดให้สิทธิ/วันปิดสมุดทะเบียนตามที่ระบุไว้ในรายงานนี้ (ไม่ว่าจะเป็นช่วงก่อนหรือหลังวันดังกล่าว) ซึ่งหากประสงค์จะตรวจสอบข้อมูลการถือครองหลักทรัพย์ของผู้ถือหลักทรัพย์ในวันอื่นที่ไม่ใช่วันกำหนดให้สิทธิ/วันปิดสมุดทะเบียนตามที่ระบุไว้ในรายงานนี้ โปรดติดต่อบริษัทสมาชิกผู้ฝากหลักทรัพย์ (โบรกเกอร์/คัสโตเดียน) ที่ผู้ถือหลักทรัพย์ได้ฝากหลักทรัพย์ไว้

End of report

เอกสารแนบท้ายหนังสือถึง สำนักงานเลขาธิการวุฒิสภา (ที่ ทลพ.7856/2563)

TSD
Thailand Securities Depository

รายงานการถือหลักทรัพย์ ณ วันกำหนดให้สิทธิ/วันปิดสมุดทะเบียน
Report of Securities Holding on Record Date/Book Closing Date

วันที่พิมพ์ (Print Date) : 10/11/2020
หน้าที่ (Page): 1/1

ชื่อผู้ถือหลักทรัพย์ : พล.ท สมราย ชัยาณิชยา
Securities Holder Name

ที่อยู่ : หมู่บ้านชวนชื่นลาดพร้าว 69 หมู่บ้านชวนชื่นลาดพร้าว ซอยสุคนธสวัสดิ์ 34 ถนนสุคนธสวัสดิ์ แขวงลาดพร้าว เขตลาดพร้าว
Address กรุงเทพมหานคร

ข้อมูลเรียงตามวันที่ปิดสมุดทะเบียน
Order by Book Closing Date

เลขอ้างอิง : 3100903940462
Reference No.

สัญชาติ : ไทย
Nationality

ประเภทงาน : การปิดสมุดทะเบียนเพื่อให้สิทธิการจองซื้อหุ้นกับกลุ่มผู้ถือหุ้นเดิม
Transaction Type : Book Closing for Right offering (XR)

รับรองเอกสาร
สุรพงษ์
(นายสุรพงษ์ ฉันทญาณสิทธิ์)
ผู้ช่วยผู้อำนวยการ หัวหน้าส่วนบริการผู้ลงทุน

เลขทะเบียนผู้ถือหลักทรัพย์ Securities Holder ID	บริษัทสมาชิกผู้ฝาก Participant *	ชื่อย่อหลักทรัพย์ Securities Symbol/ ISIN Code วันหมดอายุ (Expiration Date)	ชื่อหลักทรัพย์ Securities Name	วันกำหนดให้สิทธิ Record date	วันปิดสมุดทะเบียน Book Closing Date	วันที่ Date **	จำนวน (หุ้น/หน่วย) No. of Share/Unit(s)	
							ใบหลักทรัพย์ Securities Certificates	ไร้ใบหลักทรัพย์ Scripless
4025832884	224	NER TH8798010006 -	บริษัท นอร์ทอีส รับเบอร์ จำกัด (มหาชน) NORTH EAST RUBBER PUBLIC COMPANY LIMITED	30/04/2020		27/05/2020	0	30,000

ออกให้ ณ วันที่ / Issued on 10/11/2020
บริษัท ศูนย์รับฝากหลักทรัพย์ (ประเทศไทย) จำกัด
Thailand Securities Depository Co., Ltd.

บริษัทสมาชิกผู้ฝาก (Participant)

224 บริษัทหลักทรัพย์ บัวหลวง จำกัด (มหาชน)

** วันที่ (Date)

XR : วันที่วันแรกในการจองซื้อ (First date of Right Offering)

สำหรับเอกสาร ข้อมูลการถือครองหลักทรัพย์ในรายงานนี้เป็นข้อมูลของบริษัทผู้ออกหลักทรัพย์ที่มอบหมายให้บริษัท ศูนย์รับฝากหลักทรัพย์ (ประเทศไทย) จำกัด ("TSD") เป็นนายทะเบียนหลักทรัพย์ โดยเป็นข้อมูลของผู้ถือหลักทรัพย์ ณ วันกำหนดให้สิทธิ/วันปิดสมุดทะเบียนที่ระบุไว้ในรายงานนี้เท่านั้น ทั้งนี้ TSD ไม่มีข้อมูลการถือครองหลักทรัพย์ของผู้ถือหลักทรัพย์ที่ฝากไว้กับบริษัทสมาชิกผู้ฝากหลักทรัพย์ในวันอื่นที่ไม่ใช่วันกำหนดให้สิทธิ/วันปิดสมุดทะเบียนตามที่ระบุไว้ในรายงานนี้ (ไม่ว่าจะเป็นช่วงก่อนหรือหลังวันดังกล่าว) ซึ่งหากประสงค์จะตรวจสอบข้อมูลการถือครองหลักทรัพย์ของผู้ถือหลักทรัพย์ในวันอื่นที่ไม่ใช่วันกำหนดให้สิทธิ/วันปิดสมุดทะเบียนตามที่ระบุไว้ในรายงานนี้ โปรดติดต่อบริษัทสมาชิกผู้ฝากหลักทรัพย์ (โบรกเกอร์/คัสโตเดียน) ที่ผู้ถือหลักทรัพย์ได้ฝากหลักทรัพย์ไว้

End of report

เอกสารแนบท้ายหนังสือที่ ... สำนักงานสรรพากรพื้นที่ (ที่ กพ.7856/2563)
549

TSD
Thailand Securities Depository

[illegible]านการถือหลักทรัพย์ ณ วันกำหนดให้สิทธิ/วันปิดสมุดทะเบี[illegible]

Report of Securities Holding on Record Date/Book Closing Date

วันที่พิมพ์ (Print Date) : 10/11/2020
หน้าที่ (Page): 1/13

ชื่อผู้ถือหลักทรัพย์ : น.ส. ชวนชม กิจพันธ์
Securities Holder Name

เลขอ้างอิง : 3760100684449
Reference No.

รับรองเอกสาร
(นายสุรพงษ์ ฉันทญาณสิทธิ์)
ผู้ช่วยผู้อำนวยการ หัวหน้าส่วนบริการผู้ลงทุน

ที่อยู่ : เลขที่1 บ้านอารีย์(1/39) ซ.อารีย์สัมพันธ์9 ถ.พระรามที่6 แขวงสามเสนใน เขตพญาไท กทม.
Address

สัญชาติ : ไทย
Nationality

ข้อมูลเรียงตามวันที่ปิดสมุดทะเบียน
Order by Book Closing Date

ประเภทงาน : การปิดสมุดทะเบียนเพื่อสิทธิในการเข้าร่วมประชุม
Transaction Type : Book Closing for Shareholder's Voting/Meeting (XM)

เลขทะเบียนผู้ถือหลักทรัพย์ Securities Holder ID	บริษัทสมาชิกผู้ฝาก Participant *	ชื่อย่อหลักทรัพย์ Securities Symbol/ ISIN Code วันหมดอายุ (Expiration Date)	ชื่อหลักทรัพย์ Securities Name	วันกำหนดให้สิทธิ Record date	วันปิดสมุดทะเบียน Book Closing Date	วันที่ Date **	จำนวน (หุ้น/หน่วย) No. of Share/Unit(s) ใบหลักทรัพย์ Securities Certificates	ไร้ใบหลักทรัพย์ Scripless
4019729734	007	UV TH0136010Z02 -	บริษัท ยูนิเวนเจอร์ จำกัด (มหาชน) UNIVENTURES PUBLIC COMPANY LIMITED	12/12/2019		17/01/2020	0	5,000
4030177300	007	DTAC TH0554010Z06 -	บริษัท โทเทิ่ล แอ็คเซ็ส คอมมูนิเคชั่น จำกัด (มหาชน) TOTAL ACCESS COMMUNICATION PUBLIC COMPANY LIMITED	12/02/2020		31/03/2020	0	2,000
4019729734	007	SCC TH0003010Z04 -	บริษัท ปูนซิเมนต์ไทย จำกัด (มหาชน) THE SIAM CEMENT PUBLIC COMPANY LIMITED	13/02/2020		01/04/2020	0	500
4019729734	007	KTC TH0689010Z00 -	บริษัท บัตรกรุงไทย จำกัด (มหาชน) KRUNGTHAI CARD PUBLIC COMPANY LIMITED	21/02/2020		03/04/2020	0	5,000
4019729734	007	THCOM TH0380010Y07 -	บริษัท ไทยคม จำกัด (มหาชน) THAICOM PUBLIC COMPANY LIMITED	26/02/2020		27/03/2020	0	30,000
4030177300	007	BCPG TH7411010005 -	บริษัท บีซีพีจี จำกัด (มหาชน) BCPG PUBLIC COMPANY LIMITED	04/03/2020		09/04/2020	0	2,000
4019729734	007	BCPG TH7411010005 -	บริษัท บีซีพีจี จำกัด (มหาชน) BCPG PUBLIC COMPANY LIMITED	04/03/2020		09/04/2020	0	10,000

เอกสารแนบท้ายหนังสือถึง สำนักงานเลขาธิการวุฒิสภา (ว.ก.พ.7858/2563)

TSD
Thailand Securities Depository

[redacted]านการถือหลักทรัพย์ ณ วันกำหนดให้สิทธิ/วันปิดสมุดทะเบี[redacted]

Report of Securities Holding on Record Date/Book Closing Date

วันที่พิมพ์ (Print Date) : 10/11/2020
หน้าที่ (Page): 2/13

ชื่อผู้ถือหลักทรัพย์ : น.ส. ชวนชม กิจพันธ์
Securities Holder Name

ที่อยู่ : เลขที่1 บ้านอารีย์(1/39) ซ.อารีย์สัมพันธ์9 ถ.พระรามที่6 แขวงสามเสนใน เขตพญาไท กทม.
Address

ข้อมูลเรียงตามวันที่ปิดสมุดทะเบียน
Order by Book Closing Date

เลขอ้างอิง : 3760100684449
Reference No.

สัญชาติ : ไทย
Nationality

ประเภทงาน : การปิดสมุดทะเบียนเพื่อสิทธิในการเข้าร่วมประชุม
Transaction Type : Book Closing for Shareholder's Voting/Meeting (XM)

รับรองเอกสาร

(นายสุรพงษ์ ฉันทญาณสิทธิ์)
ผู้ช่วยผู้อำนวยการ หัวหน้าส่วนบริการผู้ลงทุน

เลขทะเบียนผู้ถือหลักทรัพย์ Securities Holder ID	บริษัทสมาชิกผู้ฝาก Participant *	ชื่อย่อหลักทรัพย์ Securities Symbol/ ISIN Code วันหมดอายุ (Expiration Date)	ชื่อหลักทรัพย์ Securities Name	วันกำหนดให้สิทธิ Record date	วันปิดสมุดทะเบียน Book Closing Date	วันที่ Date **	จำนวน (หุ้น/หน่วย) No. of Share/Unit(s) ใบหลักทรัพย์ Securities Certificates	ไร้ใบหลักทรัพย์ Scripless
4019729734	007	PR9 TH8794010000 -	บริษัท โรงพยาบาลพระรามเก้า จำกัด (มหาชน) PRARAM 9 HOSPITAL PUBLIC COMPANY LIMITED	05/03/2020		24/04/2020	0	3,000
4030177300	007	RS TH0705B10Z00 -	บริษัท อาร์เอส จำกัด (มหาชน) RS PUBLIC COMPANY LIMITED	05/03/2020		03/04/2020	0	2,500
4019729734	007	RS TH0705B10Z00 -	บริษัท อาร์เอส จำกัด (มหาชน) RS PUBLIC COMPANY LIMITED	05/03/2020		03/04/2020	0	17,500
4019729734	007	CIMBT TH0041010Y05 -	ธนาคาร ซีไอเอ็มบี ไทย จำกัด (มหาชน) CIMB THAI BANK PUBLIC COMPANY LIMITED	06/03/2020		24/04/2020	0	110,293
4019729734	007	SABINA TH0976010Z01 -	บริษัท ซาบีน่า จำกัด (มหาชน) SABINA PUBLIC COMPANY LIMITED	06/03/2020		23/04/2020	0	2,000
4019729734	007	BTW TH7319010008 -	บริษัท บีที เวลธ์ อินดัสตรีส์ จำกัด (มหาชน) BT WEALTH INDUSTRIES PUBLIC COMPANY LIMITED	10/03/2020		07/04/2020	0	30,000
4030177300	007	AU TH7650010005 -	บริษัทอาฟเตอร์ ยู จำกัด (มหาชน) AFTER YOU PUBLIC COMPANY LIMITED	11/03/2020		24/04/2020	0	1,000

เอกสารแนบท้ายหนังสือถึง สำนักงานเลขาธิการวุฒิสภา (ที่ กลผ.7850/2563)

551

TSD
Thailand Securities Depository

รายงานการถือหลักทรัพย์ ณ วันกำหนดให้สิทธิ/วันปิดสมุดทะเบียน
Report of Securities Holding on Record Date/Book Closing Date

วันที่พิมพ์ (Print Date) : 10/11/2020
หน้าที่ (Page): 3/13

รับรองเอกสาร

ชื่อผู้ถือหลักทรัพย์ : น.ส. ขวนขม กิจพันธ์
Securities Holder Name

เลขอ้างอิง : 3760100684449
Reference No.

ที่อยู่ : เลขที่1 บ้านอารีย์(1/39) ซ.อารีย์สัมพันธ์9 ถ.พระรามที่6 แขวงสามเสนใน เขตพญาไท กทม.
Address

สัญชาติ : ไทย
Nationality

(หายสุรพงษ์ ฉันทญาณสิทธิ์)
ผู้ช่วยผู้อำนวยการ หัวหน้าส่วนบริการผู้ลงทุน

ข้อมูลเรียงตามวันที่ปิดสมุดทะเบียน
Order by Book Closing Date

ประเภทงาน : ถือหุ้นปิดสมุดทะเบียนเพื่อสิทธิในการเข้าร่วมประชุม
Transaction Type : Book Closing for Shareholder's Voting/Meeting (XM)

เลขทะเบียนผู้ถือหลักทรัพย์ Securities Holder ID	บริษัทสมาชิกผู้ฝาก Participant *	ชื่อย่อหลักทรัพย์ Securities Symbol/ ISIN Code วันหมดอายุ (Expiration Date)	ชื่อหลักทรัพย์ Securities Name	วันกำหนดให้สิทธิ Record date	วันปิดสมุดทะเบียน Book Closing Date	วันที่ Date **	จำนวน (หุ้น/หน่วย) No. of Share/Unit(s)	
							ใบหลักทรัพย์ Securities Certificates	ไร้ใบหลักทรัพย์ Scripless
4019729734	007	BEAUTY TH4100010Z04 -	บริษัท บิวตี้ คอมมูนิตี้ จำกัด (มหาชน) BEAUTY COMMUNITY PUBLIC COMPANY LIMITED	11/03/2020		23/04/2020	0	160,000
4019729734	007	FN TH7578010004 -	บริษัท เอฟเอ็น แฟคตอรี่ เอ้าท์เลท จำกัด (มหาชน) FN FACTORY OUTLET PUBLIC COMPANY LIMITED	11/03/2020		22/04/2020	0	80,000
4019729734	007	GREEN TH0876A10Y05 -	บริษัท กรีน รีซอร์สเซส จำกัด (มหาชน) GREEN RESOURCES PUBLIC COMPANY LIMITED	11/03/2020		08/05/2020	0	50,000
4030177300	007	IVL TH1027010004 -	บริษัท อินโดรามา เวนเจอร์ส จำกัด (มหาชน) INDORAMA VENTURES PUBLIC COMPANY LIMITED	11/03/2020		22/04/2020	0	7,000
4019729734	007	IVL TH1027010004 -	บริษัท อินโดรามา เวนเจอร์ส จำกัด (มหาชน) INDORAMA VENTURES PUBLIC COMPANY LIMITED	11/03/2020		22/04/2020	0	9,500
4019729734	007	NEWS TH0795C10Z00 -	บริษัท นิวส์ เน็ตเวิร์ค คอร์ปอเรชั่น จำกัด (มหาชน) NEWS NETWORK CORPORATION PUBLIC COMPANY LIMITED	11/03/2020		07/04/2020	0	300,000
4019729734	007	NEWS TH0795C10Z00 -	บริษัท นิวส์ เน็ตเวิร์ค คอร์ปอเรชั่น จำกัด (มหาชน) NEWS NETWORK CORPORATION PUBLIC COMPANY LIMITED	11/03/2020		08/05/2020	0	300,000

552

เอกสารนี้ได้ถูกนำเสนอต่อ สำนักงานพัฒนาธุรกิจการเงิน (กพง.) 7858/2563

TSD
Thailand Securities Depository

[redacted]นการถือหลักทรัพย์ ณ วันกำหนดให้สิทธิ/วันปิดสมุดทะเบีย[redacted]
Report of Securities Holding on Record Date/Book Closing Date

วันที่พิมพ์ (Print Date) : 10/11/2020
หน้าที่ (Page): 4/13

ชื่อผู้ถือหลักทรัพย์ : น.ส. ชวนชม กิจพันธ์
Securities Holder Name

ที่อยู่ : เลขที่1 บ้านอารีย์(1/39) ซ.อารีย์สัมพันธ์9 ถ.พระรามที่6 แขวงสามเสนใน เขตพญาไท กทม.
Address

ข้อมูลเรียงตามวันที่ปิดสมุดทะเบียน
Order by Book Closing Date

เลขอ้างอิง : 3760100684449
Reference No.

สัญชาติ : ไทย
Nationality

ประเภทงาน : การปิดสมุดทะเบียนเพื่อสิทธิในการเข้าร่วมประชุม
Transaction Type : Book Closing for Shareholder's Voting/Meeting (XM)

รับรองเอกสาร
(นายสุรพงษ์ ฉันทญาณสิทธิ์)
ผู้ช่วยผู้อำนวยการ หัวหน้าส่วนบริการผู้ลงทุน

เลขทะเบียนผู้ถือหลักทรัพย์ Securities Holder ID	บริษัทสมาชิกผู้ฝาก Participant *	ชื่อย่อหลักทรัพย์ Securities Symbol/ ISIN Code วันหมดอายุ (Expiration Date)	ชื่อหลักทรัพย์ Securities Name	วันกำหนดให้สิทธิ Record date	วันปิดสมุดทะเบียน Book Closing Date	วันที่ Date **	จำนวน (หุ้น/หน่วย) No. of Share/Unit(s) ใบหลักทรัพย์ Securities Certificates	ไร้ใบหลักทรัพย์ Scripless
4019729734	007	SHR TH9460010001 -	บริษัท เอส โฮเทล แอนด์ รีสอร์ท จำกัด (มหาชน) S Hotels and Resorts Public Company Limited	11/03/2020		23/04/2020	0	20,000
4019729734	007	SUTHA TH5047010001 -	บริษัท สุธากัญจน์ จำกัด (มหาชน) GOLDEN LIME PUBLIC COMPANY LIMITED	11/03/2020		02/04/2020	0	30,000
4019729734	007	TCJ TH0542010002 -	บริษัท ที.ซี.เจ เอเชีย จำกัด (มหาชน) T.C.J. ASIA PUBLIC COMPANY LIMITED	12/03/2020		28/04/2020	0	38,887 -
4019729734	007	TMC TH3876010002 -	บริษัท ที.เอ็ม.ซี.อุตสาหกรรม จำกัด (มหาชน) T.M.C. INDUSTRIAL PUBLIC COMPANY LIMITED	12/03/2020		25/04/2020	0	10,000
4019729734	007	ABICO TH0186010Z07 -	บริษัท เอบิโก้ โฮลดิ้งส์ จำกัด (มหาชน) ABICO HOLDINGS PUBLIC COMPANY LIMITED	13/03/2020		20/04/2020	0	80,000 -
4019729734	007	AMATA TH0617A10Z08 -	บริษัท อมตะ คอร์ปอเรชัน จำกัด (มหาชน) AMATA CORPORATION PUBLIC COMPANY LIMITED	13/03/2020		09/04/2020	0	5,000
4019729734	007	BR TH4683010003 -	บริษัท บางกอกแร้นช์ จำกัด (มหาชน) BANGKOK RANCH PUBLIC COMPANY LIMITED	13/03/2020		29/04/2020	0	50,000

เอกสารแนบท้ายหนังสือถึง สำนักงานเลขาธิการวุฒิสภา (ที่ พลพ.7850/2563)

553

TSD
Thailand Securities Depository

รายงานการถือหลักทรัพย์ ณ วันกำหนดให้สิทธิ/วันปิดสมุดทะเบียน
Report of Securities Holding on Record Date/Book Closing Date

วันที่พิมพ์ (Print Date) : 10/11/2020
หน้าที่ (Page): 5/13

รับรองเอกสาร

ชื่อผู้ถือหลักทรัพย์ : น.ส. ขวนขม กิจพันธ์
Securities Holder Name

เลขอ้างอิง : 3760100684449
Reference No.

ที่อยู่ : เลขที่1 บ้านอารีย์(1/39) ซ.อารีย์สัมพันธ์3 ถ.พระรามที่6 แขวงสามเสนใน เขตพญาไท กทม.
Address

สัญชาติ : ไทย
Nationality

(นายสุรพงษ์ ฉันทญาณสิทธิ์)
ผู้ช่วยผู้อำนวยการ หัวหน้าส่วนบริการผู้ลงทุน

ข้อมูลเรียงตามวันที่ปิดสมุดทะเบียน
Order by Book Closing Date

ประเภทหนังสือ : การปิดสมุดทะเบียนเพื่อสิทธิในการเข้าร่วมประชุม
Transaction Type : Book Closing for Shareholder's Voting/Meeting (XM)

เลขทะเบียนผู้ถือหลักทรัพย์ Securities Holder ID	บริษัทสมาชิกผู้ฝาก Participant *	ชื่อย่อหลักทรัพย์ Securities Symbol/ ISIN Code วันหมดอายุ (Expiration Date)	ชื่อหลักทรัพย์ Securities Name	วันกำหนดให้สิทธิ Record date	วันปิดสมุดทะเบียน Book Closing Date	วันที่ Date **	จำนวน (หุ้น/หน่วย) No. of Share/Unit(s)	
							ใบหลักทรัพย์ Securities Certificates	ไร้ใบหลักทรัพย์ Scripless
4019729734	007	MDX TH0294010002 -	บริษัท เอ็ม ดี เอ็กซ์ จำกัด (มหาชน) MDX PUBLIC COMPANY LIMITED	13/03/2020		28/04/2020	0	1,600
4019729734	007	PLANB TH6253010008 -	บริษัท แพลน บี มีเดีย จำกัด (มหาชน) PLAN B MEDIA PUBLIC COMPANY LIMITED	13/03/2020		22/04/2020	0	5,000
4019729734	007	BRR TH6011010001 -	บริษัท น้ำตาลบุรีรัมย์ จำกัด (มหาชน) BURIRAM SUGAR PUBLIC COMPANY LIMITED	16/03/2020		24/04/2020	0	9,000
4019729734	007	KAMART TH0467A10Z09 -	บริษัท คาร์มาร์ท จำกัด (มหาชน) KARMARTS PUBLIC COMPANY LIMITED	16/03/2020		05/05/2020	0	20,000
4019729734	007	MINT TH0128B10Z09 -	บริษัท ไมเนอร์ อินเตอร์เนชั่นแนล จำกัด (มหาชน) MINOR INTERNATIONAL PUBLIC COMPANY LIMITED	16/03/2020		24/04/2020	0	12,000
4019729734	007	RP TH6833010007 -	บริษัท ท่าเรือราชาเฟอร์รี่ จำกัด (มหาชน) RAJA FERRY PORT PUBLIC COMPANY LIMITED	16/03/2020		28/04/2020	0	22,500
4019729734	007	SAM TH0786010Z04 -	บริษัท สามชัย สตีล อินดัสทรี จำกัด (มหาชน) SAMCHAI STEEL INDUSTRIES PUBLIC COMPANY LIMITED	16/03/2020		27/04/2020	0	80,000

554

เอกสารนี้ใช้ประกอบการยื่นคำขอจดทะเบียนสำนักงานสาขาของบริษัทหลักทรัพย์จัดการกองทุน (ฉบับที่ 7) พ.ศ. 2563)

TSD
Thailand Securities Depository

รายงานการถือหลักทรัพย์ ณ วันกำหนดให้สิทธิ/วันปิดสมุดทะเบียน
Report of Securities Holding on Record Date/Book Closing Date

วันที่พิมพ์ (Print Date) . 10/11/2020
หน้าที่ (Page): 6/13

รับรองเอกสาร

(นายสุรพงษ์ ฉันทญาณสิทธิ์)
ผู้ช่วยผู้อำนวยการ หัวหน้าส่วนบริการผู้ลงทุน

ชื่อผู้ถือหลักทรัพย์ : น.ส. ชวนชม กิจพันธ์
Securities Holder Name

ที่อยู่ : เลขที่1 บ้านอารีย์(1/39) ซ.อารีย์สัมพันธ์9 ถ.พระรามที่6 แขวงสามเสนใน เขตพญาไท กทม.
Address

เลขอ้างอิง : 3760100684449
Reference No.

สัญชาติ : ไทย
Nationality

ข้อมูลเรียงตามวันที่ปิดสมุดทะเบียน
Order by Book Closing Date

ประเภทงาน : ปิดสมุดทะเบียนเพื่อสิทธิในการเข้าร่วมประชุม
Transaction Type : Book Closing for Shareholder's Voting/Meeting (XM)

เลขทะเบียนผู้ถือหลักทรัพย์ Securities Holder ID	บริษัทสมาชิกผู้ฝาก Participant *	ชื่อย่อหลักทรัพย์ Securities Symbol/ ISIN Code วันหมดอายุ (Expiration Date)	ชื่อหลักทรัพย์ Securities Name	วันกำหนดให้สิทธิ Record date	วันปิดสมุดทะเบียน Book Closing Date	วันที่ Date **	จำนวน (หุ้น/หน่วย) No. of Share/Unit(s)	
							ใบหลักทรัพย์ Securities Certificates	ไร้ใบหลักทรัพย์ Scripless
4019729734	007	TVO TH0209010Z07 -	บริษัท น้ำมันพืชไทย จำกัด (มหาชน) THAI VEGETABLE OIL PUBLIC COMPANY LIMITED	16/03/2020		24/04/2020	0	11,000
4019729734	007	AH TH0688A10Z02 -	บริษัท อาปิโก ไฮเทค จำกัด (มหาชน) AAPICO HITECH PUBLIC COMPANY LIMITED	17/03/2020		22/04/2020	0	10,000
4019729734	007	AWC TH9436010002 -	บริษัท แอสเสท เวิร์ล คอร์ป จำกัด (มหาชน) ASSET WORLD CORP PUBLIC COMPANY LIMITED	17/03/2020		20/04/2020	0	20,000
4019729734	007	JCK TH0235010Y03 -	บริษัท เจซีเค อินเตอร์เนชั่นแนล จำกัด (มหาชน) JCK INTERNATIONAL PUBLIC COMPANY LIMITED	19/03/2020		28/04/2020	0	45,479
4019729734	007	KCE TH0122C10Z04 -	บริษัท เคซีอี อิเลคโทรนิคส์ จำกัด (มหาชน) KCE ELECTRONICS PUBLIC COMPANY LIMITED	24/03/2020		23/04/2020	0	2,000
4030177300	007	BEC TH0592010Z06 -	บริษัท บีอีซี เวิลด์ จำกัด (มหาชน) BEC WORLD PUBLIC COMPANY LIMITED	27/03/2020		28/04/2020	0	12,000
4019729734	007	BEC TH0592010Z06 -	บริษัท บีอีซี เวิลด์ จำกัด (มหาชน) BEC WORLD PUBLIC COMPANY LIMITED	27/03/2020		28/04/2020	0	20,000

555

เอกสารนี้ใช้ประกอบการยื่นต่อ สำนักงานสาขาที่ราษฎร์สุขา (ลงวันที่ 7 ธ.ค. 2563)

TSD
Thailand Securities Depository

[redacted]านการถือหลักทรัพย์ ณ วันกำหนดให้สิทธิ/วันปิดสมุดทะเบี[redacted]

Report of Securities Holding on Record Date/Book Closing Date

วันที่พิมพ์ (Print Date) : 10/11/2020
หน้าที่ (Page): 7/13

รับรองเอกสาร

(นายสุรพงษ์ ฉันทญาณสิทธิ์)
ผู้ช่วยผู้อำนวยการ หัวหน้าส่วนบริการผู้ลงทุน

ชื่อผู้ถือหลักทรัพย์ : น.ส. ชวนชม กิจพันธ์
Securities Holder Name

เลขอ้างอิง : 3760100684449
Reference No.

ที่อยู่ : เลขที่1 บ้านอารีย์(1/39) ซ.อารีย์สัมพันธ์9 ถ.พระรามที่6 แขวงสามเสนใน เขตพญาไท กทม.
Address

สัญชาติ : ไทย
Nationality

ข้อมูลเรียงตามวันที่ปิดสมุดทะเบียน
Order by Book Closing Date

ประเภทงาน : การปิดสมุดทะเบียนเพื่อสิทธิในการเข้าร่วมประชุม
Transaction Type : Book Closing for Shareholder's Voting/Meeting (XM)

เลขทะเบียนผู้ถือหลักทรัพย์ Securities Holder ID	บริษัทสมาชิกผู้ฝาก Participant *	ชื่อย่อหลักทรัพย์ Securities Symbol/ ISIN Code วันหมดอายุ (Expiration Date)	ชื่อหลักทรัพย์ Securities Name	วันกำหนดให้สิทธิ Record date	วันปิดสมุดทะเบียน Book Closing Date	วันที่ Date **	จำนวน (หุ้น/หน่วย) No. of Share/Unit(s) ใบหลักทรัพย์ Securities Certificates	ไร้ใบหลักทรัพย์ Scripless
4019729734	007	EMC TH0565B10Z09 -	บริษัท อีเอ็มซี จำกัด (มหาชน) EMC PUBLIC COMPANY LIMITED	27/03/2020		28/04/2020	0	50,000
4019729734	007	CGS TH0241C10Z00 -	บริษัทหลักทรัพย์ คันทรี่ กรุ๊ป จำกัด (มหาชน) COUNTRY GROUP SECURITIES PUBLIC COMPANY LIMITED		02/04/2020	23/04/2020	0	61,390
4019729734	007	CTW TH0012010Z05 -	บริษัท จรูงไทยไวร์แอนด์เคเบิ้ล จำกัด (มหาชน) CHAROONG THAI WIRE & CABLE PUBLIC COMPANY LIMITED	03/04/2020		28/04/2020	0	10,000
4019729734	007	BR TH4683010003 -	บริษัท บางกอกแร้นช์ จำกัด (มหาชน) BANGKOK RANCH PUBLIC COMPANY LIMITED	27/04/2020		21/05/2020	0	50,000
4019729734	007	CIMBT TH0041010Y05 -	ธนาคาร ซีไอเอ็มบี ไทย จำกัด (มหาชน) CIMB THAI BANK PUBLIC COMPANY LIMITED	08/05/2020		26/06/2020	0	110,293
4019729734	007	SCC TH0003010Z04 -	บริษัท ปูนซิเมนต์ไทย จำกัด (มหาชน) THE SIAM CEMENT PUBLIC COMPANY LIMITED	13/05/2020		08/06/2020	0	500
4019729734	007	AWC TH9436010002 -	บริษัท แอสเสท เวิรด์ คอร์ป จำกัด (มหาชน) ASSET WORLD CORP PUBLIC COMPANY LIMITED	22/05/2020		10/07/2020	0	20,000

เอกสารแนบท้ายหนังสือถึง สำนักงานเลขาธิการวุฒิสภา (ที่ กลผ.7858/2563)

556

TSD
Thailand Securities Depository

รายงานการถือหลักทรัพย์ ณ วันกำหนดให้สิทธิ/วันปิดสมุดทะเบียน
Report of Securities Holding on Record Date/Book Closing Date

วันที่พิมพ์ (Print Date) : 10/11/2020
หน้าที่ (Page): 8/13

ชื่อผู้ถือหลักทรัพย์ : น.ส. ชวนชม กิจพันธ์
Securities Holder Name

ที่อยู่ : เลขที่1 บ้านอารีย์(1/39) ซ.อารีย์สัมพันธ์ ถ.พระรามที่6 แขวงสามเสนใน เขตพญาไท กทม.
Address

เลขอ้างอิง : 3760100684449
Reference No.

สัญชาติ : ไทย
Nationality

รับรองเอกสาร
(นายสุรพงษ์ ฉันทญาณสิทธิ์)
ผู้ช่วยผู้อำนวยการ หัวหน้าส่วนบริการผู้ลงทุน

ข้อมูลเรียงตามวันที่ปิดสมุดทะเบียน
Order by Book Closing Date

ประเภทงาน : ปิดสมุดทะเบียนเพื่อสิทธิในการเข้าร่วมประชุม
Transaction Type : Book Closing for Shareholder's Voting/Meeting (XM)

เลขทะเบียนผู้ถือหลักทรัพย์ Securities Holder ID	บริษัทสมาชิกผู้ฝาก Participant *	ชื่อย่อหลักทรัพย์ Securities Symbol/ ISIN Code วันหมดอายุ (Expiration Date)	ชื่อหลักทรัพย์ Securities Name	วันกำหนดให้สิทธิ Record date	วันปิดสมุดทะเบียน Book Closing Date	วันที่ Date **	จำนวน (หุ้น/หน่วย) No. of Share/Unit(s)	
							ใบหลักทรัพย์ Securities Certificates	ไร้ใบหลักทรัพย์ Scripless
4019729734	007	KTC TH0689010Z00 -	บริษัท บัตรกรุงไทย จำกัด (มหาชน) KRUNGTHAI CARD PUBLIC COMPANY LIMITED	25/05/2020		03/07/2020	0	5,000
4019729734	007	SUTHA TH5047010001 -	บริษัท สุธาทิญจน์ จำกัด (มหาชน) GOLDEN LIME PUBLIC COMPANY LIMITED	28/05/2020		16/07/2020	0	30,000
4019729734	007	SHR TH9460010001 -	บริษัท เอส โฮเทล แอนด์ รีสอร์ท จำกัด (มหาชน) S Hotels and Resorts Public Company Limited	29/05/2020		29/06/2020	0	20,000
4019729734	007	TVO TH0209010Z07 -	บริษัท น้ำมันพืชไทย จำกัด (มหาชน) THAI VEGETABLE OIL PUBLIC COMPANY LIMITED	29/05/2020		03/07/2020	0	11,000
4019729734	007	MINT TH0128B10Z09 -	บริษัท ไมเนอร์ อินเตอร์เนชั่นแนล จำกัด (มหาชน) MINOR INTERNATIONAL PUBLIC COMPANY LIMITED	01/06/2020		19/06/2020	0	12,000
4019729734	007	OCEAN TH5084010005 -	บริษัท โอเชี่ยน คอมเมิร์ซ จำกัด (มหาชน) OCEAN COMMERCE PUBLIC COMPANY LIMITED	01/06/2020		15/06/2020	0	45,000
4030177300	007	BCPG TH7411010005 -	บริษัท บีซีพีจี จำกัด (มหาชน) BCPG PUBLIC COMPANY LIMITED	02/06/2020		02/07/2020	0	2,000

เอกสารนี้ใช้สำหรับการใช้สิทธิ์ในการประชุมผู้ถือหุ้นเท่านั้น (ตามพ.ร.บ.วิธีการฯ 2563)

TSD
Thailand Securities Depository

[redacted]านการถือหลักทรัพย์ ณ วันกำหนดให้สิทธิ/วันปิดสมุดทะเบี[redacted]

Report of Securities Holding on Record Date/Book Closing Date

วันที่พิมพ์ (Print Date) : 10/11/2020
หน้าที่ (Page): 9/13

รับรองเอกสาร

ชื่อผู้ถือหลักทรัพย์ : น.ส. ชวนชม กิจพันธ์
Securities Holder Name

เลขอ้างอิง : 3760100684449
Reference No.

ที่อยู่ : เลขที่1 บ้านอารีย์(1/39) ซ.อารีย์สัมพันธ์9 ถ.พระรามที่6 แขวงสามเสนใน เขตพญาไท กทม.
Address

สัญชาติ : ไทย
Nationality

(นายสุรพงษ์ ฉันทญาณสิทธิ์)
ผู้ช่วยผู้อำนวยการ หัวหน้าส่วนบริการผู้ลงทุน

ข้อมูลเรียงตามวันที่ปิดสมุดทะเบียน
Order by Book Closing Date

ประเภทงาน : การปิดสมุดทะเบียนเพื่อสิทธิในการเข้าร่วมประชุม
Transaction Type : Book Closing for Shareholder's Voting/Meeting (XM)

เลขทะเบียนผู้ถือหลักทรัพย์ Securities Holder ID	บริษัทสมาชิกผู้ฝาก Participant *	ชื่อย่อหลักทรัพย์ Securities Symbol/ ISIN Code วันหมดอายุ (Expiration Date)	ชื่อหลักทรัพย์ Securities Name	วันกำหนดให้สิทธิ Record date	วันปิดสมุดทะเบียน Book Closing Date	วันที่ Date **	จำนวน (หุ้น/หน่วย) No. of Share/Unit(s) ใบหลักทรัพย์ Securities Certificates	ไร้ใบหลักทรัพย์ Scripless
4019729734	007	BCPG TH7411010005 -	บริษัท บีซีพีจี จำกัด (มหาชน) BCPG PUBLIC COMPANY LIMITED	02/06/2020		02/07/2020	0	10,000
4019729734	007	PR9 TH8794010000 -	บริษัท โรงพยาบาลพระรามเก้า จำกัด (มหาชน) PRARAM 9 HOSPITAL PUBLIC COMPANY LIMITED	04/06/2020		14/07/2020	0	3,000
4030177300	007	AU TH7650010005 -	บริษัทอาฟเตอร์ ยู จำกัด (มหาชน) AFTER YOU PUBLIC COMPANY LIMITED	08/06/2020		19/06/2020	0	1,000
4019729734	007	SABINA TH0976010Z01 -	บริษัท ซาบีน่า จำกัด (มหาชน) SABINA PUBLIC COMPANY LIMITED	08/06/2020		23/07/2020	0	2,000
4019729734	007	NEWS TH0795C10Z00 -	บริษัท นิวส์ เน็ตเวิร์ค คอร์ปอเรชั่น จำกัด (มหาชน) NEWS NETWORK CORPORATION PUBLIC COMPANY LIMITED	11/06/2020		24/07/2020	0	300,000
4019729734	007	THCOM TH0380010Y07 -	บริษัท ไทยคม จำกัด (มหาชน) THAICOM PUBLIC COMPANY LIMITED	18/06/2020		22/07/2020	0	30,000
4019729734	007	TCJ TH0542010002 -	บริษัท ที.ซี.เจ เอเชีย จำกัด (มหาชน) T.C.J. ASIA PUBLIC COMPANY LIMITED	19/06/2020		17/07/2020	0	38,867

เอกสารแนบท้ายหนังสือถึง สำนักงานเลขาธิการวุฒิสภา (ที่ กลพ.7858/2563)

558

TSD
Thailand Securities Depository

[redacted]านการถือหลักทรัพย์ ณ วันกำหนดให้สิทธิ/วันปิดสมุดทะเบี[redacted]

Report of Securities Holding on Record Date/Book Closing Date

วันที่พิมพ์ (Print Date) : 10/11/2020
หน้าที่ (Page): 10/13

ชื่อผู้ถือหลักทรัพย์ : น.ส. ชวนชม กิจพันธ์
Securities Holder Name

ที่อยู่ : เลขที่1 บ้านอารีย์(1/39) ซ.อารีย์สัมพันธ์9 ถ.พระรามที่6 แขวงสามเสนใน เขตพญาไท กทม.
Address

ข้อมูลเรียงตามวันที่ปิดสมุดทะเบียน
Order by Book Closing Date

เลขอ้างอิง : 3760100684449
Reference No.

สัญชาติ : ไทย
Nationality

ประเภทงาน : การปิดสมุดทะเบียนเพื่อสิทธิในการเข้าร่วมประชุม
Transaction Type : Book Closing for Shareholder's Voting/Meeting (XM)

รับรองเอกสาร
(นายสุรพงษ์ ฉันทญาณสิทธิ์)
ผู้ช่วยผู้อำนวยการ หัวหน้าส่วนบริการผู้ลงทุน

เลขทะเบียนผู้ถือหลักทรัพย์ Securities Holder ID	บริษัทสมาชิกผู้ฝาก Participant *	ชื่อย่อหลักทรัพย์ Securities Symbol/ ISIN Code วันหมดอายุ (Expiration Date)	ชื่อหลักทรัพย์ Securities Name	วันกำหนดให้สิทธิ Record date	วันปิดสมุดทะเบียน Book Closing Date	วันที่ Date **	จำนวน (หุ้น/หน่วย) No. of Share/Unit(s) ใบหลักทรัพย์ Securities Certificates	ไร้ใบหลักทรัพย์ Scripless
4019729734	007	BTW TH7319010008 -	บริษัท บีที เวลธ์ อินดัสตรีส์ จำกัด (มหาชน) BT WEALTH INDUSTRIES PUBLIC COMPANY LIMITED	24/06/2020		23/07/2020	0	30,000
4019729734	007	MDX TH0294010002 -	บริษัท เอ็ม ดี เอ็กซ์ จำกัด (มหาชน) MDX PUBLIC COMPANY LIMITED	26/06/2020		21/07/2020	0	1,600
4030177300	007	ITD TH0438010Z02 -	บริษัท อิตาเลียนไทย ดีเวลอปเมนต์ จำกัด (มหาชน) ITALIAN - THAI DEVELOPMENT PUBLIC COMPANY LIMITED	29/06/2020		24/07/2020	0	10,000
4019729734	007	ITD TH0438010Z02 -	บริษัท อิตาเลียนไทย ดีเวลอปเมนต์ จำกัด (มหาชน) ITALIAN - THAI DEVELOPMENT PUBLIC COMPANY LIMITED	29/06/2020		24/07/2020	0	30,000
4019729734	007	PLANB TH6253010008 -	บริษัท แพลนบี มีเดีย จำกัด (มหาชน) PLAN B MEDIA PUBLIC COMPANY LIMITED	29/06/2020		31/07/2020	0	5,000
4019729734	007	RP TH6833010007 -	บริษัท ท่าเรือราชาเฟอร์รี่ จำกัด (มหาชน) RAJA FERRY PORT PUBLIC COMPANY LIMITED	01/07/2020		30/07/2020	0	22,500
4030177300	007	BEC TH0592010Z06 -	บริษัท บีอีซี เวิลด์ จำกัด (มหาชน) BEC WORLD PUBLIC COMPANY LIMITED	07/07/2020		10/08/2020	0	12,000

เอกสารแนบท้ายหนังสือถึง สำนักงานเลขาธิการวุฒิสภา (ที่ กลพ.7858/2563)

TSD
Thailand Securities Depository

รายงานการถือหลักทรัพย์ ณ วันกำหนดให้สิทธิ/วันปิดสมุดทะเบียน
Report of Securities Holding on Record Date/Book Closing Date

วันที่พิมพ์ (Print Date) : 10/11/2020
หน้าที่ (Page): 11/13

รับรองเอกสาร

ชื่อผู้ถือหลักทรัพย์ : น.ส. ชวนชม กิจพันธ์
Securities Holder Name

เลขอ้างอิง : 3760100684449
Reference No.

ที่อยู่ : เลขที่ 1 บ้านอารีย์(1/39) ซ.อารีย์สัมพันธ์ 3 ถ.พระรามที่ 6 แขวงสามเสนใน เขตพญาไท กทม.
Address

สัญชาติ : ไทย
Nationality

(นายสุรพงษ์ ฉันทญาณสิทธิ์)
ผู้ช่วยผู้อำนวยการ หัวหน้าส่วนบริการผู้ลงทุน

ข้อมูลเรียงตามวันที่ปิดสมุดทะเบียน
Order by Book Closing Date

ประเภทงาน : การปิดสมุดทะเบียนเพื่อสิทธิในการเข้าร่วมประชุม
Transaction Type : Book Closing for Shareholder's Voting/Meeting (XM)

เลขทะเบียนผู้ถือหลักทรัพย์ Securities Holder ID	บริษัทสมาชิกผู้ฝาก Participant *	ชื่อย่อหลักทรัพย์ Securities Symbol/ ISIN Code วันหมดอายุ (Expiration Date)	ชื่อหลักทรัพย์ Securities Name	วันกำหนดให้สิทธิ Record date	วันปิดสมุดทะเบียน Book Closing Date	วันที่ Date **	จำนวน (หุ้น/หน่วย) No. of Share/Unit(s)	
							ใบหลักทรัพย์ Securities Certificates	ไร้ใบหลักทรัพย์ Scripless
4019729734	007	BEC TH0592010Z06 -	บริษัท บีอีซี เวิลด์ จำกัด (มหาชน) BEC WORLD PUBLIC COMPANY LIMITED	07/07/2020		10/08/2020	0	20,000
4019729734	007	CRC TH9597010007 -	บริษัท เซ็นทรัล รีเทล คอร์ปอเรชั่น จำกัด (มหาชน) CENTRAL RETAIL CORPORATION PUBLIC COMPANY LIMITED	07/07/2020		26/08/2020	0	1,000
4030177300	007	TKN TH6927010004 -	บริษัท เถ้าแก่น้อย ฟู้ดแอนด์มาร์เก็ตติ้ง จำกัด (มหาชน) TAOKAENOI FOOD & MARKETING PUBLIC COMPANY LIMITED	09/07/2020		17/08/2020	0	10,000
4019729734	007	BEAUTY TH4100010Z04 -	บริษัท บิวตี้ คอมมูนิตี้ จำกัด (มหาชน) BEAUTY COMMUNITY PUBLIC COMPANY LIMITED	16/07/2020		06/08/2020	0	160,000
4019729734	007	BEAUTY TH4100010Z04 -	บริษัท บิวตี้ คอมมูนิตี้ จำกัด (มหาชน) BEAUTY COMMUNITY PUBLIC COMPANY LIMITED	16/07/2020		27/08/2020	0	160,000
4019729734	007	BRR TH6011010001 -	บริษัท น้ำตาลบุรีรัมย์ จำกัด (มหาชน) BURIRAM SUGAR PUBLIC COMPANY LIMITED	16/07/2020		26/08/2020	0	9,000
4030177300	007	DTAC TH0554010Z06 -	บริษัท โทเทิ่ล แอ็คเซ็ส คอมมูนิเคชั่น จำกัด (มหาชน) TOTAL ACCESS COMMUNICATION PUBLIC COMPANY LIMITED	29/07/2020		31/08/2020	0	7,000

560

เอกสารนี้ได้จากระบบสืบค้นข้อมูลของ สำนักงานคณะกรรมการกำกับหลักทรัพย์และตลาดหลักทรัพย์ (ก.ล.ต.) 7850/2563

TSD
Thailand Securities Depository

[redacted]านการถือหลักทรัพย์ ณ วันกำหนดให้สิทธิ/วันปิดสมุดทะเบีย[redacted]
Report of Securities Holding on Record Date/Book Closing Date

วันที่พิมพ์ (Print Date) : 10/11/2020
หน้าที่ (Page): 12/13

รับรองเอกสาร

ชื่อผู้ถือหลักทรัพย์ : น.ส. ชวนชม กิจพันธ์
Securities Holder Name

เลขอ้างอิง : 3760100684449
Reference No.

ที่อยู่ : เลขที่ 1 บ้านอารีย์(1/39) ซ.อารีย์สัมพันธ์ 6 ถ.พระรามที่ 6 แขวงสามเสนใน เขตพญาไท กทม.
Address

สัญชาติ : ไทย
Nationality

(นายสุรพงษ์ ฉันทญาณสิทธิ์)
ผู้ช่วยผู้อำนวยการ หัวหน้าส่วนบริการผู้ลงทุน

ข้อมูลเรียงตามวันที่ปิดสมุดทะเบียน
Order by Book Closing Date

ประเภทงาน : ปิดสมุดทะเบียนเพื่อสิทธิในการเข้าร่วมประชุม
Transaction Type : Book Closing for Shareholder's Voting/Meeting (XM)

เลขทะเบียนผู้ถือหลักทรัพย์ Securities Holder ID	บริษัทสมาชิกผู้ฝาก Participant *	ชื่อย่อหลักทรัพย์ Securities Symbol/ ISIN Code วันหมดอายุ (Expiration Date)	ชื่อหลักทรัพย์ Securities Name	วันกำหนดให้สิทธิ Record date	วันปิดสมุดทะเบียน Book Closing Date	วันที่ Date **	จำนวน (หุ้น/หน่วย) No. of Share/Unit(s)	
							ใบหลักทรัพย์ Securities Certificates	ไร้ใบหลักทรัพย์ Scripless
4019729734	007	FN TH7578010004 -	บริษัท เอฟเอ็น แฟคตอรี่ เอ้าท์เลท จำกัด (มหาชน) FN FACTORY OUTLET PUBLIC COMPANY LIMITED	07/08/2020		31/08/2020	0	80,000
4019729734	007	AMATA TH0617A10Z08 -	บริษัท อมตะ คอร์ปอเรชัน จำกัด (มหาชน) AMATA CORPORATION PUBLIC COMPANY LIMITED	11/09/2020		11/09/2020	0	5,000
4019729734	007	TSF TH0875010Y06 -	บริษัท ทรีซิกตี้ไฟว์ จำกัด (มหาชน) THREE SIXTY FIVE PUBLIC COMPANY LIMITED	14/08/2020		10/09/2020	0	50,000
4019729734	007	SAM TH0786010Z04 -	บริษัท สามชัย สตีล อินดัสทรี จำกัด (มหาชน) SAMCHAI STEEL INDUSTRIES PUBLIC COMPANY LIMITED	28/08/2020		15/10/2020	0	80,000
4030177300	007	BCPG TH7411010005 -	บริษัท บีซีพีจี จำกัด (มหาชน) BCPG PUBLIC COMPANY LIMITED	08/09/2020		07/10/2020	0	2,000
4019729734	007	BCPG TH7411010005 -	บริษัท บีซีพีจี จำกัด (มหาชน) BCPG PUBLIC COMPANY LIMITED	08/09/2020		07/10/2020	0	15,000
4019729734	007	TSF TH0875010Y06	บริษัท ทรีซิกตี้ไฟว์ จำกัด (มหาชน) THREE SIXTY FIVE PUBLIC COMPANY LIMITED	28/09/2020		21/10/2020	0	50,000

T95

เอกสารนี้ใช้ได้เฉพาะในประเทศไทย สำหรับการใช้งานในต่างประเทศ ต้องได้รับการรับรองจากสถานทูตไทย (ก.ต.ล.พ. 765/2563)

TSD
Thailand Securities Depository

[redacted]านการถือหลักทรัพย์ ณ วันกำหนดให้สิทธิ/วันปิดสมุดทะเบี[redacted]

Report of Securities Holding on Record Date/Book Closing Date

วันที่พิมพ์ (Print Date) : 10/11/2020
หน้าที่ (Page): 13/13

ชื่อผู้ถือหลักทรัพย์ : น.ส. ชวนชม กิจพันธ์
Securities Holder Name

ที่อยู่ : เลขที่1 บ้านอารีย์(1/39) ซ.อารีย์สัมพันธ์9 ถ.พระรามที่6 แขวงสามเสนใน เขตพญาไท กทม.
Address

ข้อมูลเรียงตามวันที่ปิดสมุดทะเบียน
Order by Book Closing Date

เลขอ้างอิง : 3760100684449
Reference No.

สัญชาติ : ไทย
Nationality

ประเภทงาน : การปิดสมุดทะเบียนเพื่อสิทธิในการเข้าร่วมประชุม
Transaction Type : Book Closing for Shareholder's Voting/Meeting (XM)

รับรองเอกสาร
(นายสุรพงษ์ ฉันทญาณสิทธิ์)
ผู้ช่วยผู้อำนวยการ หัวหน้าส่วนบริการผู้ลงทุน

เลขทะเบียนผู้ถือหลักทรัพย์ Securities Holder ID	บริษัทสมาชิกผู้ฝาก Participant *	ชื่อย่อหลักทรัพย์ Securities Symbol/ ISIN Code วันหมดอายุ (Expiration Date)	ชื่อหลักทรัพย์ Securities Name	วันกำหนดให้สิทธิ Record date	วันปิดสมุดทะเบียน Book Closing Date	วันที่ Date **	จำนวน (หุ้น/หน่วย) No. of Share/Unit(s) ใบหลักทรัพย์ Securities Certificates	ไร้ใบหลักทรัพย์ Scripless
4019729734	007	TSF TH0876010Y06 -	บริษัท ทรีซิกตี้ไฟว์ จำกัด (มหาชน) THREE SIXTY FIVE PUBLIC COMPANY LIMITED	28/09/2020		10/11/2020	0	50,000
4019729734	007	JCK TH0235010Y03 -	บริษัท เจซีเค อินเตอร์เนชั่นแนล จำกัด (มหาชน) JCK INTERNATIONAL PUBLIC COMPANY LIMITED	14/10/2020		02/11/2020	0	45,479

ออกให้ ณ วันที่ / Issued on 10/11/2020
บริษัท ศูนย์รับฝากหลักทรัพย์ (ประเทศไทย) จำกัด
Thailand Securities Depository Co., Ltd.

562

* บริษัทสมาชิกผู้ฝาก (Participant)

007 บริษัทหลักทรัพย์ ซีจีเอส-ซีไอเอ็มบี (ประเทศไทย) จำกัด

** วันที่ (Date)

XM : วันที่ประชุม (Meeting Date)

คำชี้แจงเอกสาร ข้อมูลการถือครองหลักทรัพย์ในรายงานนี้เป็นข้อมูลของบริษัทผู้ออกหลักทรัพย์ที่มอบหมายให้ บริษัท ศูนย์รับฝากหลักทรัพย์ (ประเทศไทย) จำกัด ("TSD") เป็นนายทะเบียนหลักทรัพย์ โดยเป็นข้อมูลของผู้ถือหลักทรัพย์ ณ วันกำหนดให้สิทธิ/วันปิดสมุดทะเบียนที่ระบุไว้ในรายงานนี้เท่านั้น ทั้งนี้ TSD ไม่มีข้อมูลการถือครองหลักทรัพย์ของผู้ถือหลักทรัพย์ที่ฝากไว้กับบริษัทสมาชิกผู้ฝากหลักทรัพย์ในวันอื่นที่ไม่ใช่วันกำหนดให้สิทธิ/วันปิดสมุดทะเบียนตามที่ระบุไว้ในรายงานนี้ (ไม่ว่าจะเป็นช่วงก่อนหรือหลังวันดังกล่าว) ซึ่งหากประสงค์จะตรวจสอบข้อมูลการถือครองหลักทรัพย์ของผู้ถือหลักทรัพย์ในวันอื่นที่ไม่ใช่วันกำหนดให้สิทธิ/วันปิดสมุดทะเบียนตามที่ระบุไว้ในรายงานนี้ โปรดติดต่อบริษัทสมาชิกผู้ฝากหลักทรัพย์ (โบรกเกอร์/คัสโตเดียน) ที่ผู้ถือหลักทรัพย์ได้ฝากหลักทรัพย์ไว้

End of report

เอกสารแนบท้ายหนังสือถึง สำนักงานเลขาธิการวุฒิสภา (ที่ กลพ.7850/2563)

TSD
Thailand Securities Depository

[illegible]านการถือหลักทรัพย์ ณ วันกำหนดให้สิทธิ/วันปิดสมุดทะเบี[illegible]

Report of Securities Holding on Record Date/Book Closing Date

วันที่พิมพ์ (Print Date) : 10/11/2020
หน้าที่ (Page): 1/7

ชื่อผู้ถือหลักทรัพย์ : น.ส. ชวนชม กิจพันธ์
Securities Holder Name

เลขอ้างอิง : 3760100684449
Reference No.

รับรองเอกสาร
สุรพงษ์
(นายสุรพงษ์ ฉันทญาณสิทธิ์)
ผู้ช่วยผู้อำนวยการ หัวหน้าส่วนบริการผู้ลงทุน

ที่อยู่ : เลขที่1 บ้านอารีย์(1/39) ซ.อารีย์สัมพันธ์9 ถ.พระรามที่6 แขวงสามเสนใน เขตพญาไท กทม.
Address

สัญชาติ : ไทย
Nationality

ข้อมูลเรียงตามวันที่ปิดสมุดทะเบียน
Order by Book Closing Date

ประเภทงาน : การปิดสมุดทะเบียนเพื่อสิทธิในการรับปันผล
Transaction Type : Book Closing for Dividend Payment (XD)

เลขทะเบียนผู้ถือหลักทรัพย์ Securities Holder ID	บริษัทสมาชิกผู้ฝาก Participant *	ชื่อย่อหลักทรัพย์ Securities Symbol/ ISIN Code วันหมดอายุ (Expiration Date)	ชื่อหลักทรัพย์ Securities Name	วันกำหนดให้สิทธิ Record date	วันปิดสมุดทะเบียน Book Closing Date	วันที่ Date **	จำนวน (หุ้น/หน่วย) No. of Share/Unit(s) ใบหลักทรัพย์ Securities Certificates	ไร้ใบหลักทรัพย์ Scripless
4019729734	007	SUTHA TH5047010001 -	บริษัท สุธาภัญจน์ จำกัด (มหาชน) GOLDEN LIME PUBLIC COMPANY LIMITED	25/11/2019		06/12/2019	0	30,000
4019729734	007	IVL TH1027010004 -	บริษัท อินโดรามา เวนเจอร์ส จำกัด (มหาชน) INDORAMA VENTURES PUBLIC COMPANY LIMITED	26/11/2019		11/12/2019	0	7,000
4030177300	007	BCPG TH7411010005 -	บริษัท บีซีพีจี จำกัด (มหาชน) BCPG PUBLIC COMPANY LIMITED	04/12/2019		17/12/2019	0	2,000
4030177300	007	DTAC TH0554010Z06 -	บริษัท โทเทิ่ล แอ็คเซ็ส คอมมูนิเคชั่น จำกัด (มหาชน) TOTAL ACCESS COMMUNICATION PUBLIC COMPANY LIMITED	12/02/2020		24/04/2020	0	2,000
4019729734	007	THCOM TH0380010Y07 -	บริษัท ไทยคม จำกัด (มหาชน) THAICOM PUBLIC COMPANY LIMITED	26/02/2020		21/04/2020	0	30,000
4019729734	007	PLANB TH6253010008 -	บริษัท แพลน บี มีเดีย จำกัด (มหาชน) PLAN B MEDIA PUBLIC COMPANY LIMITED	27/02/2020		11/03/2020	0	5,000
4030177300	007	BCPG TH7411010005 -	บริษัท บีซีพีจี จำกัด (มหาชน) BCPG PUBLIC COMPANY LIMITED	04/03/2020		17/04/2020	0	2,000

เอกสารแนบท้ายหนังสือยื่น สำนักงานเลขาธิการวุฒิสภา (ที่ กลพ.7850/2563)

TSD
Thailand Securities Depository

รายงานการถือหลักทรัพย์ ณ วันกำหนดให้สิทธิ/วันปิดสมุดทะเบียน
Report of Securities Holding on Record Date/Book Closing Date

วันที่พิมพ์ (Print Date) : 10/11/2020
หน้าที่ (Page): 2/7

รับรองเอกสาร

(นายสุรพงษ์ ฉันทญาณสิทธิ์)
ผู้ช่วยผู้อำนวยการ หัวหน้าส่วนบริการผู้ลงทุน

ชื่อผู้ถือหลักทรัพย์ : น.ส. ชวนชม กิจพันธ์
Securities Holder Name

ที่อยู่ เลขที่ 1 บ้านอาริย์(1/39) ซ.อาริย์สัมพันธ์9 ถ.พระรามที่6 แขวงสามเสนใน เขตพญาไท กทม.
Address

เลขอ้างอิง : 3760100684449
Reference No.

สัญชาติ : ไทย
Nationality

ข้อมูลเรียงตามวันที่ปิดสมุดทะเบียน
Order by Book Closing Date

ประเภทงาน : การปิดสมุดทะเบียนเพื่อสิทธิในการรับปันผล
Transaction Type : Book Closing for Dividend Payment (XD)

เลขทะเบียนผู้ถือหลักทรัพย์ Securities Holder ID	บริษัทสมาชิกผู้ฝาก Participant *	ชื่อย่อหลักทรัพย์ Securities Symbol/ ISIN Code วันหมดอายุ (Expiration Date)	ชื่อหลักทรัพย์ Securities Name	วันกำหนดให้สิทธิ Record date	วันปิดสมุดทะเบียน Book Closing Date	วันที่ Date **	จำนวน (หุ้น/หน่วย) No. of Share/Unit(s)	
							ใบหลักทรัพย์ Securities Certificates	ไร้ใบหลักทรัพย์ Scripless
4019729734	007	BCPG TH7411010005 -	บริษัท บีซีพีจี จำกัด (มหาชน) BCPG PUBLIC COMPANY LIMITED	04/03/2020		17/04/2020	0	10,000
4030177300	007	RS TH0705B10Z00 -	บริษัท อาร์เอส จำกัด (มหาชน) RS PUBLIC COMPANY LIMITED	05/03/2020		24/04/2020	0	2,500
4019729734	007	RS TH0705B10Z00 -	บริษัท อาร์เอส จำกัด (มหาชน) RS PUBLIC COMPANY LIMITED	05/03/2020		24/04/2020	0	17,500
4019729734	007	FN TH7578010004 -	บริษัท เอฟเอ็น แฟคตอรี่ เอ้าท์เลท จำกัด (มหาชน) FN FACTORY OUTLET PUBLIC COMPANY LIMITED	11/03/2020		30/04/2020	0	80,000
4019729734	007	TVO TH0209010Z07 -	บริษัท น้ำมันพืชไทย จำกัด (มหาชน) THAI VEGETABLE OIL PUBLIC COMPANY LIMITED	16/03/2020		08/05/2020	0	11,000
4019729734	007	KCE TH0122C10Z04 -	บริษัท เคซีอี อีเลคโทรนิคส์ จำกัด (มหาชน) KCE ELECTRONICS PUBLIC COMPANY LIMITED	24/03/2020		24/04/2020	0	2,000
4019729734	007	CTW TH0012010Z05 -	บริษัท จรูงไทยไวร์แอนด์เคเบิ้ล จำกัด (มหาชน) CHAROONG THAI WIRE & CABLE PUBLIC COMPANY LIMITED	03/04/2020		15/05/2020	0	10,000

564

เอกสารนี้ใช้ได้เฉพาะกับการใช้งานของสำนักงานสรรพากรพื้นที่ กรุงเทพ.7 (16/2563)

TSD
Thailand Securities Depository

รายงานการถือหลักทรัพย์ ณ วันกำหนดให้สิทธิ/วันปิดสมุดทะเบียน
Report of Securities Holding on Record Date/Book Closing Date

วันที่พิมพ์ (Print Date) : 10/11/2020
หน้าที่ (Page): 3/7

รับรองเอกสาร

(นายสุรพงษ์ ฉันทญาณสิทธิ์)
ผู้ช่วยผู้อำนวยการ หัวหน้าส่วนบริการผู้ลงทุน

ชื่อผู้ถือหลักทรัพย์ : น.ส. ชานชม กิจพันธ์
Securities Holder Name

ที่อยู่ : เลขที่ 1 บ้านอารีย์(1/39) ซ.อารีย์สัมพันธ์ 6 ถ.พระรามที่ 6 แขวงสามเสนใน เขตพญาไท กทม.
Address

ข้อมูลเรียงตามวันที่ปิดสมุดทะเบียน
Order by Book Closing Date

เลขอ้างอิง : 3760100684449
Reference No.

สัญชาติ : ไทย
Nationality

ประเภทงาน : การปิดสมุดทะเบียนเพื่อสิทธิในการรับเงินผล
Transaction Type : Book Closing for Dividend Payment (XD)

เลขทะเบียนผู้ถือหลักทรัพย์ Securities Holder ID	บริษัทสมาชิกผู้ฝาก Participant *	ชื่อย่อหลักทรัพย์ Securities Symbol / ISIN Code / วันหมดอายุ (Expiration Date)	ชื่อหลักทรัพย์ Securities Name	วันกำหนดให้สิทธิ Record date	วันปิดสมุดทะเบียน Book Closing Date	วันที่ Date **	จำนวน (หุ้น/หน่วย) No. of Share/Unit(s)	
							ใบหลักทรัพย์ Securities Certificates	ไร้ใบหลักทรัพย์ Scripless
4030177300	007	AU TH7650010005 -	บริษัทอาฟเตอร์ ยู จำกัด (มหาชน) AFTER YOU PUBLIC COMPANY LIMITED	10/04/2020		24/04/2020	0	1,000
4019729734	007	CIMBT TH0041010Y05 -	ธนาคาร ซีไอเอ็มบี ไทย จำกัด (มหาชน) CIMB THAI BANK PUBLIC COMPANY LIMITED	10/04/2020		24/04/2020	0	110,293
4019729734	007	SCC TH0003010Z04 -	บริษัท ปูนซิเมนต์ไทย จำกัด (มหาชน) THE SIAM CEMENT PUBLIC COMPANY LIMITED	10/04/2020		17/04/2020	0	500
4019729734	007	BEAUTY TH4100010Z04 -	บริษัท บิวตี้ คอมมูนิตี้ จำกัด (มหาชน) BEAUTY COMMUNITY PUBLIC COMPANY LIMITED	13/04/2020		29/04/2020	0	160,000
4019729734	007	AWC TH9436010002 -	บริษัท แอสเสท เวิร์ลด คอร์ป จำกัด (มหาชน) ASSET WORLD CORP PUBLIC COMPANY LIMITED	16/04/2020		30/04/2020	0	20,000
4019729734	007	KTC TH0689010Z00 -	บริษัท บัตรกรุงไทย จำกัด (มหาชน) KRUNGTHAI CARD PUBLIC COMPANY LIMITED	17/04/2020		30/04/2020	0	5,000
4019729734	007	PR9 TH8794010000 -	บริษัท โรงพยาบาลพระรามเก้า จำกัด (มหาชน) PRARAM 9 HOSPITAL PUBLIC COMPANY LIMITED	21/04/2020		07/05/2020	0	3,000

595

เอกสารนี้ใช้สำหรับการปิดสมุดทะเบียนเพื่อสิทธิในการรับเงินปันผล ตามหนังสือ ก.ล.ต. ที่ ธป. 760/2563

TSD
Thailand Securities Depository

[redacted]านการถือหลักทรัพย์ ณ วันกำหนดให้สิทธิ/วันปิดสมุดทะเบี[redacted]

Report of Securities Holding on Record Date/Book Closing Date

วันที่พิมพ์ (Print Date) : 10/11/2020
หน้าที่ (Page): 4/7

ชื่อผู้ถือหลักทรัพย์ : น.ส. ชวนชม กิจพันธ์
Securities Holder Name

เลขอ้างอิง : 3760100684449
Reference No.

รับรองเอกสาร
(นายสุรพงษ์ ฉันทญาณสิทธิ์)
ผู้ช่วยผู้อำนวยการ หัวหน้าส่วนบริการผู้ลงทุน

ที่อยู่ : เลขที่1 บ้านอารีย์(1/39) ซ.อารีย์สัมพันธ์9 ถ.พระรามที่6 แขวงสามเสนใน เขตพญาไท กทม.
Address

สัญชาติ : ไทย
Nationality

ข้อมูลเรียงตามวันที่ปิดสมุดทะเบียน
Order by Book Closing Date

ประเภทงาน : การปิดสมุดทะเบียนเพื่อสิทธิในการรับปันผล
Transaction Type : Book Closing for Dividend Payment (XD)

เลขทะเบียนผู้ถือหลักทรัพย์ Securities Holder ID	บริษัทสมาชิกผู้ฝาก Participant *	ชื่อย่อหลักทรัพย์ Securities Symbol/ ISIN Code วันหมดอายุ (Expiration Date)	ชื่อหลักทรัพย์ Securities Name	วันกำหนดให้สิทธิ Record date	วันปิดสมุดทะเบียน Book Closing Date	วันที่ Date **	จำนวน (หุ้น/หน่วย) No. of Share/Unit(s) ใบหลักทรัพย์ Securities Certificates	ไร้ใบหลักทรัพย์ Scripless
4019729734	007	AMATA TH0617A10Z08 -	บริษัท อมตะ คอร์ปอเรชัน จำกัด (มหาชน) AMATA CORPORATION PUBLIC COMPANY LIMITED	23/04/2020		08/05/2020	0	5,000
4030177300	007	IVL TH1027010004 -	บริษัท อินโดรามา เวนเจอร์ส จำกัด (มหาชน) INDORAMA VENTURES PUBLIC COMPANY LIMITED	24/04/2020		08/05/2020	0	7,000
4019729734	007	IVL TH1027010004 -	บริษัท อินโดรามา เวนเจอร์ส จำกัด (มหาชน) INDORAMA VENTURES PUBLIC COMPANY LIMITED	24/04/2020		08/05/2020	0	7,500
4019729734	007	SABINA TH0976010Z01 -	บริษัท ซาบีน่า จำกัด (มหาชน) SABINA PUBLIC COMPANY LIMITED	27/04/2020		08/05/2020	0	2,000
4019729734	007	KAMART TH0467A10Z09 -	บริษัท คาร์มอร์ท จำกัด (มหาชน) KARMARTS PUBLIC COMPANY LIMITED	12/05/2020		26/05/2020	0	20,000
4019729734	007	IVL TH1027010004 -	บริษัท อินโดรามา เวนเจอร์ส จำกัด (มหาชน) INDORAMA VENTURES PUBLIC COMPANY LIMITED	27/05/2020		11/06/2020	0	500
4030177300	007	IVL TH1027010004 -	บริษัท อินโดรามา เวนเจอร์ส จำกัด (มหาชน) INDORAMA VENTURES PUBLIC COMPANY LIMITED	27/05/2020		11/06/2020	0	7,000

เอกสารแนบท้ายหนังสือถึง สำนักงานเลขาธิการวุฒิสภา (ที่ หลพ.7850/2563)

TSD
Thailand Securities Depository

รายงานการถือหลักทรัพย์ ณ วันกำหนดให้สิทธิ/วันปิดสมุดทะเบียน
Report of Securities Holding on Record Date/Book Closing Date

วันที่พิมพ์ (Print Date) : 10/11/2020
หน้าที่ (Page): 5/7

รับรองเอกสาร

(นายสุรพงษ์ ฉันทญาณสิทธิ์)
ผู้ช่วยผู้อำนวยการ หัวหน้าส่วนบริการผู้ลงทุน

ชื่อผู้ถือหลักทรัพย์ : น.ส. ชานชม กิจพันธ์
Securities Holder Name

ที่อยู่ : เลขที่1 บ้านอาริย์(1/39) ซ.อาริย์สัมพันธ์3 ถ.พระรามที่6 แขวงสามเสนใน เขตพญาไท กทม.
Address

เลขอ้างอิง : 3760100684449
Reference No.

สัญชาติ : ไทย
Nationality

ข้อมูลเรียงตามวันที่ปิดสมุดทะเบียน
Order by Book Closing Date

ประเภทงาน : ภารกิจปิดสมุดทะเบียนเพื่อสิทธิในการรับปันผล
Transaction Type : Book Closing for Dividend Payment (XD)

เลขทะเบียนผู้ถือหลักทรัพย์ Securities Holder ID	บริษัทสมาชิกผู้ฝาก Participant *	ชื่อย่อหลักทรัพย์ Securities Symbol/ ISIN Code วันหมดอายุ (Expiration Date)	ชื่อหลักทรัพย์ Securities Name	วันกำหนดให้สิทธิ Record date	วันปิดสมุดทะเบียน Book Closing Date	วันที่ Date **	จำนวน (หุ้น/หน่วย) No. of Share/Unit(s)	
							ใบหลักทรัพย์ Securities Certificates	ไร้ใบหลักทรัพย์ Scripless
4019729734	007	SUTHA TH5047010001 -	บริษัท สุราทิญจน์ จำกัด (มหาชน) GOLDEN LIME PUBLIC COMPANY LIMITED	28/05/2020		12/06/2020	0	30,000
4019729734	007	KAMART TH0467A10Z09 -	บริษัท คาร์มาร์ท จำกัด (มหาชน) KARMARTS PUBLIC COMPANY LIMITED	29/05/2020		12/06/2020	0	20,000
4030177300	007	DTAC TH0554010Z06 -	บริษัท โทเทิ่ล แอ็คเซ็ส คอมมูนิเคชั่น จำกัด (มหาชน) TOTAL ACCESS COMMUNICATION PUBLIC COMPANY LIMITED	29/07/2020		14/08/2020	0	7,000
4019729734	007	RP TH6833010007 -	บริษัท ท่าเรือราชาเฟอร์รี่ จำกัด (มหาชน) RAJA FERRY PORT PUBLIC COMPANY LIMITED	11/08/2020		28/08/2020	0	22,500
4019729734	007	SCC TH0003010Z04 -	บริษัท ปูนซิเมนต์ไทย จำกัด (มหาชน) THE SIAM CEMENT PUBLIC COMPANY LIMITED	14/08/2020		28/08/2020	0	500
4019729734	007	KAMART TH0467A10Z09 -	บริษัท คาร์มาร์ท จำกัด (มหาชน) KARMARTS PUBLIC COMPANY LIMITED	25/08/2020		09/09/2020	0	20,000
4019729734	007	TKN TH6927010004 -	บริษัท เถ้าแก่น้อย ฟู้ดแอนด์มาร์เก็ตติ้ง จำกัด (มหาชน) TAOKAENOI FOOD & MARKETING PUBLIC COMPANY LIMITED	25/08/2020		09/09/2020	0	10,000

เอกสารนี้ใช้ประกอบการขอคืนภาษีเงินได้ ณ ที่จ่าย สำนักงานสรรพากรพื้นที่ กรุงเทพมหานคร (ภาษี 7 ตค. 2563)

567

TSD
Thailand Securities Depository

[redacted]านการถือหลักทรัพย์ ณ วันกำหนดให้สิทธิ/วันปิดสมุดทะเบี[redacted]

Report of Securities Holding on Record Date/Book Closing Date

วันที่พิมพ์ (Print Date) : 10/11/2020
หน้าที่ (Page): 6/7

รับรองเอกสาร

ชื่อผู้ถือหลักทรัพย์ : น.ส. ชวนชม กิจพันธ์
Securities Holder Name

เลขอ้างอิง : 3760100684449
Reference No.

ที่อยู่ : เลขที่1 บ้านอารีย์(1/39) ซ.อารีย์สัมพันธ์9 ถ.พระรามที่6 แขวงสามเสนใน เขตพญาไท กทม.
Address

สัญชาติ : ไทย
Nationality

(นายสุรพงษ์ ฉันทญาณสิทธิ์)
ผู้ช่วยผู้อำนวยการ หัวหน้าส่วนบริการผู้ลงทุน

ข้อมูลเรียงตามวันที่ปิดสมุดทะเบียน
Order by Book Closing Date

ประเภทงาน : การปิดสมุดทะเบียนเพื่อสิทธิในการรับปันผล
Transaction Type : Book Closing for Dividend Payment (XD)

เลขทะเบียนผู้ถือหลักทรัพย์ Securities Holder ID	บริษัทสมาชิกผู้ฝาก Participant *	ชื่อย่อหลักทรัพย์ Securities Symbol/ ISIN Code วันหมดอายุ (Expiration Date)	ชื่อหลักทรัพย์ Securities Name	วันกำหนดให้สิทธิ Record date	วันปิดสมุดทะเบียน Book Closing Date	วันที่ Date **	จำนวน (หุ้น/หน่วย) No. of Share/Unit(s) ใบหลักทรัพย์ Securities Certificates	ไร้ใบหลักทรัพย์ Scripless
4030177300	007	TKN TH6927010004 -	บริษัท เถ้าแก่น้อย ฟู้ดแอนด์มาร์เก็ตติ้ง จำกัด (มหาชน) TAOKAENOI FOOD & MARKETING PUBLIC COMPANY LIMITED	25/08/2020		09/09/2020	0	10,000
4019729734	007	SABINA TH0976010Z01 -	บริษัท ซาบีน่า จำกัด (มหาชน) SABINA PUBLIC COMPANY LIMITED	27/08/2020		11/09/2020	0	2,000
4019729734	007	DDD TH8365010009 -	บริษัท ดู เดย์ ดรีม จำกัด (มหาชน) DO DAY DREAM PUBLIC COMPANY LIMITED	28/08/2020		10/09/2020	0	10,000
4019729734	007	AMATA TH0617A10Z08 -	บริษัท อมตะ คอร์ปอเรชัน จำกัด (มหาชน) AMATA CORPORATION PUBLIC COMPANY LIMITED	31/08/2020		11/09/2020	0	5,000
4019729734	007	TVO TH0209010Z07 -	บริษัท น้ำมันพืชไทย จำกัด (มหาชน) THAI VEGETABLE OIL PUBLIC COMPANY LIMITED	31/08/2020		11/09/2020	0	11,000
4030177300	007	BCPG TH7411010005 -	บริษัท บีซีพีจี จำกัด (มหาชน) BCPG PUBLIC COMPANY LIMITED	01/09/2020		14/09/2020	0	2,000
4019729734	007	BCPG TH7411010005 -	บริษัท บีซีพีจี จำกัด (มหาชน) BCPG PUBLIC COMPANY LIMITED	01/09/2020		14/09/2020	0	15,000

เอกสารแนบท้ายหนังสือถึง สำนักงานเลขาธิการวุฒิสภา (ที่ กลผ.7858/2563)

568

TSD
Thailand Securities Depository

[redacted]านการถือหลักทรัพย์ ณ วันกำหนดให้สิทธิ/วันปิดสมุดทะเบี[redacted]

Report of Securities Holding on Record Date/Book Closing Date

วันที่พิมพ์ (Print Date) : 10/11/2020
หน้าที่ (Page): 7/7

รับรองเอกสาร

(นายสุรพงษ์ ฉันทญาณสิทธิ์)
ผู้ช่วยผู้อำนวยการ หัวหน้าส่วนบริการผู้ลงทุน

ชื่อผู้ถือหลักทรัพย์ : น.ส. ชวนชม กิจพันธ์
Securities Holder Name

เลขอ้างอิง : 3760100684449
Reference No.

ที่อยู่ : เลขที่1 บ้านอารีย์(1/39) ซ.อารีย์สัมพันธ์9 ถ.พระรามที่6 แขวงสามเสนใน เขตพญาไท กทม.
Address

สัญชาติ : ไทย
Nationality

ข้อมูลเรียงตามวันที่ปิดสมุดทะเบียน
Order by Book Closing Date

ประเภทงาน : การปิดสมุดทะเบียนเพื่อสิทธิในการรับปันผล
Transaction Type : Book Closing for Dividend Payment (XD)

เลขทะเบียนผู้ถือหลักทรัพย์ Securities Holder ID	บริษัทสมาชิกผู้ฝาก Participant *	ชื่อย่อหลักทรัพย์ Securities Symbol/ ISIN Code วันหมดอายุ (Expiration Date)	ชื่อหลักทรัพย์ Securities Name	วันกำหนดให้สิทธิ Record date	วันปิดสมุดทะเบียน Book Closing Date	วันที่ Date **	จำนวน (หุ้น/หน่วย) No. of Share/Unit(s) ใบหลักทรัพย์ Securities Certificates	ไร้ใบหลักทรัพย์ Scripless
4019729734	007	TIPCO TH0154010Y06	บริษัท ทิปโก้ฟูดส์ จำกัด (มหาชน) TIPCO FOODS PUBLIC COMPANY LIMITED	01/09/2020		14/09/2020	0	10,000

ออกให้ ณ วันที่ / Issued on 10/11/2020
บริษัท ศูนย์รับฝากหลักทรัพย์ (ประเทศไทย) จำกัด
Thailand Securities Depository Co., Ltd.

บริษัทสมาชิกผู้ฝาก (Participant)

007 บริษัทหลักทรัพย์ ซีจีเอส-ซีไอเอ็มบี (ประเทศไทย) จำกัด

** วันที่ (Date)

XD : วันที่จ่ายปันผล (Payment Date)

คำชี้แจงเอกสาร ข้อมูลการถือครองหลักทรัพย์ในรายงานนี้เป็นข้อมูลของบริษัทผู้ออกหลักทรัพย์ที่มอบหมายให้ บริษัท ศูนย์รับฝากหลักทรัพย์ (ประเทศไทย) จำกัด ("TSD") เป็นนายทะเบียนหลักทรัพย์ โดยเป็นข้อมูลของผู้ถือหลักทรัพย์ ณ วันกำหนดให้สิทธิ/วันปิดสมุดทะเบียนที่ระบุไว้ในรายงานนี้เท่านั้น ทั้งนี้ TSD ไม่มีข้อมูลการถือครองหลักทรัพย์ของผู้ถือหลักทรัพย์ที่ฝากไว้กับบริษัทสมาชิกผู้ฝากหลักทรัพย์ในวันอื่นที่ไม่ใช่วันกำหนดให้สิทธิ/วันปิดสมุดทะเบียนตามที่ระบุไว้ในรายงานนี้ (ไม่ว่าจะเป็นช่วงก่อนหรือหลังวันดังกล่าว) ซึ่งหากประสงค์จะตรวจสอบข้อมูลการถือครองหลักทรัพย์ของผู้ถือหลักทรัพย์ในวันอื่นที่ไม่ใช่วันกำหนดให้สิทธิ/วันปิดสมุดทะเบียนตามที่ระบุไว้ในรายงานนี้ โปรดติดต่อบริษัทสมาชิกผู้ฝากหลักทรัพย์ (โบรกเกอร์/คัสโตเดียน) ที่ผู้ถือหลักทรัพย์ได้ฝากหลักทรัพย์ไว้

End of report

เอกสารแนบท้ายหนังสือถึง สำนักงานเลขาธิการวุฒิสภา (ที่ กลม.7858/2563)

569

TSD
Thailand Securities Depository

[redacted]านการถือหลักทรัพย์ ณ วันกำหนดให้สิทธิ/วันปิดสมุดทะเบี[redacted]

Report of Securities Holding on Record Date/Book Closing Date

วันที่พิมพ์ (Print Date) : 10/11/2020
หน้าที่ (Page): 1/2

ชื่อผู้ถือหลักทรัพย์ : น.ส. ชวนชม กิจพันธ์
Securities Holder Name

ที่อยู่ : เลขที่1 บ้านอารีย์(1/39) ซ.อารีย์สัมพันธ์9 ถ.พระรามที่6 แขวงสามเสนใน เขตพญาไท กทม.
Address

ข้อมูลเรียงตามวันที่ปิดสมุดทะเบียน
Order by Book Closing Date

เลขอ้างอิง : 3760100684449
Reference No.

สัญชาติ : ไทย
Nationality

รับรองเอกสาร

(นายสุรพงษ์ ฉันทญาณสิทธิ์)
ผู้ช่วยผู้อำนวยการ หัวหน้าส่วนบริการผู้ลงทุน

ประเภทงาน : การปิดสมุดทะเบียนเพื่อให้สิทธิการจองซื้อหุ้นกับกลุ่มผู้ถือหุ้นเดิม
Transaction Type : Book Closing for Right offering (XR)

เลขทะเบียนผู้ถือหลักทรัพย์ Securities Holder ID	บริษัทสมาชิกผู้ฝาก Participant *	ชื่อย่อหลักทรัพย์ Securities Symbol/ ISIN Code วันหมดอายุ (Expiration Date)	ชื่อหลักทรัพย์ Securities Name	วันกำหนดให้สิทธิ Record date	วันปิดสมุดทะเบียน Book Closing Date	วันที่ Date **	จำนวน (หุ้น/หน่วย) No. of Share/Unit(s) ใบหลักทรัพย์ Securities Certificates	จำนวน (หุ้น/หน่วย) No. of Share/Unit(s) ไร้ใบหลักทรัพย์ Scripless
4019729734	007	MINT TH0128B10Z09 -	บริษัท ไมเนอร์ อินเตอร์เนชั่นแนล จำกัด (มหาชน) MINOR INTERNATIONAL PUBLIC COMPANY LIMITED	29/06/2020		31/07/2020	0	12,000
4019729734	007	NEWS TH0795C10Z00 -	บริษัท นิวส์ เน็ตเวิร์ค คอร์ปอเรชั่น จำกัด (มหาชน) NEWS NETWORK CORPORATION PUBLIC COMPANY LIMITED	04/08/2020		28/10/2020	0	300,000
4019729734	007	MINT TH0128B10Z09 -	บริษัท ไมเนอร์ อินเตอร์เนชั่นแนล จำกัด (มหาชน) MINOR INTERNATIONAL PUBLIC COMPANY LIMITED	07/08/2020		07/08/2020	0	14,963
4019729734	007	AMATA TH0617A10Z08 -	บริษัท อมตะ คอร์ปอเรชั่น จำกัด (มหาชน) AMATA CORPORATION PUBLIC COMPANY LIMITED	21/09/2020		20/10/2020	0	5,000

570

เอกสารแนบท้ายหนังสือถึง สำนักงานเลขาธิการวุฒิสภา (ที่ พลพ.7858/2563)

TSD
Thailand Securities Depository

รายงานการถือหลักทรัพย์ ณ วันกำหนดให้สิทธิ/วันปิดสมุดทะเบียน
Report of Securities Holding on Record Date/Book Closing Date

วันที่พิมพ์ (Print Date) : 10/11/2020
หน้าที่ (Page): 2/2

รับรองเอกสาร

(นายสุรพงษ์ ฉันทญาณสิทธิ์)
ผู้ช่วยผู้อำนวยการ หัวหน้าส่วนบริการผู้ลงทุน

ชื่อผู้ถือหลักทรัพย์ : น.ส. ชวนชม กิจพันธ์
Securities Holder Name

ที่อยู่ : เลขที่1 บ้านอารีย์(1/39) ซ.อารีย์สัมพันธ์3 ถ.พระรามที่6 แขวงสามเสนใน เขตพญาไท กทม.
Address

เลขอ้างอิง : 3760100684449
Reference No.

สัญชาติ : ไทย
Nationality

ข้อมูลเรียงตามวันที่ปิดสมุดทะเบียน
Order by Book Closing Date

ประเภทงาน : ปิดสมุดทะเบียนเพื่อให้สิทธิการจองซื้อหุ้นกับกลุ่มผู้ถือหุ้นเดิม
Transaction Type : Book Closing for Right offering (XR)

เลขทะเบียนผู้ถือหลักทรัพย์ Securities Holder ID	บริษัทสมาชิกผู้ฝาก Participant *	ชื่อย่อหลักทรัพย์ Securities Symbol/ ISIN Code วันหมดอายุ (Expiration Date)	ชื่อหลักทรัพย์ Securities Name	วันกำหนดให้สิทธิ Record date	วันปิดสมุดทะเบียน Book Closing Date	วันที่ Date **	จำนวน (หุ้น/หน่วย) No. of Share/Unit(s)	
							ใบหลักทรัพย์ Securities Certificates	ไร้ใบหลักทรัพย์ Scripless
4019729734	007	TSF TH0875010Y06	บริษัท ทรีซิกตี้ไฟว์ จำกัด (มหาชน) THREE SIXTY FIVE PUBLIC COMPANY LIMITED	28/09/2020	29/09/2020		0	50,000

ออกให้ ณ วันที่ / Issued on 10/11/2020
บริษัท ศูนย์รับฝากหลักทรัพย์ (ประเทศไทย) จำกัด
Thailand Securities Depository Co., Ltd.

* บริษัทสมาชิกผู้ฝาก (Participant)

007 บริษัทหลักทรัพย์ ซีซีเอส-ซีไอเอ็มบี (ประเทศไทย) จำกัด

** วันที่ (Date)

XR : วันที่วันแรกในการจองซื้อ (First date of Right Offering)

คำชี้แจงเอกสาร ข้อมูลการถือครองหลักทรัพย์ในรายงานนี้เป็นข้อมูลของบริษัทผู้ออกหลักทรัพย์ที่มอบหมายให้ บริษัท ศูนย์รับฝากหลักทรัพย์ (ประเทศไทย) จำกัด ("TSD") เป็นนายทะเบียนหลักทรัพย์ โดยเป็นข้อมูลของผู้ถือหลักทรัพย์ ณ วันกำหนดให้สิทธิ/วันปิดสมุดทะเบียนที่ระบุไว้ในรายงานนี้เท่านั้น ทั้งนี้ TSD ไม่มีข้อมูลการถือครองหลักทรัพย์ของผู้ถือหลักทรัพย์ที่ฝากไว้กับบริษัทสมาชิกผู้ฝากหลักทรัพย์ในวันอื่นที่ไม่ใช่วันกำหนดให้สิทธิ/วันปิดสมุดทะเบียนตามที่ระบุไว้ในรายงานนี้ (ไม่ว่าจะเป็นช่วงก่อนหรือหลังวันดังกล่าว) ซึ่งหากประสงค์จะตรวจสอบข้อมูลการถือครองหลักทรัพย์ของผู้ถือหลักทรัพย์ในวันอื่นที่ไม่ใช่วันกำหนดให้สิทธิ/วันปิดสมุดทะเบียนตามที่ระบุไว้ในรายงานนี้ โปรดติดต่อบริษัทสมาชิกผู้ฝากหลักทรัพย์ (โบรกเกอร์/คัสโตเดียน) ที่ผู้ถือหลักทรัพย์ได้ฝากหลักทรัพย์ไว้

End of report

เอกสารแนบท้ายหนังสือสำนักงานคณะกรรมการกำกับหลักทรัพย์และตลาดหลักทรัพย์ (ที่ กลต.7/2563)

TSD
Thailand Securities Depository

[illegible]นการถือหลักทรัพย์ ณ วันกำหนดให้สิทธิ/วันปิดสมุดทะเบีย[illegible]
Report of Securities Holding on Record Date/Book Closing Date

วันที่พิมพ์ (Print Date) . 10/11/2020
หน้าที่ (Page): 1/4

รับรองเอกสาร

ชื่อผู้ถือหลักทรัพย์ : นาย ณรงค์ เขียดเดช
Securities Holder Name

เลขอ้างอิง : 3920400514296
Reference No.

ที่อยู่ : 244/70 ม.1 ซ.ราษฎร์อุทิศ34 ถ.ราษฎร์อุทิศ แขวงแสนแสบ เขตมีนบุรี กทม.
Address

สัญชาติ : ไทย
Nationality

(นายสุรพงษ์ ฉันทญาณสิทธิ์)
ผู้ช่วยผู้อำนวยการ หัวหน้าส่วนบริการผู้ลงทุน

ข้อมูลเรียงตามวันที่ปิดสมุดทะเบียน
Order by Book Closing Date

ประเภทงาน : การปิดสมุดทะเบียนเพื่อสิทธิในการเข้าร่วมประชุม
Transaction Type : Book Closing for Shareholder's Voting/Meeting (XM)

เลขทะเบียนผู้ถือหลักทรัพย์ Securities Holder ID	บริษัทสมาชิกผู้ฝาก Participant *	ชื่อย่อหลักทรัพย์ Securities Symbol/ ISIN Code วันหมดอายุ (Expiration Date)	ชื่อหลักทรัพย์ Securities Name	วันกำหนดให้สิทธิ Record date	วันปิดสมุดทะเบียน Book Closing Date	วันที่ Date **	จำนวน (หุ้น/หน่วย) No. of Share/Unit(s) ใบหลักทรัพย์ Securities Certificates	ไร้ใบหลักทรัพย์ Scripless
4042212578	019	IEC TH0286B10Z07 -	บริษัท อินเตอร์แนชั่นเนิล เอนจีเนียริง จำกัด (มหาชน) THE INTERNATIONAL ENGINEERING PUBLIC COMPANY LIMITED	03/01/2020		25/01/2020	0	4,000,000
4042212578	019	KGI TH0171B10Z05 -	บริษัทหลักทรัพย์ เคจีไอ (ประเทศไทย) จำกัด (มหาชน) KGI SECURITIES (THAILAND) PUBLIC COMPANY LIMITED.	04/03/2020		09/04/2020	0	25,000
4042212578	019	BANPU TH0148A10Z06 -	บริษัท บ้านปู จำกัด (มหาชน) BANPU PUBLIC COMPANY LIMITED	05/03/2020		03/04/2020	0	10,000
4042212578	019	AJ TH0214010Z07 -	บริษัท เอ.เจ. พลาสท์ จำกัด (มหาชน) A.J. PLAST PUBLIC COMPANY LIMITED	06/03/2020		23/04/2020	0	20,000
4042212578	019	LST TH0574010Z04 -	บริษัท ล่ำสูง (ประเทศไทย) จำกัด (มหาชน) LAM SOON (THAILAND) PUBLIC COMPANY LIMITED	06/03/2020		24/04/2020	0	25,500
4042212578	019	UPOIC TH0227010Z09 -	บริษัท สหอุตสาหกรรมน้ำมันปาล์ม จำกัด (มหาชน) UNITED PALM OIL INDUSTRY PUBLIC COMPANY LIMITED	06/03/2020		24/04/2020	0	6,000
4042212578	019	TISCO TH0999010Z03 -	บริษัท ทิสโก้ไฟแนนเชียลกรุ๊ป จำกัด (มหาชน) TISCO FINANCIAL GROUP PUBLIC COMPANY LIMITED	10/03/2020		21/04/2020	0	1,100

เอกสารแนบท้ายหนังสือถึง สำนักงานเลขาธิการวุฒิสภา (ที่ กลผ.7050/2563)

572

TSD
Thailand Securities Depository

รายงานการถือหลักทรัพย์ ณ วันกำหนดให้สิทธิ/วันปิดสมุดทะเบียน
Report of Securities Holding on Record Date/Book Closing Date

วันที่พิมพ์ (Print Date) : 09/11/2020
หน้าที่ (Page): 1/1

ชื่อผู้ถือหลักทรัพย์ : พันเอก สุรใจ จิตต์แจ้ง
Securities Holder Name
ที่อยู่ : 230 ซ.ปดอ.1 ถนนแจ้งวัฒนะ แขวงทุ่งสองห้อง เขตหลักสี่ กรุงเทพฯ
Address
ข้อมูลเรียงตามวันที่ปิดสมุดทะเบียน
Order by Book Closing Date

เลขอ้างอิง : 3100101085846
Reference No.
สัญชาติ : ไทย
Nationality
ประเภทงาน : การปิดสมุดทะเบียนเพื่อสิทธิในการเข้าร่วมประชุม
Transaction Type : Book Closing for Shareholder's Voting/Meeting (XM)

รับรองเอกสาร
(นายสุรพงษ์ ฉันทญาณสิทธิ์)
ผู้ช่วยผู้อำนวยการ หัวหน้าส่วนบริการผู้ลงทุน

เลขทะเบียนผู้ถือหลักทรัพย์ Securities Holder ID	บริษัทสมาชิกผู้ฝาก Participant *	ชื่อย่อหลักทรัพย์ Securities Symbol/ ISIN Code วันหมดอายุ (Expiration Date)	ชื่อหลักทรัพย์ Securities Name	วันกำหนดให้สิทธิ Record date	วันปิดสมุดทะเบียน Book Closing Date	วันที่ Date **	จำนวน (หุ้น/หน่วย) No. of Share/Unit(s) ใบหลักทรัพย์ Securities Certificates	ไร้ใบหลักทรัพย์ Scripless
6011412678		TKS TH0749A10Z09 -	บริษัท ที.เค.เอส. เทคโนโลยี จำกัด (มหาชน) T.K.S. TECHNOLOGIES PUBLIC COMPANY LIMITED	20/03/2020		24/04/2020	6,388	0
6011412678		TKS TH0749A10Z09 -	บริษัท ที.เค.เอส. เทคโนโลยี จำกัด (มหาชน) T.K.S. TECHNOLOGIES PUBLIC COMPANY LIMITED	08/05/2020		29/05/2020	6,388	0

ออกให้ ณ วันที่ / Issued on 09/11/2020
บริษัท ศูนย์รับฝากหลักทรัพย์ (ประเทศไทย) จำกัด
Thailand Securities Depository Co., Ltd.

* บริษัทสมาชิกผู้ฝาก (Participant)

** วันที่ (Date)
XM : วันที่ประชุม (Meeting Date)

คำชี้แจงเอกสาร ข้อมูลการถือครองหลักทรัพย์ในรายงานนี้เป็นข้อมูลของบริษัทผู้ออกหลักทรัพย์ที่มอบหมายให้ บริษัท ศูนย์รับฝากหลักทรัพย์ (ประเทศไทย) จำกัด ("TSD") เป็นนายทะเบียนหลักทรัพย์ โดยเป็นข้อมูลของผู้ถือหลักทรัพย์ ณ วันกำหนดให้สิทธิ/วันปิดสมุดทะเบียนที่ระบุไว้ในรายงานนี้เท่านั้น ทั้งนี้ TSD ไม่มีข้อมูลการถือครองหลักทรัพย์ของผู้ถือหลักทรัพย์ที่ฝากไว้กับบริษัทสมาชิกผู้ฝากหลักทรัพย์ในวันอื่นที่ไม่ใช่วันกำหนดให้สิทธิ/วันปิดสมุดทะเบียนตามที่ระบุไว้ในรายงานนี้ (ไม่ว่าจะเป็นช่วงก่อนหรือหลังวันดังกล่าว) ซึ่งหากประสงค์จะตรวจสอบข้อมูลการถือครองหลักทรัพย์ของผู้ถือหลักทรัพย์ในวันอื่นที่ไม่ใช่วันกำหนดให้สิทธิ/วันปิดสมุดทะเบียนตามที่ระบุไว้ในรายงานนี้ โปรดติดต่อบริษัทสมาชิกผู้ฝากหลักทรัพย์ (โบรกเกอร์/คัสโตเดียน) ที่ผู้ถือหลักทรัพย์ได้ฝากหลักทรัพย์ไว้

End of report

เอกสารแนบท้ายหนังสือถึง สำนักงานเลขาธิการวุฒิสภา (ที่ ทลพ.785672563)

573

TSD
Thailand Securities Depository

รายงานการถือหลักทรัพย์
Statement of Securities Holding

รับรองเอกสาร
(นายสุรพงษ์ ฉันทญาณสิทธิ์)
ผู้ช่วยผู้อำนวยการ หัวหน้าส่วนบริการผู้ลงทุน

ชื่อหลักทรัพย์ (Securities Name) บริษัท จีเอฟพีที จำกัด (มหาชน)
GFPT PUBLIC COMPANY LIMITED

วันที่พิมพ์ (Print Date) : 09/11/2020
หน้าที่ (Page) : 1 / 1
เลขทะเบียนผู้ถือหลักทรัพย์ : 6010375352
(Securities Holder ID)

ชื่อย่อหลักทรัพย์ (Securities Symbol) GFPT
มูลค่าที่ตราไว้ (Par Value) 1.00 (THB) ต่อหน่วย (Per Unit)
ชื่อผู้ถือหลักทรัพย์ (Securities Holder Name) นาย สรณ บุญใบรัชพฤกษ์
เลขที่อ้างอิง (Reference No) 3101401903634
สัญชาติ (Nationality) ไทย
ที่อยู่ (Address) 189/20 หมู่บ้านกริสตัลพาร์ค ถ.ประดิษฐ์มนูธรรม แขวงลาดพร้าว เขตลาดพร้าว กทม. 10230
ข้อมูลสิ้นสุด ณ วันที่ (As of) 06/11/2020

วันที่ลงทะเบียนเป็นผู้ถือหลักทรัพย์ และวันที่ในใบหลักทรัพย์ Date of registration as holder securities and date in securities certificate	รายการถือหลักทรัพย์ (Securities Acquired) ประเภทรายการ Transaction Type ***	เลขที่รายการ Transaction No.	รับโอนจาก Transferred from Securities Holder ID	เลขที่ใบหลักทรัพย์ Securities Certificate No.	จำนวน (หุ้น/หน่วย) No.of Share/Unit(s)	สมาชิกผู้ฝาก Participant **	วันที่ชื่อจากการเป็นผู้ถือหลักทรัพย์ Date of Termination as Holder Securities	รายการโอนหลักทรัพย์ (Securities Transferred) ประเภทรายการ Transaction Type ***	เลขที่รายการ Transaction No.	โอนให้กับ Transferred to Securities Holder ID	จำนวน (หุ้น/หน่วย) No.of Share/Unit(s)	สมาชิกผู้ฝาก Participant **
29/05/2000	Right Offering	55	-	02970100001066	2,000		12/06/2000	Deposit	18142	6000000006	2,000	
	จำนวนหุ้น/หน่วย ทั้งหมดที่ถืออยู่ทั้งสิ้น (Total Share/Unit(s))					0 หุ้น/หน่วย (Share/Unit(s))		จำนวนเงินตามมูลค่าที่ตราไว้ Total Par Value of the Share			0.00 THB	

(จ) ใบหลักทรัพย์ติดจำนำ (Pledged Certificate) (อ) ใบหลักทรัพย์ติดอายัด (Attached Certificate) (จ/อ) ใบหลักทรัพย์ติดจำนำ/อายัด (Pledge/Attached Certificate)
* ใบหลักทรัพย์ที่โอนออก (Transfered Certificate)
** สมาชิกผู้ฝาก (Participant)

สรุปรายชื่อของผู้ถือหลักทรัพย์นี้เกี่ยวข้อง
(The Summary of Securities Holder Names involved in this Securities Holder)

6000000006 บริษัท ศูนย์รับฝากหลักทรัพย์ (ประเทศไทย) จำกัด เพื่อผู้ฝาก

*** ประเภทรายการ (Transaction Type)
Deposit : การฝากหลักทรัพย์
Right Offering : การเพิ่มทุนจดทะเบียนที่ชำระแล้วให้กับกลุ่มผู้ถือหุ้นเดิม

หมายเหตุ ในกรณีใบสำคัญแสดงสิทธิ มูลค่าที่ตราไว้ (Par Value) เป็นของหลักทรัพย์อ้างอิง
In case of warrant, a par value as shown on this report is that of its underlying securitites

คำชี้แจงเอกสาร ข้อมูลการถือครองหลักทรัพย์ในรายงานนี้เป็นข้อมูลของบริษัทผู้ออกหลักทรัพย์ที่มอบหมายให้บริษัท ศูนย์รับฝากหลักทรัพย์ (ประเทศไทย) จำกัด เป็นนายทะเบียนหลักทรัพย์ โดยเป็นข้อมูลของผู้ถือหลักทรัพย์เพียงเฉพาะช่วงเวลาที่ระบุไว้ในรายงานนี้ ซึ่งหากมีธุรกรรมใด ๆ เกี่ยวกับหลักทรัพย์เกิดขึ้นนอกจากช่วงเวลาดังกล่าว ข้อมูลการถือครองหลักทรัพย์ของผู้ถือหลักทรัพย์อาจมีความแตกต่างกับข้อมูลในรายงานนี้ ทั้งนี้ TSD ไม่มีข้อมูลการถือครองหลักทรัพย์ของผู้ถือหลักทรัพย์ที่ฝากไว้กับบริษัทสมาชิกผู้ฝากหลักทรัพย์ ซึ่งหากประสงค์จะตรวจสอบข้อมูลโปรดติดต่อบริษัทสมาชิกผู้ฝากหลักทรัพย์ (โบรกเกอร์/คัสโตเดียน) ที่ผู้ถือหลักทรัพย์ได้ฝากหลักทรัพย์ไว้

End of report

เอกสารแนบท้ายหนังสือถึง สำนักงานเลขาธิการวุฒิสภา (ที่ ทลผ.7856/2563)

574

TSD

Thailand Securities Depository

รายงานการถือหลักทรัพย์

Statement of Securities Holding

รับรองเอกสาร

(นายสุรพงษ์ ฉันทญาณสิทธิ์)

ผู้ช่วยผู้อำนวยการ หัวหน้าส่วนบริการผู้ลงทุน

วันที่พิมพ์ (Print Date): 09/11/2020

หน้าที่ (Page): 2 / 2

เลขทะเบียนผู้ถือหลักทรัพย์: 6010375352
(Securities Holder ID)

ชื่อหลักทรัพย์ (Securities Name) ใบสำคัญแสดงสิทธิที่จะซื้อหุ้นสามัญของ บริษัท บลิส-เทล จำกัด (มหาชน) ครั้งที่ 3
WARRANT OF BLISS-TEL PUBLIC COMPANY LIMITED NO. 3

ชื่อย่อหลักทรัพย์ (Securities Symbol) BLISS-W3

มูลค่าที่ตราไว้ (Par Value) 0.50 (THB) ต่อหน่วย (Per Unit)

ชื่อผู้ถือหลักทรัพย์ (Securities Holder Name) นาย สรณ บุญใบชัยกฤษ์

เลขที่อ้างอิง (Reference No) 3101401903634

สัญชาติ (Nationality) ไทย

ที่อยู่ (Address) 189/20 หมู่บ้านคริสตัลพาร์ค ถ.ประดิษฐ์มนูธรรม แขวงลาดพร้าว เขตลาดพร้าว กทม. 10230

ข้อมูลสิ้นสุด ณ วันที่ (As of) 06/11/2020

วันที่กงทะเบียนเป็นผู้ถือหลักทรัพย์และวันที่ในใบหลักทรัพย์ Date of registration as holder securities and date in securities certificate	รายการถือหลักทรัพย์ (Securities Acquired)						วันที่สิ้นสุดการเป็นผู้ถือหลักทรัพย์ Date of Termination as Holder Securities	รายการโอนหลักทรัพย์ (Securities Transferred)				
	ประเภทรายการ Transaction Type ***	เลขที่รายการ Transaction No.	รับโอนจาก Transferred from Securities Holder ID	เลขที่ใบหลักทรัพย์ Securities Certificate No.	จำนวน (หุ้น/หน่วย) No.of Share/Unit(s)	สมาชิกผู้ฝาก Participant **		ประเภทรายการ Transaction Type ***	เลขที่รายการ Transaction No.	โอนให้กับ Transferred to Securities Holder ID	จำนวน (หุ้น/หน่วย) No.of Share/Unit(s)	สมาชิกผู้ฝาก Participant **

หมายเหตุ ในกรณีใบสำคัญแสดงสิทธิ มูลค่าที่ตราไว้ (Par Value) เป็นของหลักทรัพย์อ้างอิง
In case of warrant, a par value as shown on this report is that of its underlying securities

ข้อสงวนสิทธิ์ ข้อมูลการถือครองหลักทรัพย์ในรายงานนี้เป็นข้อมูลของบริษัทผู้ออกหลักทรัพย์ที่มอบหมายให้บริษัท ศูนย์รับฝากหลักทรัพย์ (ประเทศไทย) จำกัด เป็นนายทะเบียนหลักทรัพย์ โดยเป็นข้อมูลของผู้ถือหลักทรัพย์เพียงเฉพาะช่วงเวลาที่ระบุไว้ในรายงานนี้ ซึ่งหากมีธุรกรรมใด ๆ เกี่ยวกับหลักทรัพย์เกิดขึ้นนอกจากช่วงเวลาดังกล่าว ข้อมูลการถือครองหลักทรัพย์ของผู้ถือหลักทรัพย์อาจมีความแตกต่างกับข้อมูลในรายงานนี้ ทั้งนี้ TSD ไม่มีข้อมูลการถือครองหลักทรัพย์ของผู้ถือหลักทรัพย์ที่ฝากไว้กับบริษัทสมาชิกผู้ฝากหลักทรัพย์ ซึ่งหากประสงค์จะตรวจสอบข้อมูลโปรดติดต่อบริษัทสมาชิกผู้ฝากหลักทรัพย์ (โบรกเกอร์/ดีลเลอร์) ที่ผู้ถือหลักทรัพย์ได้ฝากหลักทรัพย์ไว้

End of report

575

เอกสารแนบท้ายหนังสือถึง สำนักงานคณะกรรมการกำกับหลักทรัพย์และตลาดหลักทรัพย์ ที่ ทลพ.7856/2563

TSD
Thailand Securities Depository

รายงานการถือหลักทรัพย์
Statement of Securities Holding

รับรองเอกสาร
(นายสุรพงษ์ ฉันทญาณสิทธิ์)
ผู้ช่วยผู้อำนวยการ หัวหน้าส่วนบริการผู้ลงทุน

ชื่อหลักทรัพย์ (Securities Name) ใบสำคัญแสดงสิทธิที่จะซื้อหุ้นสามัญของ บริษัท บลิส-เทล จำกัด (มหาชน) ครั้งที่ 3
WARRANT OF BLISS-TEL PUBLIC COMPANY LIMITED NO. 3

วันที่พิมพ์ (Print Date) : 09/11/2020
หน้าที่ (Page) : 1 / 2
เลขทะเบียนผู้ถือหลักทรัพย์ : 6010375352
(Securities Holder ID)

ชื่อย่อหลักทรัพย์ (Securities Symbol) BLISS-W3
มูลค่าที่ตราไว้ (Par Value) 0.50 (THB) ต่อหน่วย (Per Unit) วันที่หมดอายุ (Expiration Date) : 10/04/2021
ชื่อผู้ถือหลักทรัพย์ (Securities Holder Name) นาย สรณ บุญใหม่ชัยพฤกษ์
เลขที่อ้างอิง (Reference No) 3101401903634
สัญชาติ (Nationality) ไทย
ที่อยู่ (Address) 189/20 หมู่บ้านกริสตัลพาร์ค ถ.ประดิษฐ์มนูธรรม แขวงลาดพร้าว เขตลาดพร้าว กทม. 10230
ข้อมูลสิ้นสุด ณ วันที่ (As of) 06/11/2020

วันที่ลงทะเบียนเป็นผู้ถือหลักทรัพย์ และวันที่ในใบหลักทรัพย์ Date of registration as holder securities and date in securities certificate	รายการถือหลักทรัพย์ (Securities Acquired) ประเภทรายการ Transaction Type ***	เลขที่รายการ Transaction No.	รับโอนจาก Transferred from Securities Holder ID	เลขที่ใบหลักทรัพย์ Securities Certificate No.	จำนวน (หุ้น/หน่วย) No.of Share/Unit(s)	สมาชิกผู้ฝาก Participant **	วันที่ยกเลิกการเป็นผู้ถือหลักทรัพย์ Date of Termination as Holder Securities	รายการโอนหลักทรัพย์ (Securities Transferred) ประเภทรายการ Transaction Type ***	เลขที่รายการ Transaction No.	โอนให้กับ Transferred to Securities Holder ID	จำนวน (หุ้น/หน่วย) No.of Share/Unit(s)	สมาชิกผู้ฝาก Participant **
02/11/2018	Withdrawal	217988	6000000006	08120503000083 *	500	019	28/06/2019	Deposit	9219	6000000006	500	019
29/07/2020	Withdrawal	94542	6000000006	08120503000117 *	500	019	20/08/2020	Transfer	40899	6021892402	500	

จำนวนหุ้น/หน่วย ทั้งหมดที่มีอยู่ทั้งสิ้น (Total Share/Unit(s)) 0 หุ้น/หน่วย (Share/Unit(s))
จำนวนเงินตามมูลค่าที่ตราไว้ Total Par Value of the Share 0.00 THB

(จ) ใบหลักทรัพย์ติดจำนำ (Pledged Certificate) (อ) ใบหลักทรัพย์ติดอายัด (Attached Certificate) (จ/อ) ใบหลักทรัพย์ติดจำนำอายัด (Pledge/Attached Certificate)
* ใบหลักทรัพย์ที่โอนออก (Transfered Certificate)

** สมาชิกผู้ฝาก (Participant) :

019 บริษัทหลักทรัพย์ หยวนต้า (ประเทศไทย) จำกัด

สรุปรายชื่อของผู้ถือหลักทรัพย์ที่เกี่ยวข้อง
(The Summary of Securities Holder Names involved in this Securities Holder)

6000000006 บริษัท ศูนย์รับฝากหลักทรัพย์ (ประเทศไทย) จำกัด เพื่อผู้ฝาก
6021892402 นาง วิรุณศิริ เมฆวิวัฒนาวงศ์

*** ประเภทรายการ (Transaction Type)
Deposit : การฝากหลักทรัพย์
Withdrawal : การถอนหลักทรัพย์
Transfer : การโอนหลักทรัพย์

เอกสารแนบท้ายหนังสือถึง สำนักงานเลขาธิการวุฒิสภา (ที่ ทลผ.7856/2563)

576

TSD
Thailand Securities Depository

รายงานการถือหลักทรัพย์
Statement of Securities Holding

รับรองเอกสาร
(นายสุรพงษ์ ฉันทญาณสิทธิ์)
ผู้ช่วยผู้อำนวยการ หัวหน้าส่วนบริการผู้ลงทุน

ชื่อหลักทรัพย์ (Securities Name) ใบสำคัญแสดงสิทธิที่จะซื้อหุ้นสามัญของบริษัท อินเตอร์ ฟาร์อีสท์ เอ็นเนอร์ยี่ คอร์ปอเรชั่น จำกัด (มหาชน) ครั้งที่ 2
WARRANT TO PURCHASE ORDINARY SHARE OF INTER FAR EAST ENERGY CORPORATION PUBLIC COMPANY LIMITED NO.2

วันที่พิมพ์ (Print Date) : 09/11/2020
ดำเนินที่ (Page) : 1 / 1
เลขทะเบียนผู้ถือหลักทรัพย์ : 6010375352
(Securities Holder ID)

ชื่อย่อหลักทรัพย์ (Securities Symbol) IFEC-W2
มูลค่าที่ตราไว้ (Par Value) 1.00 (THB) ต่อหน่วย (Per Unit) วันที่หมดอายุ (Expiration Date) : 08/07/2018
ชื่อผู้ถือหลักทรัพย์ (Securities Holder Name) นาย สรณ บุญใบชัยพฤกษ์
เลขที่อ้างอิง (Reference No) 3101401903634
สัญชาติ (Nationality) ไทย
ที่อยู่ (Address) 189/20 หมู่บ้านคริสตัลพาร์ค ถ.ประดิษฐ์มนูธรรม แขวงลาดพร้าว เขตลาดพร้าว กทม. 10230
ข้อมูลสิ้นสุด ณ วันที่ (As of) 06/11/2020

วันที่ลงทะเบียนเป็นผู้ถือหลักทรัพย์ และวันที่ในใบหลักทรัพย์ Date of registration as holder securities and date in securities certificate	รายการถือหลักทรัพย์ (Securities Acquired) ประเภทรายการ Transaction Type ***	เลขที่รายการ Transaction No.	รับโอนจาก Transferred from Securities Holder ID	เลขที่ใบหลักทรัพย์ Securities Certificate No.	จำนวน (หุ้น/หน่วย) No.of Share/Unit(s)	สมาชิกผู้ฝาก Participant **	วันที่สุดจำนวนเป็นผู้ถือหลักทรัพย์ Date of Termination as Holder Securities	รายการโอนหลักทรัพย์ (Securities Transferred) ประเภทรายการ Transaction Type ***	เลขที่รายการ Transaction No.	โอนให้กับ Transferred to Securities Holder ID	จำนวน (หุ้น/หน่วย) No.of Share/Unit(s)	สมาชิกผู้ฝาก Participant **
18/06/2018	Withdrawal	106483	6000000006	01100502005876	73	019						

จำนวนหุ้น/หน่วย ทั้งหมดที่ถืออยู่ทั้งสิ้น (Total Share/Unit(s)) 73 หุ้น/หน่วย (Share/Unit(s))
จำนวนเงินตามมูลค่าที่ตราไว้ Total Par Value of the Share 73.00 THB

(จ) ใบหลักทรัพย์ติดจำนำ (Pledged Certificate) (อ) ใบหลักทรัพย์ติดอายัด (Attached Certificate) (จ/อ) ใบหลักทรัพย์ติดจำนำ/อายัด (Pledge/Attached Certificate)
* ใบหลักทรัพย์ที่โอนออก (Transfered Certificate)

** สมาชิกผู้ฝาก (Participant) :

สรุปรายชื่อของผู้ถือหลักทรัพย์ที่เกี่ยวข้อง
(The Summary of Securities Holder Names involved in this Securities Holder)

6000000006 บริษัท ศูนย์รับฝากหลักทรัพย์ (ประเทศไทย) จำกัด เพื่อผู้ฝาก

*** ประเภทรายการ (Transaction Type)
Withdrawal : การถอนหลักทรัพย์

หมายเหตุ ในกรณีใบสำคัญแสดงสิทธิ มูลค่าที่ตราไว้ (Par Value) เป็นของหลักทรัพย์อ้างอิง
In case of warrant, a par value as shown on this report is that of its underlying securities

คำชี้แจงเอกสาร ข้อมูลการถือครองหลักทรัพย์ในรายงานนี้เป็นข้อมูลของบริษัทผู้ออกหลักทรัพย์ที่มอบหมายให้บริษัท ศูนย์รับฝากหลักทรัพย์ (ประเทศไทย) จำกัด เป็นนายทะเบียนหลักทรัพย์ โดยเป็นข้อมูลของผู้ถือหลักทรัพย์เพียงเฉพาะช่วงเวลาที่ระบุไว้ในรายงานนี้ ซึ่งหากมีธุรกรรมใด ๆ เกี่ยวกับหลักทรัพย์เกิดขึ้นนอกจากช่วงเวลาดังกล่าว ข้อมูลการถือครองหลักทรัพย์ของผู้ถือหลักทรัพย์อาจมีความแตกต่างกับข้อมูลในรายงานนี้ ทั้งนี้ TSD ไม่มีข้อมูลการถือครองหลักทรัพย์ของผู้ถือหลักทรัพย์ที่ฝากไว้กับบริษัทสมาชิกผู้ฝากหลักทรัพย์ ซึ่งหากประสงค์จะตรวจสอบข้อมูล โปรดติดต่อบริษัทสมาชิกผู้ฝากหลักทรัพย์ (โบรกเกอร์/คัสโตเดียน) ที่ผู้ถือหลักทรัพย์ได้ฝากหลักทรัพย์ไว้

End of report

577

เอกสารแนบท้ายหนังสือถึง สำนักงานเลขาธิการวุฒิสภา (ที่ ทลผ.7856/2563)

TSD
Thailand Securities Depository

รายงานการถือหลักทรัพย์
Statement of Securities Holding

รับรองเอกสาร

(นายสุรพงษ์ ฉันทญาณสิทธิ์)
ผู้ช่วยผู้อำนวยการ หัวหน้าส่วนบริการผู้ลงทุน

วันที่พิมพ์ (Print Date) : 09/11/2020
หน้าที่ (Page) : 1 / 1
เลขทะเบียนผู้ถือหลักทรัพย์ : 6010375352
(Securities Holder ID)

ชื่อหลักทรัพย์ (Securities Name) ธนาคารกรุงเทพ จำกัด (มหาชน)
BANGKOK BANK PUBLIC COMPANY LIMITED

ชื่อย่อหลักทรัพย์ (Securities Symbol) BBL

มูลค่าที่ตราไว้ (Par Value) 10.00 (THB) ต่อหน่วย (Per Unit)

ชื่อผู้ถือหลักทรัพย์ (Securities Holder Name) นาย สรณ บุญใบชัยพฤกษ์

เลขที่อ้างอิง (Reference No) 3101401903634

สัญชาติ (Nationality) ไทย

ที่อยู่ (Address) 189/20 หมู่บ้านคริสตัลพาร์ค ถ.ประดิษฐ์มนูธรรม แขวงลาดพร้าว เขตลาดพร้าว กทม. 10230

ข้อมูลสิ้นสุด ณ วันที่ (As of) 06/11/2020

วันที่ลงทะเบียนเป็นผู้ถือหลักทรัพย์และวันที่ในใบหลักทรัพย์ Date of registration as holder securities and date in securities certificate	รายการถือหลักทรัพย์ (Securities Acquired) ประเภทรายการ Transaction Type ***	เลขที่รายการ Transaction No.	รับโอนจาก Transferred from Securities Holder ID	เลขที่ใบหลักทรัพย์ Securities Certificate No.	จำนวน (หุ้น/หน่วย) No.of Share/Unit(s)	สมาชิกผู้ฝาก Participant **	วันที่ขาดจากการเป็นผู้ถือหลักทรัพย์ Date of Termination as Holder Securities	รายการโอนหลักทรัพย์ (Securities Transferred) ประเภทรายการ Transaction Type ***	เลขที่รายการ Transaction No.	โอนให้กับ Transferred to Securities Holder ID	จำนวน (หุ้น/หน่วย) No.of Share/Unit(s)	สมาชิกผู้ฝาก Participant **
16/02/2004	Withdrawal	7266	6000000006	00010100006345	1.000	008						
	จำนวนหุ้น/หน่วย ทั้งหมดที่ถืออยู่ทั้งสิ้น (Total Share/Unit(s))				1.000	หุ้น/หน่วย (Share/Unit(s))		จำนวนผิดตามมูลค่าที่ตราไว้ Total Par Value of the Share			10,000.00	THB

(จ) ใบหลักทรัพย์ติดจำนำ (Pledged Certificate) (ย) ใบหลักทรัพย์ติดอายัด (Attached Certificate) (จ/ย) ใบหลักทรัพย์ติดจำนำ/อายัด (Pledge/Attached Certificate)

* ใบหลักทรัพย์ที่โอนออก (Transfered Certificate)

** สมาชิกผู้ฝาก (Participant) :

008 บริษัทหลักทรัพย์ เอเชีย พลัส จำกัด

*** ประเภทรายการ (Transaction Type)

Withdrawal : การถอนหลักทรัพย์

สรุปรายชื่อของผู้ถือหลักทรัพย์ที่เกี่ยวข้อง
(The Summary of Securities Holder Names involved in this Securities Holder)

6000000006 บริษัท ศูนย์รับฝากหลักทรัพย์ (ประเทศไทย) จำกัด เพื่อผู้ฝาก

หมายเหตุ ในกรณีใบสำคัญแสดงสิทธิ มูลค่าที่ตราไว้ (Par Value) เป็นของหลักทรัพย์อ้างอิง
In case of warrant, a par value as shown on this report is that of its underlying securitites

คำชี้แจงเอกสาร ข้อมูลการถือครองหลักทรัพย์ในรายงานนี้เป็นข้อมูลของบริษัทผู้ออกหลักทรัพย์ที่มอบหมายให้บริษัท ศูนย์รับฝากหลักทรัพย์ (ประเทศไทย) จำกัด เป็นนายทะเบียนหลักทรัพย์ โดยเป็นข้อมูลของผู้ถือหลักทรัพย์เพียงเฉพาะช่วงเวลาที่ระบุไว้ในรายงานนี้ ซึ่งหากมีธุรกรรมใด ๆ เกี่ยวกับหลักทรัพย์เกิดขึ้นนอกจากช่วงเวลาดังกล่าว ข้อมูลการถือครองหลักทรัพย์ของผู้ถือหลักทรัพย์อาจมีความแตกต่างกับข้อมูลในรายงานนี้ ทั้งนี้ TSD ไม่มีข้อมูลการถือครองหลักทรัพย์ของผู้ถือหลักทรัพย์ที่ฝากไว้กับบริษัทสมาชิกผู้ฝากหลักทรัพย์ ซึ่งหากประสงค์จะตรวจสอบข้อมูลโปรดติดต่อบริษัทสมาชิกผู้ฝากหลักทรัพย์ (โบรกเกอร์/คัสโตเดียน) ที่ผู้ถือหลักทรัพย์ได้ฝากหลักทรัพย์ไว้

End of report

578

เอกสารแนบท้ายหนังสือถึง สำนักงานเลขาธิการวุฒิสภา (ที่ ทลผ.7856/2563)

TSD
Thailand Securities Depository

[redacted]านการถือหลักทรัพย์ ณ วันกำหนดให้สิทธิ/วันปิดสมุดทะเบี[redacted]
Report of Securities Holding on Record Date/Book Closing Date

วันที่พิมพ์ (Print Date) : 10/11/2020
หน้าที่ (Page): 2/2

รับรองเอกสาร

ชื่อผู้ถือหลักทรัพย์ : นาย สรณ บุญไบรัยพฤกษ์
Securities Holder Name

เลขอ้างอิง : 3101401903634
Reference No.

ที่อยู่ : 189/20 หมู่บ้านคริสตัลพาร์ค ถ.ประดิษฐมนูธรรม แขวงลาดพร้าว เขตลาดพร้าว กรุงเทพฯ
Address

สัญชาติ : ไทย
Nationality

(นายสุรพงษ์ ฉันทญาณสิทธิ์)
ผู้ช่วยผู้อำนวยการ หัวหน้าส่วนบริการผู้ลงทุน

ข้อมูลเรียงตามวันที่ปิดสมุดทะเบียน
Order by Book Closing Date

ประเภทงาน : การปิดสมุดทะเบียนเพื่อสิทธิในการรับปันผล
Transaction Type: Book Closing for Dividend Payment (XD)

เลขทะเบียนผู้ถือหลักทรัพย์ Securities Holder ID	บริษัทสมาชิกผู้ฝาก Participant *	ชื่อย่อหลักทรัพย์ Securities Symbol/ ISIN Code วันหมดอายุ (Expiration Date)	ชื่อหลักทรัพย์ Securities Name	วันกำหนดให้สิทธิ Record date	วันปิดสมุดทะเบียน Book Closing Date	วันที่ Date **	จำนวน (หุ้น/หน่วย) No. of Share/Unit(s)	
							ใบหลักทรัพย์ Securities Certificates	ไร้ใบหลักทรัพย์ Scripless
4010121549	224	BBL TH0001010006 -	ธนาคารกรุงเทพ จำกัด (มหาชน) BANGKOK BANK PUBLIC COMPANY LIMITED	22/04/2020		30/04/2020	0	5,000
4017796125	019	TFG TH6717010008 -	บริษัท ไทยฟู้ดส์ กรุ๊ป จำกัด (มหาชน) THAIFOODS GROUP PUBLIC COMPANY LIMITED	26/08/2020		09/09/2020	0	30,000

ออกให้ ณ วันที่ / Issued on 10/11/2020
บริษัท ศูนย์รับฝากหลักทรัพย์ (ประเทศไทย) จำกัด
Thailand Securities Depository Co., Ltd.

บริษัทสมาชิกผู้ฝาก (Participant)

019 บริษัทหลักทรัพย์ หยวนต้า (ประเทศไทย) จำกัด
224 บริษัทหลักทรัพย์ บัวหลวง จำกัด (มหาชน)

** วันที่ (Date)
XD : วันที่จ่ายปันผล (Payment Date)

คำชี้แจงเอกสาร ข้อมูลการถือครองหลักทรัพย์ในรายงานนี้เป็นข้อมูลของบริษัทผู้ดูแลหลักทรัพย์ที่มอบหมายให้ บริษัท ศูนย์รับฝากหลักทรัพย์ (ประเทศไทย) จำกัด ("TSD") เป็นนายทะเบียนหลักทรัพย์ โดยเป็นข้อมูลของผู้ถือหลักทรัพย์ ณ วันกำหนดให้สิทธิ/วันปิดสมุดทะเบียนที่ระบุไว้ในรายงานนี้เท่านั้น ทั้งนี้ TSD ไม่มีข้อมูลการถือครองหลักทรัพย์ของผู้ถือหลักทรัพย์ที่ฝากไว้กับบริษัทสมาชิกผู้ฝากหลักทรัพย์ในวันอื่นที่ไม่ใช่วันกำหนดให้สิทธิ/วันปิดสมุดทะเบียนตามที่ระบุไว้ในรายงานนี้ (ไม่ว่าจะเป็นช่วงก่อนหรือหลังวันดังกล่าว) ซึ่งหากประสงค์จะตรวจสอบข้อมูลการถือครองหลักทรัพย์ของผู้ถือหลักทรัพย์ในวันอื่นที่ไม่ใช่วันกำหนดให้สิทธิ/วันปิดสมุดทะเบียนตามที่ระบุไว้ในรายงานนี้ โปรดติดต่อบริษัทสมาชิกผู้ฝากหลักทรัพย์ (โบรกเกอร์/คัสโตเดียน) ที่ผู้ถือหลักทรัพย์ได้ฝากหลักทรัพย์ไว้

End of report

579

เอกสารนี้ใช้ได้เฉพาะกิจ ส่งถึง สำนักงานสรรพากรพื้นที่สาขาราษฎร์พัฒนา (กรุงเทพ.7850/2563)

TSD
Thailand Securities Depository

รายงานการถือหลักทรัพย์ ณ วันกำหนดให้สิทธิ/วันปิดสมุดทะเบียน
Report of Securities Holding on Record Date/Book Closing Date

วันที่พิมพ์ (Print Date) : 10/11/2020
หน้าที่ (Page): 1/2

รับรองเอกสาร

(นายสุรพงษ์ ฉันทญาณสิทธิ์)
ผู้ช่วยผู้อำนวยการ หัวหน้าส่วนบริการผู้ลงทุน

ชื่อผู้ถือหลักทรัพย์ : นาย ธรณ บุญใบชัยพฤกษ์
Securities Holder Name

ที่อยู่ : 189/20 หมู่บ้านคริสตัลพาร์ค ถ.ประดิษฐมนูธรรม แขวงลาดพร้าว เขตลาดพร้าว กรุงเทพฯ
Address

เลขอ้างอิง : 3101401903634
Reference No.

สัญชาติ : ไทย
Nationality

ข้อมูลเรียงตามวันที่ปิดสมุดทะเบียน
Order by Book Closing Date

ประเภทงาน : การปิดสมุดทะเบียนเพื่อสิทธิในการรับปันผล
Transaction Type : Book Closing for Dividend Payment (XD)

เลขทะเบียนผู้ถือหลักทรัพย์ Securities Holder ID	บริษัทสมาชิกผู้ฝาก Participant *	ชื่อย่อหลักทรัพย์ Securities Symbol/ ISIN Code วันหมดอายุ (Expiration Date)	ชื่อหลักทรัพย์ Securities Name	วันกำหนดให้สิทธิ Record date	วันปิดสมุดทะเบียน Book Closing Date	วันที่ Date **	จำนวน (หุ้น/หน่วย) No. of Share/Unit(s)	
							ใบหลักทรัพย์ Securities Certificates	ไร้ใบหลักทรัพย์ Scripless
4012490392	019	GFPT TH0297010Z02 -	บริษัท จีเอฟพีที จำกัด (มหาชน) GFPT PUBLIC COMPANY LIMITED	10/03/2020		23/04/2020	0	90,000
4012490392	019	SAMART TH0374010Z09 -	บริษัท สามารถคอร์ปอเรชั่น จำกัด (มหาชน) SAMART CORPORATION PUBLIC COMPANY LIMITED	11/03/2020		08/05/2020	0	810,000
4010121549	224	SAMART TH0374010Z09 -	บริษัท สามารถคอร์ปอเรชั่น จำกัด (มหาชน) SAMART CORPORATION PUBLIC COMPANY LIMITED	11/03/2020		08/05/2020	0	60,000
4012490392	019	TKS TH0749A10Z09 -	บริษัท ที.เค.เอส. เทคโนโลยี จำกัด (มหาชน) T.K.S. TECHNOLOGIES PUBLIC COMPANY LIMITED	20/03/2020		08/05/2020	0	395,441
4012490392	019	PR9 TH8794010000 -	บริษัท โรงพยาบาลพระราม 9 จำกัด (มหาชน) PRARAM 9 HOSPITAL PUBLIC COMPANY LIMITED	21/04/2020		07/05/2020	0	810,000
4010121549	224	PR9 TH8794010000 -	บริษัท โรงพยาบาลพระราม 9 จำกัด (มหาชน) PRARAM 9 HOSPITAL PUBLIC COMPANY LIMITED	21/04/2020		07/05/2020	0	10,000
6010375352		BBL TH0001010006 -	ธนาคารกรุงเทพ จำกัด (มหาชน) BANGKOK BANK PUBLIC COMPANY LIMITED	22/04/2020		30/04/2020	1,000	0

580

เอกสารนี้ใช้ประกอบการยื่นขอรับเงินปันผลของสำนักงานประกันสังคม (ปี พ.ศ. 2563)

TSD
Thailand Securities Depository

[redacted]านการถือหลักทรัพย์ ณ วันกำหนดให้สิทธิ/วันปิดสมุดทะเบี[redacted]

Report of Securities Holding on Record Date/Book Closing Date

วันที่พิมพ์ (Print Date) . 10/11/2020
หน้าที่ (Page): 4/4

รับรองเอกสาร

ชื่อผู้ถือหลักทรัพย์ : นาย สรณ บุญใบชัยพฤกษ์
Securities Holder Name

เลขอ้างอิง : 3101401903634
Reference No.

ที่อยู่ : 189/20 หมู่บ้านคริสตัลพาร์ค ถ.ประดิษฐมนูธรรม แขวงลาดพร้าว เขตลาดพร้าว กรุงเทพฯ
Address

สัญชาติ : ไทย
Nationality

(นายสุรพงษ์ ฉันทญาณสิทธิ์)
ผู้ช่วยผู้อำนวยการ หัวหน้าส่วนบริการผู้ลงทุน

ข้อมูลเรียงตามวันที่ปิดสมุดทะเบียน
Order by Book Closing Date

ประเภทงาน : การปิดสมุดทะเบียนเพื่อสิทธิในการเข้าร่วมประชุม
Transaction Type : Book Closing for Shareholder's Voting/Meeting (XM)

เลขทะเบียนผู้ถือหลักทรัพย์ Securities Holder ID	บริษัทสมาชิกผู้ฝาก Participant *	ชื่อย่อหลักทรัพย์ Securities Symbol/ ISIN Code วันหมดอายุ (Expiration Date)	ชื่อหลักทรัพย์ Securities Name	วันกำหนดให้สิทธิ Record date	วันปิดสมุดทะเบียน Book Closing Date	วันที่ Date **	จำนวน (หุ้น/หน่วย) No. of Share/Unit(s) ใบหลักทรัพย์ Securities Certificates	ไร้ใบหลักทรัพย์ Scripless
4012490392	019	JCK TH0235010Y03 -	บริษัท เจซีเค อินเตอร์เนชั่นแนล จำกัด (มหาชน) JCK INTERNATIONAL PUBLIC COMPANY LIMITED	14/10/2020		02/11/2020	0	1,700,000

ออกให้ ณ วันที่ / Issued on 10/11/2020
บริษัท ศูนย์รับฝากหลักทรัพย์ (ประเทศไทย) จำกัด
Thailand Securities Depository Co., Ltd.

บริษัทสมาชิกผู้ฝาก (Participant)

019 บริษัทหลักทรัพย์ หยวนต้า (ประเทศไทย) จำกัด
224 บริษัทหลักทรัพย์ บัวหลวง จำกัด (มหาชน)

** วันที่ (Date)
XM : วันที่ประชุม (Meeting Date)

คำชี้แจงเอกสาร ข้อมูลการถือครองหลักทรัพย์ในรายงานนี้เป็นข้อมูลของบริษัทผู้ออกหลักทรัพย์ที่มอบหมายให้ บริษัท ศูนย์รับฝากหลักทรัพย์ (ประเทศไทย) จำกัด ("TSD") เป็นนายทะเบียนหลักทรัพย์ โดยเป็นข้อมูลของผู้ถือหลักทรัพย์ ณ วันกำหนดให้สิทธิ/วันปิดสมุดทะเบียนที่ระบุไว้ในรายงานนี้เท่านั้น ทั้งนี้ TSD ไม่มีข้อมูลการถือครองหลักทรัพย์ของผู้ถือหลักทรัพย์ที่ฝากไว้กับบริษัทสมาชิกผู้ฝากหลักทรัพย์ในวันอื่นที่ไม่ใช่วันกำหนดให้สิทธิ/วันปิดสมุดทะเบียนตามที่ระบุไว้ในรายงานนี้ (ไม่ว่าจะเป็นช่วงก่อนหรือหลังวันดังกล่าว) ซึ่งหากประสงค์จะตรวจสอบข้อมูลการถือครองหลักทรัพย์ของผู้ถือหลักทรัพย์ในวันอื่นที่ไม่ใช่วันกำหนดให้สิทธิ/วันปิดสมุดทะเบียนตามที่ระบุไว้ในรายงานนี้ โปรดติดต่อบริษัทสมาชิกผู้ฝากหลักทรัพย์ (โบรกเกอร์/คัสโตเดียน) ที่ผู้ถือหลักทรัพย์ได้ฝากหลักทรัพย์ไว้

End of report

เอกสารแนบท้ายหนังสือถึง สำนักงานเลขาธิการวุฒิสภา (ที่ กลผ.7856/2563)

581

TSD
Thailand Securities Depository

[illegible]านการถือหลักทรัพย์ ณ วันกำหนดให้สิทธิ/วันปิดสมุดทะเบี[illegible]

Report of Securities Holding on Record Date/Book Closing Date

วันที่พิมพ์ (Print Date) : 10/11/2020
หน้าที่ (Page): 3/4

ชื่อผู้ถือหลักทรัพย์ : นาย สรณ บุญใบชัยพฤกษ์
Securities Holder Name

เลขอ้างอิง : 3101401903634
Reference No.

รับรองเอกสาร
สุรพงษ์
(นายสุรพงษ์ ฉันทญาณสิทธิ์)
ผู้ช่วยผู้อำนวยการ หัวหน้าส่วนบริการผู้ลงทุน

ที่อยู่ : 189/20 หมู่บ้านคริสตัลพาร์ค ถ.ประดิษฐมนูธรรม แขวงลาดพร้าว เขตลาดพร้าว กรุงเทพฯ
Address

สัญชาติ : ไทย
Nationality

ข้อมูลเรียงตามวันที่ปิดสมุดทะเบียน
Order by Book Closing Date

ประเภทงาน : การปิดสมุดทะเบียนเพื่อสิทธิในการเข้าร่วมประชุม
Transaction Type : Book Closing for Shareholder's Voting/Meeting (XM)

เลขทะเบียนผู้ถือหลักทรัพย์ Securities Holder ID	บริษัทสมาชิกผู้ฝาก Participant *	ชื่อย่อหลักทรัพย์ Securities Symbol/ ISIN Code วันหมดอายุ (Expiration Date)	ชื่อหลักทรัพย์ Securities Name	วันกำหนดให้สิทธิ Record date	วันปิดสมุดทะเบียน Book Closing Date	วันที่ Date **	จำนวน (หุ้น/หน่วย) No. of Share/Unit(s) ใบหลักทรัพย์ Securities Certificates	ไร้ใบหลักทรัพย์ Scripless
4010121549	224	PR9 TH8794010000 -	บริษัท โรงพยาบาลพระรามเก้า จำกัด (มหาชน) PRARAM 9 HOSPITAL PUBLIC COMPANY LIMITED	04/06/2020		14/07/2020	0	10,000
6010375352		BBL TH0001010006 -	ธนาคารกรุงเทพ จำกัด (มหาชน) BANGKOK BANK PUBLIC COMPANY LIMITED	12/06/2020		10/07/2020	1,000	0
4012490392	019	SAMART TH0374010Z09 -	บริษัท สามารถคอร์ปอเรชั่น จำกัด (มหาชน) SAMART CORPORATION PUBLIC COMPANY LIMITED	15/06/2020		14/07/2020	0	110,000

582

เอกสารแนบท้ายหนังสือถึง สำนักงานเลขาธิการวุฒิสภา (ที่ กลพ.7650/2563)

TSD
Thailand Securities Depository

[redacted]นการถือหลักทรัพย์ ณ วันกำหนดให้สิทธิ/วันปิดสมุดทะเบีย[redacted]

Report of Securities Holding on Record Date/Book Closing Date

วันที่พิมพ์ (Print Date) : 10/11/2020
หน้าที่ (Page): 2/4

ชื่อผู้ถือหลักทรัพย์ : นาย สรณ บุญใบชัยพฤกษ์
Securities Holder Name

เลขอ้างอิง : 3101401903634
Reference No.

รับรองเอกสาร
(นายสุรพงษ์ ฉันทญาณสิทธิ์)
ผู้ช่วยผู้อำนวยการ หัวหน้าส่วนบริการผู้ลงทุน

ที่อยู่ : 189/20 หมู่บ้านคริสตัลพาร์ค ถ.ประดิษฐมนูธรรม แขวงลาดพร้าว เขตลาดพร้าว กรุงเทพฯ
Address

สัญชาติ : ไทย
Nationality

ข้อมูลเรียงตามวันที่ปิดสมุดทะเบียน
Order by Book Closing Date

ประเภทงาน : การปิดสมุดทะเบียนเพื่อสิทธิในการเข้าร่วมประชุม
Transaction Type : Book Closing for Shareholder's Voting/Meeting (XM)

เลขทะเบียนผู้ถือหลักทรัพย์ Securities Holder ID	บริษัทสมาชิกผู้ฝาก Participant *	ชื่อย่อหลักทรัพย์ Securities Symbol/ ISIN Code วันหมดอายุ (Expiration Date)	ชื่อหลักทรัพย์ Securities Name	วันกำหนดให้สิทธิ Record date	วันปิดสมุดทะเบียน Book Closing Date	วันที่ Date **	จำนวน (หุ้น/หน่วย) No. of Share/Unit(s) ใบหลักทรัพย์ Securities Certificates	ไร้ใบหลักทรัพย์ Scripless
4010121549	224	BBL TH0001010006 -	ธนาคารกรุงเทพ จำกัด (มหาชน) BANGKOK BANK PUBLIC COMPANY LIMITED	12/03/2020		10/04/2020	0	10,000
4012490392	019	TKS TH0749A10Z09 -	บริษัท ที.เค.เอส. เทคโนโลยี จำกัด (มหาชน) T.K.S. TECHNOLOGIES PUBLIC COMPANY LIMITED	26/03/2020		24/04/2020	0	395,441
4017796125	019	POLAR TH0198B10Y05 -	บริษัท โพลาริส แคปปิตัล จำกัด (มหาชน) POLARIS CAPITAL PUBLIC COMPANY LIMITED		08/05/2020	16/05/2020	0	11,500,000
4012490392	019	TKS TH0749A10Z09 -	บริษัท ที.เค.เอส. เทคโนโลยี จำกัด (มหาชน) T.K.S. TECHNOLOGIES PUBLIC COMPANY LIMITED	08/05/2020		29/05/2020	0	255,141
4017796125	019	POLAR TH0198B10Y05 -	บริษัท โพลาริส แคปปิตัล จำกัด (มหาชน) POLARIS CAPITAL PUBLIC COMPANY LIMITED	28/05/2020		20/06/2020	0	11,500,000
4012490392	019	STA TH0254A10Z06 -	บริษัท ศรีตรังแอโกรอินดัสทรี จำกัด (มหาชน) SRI TRANG AGRO-INDUSTRY PUBLIC COMPANY LIMITED	28/05/2020		23/06/2020	0	105,000
4012490392	019	PR9 TH8794010000 -	บริษัท โรงพยาบาลพระรามเก้า จำกัด (มหาชน) PRARAM 9 HOSPITAL PUBLIC COMPANY LIMITED	04/06/2020		14/07/2020	0	680,000

583

เอกสารแนบท้ายหนังสือถึง สำนักงานเลขาธิการวุฒิสภา (ที่ กลผ.7850/2563)

TSD
Thailand Securities Depository

[redacted]นการถือหลักทรัพย์ ณ วันกำหนดให้สิทธิ/วันปิดสมุดทะเบี[redacted]

Report of Securities Holding on Record Date/Book Closing Date

วันที่พิมพ์ (Print Date) : 10/11/2020
หน้าที่ (Page): 1/4

ชื่อผู้ถือหลักทรัพย์ : นาย สรณ บุญใบชัยพฤกษ์
Securities Holder Name

ที่อยู่ : 189/20 หมู่บ้านคริสตัลพาร์ค ถ.ประดิษฐมนูธรรม แขวงลาดพร้าว เขตลาดพร้าว กรุงเทพฯ
Address

ข้อมูลเรียงตามวันที่ปิดสมุดทะเบียน
Order by Book Closing Date

เลขอ้างอิง : 3101401903634
Reference No.

สัญชาติ : ไทย
Nationality

ประเภทงาน : การปิดสมุดทะเบียนเพื่อสิทธิในการเข้าร่วมประชุม
Transaction Type : Book Closing for Shareholder's Voting/Meeting (XM)

รับรองเอกสาร
สุรพงษ์
(นายสุรพงษ์ ฉันทญาณสิทธิ์)
ผู้ช่วยผู้อำนวยการ หัวหน้าส่วนบริการผู้ลงทุน

เลขทะเบียนผู้ถือหลักทรัพย์ Securities Holder ID	บริษัทสมาชิกผู้ฝาก Participant *	ชื่อย่อหลักทรัพย์ Securities Symbol/ ISIN Code วันหมดอายุ (Expiration Date)	ชื่อหลักทรัพย์ Securities Name	วันกำหนดให้สิทธิ Record date	วันปิดสมุดทะเบียน Book Closing Date	วันที่ Date **	จำนวน (หุ้น/หน่วย) No. of Share/Unit(s) ใบหลักทรัพย์ Securities Certificates	ไร้ใบหลักทรัพย์ Scripless
6010375352		BBL TH0001010006 -	ธนาคารกรุงเทพ จำกัด (มหาชน) BANGKOK BANK PUBLIC COMPANY LIMITED	06/02/2020		05/03/2020	1,000	0
4012490392	019	PR9 TH8794010000 -	บริษัท โรงพยาบาลพระรามเก้า จำกัด (มหาชน) PRARAM 9 HOSPITAL PUBLIC COMPANY LIMITED	05/03/2020		24/04/2020	0	810,000
4010121549	224	PR9 TH8794010000 -	บริษัท โรงพยาบาลพระรามเก้า จำกัด (มหาชน) PRARAM 9 HOSPITAL PUBLIC COMPANY LIMITED	05/03/2020		24/04/2020	0	10,000
4012490392	019	GFPT TH0297010Z02 -	บริษัท จีเอฟพีที จำกัด (มหาชน) GFPT PUBLIC COMPANY LIMITED	10/03/2020		03/04/2020	0	90,000
4012490392	019	SAMART TH0374010Z09 -	บริษัท สามารถคอร์ปอเรชั่น จำกัด (มหาชน) SAMART CORPORATION PUBLIC COMPANY LIMITED	11/03/2020		28/04/2020	0	810,000
4010121549	224	SAMART TH0374010Z09 -	บริษัท สามารถคอร์ปอเรชั่น จำกัด (มหาชน) SAMART CORPORATION PUBLIC COMPANY LIMITED	11/03/2020		28/04/2020	0	60,000
6010375352		BBL TH0001010006 -	ธนาคารกรุงเทพ จำกัด (มหาชน) BANGKOK BANK PUBLIC COMPANY LIMITED	12/03/2020		10/04/2020	1,000	0

เอกสารแนบท้ายหนังสือถึง สำนักงานเลขาธิการวุฒิสภา (ที่ กลพ.7860/2563)

584

TSD
Thailand Securities Depository

[redacted]านการถือหลักทรัพย์ ณ วันกำหนดให้สิทธิ/วันปิดสมุดทะเบี[redacted]

Report of Securities Holding on Record Date/Book Closing Date

วันที่พิมพ์ (Print Date) : 10/11/2020
หน้าที่ (Page): 1/1

รับรองเอกสาร

ชื่อผู้ถือหลักทรัพย์ : นาย สมณ์ พรหมรล
Securities Holder Name

เลขอ้างอิง : 3129900369916
Reference No.

ที่อยู่ : 155/66 ม.ทิพย์พิมาน 2 ต.บางคูวัด อ.เมืองปทุมธานี จ.ปทุมธานี
Address

สัญชาติ : ไทย
Nationality

(นายสุรพงษ์ ฉันทญาณสิทธิ์)
ผู้ช่วยผู้อำนวยการ หัวหน้าส่วนบริการผู้ลงทุน

ข้อมูลเรียงตามวันที่ปิดสมุดทะเบียน
Order by Book Closing Date

ประเภทงาน : การปิดสมุดทะเบียนเพื่อให้สิทธิการจองซื้อหุ้นกับกลุ่มผู้ถือหุ้นเดิม
Transaction Type : Book Closing for Right offering (XR)

เลขทะเบียนผู้ถือหลักทรัพย์ Securities Holder ID	บริษัทสมาชิกผู้ฝาก Participant *	ชื่อย่อหลักทรัพย์ Securities Symbol/ ISIN Code วันหมดอายุ (Expiration Date)	ชื่อหลักทรัพย์ Securities Name	วันกำหนดให้สิทธิ Record date	วันปิดสมุดทะเบียน Book Closing Date	วันที่ Date **	จำนวน (หุ้น/หน่วย) No. of Share/Unit(s)	
							ใบหลักทรัพย์ Securities Certificates	ไร้ใบหลักทรัพย์ Scripless
4025368592	023	AMATA TH0617A10Z08 -	บริษัท อมตะ คอร์ปอเรชัน จำกัด (มหาชน) AMATA CORPORATION PUBLIC COMPANY LIMITED	21/09/2020		20/10/2020	0	200,000

ออกให้ ณ วันที่ / Issued on 10/11/2020
บริษัท ศูนย์รับฝากหลักทรัพย์ (ประเทศไทย) จำกัด
Thailand Securities Depository Co., Ltd.

บริษัทสมาชิกผู้ฝาก (Participant)

023 บริษัทหลักทรัพย์ ไทยพาณิชย์ จำกัด

** วันที่ (Date)

XR : วันที่วันแรกในการจองซื้อ (First date of Right Offering)

คำชี้แจงเอกสาร ข้อมูลการถือครองหลักทรัพย์ในรายงานนี้เป็นข้อมูลของบริษัทผู้ออกหลักทรัพย์ที่มอบหมายให้ บริษัท ศูนย์รับฝากหลักทรัพย์ (ประเทศไทย) จำกัด ("TSD") เป็นนายทะเบียนหลักทรัพย์ โดยเป็นข้อมูลของผู้ถือหลักทรัพย์ ณ วันกำหนดให้สิทธิ/วันปิดสมุดทะเบียนที่ระบุไว้ในรายงานนี้เท่านั้น ทั้งนี้ TSD ไม่มีข้อมูลการถือครองหลักทรัพย์ของผู้ถือหลักทรัพย์ที่ฝากไว้กับบริษัทสมาชิกผู้ฝากหลักทรัพย์ในวันอื่นที่ไม่ใช่วันกำหนดให้สิทธิ/วันปิดสมุดทะเบียนตามที่ระบุไว้ในรายงานนี้ (ไม่ว่าจะเป็นช่วงก่อนหรือหลังวันดังกล่าว) ซึ่งหากประสงค์จะตรวจสอบข้อมูลการถือครองหลักทรัพย์ของผู้ถือหลักทรัพย์ในวันอื่นที่ไม่ใช่วันกำหนดให้สิทธิ/วันปิดสมุดทะเบียนตามที่ระบุไว้ในรายงานนี้ โปรดติดต่อบริษัทสมาชิกผู้ฝากหลักทรัพย์ (โบรกเกอร์/คัสโตเดียน) ที่ผู้ถือหลักทรัพย์ได้ฝากหลักทรัพย์ไว้

End of report

เอกสารแนบท้ายหนังสือถึง สำนักงานเลขาธิการวุฒิสภา (ที่ พลพ.7850/2563)

TSD
Thailand Securities Depository

[illegible]านการถือหลักทรัพย์ ณ วันกำหนดให้สิทธิ/วันปิดสมุดทะเบี[illegible]
Report of Securities Holding on Record Date/Book Closing Date

วันที่พิมพ์ (Print Date) : 10/11/2020
หน้าที่ (Page): 2/2

รับรองเอกสาร

ชื่อผู้ถือหลักทรัพย์ : นาย สมณ์ พรหมรส
Securities Holder Name

เลขอ้างอิง : 3129900369916
Reference No.

ที่อยู่ : 155/66 ม.ทิพย์พิมาน 2 ต.บางคูวัด อ.เมืองปทุมธานี จ.ปทุมธานี
Address

สัญชาติ : ไทย
Nationality

(นายสุรพงษ์ ฉันทญาณสิทธิ์)
ผู้ช่วยผู้อำนวยการ หัวหน้าส่วนบริการผู้ลงทุน

ข้อมูลเรียงตามวันที่ปิดสมุดทะเบียน
Order by Book Closing Date

ประเภทงาน : การปิดสมุดทะเบียนเพื่อสิทธิในการรับปันผล
Transaction Type : Book Closing for Dividend Payment (XD)

เลขทะเบียนผู้ถือหลักทรัพย์ Securities Holder ID	บริษัทสมาชิกผู้ฝาก Participant *	ชื่อย่อหลักทรัพย์ Securities Symbol/ ISIN Code วันหมดอายุ (Expiration Date)	ชื่อหลักทรัพย์ Securities Name	วันกำหนดให้สิทธิ Record date	วันปิดสมุดทะเบียน Book Closing Date	วันที่ Date **	จำนวน (หุ้น/หน่วย) No. of Share/Unit(s) ใบหลักทรัพย์ Securities Certificates	จำนวน (หุ้น/หน่วย) No. of Share/Unit(s) ไร้ใบหลักทรัพย์ Scripless
4025368592	023	HMPRO TH0661010007	บริษัท โฮม โปรดักส์ เซ็นเตอร์ จำกัด (มหาชน) HOME PRODUCT CENTER PUBLIC COMPANY LIMITED	09/09/2020		23/09/2020	0	150,000

ออกให้ ณ วันที่ / Issued on 10/11/2020
บริษัท ศูนย์รับฝากหลักทรัพย์ (ประเทศไทย) จำกัด
Thailand Securities Depository Co., Ltd.

* บริษัทสมาชิกผู้ฝาก (Participant)

023 บริษัทหลักทรัพย์ ไทยพาณิชย์ จำกัด

** วันที่ (Date)

XD : วันที่จ่ายปันผล (Payment Date)

<u>คำชี้แจงเอกสาร</u> ข้อมูลการถือครองหลักทรัพย์ในรายงานนี้เป็นข้อมูลของบริษัทผู้ออกหลักทรัพย์ที่มอบหมายให้ บริษัท ศูนย์รับฝากหลักทรัพย์ (ประเทศไทย) จำกัด ("TSD") เป็นนายทะเบียนหลักทรัพย์ โดยเป็นข้อมูลของผู้ถือหลักทรัพย์ ณ วันกำหนดให้สิทธิ/วันปิดสมุดทะเบียนที่ระบุไว้ในรายงานนี้เท่านั้น ทั้งนี้ TSD ไม่มีข้อมูลการถือครองหลักทรัพย์ของผู้ถือหลักทรัพย์ที่ฝากไว้กับบริษัทสมาชิกผู้ฝากหลักทรัพย์ในวันอื่นที่ไม่ใช่วันกำหนดให้สิทธิ/วันปิดสมุดทะเบียนตามที่ระบุไว้ในรายงานนี้ (ไม่ว่าจะเป็นช่วงก่อนหรือหลังวันดังกล่าว) ซึ่งหากประสงค์จะตรวจสอบข้อมูลการถือครองหลักทรัพย์ของผู้ถือหลักทรัพย์ในวันอื่นที่ไม่ใช่วันกำหนดให้สิทธิ/วันปิดสมุดทะเบียนตามที่ระบุไว้ในรายงานนี้ โปรดติดต่อบริษัทสมาชิกผู้ฝากหลักทรัพย์ (โบรกเกอร์/คัสโตเดียน) ที่ผู้ถือหลักทรัพย์ได้ฝากหลักทรัพย์ไว้

End of report

586

เอกสารแนบท้ายหนังสือถึง สำนักงานเลขาธิการวุฒิสภา (ที่ กลผ.7850/2563)

TSD
Thailand Securities Depository

[illegible]นการถือหลักทรัพย์ ณ วันกำหนดให้สิทธิ/วันปิดสมุดทะเบี[illegible]

Report of Securities Holding on Record Date/Book Closing Date

วันที่พิมพ์ (Print Date) : 10/11/2020
หน้าที่ (Page): 1/2

รับรองเอกสาร

ชื่อผู้ถือหลักทรัพย์ : นาย สมณ์ พรหมรส
Securities Holder Name

ที่อยู่ : 155/66 ม.ทิพย์พิมาน 2 ต.บางคูวัด อ.เมืองปทุมธานี จ.ปทุมธานี
Address

ข้อมูลเรียงตามวันที่ปิดสมุดทะเบียน
Order by Book Closing Date

เลขอ้างอิง : 3129900369916
Reference No.

สัญชาติ : ไทย
Nationality

ประเภทงาน : การปิดสมุดทะเบียนเพื่อสิทธิในการรับปันผล
Transaction Type : Book Closing for Dividend Payment (XD)

สุรพงษ์
(นายสุรพงษ์ ฉันทญาณสิทธิ์)
ผู้ช่วยผู้อำนวยการ หัวหน้าส่วนบริการผู้ลงทุน

เลขทะเบียนผู้ถือหลักทรัพย์ Securities Holder ID	บริษัทสมาชิกผู้ฝาก Participant *	ชื่อย่อหลักทรัพย์ Securities Symbol/ ISIN Code วันหมดอายุ (Expiration Date)	ชื่อหลักทรัพย์ Securities Name	วันกำหนดให้สิทธิ Record date	วันปิดสมุดทะเบียน Book Closing Date	วันที่ Date **	จำนวน (หุ้น/หน่วย) No. of Share/Unit(s) ใบหลักทรัพย์ Securities Certificates	โร้ใบหลักทรัพย์ Scripless
4025368592	023	KTB TH0150010Z03 -	ธนาคารกรุงไทย จำกัด (มหาชน) KRUNG THAI BANK PUBLIC COMPANY LIMITED	09/04/2020		23/04/2020	0	200,000
4025368592	023	AMATA TH0617A10Z08 -	บริษัท อมตะ คอร์ปอเรชัน จำกัด (มหาชน) AMATA CORPORATION PUBLIC COMPANY LIMITED	23/04/2020		08/05/2020	0	200,000
4025368592	023	HMPRO TH0661010007 -	บริษัท โฮม โปรดักส์ เซ็นเตอร์ จำกัด (มหาชน) HOME PRODUCT CENTER PUBLIC COMPANY LIMITED	23/04/2020		08/05/2020	0	150,000
4025368592	023	AMATA TH0617A10Z08 -	บริษัท อมตะ คอร์ปอเรชัน จำกัด (มหาชน) AMATA CORPORATION PUBLIC COMPANY LIMITED	31/08/2020		11/09/2020	0	200,000
4025368592	023	TTW TH0961010Y04 -	บริษัท ทีทีดับเบิลยู จำกัด (มหาชน) TTW PUBLIC COMPANY LIMITED	03/09/2020		17/09/2020	0	100,000

เอกสารแนบท้ายหนังสือถึง สำนักงานเลขาธิการวุฒิสภา (ที่ กลผ.7858/2563)

TSD
Thailand Securities Depository

ถือหลักทรัพย์ ณ วันกำหนดให้สิทธิ/วันปิดสมุดทะเบียน
Report of Securities Holding on Record Date/Book Closing Date

วันที่พิมพ์ (Print Date) : 10/11/2020
หน้าที่ (Page): 2/2

รับรองเอกสาร

ชื่อผู้ถือหลักทรัพย์ : นาย สมณ์ พรหมรส
Securities Holder Name

เลขอ้างอิง : 3129900369916
Reference No.

ที่อยู่ : 155/66 ม.ทิพย์พิมาน 2 ต.บางคูวัด อ.เมืองปทุมธานี จ.ปทุมธานี
Address

สัญชาติ : ไทย
Nationality

(นายสุรพงษ์ ฉันทญาณสิทธิ์)
ผู้ช่วยผู้อำนวยการ หัวหน้าส่วนบริการผู้ลงทุน

ข้อมูลเรียงตามวันที่ปิดสมุดทะเบียน
Order by Book Closing Date

ประเภทงาน : การปิดสมุดทะเบียนเพื่อสิทธิในการเข้าร่วมประชุม
Transaction Type : Book Closing for Shareholder's Voting/Meeting (XM)

เลขทะเบียนผู้ถือหลักทรัพย์ Securities Holder ID	บริษัทสมาชิกผู้ฝาก Participant *	ชื่อย่อหลักทรัพย์ Securities Symbol/ ISIN Code วันหมดอายุ (Expiration Date)	ชื่อหลักทรัพย์ Securities Name	วันกำหนดให้สิทธิ Record date	วันปิดสมุดทะเบียน Book Closing Date	วันที่ Date **	จำนวน (หุ้น/หน่วย) No. of Share/Unit(s) ใบหลักทรัพย์ Securities Certificates	ไร้ใบหลักทรัพย์ Scripless
4025368592	023	BEM TH6999010007 -	บริษัท ทางด่วนและรถไฟฟ้ากรุงเทพ จำกัด (มหาชน) BANGKOK EXPRESSWAY AND METRO PUBLIC COMPANY LIMITED	26/06/2020		20/07/2020	0	200,000
4025368592	023	AMATA TH0617A10Z08 -	บริษัท อมตะ คอร์ปอเรชัน จำกัด (มหาชน) AMATA CORPORATION PUBLIC COMPANY LIMITED	11/08/2020		11/09/2020	0	200,000

ออกให้ ณ วันที่ / Issued on 10/11/2020
บริษัท ศูนย์รับฝากหลักทรัพย์ (ประเทศไทย) จำกัด
Thailand Securities Depository Co., Ltd.

บริษัทสมาชิกผู้ฝาก (Participant)

023 บริษัทหลักทรัพย์ ไทยพาณิชย์ จำกัด

* วันที่ (Date)

XM : วันที่ประชุม (Meeting Date)

คำชี้แจงเอกสาร ข้อมูลการถือครองหลักทรัพย์ในรายงานนี้เป็นข้อมูลของบริษัทผู้ออกหลักทรัพย์ที่มอบหมายให้ บริษัท ศูนย์รับฝากหลักทรัพย์ (ประเทศไทย) จำกัด ("TSD") เป็นนายทะเบียนหลักทรัพย์ โดยเป็นข้อมูลของผู้ถือหลักทรัพย์ ณ วันกำหนดให้สิทธิ/วันปิดสมุดทะเบียนที่ระบุไว้ในรายงานนี้เท่านั้น ทั้งนี้ TSD ไม่มีข้อมูลการถือครองหลักทรัพย์ของผู้ถือหลักทรัพย์ที่ฝากไว้กับบริษัทสมาชิกผู้ฝากหลักทรัพย์ในวันอื่นที่ไม่ใช่วันกำหนดให้สิทธิ/วันปิดสมุดทะเบียนตามที่ระบุไว้ในรายงานนี้ (ไม่ว่าจะเป็นช่วงก่อนหรือหลังวันดังกล่าว) ซึ่งหากประสงค์จะตรวจสอบข้อมูลการถือครองหลักทรัพย์ของผู้ถือหลักทรัพย์ในวันอื่นที่ไม่ใช่วันกำหนดให้สิทธิ/วันปิดสมุดทะเบียนตามที่ระบุไว้ในรายงานนี้ โปรดติดต่อบริษัทสมาชิกผู้ฝากหลักทรัพย์ (โบรกเกอร์/คัสโตเดียน) ที่ผู้ถือหลักทรัพย์ได้ฝากหลักทรัพย์ไว้

End of report

588

เอกสารแนบท้ายหนังสือถึง สำนักงานเลขาธิการวุฒิสภา (ที่ หลพ.7850/2563)

TSD
Thailand Securities Depository

[redacted]านการถือหลักทรัพย์ ณ วันกำหนดให้สิทธิ/วันปิดสมุดทะเบี[redacted]

Report of Securities Holding on Record Date/Book Closing Date

วันที่พิมพ์ (Print Date) : 10/11/2020
หน้าที่ (Page): 1/2

รับรองเอกสาร

ชื่อผู้ถือหลักทรัพย์ : นาย สมณ์ พรหมรส
Securities Holder Name

ที่อยู่ : 155/66 ม.ทิพย์พิมาน 2 ต.บางคูวัด อ.เมืองปทุมธานี จ.ปทุมธานี
Address

ข้อมูลเรียงตามวันที่ปิดสมุดทะเบียน
Order by Book Closing Date

เลขอ้างอิง : 3129900369916
Reference No.

สัญชาติ : ไทย
Nationality

(นายสุรพงษ์ ฉันทญาณสิทธิ์)
ผู้ช่วยผู้อำนวยการ หัวหน้าส่วนบริการผู้ลงทุน

ประเภทงาน : การปิดสมุดทะเบียนเพื่อสิทธิในการเข้าร่วมประชุม
Transaction Type : Book Closing for Shareholder's Voting/Meeting (XM)

เลขทะเบียนผู้ถือหลักทรัพย์ Securities Holder ID	บริษัทสมาชิกผู้ฝาก Participant *	ชื่อย่อหลักทรัพย์ Securities Symbol/ ISIN Code วันหมดอายุ (Expiration Date)	ชื่อหลักทรัพย์ Securities Name	วันกำหนดให้สิทธิ Record date	วันปิดสมุดทะเบียน Book Closing Date	วันที่ Date **	จำนวน (หุ้น/หน่วย) No. of Share/Unit(s) ใบหลักทรัพย์ Securities Certificates	ไร้ใบหลักทรัพย์ Scripless
4025368592	023	HMPRO TH0561010007 -	บริษัท โฮม โปรดักส์ เซ็นเตอร์ จำกัด (มหาชน) HOME PRODUCT CENTER PUBLIC COMPANY LIMITED	11/03/2020		09/04/2020	0	150,000
4025368592	023	KTB TH0150010Z03 -	ธนาคารกรุงไทย จำกัด (มหาชน) KRUNG THAI BANK PUBLIC COMPANY LIMITED	12/03/2020		09/04/2020	0	200,000
4025368592	023	AMATA TH0617A10Z08 -	บริษัท อมตะ คอร์ปอเรชัน จำกัด (มหาชน) AMATA CORPORATION PUBLIC COMPANY LIMITED	13/03/2020		09/04/2020	0	200,000
4025368592	023	CENTEL TH0176B10Z00 -	บริษัท โรงแรมเซ็นทรัลพลาซา จำกัด (มหาชน) CENTRAL PLAZA HOTEL PUBLIC COMPANY LIMITED	19/03/2020		23/04/2020	0	150,000
4025368592	023	CENTEL TH0176B10Z00 -	บริษัท โรงแรมเซ็นทรัลพลาซา จำกัด (มหาชน) CENTRAL PLAZA HOTEL PUBLIC COMPANY LIMITED	25/05/2020		29/06/2020	0	150,000
4025368592	023	KTB TH0150010Z03 -	ธนาคารกรุงไทย จำกัด (มหาชน) KRUNG THAI BANK PUBLIC COMPANY LIMITED	24/06/2020		10/07/2020	0	200,000
4025368592	023	TTW TH0961010Y04 -	บริษัท ทีทีดับบลิว จำกัด (มหาชน) TTW PUBLIC COMPANY LIMITED	25/06/2020		30/07/2020	0	100,000

เอกสารแนบท้ายหนังสือถึง สำนักงานเลขาธิการวุฒิสภา (ที่ กลม.7650/2563)

TSD
Thailand Securities Depository

รายงานการถือหลักทรัพย์ ณ วันกำหนดให้สิทธิ/วันปิดสมุดทะเบียน
Report of Securities Holding on Record Date/Book Closing Date

วันที่พิมพ์ (Print Date) : 10/11/2020
หน้าที่ (Page): 1/1

รับรองเอกสาร

(นายสุรพงษ์ ฉันทญาณสิทธิ์)
ผู้ช่วยผู้อำนวยการ หัวหน้าส่วนบริการผู้ลงทุน

ชื่อผู้ถือหลักทรัพย์ : นาย วรวิทย์ ศรีอนันต์รักษา
Securities Holder Name

ที่อยู่ : 63 ซอยนนทบุรี 38 ถนนสนามบินน้ำ ต.ท่าทรายอ.เมือง นนทบุรี
Address

เลขอ้างอิง : 3100201275396
Reference No.

สัญชาติ : ไทย
Nationality

ข้อมูลเรียงตามวันที่ปิดสมุดทะเบียน
Order by Book Closing Date

ประเภทงาน : การปิดสมุดทะเบียนเพื่อให้สิทธิการจองซื้อหุ้นกับกลุ่มผู้ถือหุ้นเดิม
Transaction Type : Book Closing for Right offering (XR)

เลขทะเบียนผู้ถือหลักทรัพย์ Securities Holder ID	บริษัทสมาชิกผู้ฝาก Participant *	ชื่อย่อหลักทรัพย์ Securities Symbol/ ISIN Code วันหมดอายุ (Expiration Date)	ชื่อหลักทรัพย์ Securities Name	วันกำหนดให้สิทธิ Record date	วันปิดสมุดทะเบียน Book Closing Date	วันที่ Date **	จำนวน (หุ้น/หน่วย) No. of Share/Unit(s)	
							ใบหลักทรัพย์ Securities Certificates	ไร้ใบหลักทรัพย์ Scripless
4026443840	006	GULF TH8319010Z06 -	บริษัท กัลฟ์ เอ็นเนอร์จี ดีเวลลอปเมนท์ จำกัด (มหาชน) GULF ENERGY DEVELOPMENT PUBLIC COMPANY LIMITED	07/08/2020		24/09/2020	0	117,500

ออกให้ ณ วันที่ / Issued on 10/11/2020
บริษัท ศูนย์รับฝากหลักทรัพย์ (ประเทศไทย) จำกัด
Thailand Securities Depository Co., Ltd.

บริษัทสมาชิกผู้ฝาก (Participant)

006 บริษัทหลักทรัพย์ เกียรตินาคินภัทร จำกัด (มหาชน)

** วันที่ (Date)

XR : วันที่วันแรกในการจองซื้อ (First date of Right Offering)

คำชี้แจงเอกสาร ข้อมูลการถือครองหลักทรัพย์ในรายงานนี้เป็นข้อมูลของบริษัทผู้ออกหลักทรัพย์ที่มาจากระบบของ บริษัท ศูนย์รับฝากหลักทรัพย์ (ประเทศไทย) จำกัด ("TSD") เป็นนายทะเบียนหลักทรัพย์ โดยเป็นข้อมูลของผู้ถือหลักทรัพย์ ณ วันกำหนดให้สิทธิ/วันปิดสมุดทะเบียนที่ระบุไว้ในรายงานนี้เท่านั้น ทั้งนี้ TSD ไม่มีข้อมูลการถือครองหลักทรัพย์ของผู้ถือหลักทรัพย์ที่ฝากไว้กับบริษัทสมาชิกผู้ฝากหลักทรัพย์ในวันอื่นที่ไม่ใช่วันกำหนดให้สิทธิ/วันปิดสมุดทะเบียนตามที่ระบุไว้ในรายงานนี้ (ไม่ว่าจะเป็นช่วงก่อนหรือหลังวันดังกล่าว) ซึ่งหากประสงค์จะตรวจสอบข้อมูลการถือครองหลักทรัพย์ของผู้ถือหลักทรัพย์ในวันอื่นที่ไม่ใช่วันกำหนดให้สิทธิ/วันปิดสมุดทะเบียนตามที่ระบุไว้ในรายงานนี้ โปรดติดต่อบริษัทสมาชิกผู้ฝากหลักทรัพย์ (โบรกเกอร์/ดีลโตเตียน) ที่ผู้ถือหลักทรัพย์ได้ฝากหลักทรัพย์ไว้

End of report

เอกสารแนบท้ายหนังสือ สำนักงานคณะกรรมการกำกับหลักทรัพย์และตลาดหลักทรัพย์ (ที่ นป.ธ.765/2563)

TSD
Thailand Securities Depository

รายงานการถือหลักทรัพย์ ณ วันกำหนดให้สิทธิ/วันปิดสมุดทะเบียน
Report of Securities Holding on Record Date/Book Closing Date

วันที่พิมพ์ (Print Date) : 10/11/2020
หน้าที่ (Page): 1/1

รับรองเอกสาร

ชื่อผู้ถือหลักทรัพย์ : นาย วรวิทย์ ศรีอนันต์รักษา
Securities Holder Name

ที่อยู่ : 63 ซอยนนทบุรี 38 ถนนสนามบินน้ำ ต.ท่าทรายอ.เมือง นนทบุรี
Address

เลขอ้างอิง : 3100201275396
Reference No.

สัญชาติ : ไทย
Nationality

(นายสุรพงษ์ ฉันทญาณสิทธิ์)
ผู้ช่วยผู้อำนวยการ หัวหน้าส่วนบริการผู้ลงทุน

ข้อมูลเรียงตามวันที่ปิดสมุดทะเบียน
Order by Book Closing Date

ประเภทงาน : การปิดสมุดทะเบียนเพื่อสิทธิในการรับปันผล
Transaction Type : Book Closing for Dividend Payment (XD)

เลขทะเบียนผู้ถือหลักทรัพย์ Securities Holder ID	บริษัทสมาชิกผู้ฝาก Participant *	ชื่อย่อหลักทรัพย์ Securities Symbol/ ISIN Code วันหมดอายุ (Expiration Date)	ชื่อหลักทรัพย์ Securities Name	วันกำหนดให้สิทธิ Record date	วันปิดสมุดทะเบียน Book Closing Date	วันที่ Date **	จำนวน (หุ้น/หน่วย) No. of Share/Unit(s)	
							ใบหลักทรัพย์ Securities Certificates	ไร้ใบหลักทรัพย์ Scripless
4026443840	006	GULF TH8319010Z06 -	บริษัท กัลฟ์ เอ็นเนอร์จี ดีเวลลอปเมนท์ จำกัด (มหาชน) GULF ENERGY DEVELOPMENT PUBLIC COMPANY LIMITED	06/03/2020		28/04/2020	0	23,500

ออกให้ ณ วันที่ / Issued on 10/11/2020
บริษัท ศูนย์รับฝากหลักทรัพย์ (ประเทศไทย) จำกัด
Thailand Securities Depository Co., Ltd.

* บริษัทสมาชิกผู้ฝาก (Participant)
006 บริษัทหลักทรัพย์ เกียรตินาคินภัทร จำกัด (มหาชน)

** วันที่ (Date)
XD : วันที่จ่ายปันผล (Payment Date)

คำชี้แจงเอกสาร ข้อมูลการถือครองหลักทรัพย์ในรายงานนี้เป็นข้อมูลของบริษัทผู้ออกหลักทรัพย์ที่มอบหมายให้ บริษัท ศูนย์รับฝากหลักทรัพย์ (ประเทศไทย) จำกัด ("TSD") เป็นนายทะเบียนหลักทรัพย์ โดยเป็นข้อมูลของผู้ถือหลักทรัพย์ ณ วันกำหนดให้สิทธิ/วันปิดสมุดทะเบียนที่ระบุไว้ในรายงานนี้เท่านั้น ทั้งนี้ TSD ไม่มีข้อมูลการถือครองหลักทรัพย์ของผู้ถือหลักทรัพย์ที่ฝากไว้กับบริษัทสมาชิกผู้ฝากหลักทรัพย์ในวันอื่นที่ไม่ใช่วันกำหนดให้สิทธิ/วันปิดสมุดทะเบียนตามที่ระบุไว้ในรายงานนี้ (ไม่ว่าจะเป็นช่วงก่อนหรือหลังวันดังกล่าว) ซึ่งหากประสงค์จะตรวจสอบข้อมูลการถือครองหลักทรัพย์ของผู้ถือหลักทรัพย์ในวันอื่นที่ไม่ใช่วันกำหนดให้สิทธิ/วันปิดสมุดทะเบียนตามที่ระบุไว้ในรายงานนี้ โปรดติดต่อบริษัทสมาชิกผู้ฝากหลักทรัพย์ (โบรกเกอร์/คัสโตเดียน) ที่ผู้ถือหลักทรัพย์ได้ฝากหลักทรัพย์ไว้

End of report

591

เอกสารแนบท้ายหนังสือยืนยัน สำนักงานเลขาธิการวุฒิสภา (ที่ สว. 785/2563)

TSD
Thailand Securities Depository

[redacted]านการถือหลักทรัพย์ ณ วันกำหนดให้สิทธิ/วันปิดสมุดทะเบี[redacted]

Report of Securities Holding on Record Date/Book Closing Date

วันที่พิมพ์ (Print Date) : 10/11/2020
หน้าที่ (Page): 1/1

รับรองเอกสาร

(นายสุรพงษ์ ฉันทญาณสิทธิ์)
ผู้ช่วยผู้อำนวยการ หัวหน้าส่วนบริการผู้ลงทุน

ชื่อผู้ถือหลักทรัพย์ : นาย วรวิทย์ ศรีอนันต์รักษา
Securities Holder Name

ที่อยู่ . 63 ซอยนนทบุรี 38 ถนนสนามบินน้ำ ต.ท่าทรายอ.เมือง นนทบุรี
Address

เลขอ้างอิง : 3100201275396
Reference No.

สัญชาติ : ไทย
Nationality

ข้อมูลเรียงตามวันที่ปิดสมุดทะเบียน
Order by Book Closing Date

ประเภทงาน : ปิดสมุดทะเบียนเพื่อสิทธิในการเข้าร่วมประชุม
Transaction Type : Book Closing for Shareholder's Voting/Meeting (XM)

เลขทะเบียนผู้ถือหลักทรัพย์ Securities Holder ID	บริษัทสมาชิกผู้ฝาก Participant *	ชื่อย่อหลักทรัพย์ Securities Symbol/ ISIN Code วันหมดอายุ (Expiration Date)	ชื่อหลักทรัพย์ Securities Name	วันกำหนดให้สิทธิ Record date	วันปิดสมุดทะเบียน Book Closing Date	วันที่ Date **	จำนวน (หุ้น/หน่วย) No. of Share/Unit(s)	
							ใบหลักทรัพย์ Securities Certificates	ไร้ใบหลักทรัพย์ Scripless
4026443840	006	GULF TH8319010Z08 -	บริษัท กัลฟ์ เอ็นเนอร์จี ดีเวลลอปเมนท์ จำกัด (มหาชน) GULF ENERGY DEVELOPMENT PUBLIC COMPANY LIMITED	06/03/2020		08/04/2020	0	23,500
4026443840	006	THL TH0061C10Z07 -	บริษัท ทุ่งคาฮาเบอร์ จำกัด (มหาชน) TONGKAH HARBOUR PUBLIC COMPANY LIMITED	08/04/2020		30/04/2020	0	3,000,000
4026443840	006	GULF TH8319010Z08 -	บริษัท กัลฟ์ เอ็นเนอร์จี ดีเวลลอปเมนท์ จำกัด(มหาชน) GULF ENERGY DEVELOPMENT PUBLIC COMPANY LIMITED	07/08/2020		27/08/2020	0	117,500

592

ออกให้ ณ วันที่ / Issued on 10/11/2020
บริษัท ศูนย์รับฝากหลักทรัพย์ (ประเทศไทย) จำกัด
Thailand Securities Depository Co., Ltd.

* บริษัทสมาชิกผู้ฝาก (Participant)

006 บริษัทหลักทรัพย์ เกียรตินาคินภัทร จำกัด (มหาชน)

** วันที่ (Date)

XM : วันที่ประชุม (Meeting Date)

สำเนาถูกต้อง
สำนักงานสอบบัญชีและที่ปรึกษาธุรกิจ
(ประเทศไทย) จำกัด

คำชี้แจงเอกสาร ข้อมูลการถือครองหลักทรัพย์ในรายงานนี้เป็นข้อมูลของบริษัทผู้ออกหลักทรัพย์ที่มอบหมายให้ บริษัท ศูนย์รับฝากหลักทรัพย์ (ประเทศไทย) จำกัด ("TSD") เป็นนายทะเบียนหลักทรัพย์ โดยเป็นข้อมูลของผู้ถือหลักทรัพย์ ณ วันกำหนดให้สิทธิ/วันปิดสมุดทะเบียนที่ระบุไว้ในรายงานนี้เท่านั้น ทั้งนี้ TSD ไม่มีข้อมูลการถือครองหลักทรัพย์ของผู้ถือหลักทรัพย์ที่ฝากไว้กับบริษัทสมาชิกผู้ฝากหลักทรัพย์ในวันอื่นที่ไม่ใช่วันกำหนดให้สิทธิ/วันปิดสมุดทะเบียนตามที่ระบุไว้ในรายงานนี้ (ไม่ว่าจะเป็นช่วงก่อนหรือหลังวันดังกล่าว) ซึ่งหากประสงค์จะตรวจสอบข้อมูลการถือครองหลักทรัพย์ของผู้ถือหลักทรัพย์ในวันอื่นที่ไม่ใช่วันกำหนดให้สิทธิ/วันปิดสมุดทะเบียนตามที่ระบุไว้ในรายงานนี้ โปรดติดต่อบริษัทสมาชิกผู้ฝากหลักทรัพย์ (โบรกเกอร์/คัสโตเดียน) ที่ผู้ถือหลักทรัพย์ได้ฝากหลักทรัพย์ไว้

End of report

TSD
Thailand Securities Depository

[redacted]นการถือหลักทรัพย์ ณ วันกำหนดให้สิทธิ/วันปิดสมุดทะเบี[redacted]

Report of Securities Holding on Record Date/Book Closing Date

วันที่พิมพ์ (Print Date) : 10/11/2020
หน้าที่ (Page): 1/1

รับรองเอกสาร

ชื่อผู้ถือหลักทรัพย์ : นาย ทวีศักดิ์ บุตรตัน
Securities Holder Name

เลขอ้างอิง : 3100602370934
Reference No.

ที่อยู่ : 254/41 ซ.36 ม.สัมมากร 2 ถ.รามคำแหง 112 แขวงสะพานสูง เขตสะพานสูง กทม.
Address

สัญชาติ : ไทย
Nationality

(นายสุรพงษ์ ฉันทญาณสิทธิ์)
ผู้ช่วยผู้อำนวยการ หัวหน้าส่วนบริการผู้ลงทุน

ข้อมูลเรียงตามวันที่ปิดสมุดทะเบียน
Order by Book Closing Date

ประเภทงาน : การปิดสมุดทะเบียนเพื่อสิทธิในการรับปันผล
Transaction Type: Book Closing for Dividend Payment (XD)

เลขทะเบียนผู้ถือหลักทรัพย์ Securities Holder ID	บริษัทสมาชิกผู้ฝาก Participant *	ชื่อย่อหลักทรัพย์ Securities Symbol/ ISIN Code วันหมดอายุ (Expiration Date)	ชื่อหลักทรัพย์ Securities Name	วันกำหนดให้สิทธิ Record date	วันปิดสมุดทะเบียน Book Closing Date	วันที่ Date **	จำนวน (หุ้น/หน่วย) No. of Share/Unit(s) ใบหลักทรัพย์ Securities Certificates	ไร้ใบหลักทรัพย์ Scripless
6008498570		MATI TH0170A10Z07 -	บริษัท มติชน จำกัด (มหาชน) MATICHON PUBLIC COMPANY LIMITED	30/04/2020		15/05/2020	3,400	0

ออกให้ ณ วันที่ / Issued on 10/11/2020
บริษัท ศูนย์รับฝากหลักทรัพย์ (ประเทศไทย) จำกัด
Thailand Securities Depository Co., Ltd.

บริษัทสมาชิกผู้ฝาก (Participant)

วันที่ (Date)

XD : วันที่จ่ายปันผล (Payment Date)

คำชี้แจงเอกสาร ข้อมูลการถือครองหลักทรัพย์ในรายงานนี้เป็นข้อมูลของบริษัทผู้ออกหลักทรัพย์ที่มอบหมายให้ บริษัท ศูนย์รับฝากหลักทรัพย์ (ประเทศไทย) จำกัด ("TSD") เป็นนายทะเบียนหลักทรัพย์ โดยเป็นข้อมูลของผู้ถือหลักทรัพย์ ณ วันกำหนดให้สิทธิ/วันปิดสมุดทะเบียนที่ระบุไว้ในรายงานนี้เท่านั้น ทั้งนี้ TSD ไม่มีข้อมูลการถือครองหลักทรัพย์ของผู้ถือหลักทรัพย์ที่ฝากไว้กับบริษัทสมาชิกผู้ฝากหลักทรัพย์ในวันอื่นที่ไม่ใช่วันกำหนดให้สิทธิ/วันปิดสมุดทะเบียนตามที่ระบุไว้ในรายงานนี้ (ไม่ว่าจะเป็นช่วงก่อนหรือหลังวันดังกล่าว) ซึ่งหากประสงค์จะตรวจสอบข้อมูลการถือครองหลักทรัพย์ของผู้ถือหลักทรัพย์ในวันอื่นที่ไม่ใช่วันกำหนดให้สิทธิ/วันปิดสมุดทะเบียนตามที่ระบุไว้ในรายงานนี้ โปรดติดต่อบริษัทสมาชิกผู้ฝากหลักทรัพย์ (โบรกเกอร์/คัสโตเดียน) ที่ผู้ถือหลักทรัพย์ได้ฝากหลักทรัพย์ไว้

End of report

593

เอกสารแนบท้ายหนังสือถึง สำนักงานเลขาธิการวุฒิสภา (ที่ กลผ.7850/2563)

TSD
Thailand Securities Depository

[redacted]านการถือหลักทรัพย์ ณ วันกำหนดให้สิทธิ/วันปิดสมุดทะเบี[redacted]

Report of Securities Holding on Record Date/Book Closing Date

วันที่พิมพ์ (Print Date) : 10/11/2020
หน้าที่ (Page): 1/1

รับรองเอกสาร

(นายสุรพงษ์ ฉันทญาณสิทธิ์)
ผู้ช่วยผู้อำนวยการ หัวหน้าส่วนบริการผู้ลงทุน

ชื่อผู้ถือหลักทรัพย์ : นาย ทวีศักดิ์ บุตรตัน
Securities Holder Name

เลขอ้างอิง : 3100602370934
Reference No.

ที่อยู่ : 254/41 ซ.36 ม.สัมมากร 2 ถ.รามคำแหง 112 แขวงสะพานสูง เขตสะพานสูง กทม.
Address

สัญชาติ : ไทย
Nationality

ข้อมูลเรียงตามวันที่ปิดสมุดทะเบียน
Order by Book Closing Date

ประเภทงาน : การปิดสมุดทะเบียนเพื่อสิทธิในการเข้าร่วมประชุม
Transaction Type : Book Closing for Shareholder's Voting/Meeting (XM)

เลขทะเบียนผู้ถือหลักทรัพย์ Securities Holder ID	บริษัทสมาชิกผู้ฝาก Participant *	ชื่อย่อหลักทรัพย์ Securities Symbol/ ISIN Code วันหมดอายุ (Expiration Date)	ชื่อหลักทรัพย์ Securities Name	วันกำหนดให้สิทธิ Record date	วันปิดสมุดทะเบียน Book Closing Date	วันที่ Date **	จำนวน (หุ้น/หน่วย) No. of Share/Unit(s) ใบหลักทรัพย์ Securities Certificates	ไร้ใบหลักทรัพย์ Scripless
6008498570		MATI TH0170A10Z07 -	บริษัท มติชน จำกัด (มหาชน) MATICHON PUBLIC COMPANY LIMITED	13/03/2020		24/04/2020	3,400	0
6008498570		MATI TH0170A10Z07 -	บริษัท มติชน จำกัด (มหาชน) MATICHON PUBLIC COMPANY LIMITED	18/07/2020		04/08/2020	3,400	0

ออกให้ ณ วันที่ / Issued on 10/11/2020
บริษัท ศูนย์รับฝากหลักทรัพย์ (ประเทศไทย) จำกัด
Thailand Securities Depository Co., Ltd.

บริษัทสมาชิกผู้ฝาก (Participant)

594

* วันที่ (Date)
XM : วันที่ประชุม (Meeting Date)

คำชี้แจงเอกสาร ข้อมูลการถือครองหลักทรัพย์ในรายงานนี้เป็นข้อมูลของบริษัทผู้ออกหลักทรัพย์ที่มอบหมายให้ บริษัท ศูนย์รับฝากหลักทรัพย์ (ประเทศไทย) จำกัด ("TSD") เป็นนายทะเบียนหลักทรัพย์ โดยเป็นข้อมูลของผู้ถือหลักทรัพย์ ณ วันกำหนดให้สิทธิ/วันปิดสมุดทะเบียนที่ระบุไว้ในรายงานนี้เท่านั้น ทั้งนี้ TSD ไม่มีข้อมูลการถือครองหลักทรัพย์ของผู้ถือหลักทรัพย์ที่ฝากไว้กับบริษัทสมาชิกผู้ฝากหลักทรัพย์ในวันอื่นที่ไม่ใช่วันกำหนดให้สิทธิ/วันปิดสมุดทะเบียนตามที่ระบุไว้ในรายงานนี้ (ไม่ว่าจะเป็นช่วงก่อนหรือหลังวันดังกล่าว) ซึ่งหากประสงค์จะตรวจสอบข้อมูลการถือครองหลักทรัพย์ของผู้ถือหลักทรัพย์ในวันอื่นที่ไม่ใช่วันกำหนดให้สิทธิ/วันปิดสมุดทะเบียนตามที่ระบุไว้ในรายงานนี้ โปรดติดต่อบริษัทสมาชิกผู้ฝากหลักทรัพย์ (โบรกเกอร์/คัสโตเดียน) ที่ผู้ถือหลักทรัพย์ได้ฝากหลักทรัพย์ไว้

End of report

เอกสารแนบท้ายหนังสือถึง สำนักงานเลขาธิการวุฒิสภา (ก็ กลพ.7659/2563)

TSD
Thailand Securities Depository

[redacted]านการถือหลักทรัพย์ ณ วันกำหนดให้สิทธิ/วันปิดสมุดทะเบี[redacted]

Report of Securities Holding on Record Date/Book Closing Date

วันที่พิมพ์ (Print Date) : 10/11/2020
หน้าที่ (Page): 1/1

รับรองเอกสาร

(นายสุรพงษ์ ฉันทญาณสิทธิ์)
ผู้ช่วยผู้อำนวยการ หัวหน้าส่วนบริการผู้ลงทุน

ชื่อผู้ถือหลักทรัพย์ . นาย สยาม นิลวัฒน์
Securities Holder Name

ที่อยู่ : 74 หมู่ที่2 รอยบ้านต้นโพธิ์ ตำบลบ้านไร่ อำเภอดำเนินสะดวก จังหวัดราชบุรี
Address

เลขอ้างอิง : 3700400282010
Reference No.

สัญชาติ : ไทย
Nationality

ข้อมูลเรียงตามวันที่ปิดสมุดทะเบียน
Order by Book Closing Date

ประเภทงาน : การปิดสมุดทะเบียนเพื่อสิทธิในการรับปันผล
Transaction Type: Book Closing for Dividend Payment (XD)

เลขทะเบียนผู้ถือหลักทรัพย์ Securities Holder ID	บริษัทสมาชิกผู้ฝาก Participant *	ชื่อย่อหลักทรัพย์ Securities Symbol/ ISIN Code วันหมดอายุ (Expiration Date)	ชื่อหลักทรัพย์ Securities Name	วันกำหนดให้สิทธิ Record date	วันปิดสมุดทะเบียน Book Closing Date	วันที่ Date **	จำนวน (หุ้น/หน่วย) No. of Share/Unit(s)	
							ใบหลักทรัพย์ Securities Certificates	ไร้ใบหลักทรัพย์ Scripless
4045267718	011	PTT TH0646010Z00 -	บริษัท ปตท. จำกัด (มหาชน) PTT PUBLIC COMPANY LIMITED	11/10/2019		25/10/2019	0	1,000
4045267718	011	INTUCH TH0201A10Y01 -	บริษัท อินทัช โฮลดิ้งส์ จำกัด (มหาชน) INTOUCH HOLDINGS PUBLIC COMPANY LIMITED	26/02/2020		23/04/2020	0	3,000

ออกให้ ณ วันที่ / Issued on 10/11/2020
บริษัท ศูนย์รับฝากหลักทรัพย์ (ประเทศไทย) จำกัด
Thailand Securities Depository Co., Ltd.

บริษัทสมาชิกผู้ฝาก (Participant)

011 บริษัทหลักทรัพย์ กสิกรไทย จำกัด (มหาชน)

* วันที่ (Date)
XD : วันที่จ่ายปันผล (Payment Date)

595

คำชี้แจงเอกสาร ข้อมูลการถือครองหลักทรัพย์ในรายงานนี้เป็นข้อมูลของบริษัทผู้ออกหลักทรัพย์ที่มอบหมายให้ บริษัท ศูนย์รับฝากหลักทรัพย์ (ประเทศไทย) จำกัด ("TSD") เป็นนายทะเบียนหลักทรัพย์ โดยเป็นข้อมูลของผู้ถือหลักทรัพย์ ณ วันกำหนดให้สิทธิ/วันปิดสมุดทะเบียนที่ระบุไว้ในรายงานนี้เท่านั้น ทั้งนี้ TSD ไม่มีข้อมูลการถือครองหลักทรัพย์ของผู้ถือหลักทรัพย์ที่ฝากไว้กับบริษัทสมาชิกผู้ฝากหลักทรัพย์ในวันอื่นที่ไม่ใช่วันกำหนดให้สิทธิ/วันปิดสมุดทะเบียนตามที่ระบุไว้ในรายงานนี้ (ไม่ว่าจะเป็นช่วงก่อนหรือหลังวันดังกล่าว) ซึ่งหากประสงค์จะตรวจสอบข้อมูลการถือครองหลักทรัพย์ของผู้ถือหลักทรัพย์ในวันอื่นที่ไม่ใช่วันกำหนดให้สิทธิ/วันปิดสมุดทะเบียนตามที่ระบุไว้ในรายงานนี้ โปรดติดต่อบริษัทสมาชิกผู้ฝากหลักทรัพย์ (โบรกเกอร์/คัสโตเดียน) ที่ผู้ถือหลักทรัพย์ได้ฝากหลักทรัพย์ไว้

End of report

เอกสารแปลเป็นภาษาอังกฤษ ณ สำนักงานบริหารหุ้นสามัญ (กลต.) 16/12/2563

TSD
Thailand Securities Depository

[redacted]านการถือหลักทรัพย์ ณ วันกำหนดให้สิทธิ/วันปิดสมุดทะเบี[redacted]

Report of Securities Holding on Record Date/Book Closing Date

วันที่พิมพ์ (Print Date) : 10/11/2020
หน้าที่ (Page): 1/1

รับรองเอกสาร

ชื่อผู้ถือหลักทรัพย์ : นาย สยาม นิลวัฒน์
Securities Holder Name

เลขอ้างอิง : 3700400282010
Reference No.

ที่อยู่ : 74 หมู่ที่2 ซอยบ้านต้นโพธิ์ ตำบลบ้านไร่ อำเภอดำเนินสะดวก จังหวัดราชบุรี
Address

สัญชาติ : ไทย
Nationality

(นายสุรพงษ์ ฉันทญาณสิทธิ์)
ผู้ช่วยผู้อำนวยการ หัวหน้าส่วนบริการผู้ลงทุน

ข้อมูลเรียงตามวันที่ปิดสมุดทะเบียน
Order by Book Closing Date

ประเภทงาน : การปิดสมุดทะเบียนเพื่อสิทธิในการเข้าร่วมประชุม
Transaction Type : Book Closing for Shareholder's Voting/Meeting (XM)

เลขทะเบียนผู้ถือหลักทรัพย์ Securities Holder ID	บริษัทสมาชิกผู้ฝาก Participant *	ชื่อย่อหลักทรัพย์ Securities Symbol/ ISIN Code วันหมดอายุ (Expiration Date)	ชื่อหลักทรัพย์ Securities Name	วันกำหนดให้สิทธิ Record date	วันปิดสมุดทะเบียน Book Closing Date	วันที่ Date **	จำนวน (หุ้น/หน่วย) No. of Share/Unit(s) ใบหลักทรัพย์ Securities Certificates	ไร้ใบหลักทรัพย์ Scripless
4045267718	011	INTUCH TH0201A10Y01 -	บริษัท อินทัช โฮลดิ้งส์ จำกัด (มหาชน) INTOUCH HOLDINGS PUBLIC COMPANY LIMITED	26/02/2020		31/03/2020	0	3,000
4045267718	011	INTUCH TH0201A10Y01 -	บริษัท อินทัช โฮลดิ้งส์ จำกัด (มหาชน) INTOUCH HOLDINGS PUBLIC COMPANY LIMITED	22/06/2020		24/07/2020	0	3,000

ออกให้ ณ วันที่ / Issued on 10/11/2020
บริษัท ศูนย์รับฝากหลักทรัพย์ (ประเทศไทย) จำกัด
Thailand Securities Depository Co., Ltd.

596

บริษัทสมาชิกผู้ฝาก (Participant)

011 บริษัทหลักทรัพย์ กสิกรไทย จำกัด (มหาชน)

** วันที่ (Date)

XM : วันที่ประชุม (Meeting Date)

คำชี้แจงเอกสาร ข้อมูลการถือครองหลักทรัพย์ในรายงานนี้เป็นข้อมูลของบริษัทผู้ออกหลักทรัพย์ที่มอบหมายให้ บริษัท ศูนย์รับฝากหลักทรัพย์ (ประเทศไทย) จำกัด ("TSD") เป็นนายทะเบียนหลักทรัพย์ โดยเป็นข้อมูลของผู้ถือหลักทรัพย์ ณ วันกำหนดให้สิทธิ/วันปิดสมุดทะเบียนที่ระบุไว้ในรายงานนี้เท่านั้น ทั้งนี้ TSD ไม่มีข้อมูลการถือครองหลักทรัพย์ของผู้ถือหลักทรัพย์ที่ฝากไว้กับบริษัทสมาชิกผู้ฝากหลักทรัพย์ในวันอื่นที่ไม่ใช่วันกำหนดให้สิทธิ/วันปิดสมุดทะเบียนตามที่ระบุไว้ในรายงานนี้ (ไม่ว่าจะเป็นช่วงก่อนหรือหลังวันดังกล่าว) ซึ่งหากประสงค์จะตรวจสอบข้อมูลการถือครองหลักทรัพย์ของผู้ถือหลักทรัพย์ในวันอื่นที่ไม่ใช่วันกำหนดให้สิทธิ/วันปิดสมุดทะเบียนตามที่ระบุไว้ในรายงานนี้ โปรดติดต่อบริษัทสมาชิกผู้ฝากหลักทรัพย์ (โบรกเกอร์/คัสโตเดียน) ที่ผู้ถือหลักทรัพย์ได้ฝากหลักทรัพย์ไว้

End of report

เอกสารแนบท้ายหนังสือถึง สำนักงานเลขาธิการวุฒิสภา (ที่ กลม.7856/2563)

TSD
Thailand Securities Depository

รายงานการถือหลักทรัพย์ ณ วันกำหนดให้สิทธิ/วันปิดสมุดทะเบียน

Report of Securities Holding on Record Date/Book Closing Date

วันที่พิมพ์ (Print Date) : 10/11/2020
หน้าที่ (Page): 1/1

รับรองเอกสาร

สุรพงษ์

(นายสุรพงษ์ ฉันทญาณสิทธิ์)
ผู้ช่วยผู้อำนวยการ หัวหน้าส่วนบริการผู้ลงทุน

ชื่อผู้ถือหลักทรัพย์ : นาย วุฒิพร เตี่ยวพานิช
Securities Holder Name

ที่อยู่ : 502/47 ซ.ประชาราษฎร์บำเพ็ญ 20 ถ.ประชาราษฎร์บำเพ็ญ แขวงสามเสนนอก เขตห้วยขวาง
Address กทม.

เลขอ้างอิง : 3101401347090
Reference No.

สัญชาติ : ไทย
Nationality

ประเภทงาน : ก่อนปิดสมุดทะเบียนเพื่อให้สิทธิการจองซื้อหุ้นกับกลุ่มผู้ถือหุ้นเดิม
Transaction Type: Book Closing for Right offering (XR)

ข้อมูลเรียงตามวันที่ปิดสมุดทะเบียน
Order by Book Closing Date

เลขทะเบียนผู้ถือหลักทรัพย์ Securities Holder ID	บริษัทสมาชิกผู้ฝาก Participant *	ชื่อย่อหลักทรัพย์ Securities Symbol/ ISIN Code วันหมดอายุ (Expiration Date)	ชื่อหลักทรัพย์ Securities Name	วันกำหนดให้สิทธิ Record date	วันปิดสมุดทะเบียน Book Closing Date	วันที่ Date **	จำนวน (หุ้น/หน่วย) No. of Share/Unit(s)	
							ใบหลักทรัพย์ Securities Certificates	ไร้ใบหลักทรัพย์ Scripless
4012489430	019	BTS TH0221B10Z05 -	บริษัท บีทีเอส กรุ๊ป โฮลดิ้งส์ จำกัด (มหาชน) BTS GROUP HOLDINGS PUBLIC COMPANY LIMITED	17/12/2019		17/02/2020	0	120,000

ออกให้ ณ วันที่ / Issued on 10/11/2020
บริษัท ศูนย์รับฝากหลักทรัพย์ (ประเทศไทย) จำกัด
Thailand Securities Depository Co., Ltd.

บริษัทสมาชิกผู้ฝาก (Participant)

019 บริษัทหลักทรัพย์ หยวนต้า (ประเทศไทย) จำกัด

* วันที่ (Date)

XR : วันที่วันแรกในการจองซื้อ (First date of Right Offering)

หมายเหตุในเอกสาร ข้อมูลการถือครองหลักทรัพย์ในรายงานนี้เป็นข้อมูลของบริษัทผู้ออกหลักทรัพย์ที่มอบหมายให้ บริษัท ศูนย์รับฝากหลักทรัพย์ (ประเทศไทย) จำกัด ("TSD") เป็นนายทะเบียนหลักทรัพย์ โดยเป็นข้อมูลของผู้ถือหลักทรัพย์ ณ วันกำหนดให้สิทธิ/วันปิดสมุดทะเบียนที่ระบุไว้ในรายงานนี้เท่านั้น ทั้งนี้ TSD ไม่มีข้อมูลการถือครองหลักทรัพย์ของผู้ถือหลักทรัพย์ที่ฝากไว้กับบริษัทสมาชิกผู้ฝากหลักทรัพย์ในวันอื่นที่ไม่ใช่วันกำหนดให้สิทธิ/วันปิดสมุดทะเบียนตามที่ระบุไว้ในรายงานนี้ (ไม่ว่าจะเป็นช่วงก่อนหรือหลังวันดังกล่าว) ซึ่งหากประสงค์จะตรวจสอบข้อมูลการถือครองหลักทรัพย์ของผู้ถือหลักทรัพย์ในวันอื่นที่ไม่ใช่วันกำหนดให้สิทธิ/วันปิดสมุดทะเบียนตามที่ระบุไว้ในรายงานนี้ โปรดติดต่อบริษัทสมาชิกผู้ฝากหลักทรัพย์ (โบรกเกอร์/คัสโตเดียน) ที่ผู้ถือหลักทรัพย์ได้ฝากหลักทรัพย์ไว้

End of report

เอกสารแนบท้ายหนังสือ สำนักงานเลขาธิการวุฒิสภา (ที่ สผ.7856/2563)

TSD
Thailand Securities Depository

รายงานการถือหลักทรัพย์ ณ วันกำหนดให้สิทธิ/วันปิดสมุดทะเบียน
Report of Securities Holding on Record Date/Book Closing Date

วันที่พิมพ์ (Print Date) : 10/11/2020
หน้าที่ (Page): 3/3

รับรองเอกสาร

ชื่อผู้ถือหลักทรัพย์ : นาย วุฒิพร เตี่ยวพานิช
Securities Holder Name

เลขอ้างอิง : 3101401347090
Reference No.

ที่อยู่ : 502/47 ซ.ประชาราษฎร์บำเพ็ญ 20 ถ.ประชาราษฎร์บำเพ็ญ แขวงสามเสนนอก เขตห้วยขวาง
Address กทม.

สัญชาติ : ไทย
Nationality

(นายสุรพงษ์ ฉันทญาณสิทธิ์)
ผู้ช่วยผู้อำนวยการ หัวหน้าส่วนบริการผู้ลงทุน

ข้อมูลเรียงตามวันที่ปิดสมุดทะเบียน
Order by Book Closing Date

ประเภทงาน : การปิดสมุดทะเบียนเพื่อสิทธิในการรับปันผล
Transaction Type: Book Closing for Dividend Payment (XD)

เลขทะเบียนผู้ถือหลักทรัพย์ Securities Holder ID	บริษัทสมาชิกผู้ฝาก Participant *	ชื่อย่อหลักทรัพย์ Securities Symbol/ ISIN Code วันหมดอายุ (Expiration Date)	ชื่อหลักทรัพย์ Securities Name	วันกำหนดให้สิทธิ Record date	วันปิดสมุดทะเบียน Book Closing Date	วันที่ Date **	จำนวน (หุ้น/หน่วย) No. of Share/Unit(s)	
							ใบหลักทรัพย์ Securities Certificates	ไร้ใบหลักทรัพย์ Scripless
4012489430	019	CPF TH0101A10Z01 -	บริษัท เจริญโภคภัณฑ์อาหาร จำกัด (มหาชน) CHAROEN POKPHAND FOODS PUBLIC COMPANY LIMITED	31/08/2020		11/09/2020	0	70,000

ออกให้ ณ วันที่ / Issued on 10/11/2020
บริษัท ศูนย์รับฝากหลักทรัพย์ (ประเทศไทย) จำกัด
Thailand Securities Depository Co., Ltd.

บริษัทสมาชิกผู้ฝาก (Participant)

019 บริษัทหลักทรัพย์ หยวนต้า (ประเทศไทย) จำกัด

* วันที่ (Date)
XD : วันที่จ่ายปันผล (Payment Date)

เอกสารแนบท้ายหนังสือ สำนักงานเลขาธิการวุฒิสภา (ลับ) ที่ สว 865/2563

865 สว

หมายเหตุ ข้อมูลการถือครองหลักทรัพย์ในรายงานนี้เป็นข้อมูลของบริษัทผู้ออกหลักทรัพย์ที่มอบหมายให้ บริษัท ศูนย์รับฝากหลักทรัพย์ (ประเทศไทย) จำกัด ("TSD") เป็นนายทะเบียนหลักทรัพย์ โดยเป็นข้อมูลของผู้ถือหลักทรัพย์ ณ วันกำหนดให้สิทธิ/วันปิดสมุดทะเบียนที่ระบุไว้ในรายงานนี้เท่านั้น ทั้งนี้ TSD ไม่มีข้อมูลการถือครองหลักทรัพย์ของผู้ถือหลักทรัพย์ที่ฝากไว้กับบริษัทสมาชิกผู้ฝากหลักทรัพย์ในวันอื่นที่ไม่ใช่วันกำหนดให้สิทธิ/วันปิดสมุดทะเบียนตามที่ระบุไว้ในรายงานนี้ (ไม่ว่าจะเป็นช่วงก่อนหรือหลังวันดังกล่าว) ซึ่งหากประสงค์จะตรวจสอบข้อมูลการถือครองหลักทรัพย์ของผู้ถือหลักทรัพย์ในวันอื่นที่ไม่ใช่วันกำหนดให้สิทธิ/วันปิดสมุดทะเบียนตามที่ระบุไว้ในรายงานนี้ โปรดติดต่อบริษัทสมาชิกผู้ฝากหลักทรัพย์ (โบรกเกอร์/คัสโตเดียน) ที่ผู้ถือหลักทรัพย์ได้ฝากหลักทรัพย์ไว้

End of report

TSD
Thailand Securities Depository

[redacted]านการถือหลักทรัพย์ ณ วันกำหนดให้สิทธิ/วันปิดสมุดทะเบี[redacted]
Report of Securities Holding on Record Date/Book Closing Date

วันที่พิมพ์ (Print Date) : 10/11/2020
หน้าที่ (Page): 2/3

ชื่อผู้ถือหลักทรัพย์ : นาย วุฒิพร เดี่ยวพานิช
Securities Holder Name

เลขอ้างอิง : 3101401347090
Reference No.

รับรองเอกสาร

ที่อยู่ : 502/47 ซ.ประชาราษฎร์บำเพ็ญ 20 ถ.ประชาราษฎร์บำเพ็ญ แขวงสามเสนนอก เขตห้วยขวาง
Address กทม.

สัญชาติ : ไทย
Nationality

(นายสุรพงษ์ ฉันทญาณสิทธิ์)
ผู้ช่วยผู้อำนวยการ หัวหน้าส่วนบริการผู้ลงทุน

ข้อมูลเรียงตามวันที่ปิดสมุดทะเบียน
Order by Book Closing Date

ประเภทงาน : การปิดสมุดทะเบียนเพื่อสิทธิในการรับปันผล
Transaction Type: Book Closing for Dividend Payment (XD)

เลขทะเบียนผู้ถือหลักทรัพย์ Securities Holder ID	บริษัทสมาชิกผู้ฝาก Participant *	ชื่อย่อหลักทรัพย์ Securities Symbol/ ISIN Code วันหมดอายุ (Expiration Date)	ชื่อหลักทรัพย์ Securities Name	วันกำหนดให้สิทธิ Record date	วันปิดสมุดทะเบียน Book Closing Date	วันที่ Date **	จำนวน (หุ้น/หน่วย) No. of Share/Unit(s) ใบหลักทรัพย์ Securities Certificates	ไร้ใบหลักทรัพย์ Scripless
4012489430	019	CK TH0530010Z06 -	บริษัท ช.การช่าง จำกัด (มหาชน) CH. KARNCHANG PUBLIC COMPANY LIMITED	21/04/2020		05/05/2020	0	40,000
4012489430	019	BTS TH0221B10Z05 -	บริษัท บีทีเอส กรุ๊ป โฮลดิ้งส์ จำกัด (มหาชน) BTS GROUP HOLDINGS PUBLIC COMPANY LIMITED	22/04/2020		08/05/2020	0	120,000
4012489430	019	SPALI TH0371010Z05 -	บริษัท ศุภาลัย จำกัด (มหาชน) SUPALAI PUBLIC COMPANY LIMITED	24/04/2020		08/05/2020	0	30,000
4012489430	019	BTS TH0221B10Z05 -	บริษัท บีทีเอส กรุ๊ป โฮลดิ้งส์ จำกัด (มหาชน) BTS GROUP HOLDINGS PUBLIC COMPANY LIMITED	30/07/2020		14/08/2020	0	120,000
4012489430	019	PSH TH7595010003 -	บริษัท พฤกษา โฮลดิ้ง จำกัด (มหาชน) PRUKSA HOLDING PUBLIC COMPANY LIMITED	26/08/2020		08/09/2020	0	30,000
4012489430	019	SPALI TH0371010Z05 -	บริษัท ศุภาลัย จำกัด (มหาชน) SUPALAI PUBLIC COMPANY LIMITED	26/08/2020		09/09/2020	0	30,000

เอกสารแนบท้ายหนังสือถึง สำนักงานเลขาธิการวุฒิสภา (ที่ กลผ.7850/2563)

TSD
Thailand Securities Depository

รายงานการถือหลักทรัพย์ ณ วันกำหนดให้สิทธิ/วันปิดสมุดทะเบียน
Report of Securities Holding on Record Date/Book Closing Date

วันที่พิมพ์ (Print Date) : 10/11/2020
หน้าที่ (Page): 1/3

ชื่อผู้ถือหลักทรัพย์ : นาย วุฒิพร เดี่ยวหานิช
Securities Holder Name

ที่อยู่ : 502/47 ซ.ประชาราษฎร์บำเพ็ญ 20 ถ.ประชาราษฎร์บำเพ็ญ แขวงสามเสนนอก เขตห้วยขวาง กทม.
Address

ข้อมูลเรียงตามวันที่ปิดสมุดทะเบียน
Order by Book Closing Date

เลขอ้างอิง : 3101401347090
Reference No.

สัญชาติ : ไทย
Nationality

ประเภทงาน : การปิดสมุดทะเบียนเพื่อสิทธิในการรับปันผล
Transaction Type : Book Closing for Dividend Payment (XD)

รับรองเอกสาร
สุรพงษ์
(นายสุรพงษ์ ฉันทญาณสิทธิ์)
ผู้ช่วยผู้อำนวยการ หัวหน้าส่วนบริการผู้ลงทุน

เลขทะเบียนผู้ถือหลักทรัพย์ Securities Holder ID	บริษัทสมาชิกผู้ฝาก Participant *	ชื่อย่อหลักทรัพย์ Securities Symbol/ ISIN Code วันหมดอายุ (Expiration Date)	ชื่อหลักทรัพย์ Securities Name	วันกำหนดให้สิทธิ Record date	วันปิดสมุดทะเบียน Book Closing Date	วันที่ Date **	จำนวน (หุ้น/หน่วย) No. of Share/Unit(s)	
							ใบหลักทรัพย์ Securities Certificates	ไร้ใบหลักทรัพย์ Scripless
4012489430	019	TMB TH0068010Z07 -	ธนาคารทหารไทย จำกัด (มหาชน) TMB BANK PUBLIC COMPANY LIMITED	02/12/2019		13/12/2019	0	170,000
4012489430	019	BTS TH0221B10Z05 -	บริษัท บีทีเอส กรุ๊ป โฮลดิ้งส์ จำกัด (มหาชน) BTS GROUP HOLDINGS PUBLIC COMPANY LIMITED	28/01/2020		12/02/2020	0	120,000
4012489430	019	PTTGC TH1074010006 -	บริษัท พีทีที โกลบอล เคมิคอล จำกัด (มหาชน) PTT GLOBAL CHEMICAL PUBLIC COMPANY LIMITED	02/03/2020		28/04/2020	0	30,000
4012489430	019	PSH TH7595010003 -	บริษัท พฤกษา โฮลดิ้ง จำกัด (มหาชน) PRUKSA HOLDING PUBLIC COMPANY LIMITED	12/03/2020		08/05/2020	0	30,000
4012489430	019	KTB TH0150010Z03 -	ธนาคารกรุงไทย จำกัด (มหาชน) KRUNG THAI BANK PUBLIC COMPANY LIMITED	09/04/2020		23/04/2020	0	20,000
4012489430	019	TMB TH0068010Z07 -	ธนาคารทหารไทย จำกัด (มหาชน) TMB BANK PUBLIC COMPANY LIMITED	09/04/2020		24/04/2020	0	170,000
4012489430	019	CPF TH0101A10Z01 -	บริษัท เจริญโภคภัณฑ์อาหาร จำกัด (มหาชน) CHAROEN POKPHAND FOODS PUBLIC COMPANY LIMITED	16/04/2020		30/04/2020	0	70,000

600

เอกสารนี้ใช้ได้เฉพาะกับการใช้งานของ สำนักงานปลัดกระทรวงการคลัง (กค ๐๒๐๙.๗/๒๕๖๓)

TSD
Thailand Securities Depository

[redacted]านการถือหลักทรัพย์ ณ วันกำหนดให้สิทธิ/วันปิดสมุดทะเบี[redacted]

Report of Securities Holding on Record Date/Book Closing Date

วันที่พิมพ์ (Print Date) : 10/11/2020
หน้าที่ (Page): 4/4

รับรองเอกสาร

ชื่อผู้ถือหลักทรัพย์ : นาย วุฒิพร เดี่ยวพานิช
Securities Holder Name

เลขอ้างอิง : 3101401347090
Reference No.

ที่อยู่ : 502/47 ซ.ประชาราษฎร์บำเพ็ญ 20 ถ.ประชาราษฎร์บำเพ็ญ แขวงสามเสนนอก เขตห้วยขวาง
Address กทม.

สัญชาติ : ไทย
Nationality

(นายสุรพงษ์ ฉันทญาณสิทธิ์)
ผู้ช่วยผู้อำนวยการ หัวหน้าส่วนบริการผู้ลงทุน

ข้อมูลเรียงตามวันที่ปิดสมุดทะเบียน
Order by Book Closing Date

ประเภทงาน : การปิดสมุดทะเบียนเพื่อสิทธิในการเข้าร่วมประชุม
Transaction Type : Book Closing for Shareholder's Voting/Meeting (XM)

เลขทะเบียนผู้ถือหลักทรัพย์ Securities Holder ID	บริษัทสมาชิกผู้ฝาก Participant *	ชื่อย่อหลักทรัพย์ Securities Symbol/ ISIN Code วันหมดอายุ (Expiration Date)	ชื่อหลักทรัพย์ Securities Name	วันกำหนดให้สิทธิ Record date	วันปิดสมุดทะเบียน Book Closing Date	วันที่ Date **	จำนวน (หุ้น/หน่วย) No. of Share/Unit(s) ใบหลักทรัพย์ Securities Certificates	ไร้ใบหลักทรัพย์ Scripless
4012489430	019	CPF TH0101A10Z01	บริษัท เจริญโภคภัณฑ์อาหาร จำกัด (มหาชน) CHAROEN POKPHAND FOODS PUBLIC COMPANY LIMITED	29/09/2020		27/10/2020	0	70,000

ออกให้ ณ วันที่ / Issued on 10/11/2020
บริษัท ศูนย์รับฝากหลักทรัพย์ (ประเทศไทย) จำกัด
Thailand Securities Depository Co., Ltd.

บริษัทสมาชิกผู้ฝาก (Participant)

019 บริษัทหลักทรัพย์ หยวนต้า (ประเทศไทย) จำกัด

** วันที่ (Date)

XM : วันที่ประชุม (Meeting Date)

คำชี้แจงเอกสาร ข้อมูลการถือครองหลักทรัพย์ในรายงานนี้เป็นข้อมูลของบริษัทผู้ออกหลักทรัพย์ที่มอบหมายให้ บริษัท ศูนย์รับฝากหลักทรัพย์ (ประเทศไทย) จำกัด ("TSD") เป็นนายทะเบียนหลักทรัพย์ โดยเป็นข้อมูลของผู้ถือหลักทรัพย์ ณ วันกำหนดให้สิทธิ/วันปิดสมุดทะเบียนที่ระบุไว้ในรายงานนี้เท่านั้น ทั้งนี้ TSD ไม่มีข้อมูลการถือครองหลักทรัพย์ของผู้ถือหลักทรัพย์ที่ฝากไว้กับบริษัทสมาชิกผู้ฝากหลักทรัพย์ในวันอื่นที่ไม่ใช่วันกำหนดให้สิทธิ/วันปิดสมุดทะเบียนตามที่ระบุไว้ในรายงานนี้ (ไม่ว่าจะเป็นช่วงก่อนหรือหลังวันดังกล่าว) ซึ่งหากประสงค์จะตรวจสอบข้อมูลการถือครองหลักทรัพย์ของผู้ถือหลักทรัพย์ในวันอื่นที่ไม่ใช่วันกำหนดให้สิทธิ/วันปิดสมุดทะเบียนตามที่ระบุไว้ในรายงานนี้ โปรดติดต่อบริษัทสมาชิกผู้ฝากหลักทรัพย์ (โบรกเกอร์/คัสโตเดียน) ที่ผู้ถือหลักทรัพย์ได้ฝากหลักทรัพย์ไว้

End of report

เอกสารแนบท้ายหนังสือถึง สำนักงานเลขาธิการวุฒิสภา (ที่ กลพ.7856/2563)

601

TSD
Thailand Securities Depository

[redacted]านการถือหลักทรัพย์ ณ วันกำหนดให้สิทธิ/วันปิดสมุดทะเบี[redacted]

Report of Securities Holding on Record Date/Book Closing Date

วันที่พิมพ์ (Print Date) : 10/11/2020
หน้าที่ (Page): 3/4

รับรองเอกสาร

ชื่อผู้ถือหลักทรัพย์ : นาย วุฒิพร เดี่ยวพานิช
Securities Holder Name

เลขอ้างอิง : 3101401347090
Reference No.

ที่อยู่ : 502/47 ซ.ประชาราษฎร์บำเพ็ญ 20 ถ.ประชาราษฎร์บำเพ็ญ แขวงสามเสนนอก เขตห้วยขวาง
Address กทม.

สัญชาติ : ไทย
Nationality

(นายสุรพงษ์ ฉันทญาณสิทธิ์)
ผู้ช่วยผู้อำนวยการ หัวหน้าส่วนบริการผู้ลงทุน

ข้อมูลเรียงตามวันที่ปิดสมุดทะเบียน
Order by Book Closing Date

ประเภทงาน : การปิดสมุดทะเบียนเพื่อสิทธิในการเข้าร่วมประชุม
Transaction Type : Book Closing for Shareholder's Voting/Meeting (XM)

เลขทะเบียนผู้ถือหลักทรัพย์ Securities Holder ID	บริษัทสมาชิกผู้ฝาก Participant *	ชื่อย่อหลักทรัพย์ Securities Symbol/ ISIN Code วันหมดอายุ (Expiration Date)	ชื่อหลักทรัพย์ Securities Name	วันกำหนดให้สิทธิ Record date	วันปิดสมุดทะเบียน Book Closing Date	วันที่ Date **	จำนวน (หุ้น/หน่วย) No. of Share/Unit(s) ใบหลักทรัพย์ Securities Certificates	ไร้ใบหลักทรัพย์ Scripless
4012489430	019	KTB TH0150010Z03 -	ธนาคารกรุงไทย จำกัด (มหาชน) KRUNG THAI BANK PUBLIC COMPANY LIMITED	24/06/2020		10/07/2020	0	20,000
4012489430	019	AAV TH3437010004 -	บริษัท เอเชีย เอวิเอชั่น จำกัด (มหาชน) ASIA AVIATION PUBLIC COMPANY LIMITED	29/06/2020		22/07/2020	0	40,000
4012489430	019	CK TH0530010Z06 -	บริษัท ช.การช่าง จำกัด (มหาชน) CH. KARNCHANG PUBLIC COMPANY LIMITED	30/06/2020		06/08/2020	0	40,000
6019078541		ITV TH0668010000 -	บริษัท ไอทีวี จำกัด (มหาชน) ITV PUBLIC COMPANY LIMITED		10/07/2020	31/07/2020	150,000	0
4012489430	019	TMB TH0068010Z07 -	ธนาคารทหารไทย จำกัด (มหาชน) TMB BANK PUBLIC COMPANY LIMITED	09/07/2020		17/08/2020	0	170,000

602

เอกสารแนบท้ายหนังสือถึง สำนักงานเลขาธิการวุฒิสภา (ที่ กลพ.7856/2563)

TSD
Thailand Securities Depository

รายงานการถือหลักทรัพย์ ณ วันกำหนดให้สิทธิ/วันปิดสมุดทะเบียน
Report of Securities Holding on Record Date/Book Closing Date

วันที่พิมพ์ (Print Date) : 10/11/2020
หน้าที่ (Page): 2/4

ชื่อผู้ถือหลักทรัพย์ : นาย วุฒิพร เตี่ยวพานิช
Securities Holder Name
ที่อยู่ : 502/47 ซ.ประชาราษฎร์บำเพ็ญ 20 ถ.ประชาราษฎร์บำเพ็ญ แขวงสามเสนนอก เขตห้วยขวาง
Address กทม.

เลขอ้างอิง : 3101401347090
Reference No.
สัญชาติ : ไทย
Nationality

รับรองเอกสาร
สุรพงษ์
(นายสุรพงษ์ ฉันทญาณสิทธิ์)
ผู้ช่วยผู้อำนวยการ หัวหน้าส่วนบริการผู้ลงทุน

ข้อมูลเรียงตามวันที่ปิดสมุดทะเบียน
Order by Book Closing Date

ประเภทงาน : การปิดสมุดทะเบียนเพื่อสิทธิในการเข้าร่วมประชุม
Transaction Type : Book Closing for Shareholder's Voting/Meeting (XM)

เลขทะเบียนผู้ถือหลักทรัพย์ Securities Holder ID	บริษัทสมาชิกผู้ฝาก Participant *	ชื่อย่อหลักทรัพย์ Securities Symbol/ ISIN Code วันหมดอายุ (Expiration Date)	ชื่อหลักทรัพย์ Securities Name	วันกำหนดให้สิทธิ Record date	วันปิดสมุดทะเบียน Book Closing Date	วันที่ Date **	จำนวน (หุ้น/หน่วย) No. of Share/Unit(s)	
							ใบหลักทรัพย์ Securities Certificates	ไร้ใบหลักทรัพย์ Scripless
4012489430	019	TMB TH0068010Z07 -	ธนาคารทหารไทย จำกัด (มหาชน) TMB BANK PUBLIC COMPANY LIMITED	12/03/2020		29/04/2020	0	170,000
4012489430	019	CK TH0530010Z06 -	บริษัท ช.การช่าง จำกัด (มหาชน) CH. KARNCHANG PUBLIC COMPANY LIMITED	13/03/2020		29/04/2020	0	40,000
4012489430	019	PTTGC TH1074010006 -	บริษัท พีทีที โกลบอล เคมิคอล จำกัด (มหาชน) PTT GLOBAL CHEMICAL PUBLIC COMPANY LIMITED	05/05/2020		02/06/2020	0	30,000
4012489430	019	SPALI TH0371010Z05 -	บริษัท ศุภาลัย จำกัด (มหาชน) SUPALAI PUBLIC COMPANY LIMITED	26/05/2020		19/06/2020	0	30,000
4012489430	019	PSH TH7595010003 -	บริษัท พฤกษาโฮลดิ้ง จำกัด (มหาชน) PRUKSA HOLDING PUBLIC COMPANY LIMITED	29/05/2020		26/06/2020	0	30,000
4012489430	019	CPF TH0101A10Z01 -	บริษัท เจริญโภคภัณฑ์อาหาร จำกัด (มหาชน) CHAROEN POKPHAND FOODS PUBLIC COMPANY LIMITED	02/06/2020		24/06/2020	0	70,000
4012489430	019	BTS TH0221B10Z05 -	บริษัท บีทีเอส กรุ๊ป โฮลดิ้งส์ จำกัด (มหาชน) BTS GROUP HOLDINGS PUBLIC COMPANY LIMITED	16/06/2020		20/07/2020	0	120,000

603

เอกสารนี้ใช้ประกอบการขอใช้สิทธิ์ลงมติในการประชุมผู้ถือหุ้นสามัญประจำปี 2563 (ครั้งที่ 1/2563)

TSD
Thailand Securities Depository

รายการถือหลักทรัพย์ ณ วันกำหนดให้สิทธิ/วันปิดสมุดทะเบียน
Report of Securities Holding on Record Date/Book Closing Date

วันที่พิมพ์ (Print Date) : 10/11/2020
หน้าที่ (Page): 1/4

รับรองเอกสาร

ชื่อผู้ถือหลักทรัพย์ : นาย วุฒิพร เตี่ยวพานิช
Securities Holder Name

เลขอ้างอิง : 3101401347090
Reference No.

ที่อยู่ : 502/47 ซ.ประชาราษฎร์บำเพ็ญ 20 ถ.ประชาราษฎร์บำเพ็ญ แขวงสามเสนนอก เขตห้วยขวาง
Address กทม.

สัญชาติ : ไทย
Nationality

(นายสุรพงษ์ ฉันทญาณสิทธิ์)
ผู้ช่วยผู้อำนวยการ หัวหน้าส่วนบริการผู้ลงทุน

ข้อมูลเรียงตามวันที่ปิดสมุดทะเบียน
Order by Book Closing Date

ประเภทงาน : การปิดสมุดทะเบียนเพื่อสิทธิในการเข้าร่วมประชุม
Transaction Type: Book Closing for Shareholder's Voting/Meeting (XM)

เลขทะเบียนผู้ถือหลักทรัพย์ Securities Holder ID	บริษัทสมาชิกผู้ฝาก Participant *	ชื่อย่อหลักทรัพย์ Securities Symbol/ ISIN Code วันหมดอายุ (Expiration Date)	ชื่อหลักทรัพย์ Securities Name	วันกำหนดให้สิทธิ Record date	วันปิดสมุดทะเบียน Book Closing Date	วันที่ Date **	จำนวน (หุ้น/หน่วย) No. of Share/Unit(s)	
							ใบหลักทรัพย์ Securities Certificates	ไร้ใบหลักทรัพย์ Scripless
4012489430	019	PTTGC TH1074010006 -	บริษัท พีทีที โกลบอล เคมิคอล จำกัด (มหาชน) PTT GLOBAL CHEMICAL PUBLIC COMPANY LIMITED	02/03/2020		09/04/2020	0	30,000
4012489430	019	CPF TH0101A10Z01 -	บริษัท เจริญโภคภัณฑ์อาหาร จำกัด (มหาชน) CHAROEN POKPHAND FOODS PUBLIC COMPANY LIMITED	09/03/2020		20/04/2020	0	70,000
6019078541		ITV TH0668010000 -	บริษัท ไอทีวี จำกัด (มหาชน) ITV PUBLIC COMPANY LIMITED		12/03/2020	02/04/2020	150,000	0
4012489430	019	SPALI TH0371010Z05 -	บริษัท ศุภาลัย จำกัด (มหาชน) SUPALAI PUBLIC COMPANY LIMITED	11/03/2020		21/04/2020	0	30,000
4012489430	019	AAV TH3437010004 -	บริษัท เอเชีย เอวิเอชั่น จำกัด (มหาชน) ASIA AVIATION PUBLIC COMPANY LIMITED	12/03/2020		23/04/2020	0	40,000
4012489430	019	KTB TH0150010Z03 -	ธนาคารกรุงไทย จำกัด (มหาชน) KRUNG THAI BANK PUBLIC COMPANY LIMITED	12/03/2020		09/04/2020	0	20,000
4012489430	019	PSH TH7595010003 -	บริษัท พฤกษา โฮลดิ้ง จำกัด (มหาชน) PRUKSA HOLDING PUBLIC COMPANY LIMITED	12/03/2020		29/04/2020	0	30,000

604

เอกสารนี้ใช้ประกอบการประชุมผู้ถือหุ้นของบริษัทฯ สำนักงานใหญ่ ครั้งที่ 1/2563 (ลงทะเบียน 7 ก.ค. 2563)

TSD
Thailand Securities Depository

[redacted]านการถือหลักทรัพย์ ณ วันกำหนดให้สิทธิ/วันปิดสมุดทะเบี[redacted]

Report of Securities Holding on Record Date/Book Closing Date

วันที่พิมพ์ (Print Date) : 10/11/2020
หน้าที่ (Page): 1/1

ชื่อผู้ถือหลักทรัพย์ : นาย เทพรัตน์ พิมลเสถียร
Securities Holder Name

เลขอ้างอิง : 3100904733045
Reference No.

รับรองเอกสาร
(นายสุรพงษ์ ฉันทญาณสิทธิ์)
ผู้ช่วยผู้อำนวยการ หัวหน้าส่วนบริการผู้ลงทุน

ที่อยู่ : 271 หมู่บ้านเอื้อสุข ซอยจัดสรรเอื้อวัฒนสกุล(ซอย18) ถนนพัฒนาการ58 แขวงพัฒนาการ เขตสวนหลวง กรุงเทพมหานคร
Address

สัญชาติ : ไทย
Nationality

ข้อมูลเรียงตามวันที่ปิดสมุดทะเบียน
Order by Book Closing Date

ประเภทงาน : การปิดสมุดทะเบียนเพื่อสิทธิในการรับปันผล
Transaction Type : Book Closing for Dividend Payment (XD)

เลขทะเบียนผู้ถือหลักทรัพย์ Securities Holder ID	บริษัทสมาชิกผู้ฝาก Participant *	ชื่อย่อหลักทรัพย์ Securities Symbol/ ISIN Code วันหมดอายุ (Expiration Date)	ชื่อหลักทรัพย์ Securities Name	วันกำหนดให้สิทธิ Record date	วันปิดสมุดทะเบียน Book Closing Date	วันที่ Date **	จำนวน (หุ้น/หน่วย) No. of Share/Unit(s) ใบหลักทรัพย์ Securities Certificates	ไร้ใบหลักทรัพย์ Scripless
4030625743	011	EGCO TH0465010005 -	บริษัท ผลิตไฟฟ้า จำกัด (มหาชน) ELECTRICITY GENERATING PUBLIC COMPANY LIMITED	03/09/2020		17/09/2020	0	5,000

ออกให้ ณ วันที่ / Issued on 10/11/2020
บริษัท ศูนย์รับฝากหลักทรัพย์ (ประเทศไทย) จำกัด
Thailand Securities Depository Co., Ltd.

บริษัทสมาชิกผู้ฝาก (Participant)

011 บริษัทหลักทรัพย์ กสิกรไทย จำกัด (มหาชน)

* วันที่ (Date)

XD : วันที่จ่ายปันผล (Payment Date)

ข้าชี้แจงเอกสาร ข้อมูลการถือครองหลักทรัพย์ในรายงานนี้เป็นข้อมูลของบริษัทผู้ออกหลักทรัพย์ที่มอบหมายให้ บริษัท ศูนย์รับฝากหลักทรัพย์ (ประเทศไทย) จำกัด ("TSD") เป็นนายทะเบียนหลักทรัพย์ โดยเป็นข้อมูลของผู้ถือหลักทรัพย์ ณ วันกำหนดให้สิทธิ/วันปิดสมุดทะเบียนที่ระบุไว้ในรายงานนี้เท่านั้น ทั้งนี้ TSD ไม่มีข้อมูลการถือครองหลักทรัพย์ของผู้ถือหลักทรัพย์ที่ฝากไว้กับบริษัทสมาชิกผู้ฝากหลักทรัพย์ในวันอื่นที่ไม่ใช่วันกำหนดให้สิทธิ/วันปิดสมุดทะเบียนตามที่ระบุไว้ในรายงานนี้ (ไม่ว่าจะเป็นช่วงก่อนหรือหลังวันดังกล่าว) ซึ่งหากประสงค์จะตรวจสอบข้อมูลการถือครองหลักทรัพย์ของผู้ถือหลักทรัพย์ในวันอื่นที่ไม่ใช่วันกำหนดให้สิทธิ/วันปิดสมุดทะเบียนตามที่ระบุไว้ในรายงานนี้ โปรดติดต่อบริษัทสมาชิกผู้ฝากหลักทรัพย์ (โบรกเกอร์/คัสโตเดียน) ที่ผู้ถือหลักทรัพย์ได้ฝากหลักทรัพย์ไว้

End of report

เอกสารแนบท้ายหนังสือถึง สำนักงานเลขาธิการวุฒิสภา (ที่ ทลฝ.7856/2563)

605

TSD
Thailand Securities Depository

รายงานการถือหลักทรัพย์ ณ วันกำหนดให้สิทธิ/วันปิดสมุดทะเบียน
Report of Securities Holding on Record Date/Book Closing Date

วันที่พิมพ์ (Print Date) : 10/11/2020
หน้าที่ (Page): 1/1

ชื่อผู้ถือหลักทรัพย์ : นาย ณรงค์ เชียดเตร
Secunties Holder Name

ที่อยู่ : 244/70 ม.1 ซ.ราษฎร์อุทิศ34 ถ.ราษฎร์อุทิศ แขวงแสนแสบ เขตมีนบุรี กทม.
Address

เลขอ้างอิง : 3920400514296
Reference No.

สัญชาติ : ไทย
Nationality

ข้อมูลเรียงตามวันที่ปิดสมุดทะเบียน
Order by Book Closing Date

ประเภทงาน : ปิดสมุดทะเบียนเพื่อให้สิทธิการจองซื้อหุ้นกับกลุ่มผู้ถือหุ้นเดิม
Transaction Type : Book Closing for Right offering (XR)

เลขทะเบียนผู้ถือหลักทรัพย์ Securities Holder ID	บริษัทสมาชิกผู้ฝาก Participant *	ชื่อย่อหลักทรัพย์ Securities Symbol/ ISIN Code วันหมดอายุ (Expiration Date)	ชื่อหลักทรัพย์ Securities Name	วันกำหนดให้สิทธิ Record date	วันปิดสมุดทะเบียน Book Closing Date	วันที่ Date **	จำนวน (หุ้น/หน่วย) No. of Share/Unit(s)	
							ใบหลักทรัพย์ Securities Certificates	ไร้ใบหลักทรัพย์ Scripless
4042212578	019	MAX TH0546010Y03 -	บริษัท แมกซ์ เมทัล คอร์ปอเรชั่น จำกัด (มหาชน) MAX METAL CORPORATION PUBLIC COMPANY LIMITED	29/06/2020		28/08/2020	0	4,200,000

ออกให้ ณ วันที่ / Issued on 10/11/2020
บริษัท ศูนย์รับฝากหลักทรัพย์ (ประเทศไทย) จำกัด
Thailand Securities Depository Co., Ltd.

บริษัทสมาชิกผู้ฝาก (Participant)

019 บริษัทหลักทรัพย์ หยวนต้า (ประเทศไทย) จำกัด

วันที่ (Date)

XR : วันที่วันแรกในการจองซื้อ (First date of Right Offering)

ข้อมูลการถือครองหลักทรัพย์ในรายงานนี้เป็นข้อมูลของบริษัทผู้ออกหลักทรัพย์ที่มีอยู่ในวันนี้ บริษัท ศูนย์รับฝากหลักทรัพย์ (ประเทศไทย) จำกัด ("TSD") เป็นนายทะเบียนหลักทรัพย์ โดยเป็นข้อมูลของผู้ถือหลักทรัพย์ ณ วันกำหนดให้สิทธิ/วันปิดสมุดทะเบียนที่ระบุไว้ในรายงานนี้เท่านั้น ทั้งนี้ TSD ไม่มีข้อมูลการถือครองหลักทรัพย์ของผู้ถือหลักทรัพย์ที่ฝากไว้กับบริษัทสมาชิกผู้ฝากหลักทรัพย์ในวันอื่นที่ไม่ใช่วันกำหนดให้สิทธิ/วันปิดสมุดทะเบียนตามที่ระบุไว้ในรายงานนี้ (ไม่ว่าจะเป็นช่วงก่อนหรือหลังวันดังกล่าว) ซึ่งหากประสงค์จะตรวจสอบข้อมูลการถือครองหลักทรัพย์ของผู้ถือหลักทรัพย์ในวันอื่นที่ไม่ใช่วันกำหนดให้สิทธิ/วันปิดสมุดทะเบียนตามที่ระบุไว้ในรายงานนี้ โปรดติดต่อบริษัทสมาชิกผู้ฝากหลักทรัพย์ (โบรกเกอร์/คัสโตเดียน) ที่ผู้ถือหลักทรัพย์ได้ฝากหลักทรัพย์ไว้

End of repon

909

รับรองเอกสาร
สุรพงษ์
(นายสุรพงษ์ ฉันทญาณสิทธิ์)
ผู้ช่วยผู้อำนวยการ หัวหน้าส่วนบริการผู้ลงทุน

เอกสารแนบท้ายหนังสือยืนยัน สำนักงานสาขาที่การวิเคราะห์สา (ที่ ลพ.765/2563)

TSD
Thailand Securities Depository

รายงานการถือหลักทรัพย์ ณ วันกำหนดให้สิทธิ/วันปิดสมุดทะเบียน
Report of Securities Holding on Record Date/Book Closing Date

วันที่พิมพ์ (Print Date) : 10/11/2020
หน้าที่ (Page): 3/3

รับรองเอกสาร

(นายสุรพงษ์ ฉันทญาณสิทธิ์)
ผู้ช่วยผู้อำนวยการ หัวหน้าส่วนบริการผู้ลงทุน

ชื่อผู้ถือหลักทรัพย์ : นาย ณรงค์ เชียดเตช
Securities Holder Name

ที่อยู่ : 244/70 ม.1 ซ.ราษฎร์อุทิศ34 ถ.ราษฎร์อุทิศ แขวงแสนแสบ เขตมีนบุรี กทม.
Address

เลขอ้างอิง : 3920400514296
Reference No.

สัญชาติ : ไทย
Nationality

ข้อมูลเรียงตามวันที่ปิดสมุดทะเบียน
Order by Book Closing Date

ประเภทงาน : การปิดสมุดทะเบียนเพื่อสิทธิในการรับปันผล
Transaction Type : Book Closing for Dividend Payment (XD)

เลขทะเบียนผู้ถือหลักทรัพย์ Securities Holder ID	บริษัทสมาชิกผู้ฝาก Participant *	ชื่อย่อหลักทรัพย์ Securities Symbol/ ISIN Code วันหมดอายุ (Expiration Date)	ชื่อหลักทรัพย์ Securities Name	วันกำหนดให้สิทธิ Record date	วันปิดสมุดทะเบียน Book Closing Date	วันที่ Date **	จำนวน (หุ้น/หน่วย) No. of Share/Unit(s)	
							ใบหลักทรัพย์ Securities Certificates	ไร้ใบหลักทรัพย์ Scripless
4042212578	019	BANPU TH0148A10Z06	บริษัท บ้านปู จำกัด (มหาชน) BANPU PUBLIC COMPANY LIMITED	11/09/2020		25/09/2020	0	10,000

ออกให้ ณ วันที่ / Issued on 10/11/2020
บริษัท ศูนย์รับฝากหลักทรัพย์ (ประเทศไทย) จำกัด
Thailand Securities Depository Co., Ltd.

บริษัทสมาชิกผู้ฝาก (Participant)

019 บริษัทหลักทรัพย์ หยวนต้า (ประเทศไทย) จำกัด

* วันที่ (Date)

XD : วันที่จ่ายปันผล (Payment Date)

คำชี้แจงเอกสาร ข้อมูลการถือครองหลักทรัพย์ในรายงานนี้เป็นข้อมูลของบริษัทผู้ออกหลักทรัพย์ที่มอบหมายให้ บริษัท ศูนย์รับฝากหลักทรัพย์ (ประเทศไทย) จำกัด ("TSD") เป็นนายทะเบียนหลักทรัพย์ โดยเป็นข้อมูลของผู้ถือหลักทรัพย์ ณ วันกำหนดให้สิทธิ/วันปิดสมุดทะเบียนที่ระบุไว้ในรายงานนี้เท่านั้น ทั้งนี้ TSD ไม่มีข้อมูลการถือครองหลักทรัพย์ของผู้ถือหลักทรัพย์ที่ฝากไว้กับบริษัทสมาชิกผู้ฝากหลักทรัพย์ในวันอื่นที่ไม่ใช่วันกำหนดให้สิทธิ/วันปิดสมุดทะเบียนตามที่ระบุไว้ในรายงานนี้ (ไม่ว่าจะเป็นช่วงก่อนหรือหลังวันดังกล่าว) ซึ่งหากประสงค์จะตรวจสอบข้อมูลการถือครองหลักทรัพย์ของผู้ถือหลักทรัพย์ในวันอื่นที่ไม่ใช่วันกำหนดให้สิทธิ/วันปิดสมุดทะเบียนตามที่ระบุไว้ในรายงานนี้ โปรดติดต่อบริษัทสมาชิกผู้ฝากหลักทรัพย์ (โบรกเกอร์/คัสโตเดียน) ที่ผู้ถือหลักทรัพย์ได้ฝากหลักทรัพย์ไว้

End of report

เอกสารแนบท้ายหนังสือยืนยัน สำนักงานสหกรณ์จังหวัดสุราษฎร์ธานี (ที่ สธ.185/2563)

409

TSD
Thailand Securities Depository

[redacted]านการถือหลักทรัพย์ ณ วันกำหนดให้สิทธิ/วันปิดสมุดทะเบี[redacted]

Report of Securities Holding on Record Date/Book Closing Date

วันที่พิมพ์ (Print Date) : 10/11/2020
หน้าที่ (Page): 2/3

รับรองเอกสาร

ชื่อผู้ถือหลักทรัพย์ : นาย ณรงค์ เชียดเดช
Securities Holder Name

ที่อยู่ : 244/70 ม.1 ซ.ราษฎร์อุทิศ34 ถ.ราษฎร์อุทิศ แขวงแสนแสบ เขตมีนบุรี กทม.
Address

ข้อมูลเรียงตามวันที่ปิดสมุดทะเบียน
Order by Book Closing Date

เลขอ้างอิง : 3920400514296
Reference No.

สัญชาติ : ไทย
Nationality

ประเภทงาน : การปิดสมุดทะเบียนเพื่อสิทธิในการรับปันผล
Transaction Type : Book Closing for Dividend Payment (XD)

(นายสุรพงษ์ ฉันทญาณสิทธิ์)
ผู้ช่วยผู้อำนวยการ หัวหน้าส่วนบริการผู้ลงทุน

เลขทะเบียนผู้ถือหลักทรัพย์ Securities Holder ID	บริษัทสมาชิกผู้ฝาก Participant *	ชื่อย่อหลักทรัพย์ Securities Symbol/ ISIN Code วันหมดอายุ (Expiration Date)	ชื่อหลักทรัพย์ Securities Name	วันกำหนดให้สิทธิ Record date	วันปิดสมุดทะเบียน Book Closing Date	วันที่ Date **	จำนวน (หุ้น/หน่วย) No. of Share/Unit(s) ใบหลักทรัพย์ Securities Certificates	ไร้ใบหลักทรัพย์ Scripless
4042212578	019	LHFG TH1019010Y00 -	บริษัท แอล เอช ไฟแนนซ์เชียล กรุ๊ป จำกัด (มหาชน) LH FINANCIAL GROUP PUBLIC COMPANY LIMITED	05/05/2020		20/05/2020	0	51,666
4042212578	019	LST TH0574010Z04 -	บริษัท ล่ำสูง (ประเทศไทย) จำกัด (มหาชน) LAM SOON (THAILAND) PUBLIC COMPANY LIMITED	07/05/2020		22/05/2020	0	25,500
4042212578	019	UPOIC TH0227010Z09 -	บริษัท สหอุตสาหกรรมน้ำมันปาล์ม จำกัด (มหาชน) UNITED PALM OIL INDUSTRY PUBLIC COMPANY LIMITED	07/05/2020		22/05/2020	0	6,000
4042212578	019	KGI TH0171B10Z05 -	บริษัทหลักทรัพย์ เคจีไอ (ประเทศไทย) จำกัด (มหาชน) KGI SECURITIES (THAILAND) PUBLIC COMPANY LIMITED.	21/05/2020		05/06/2020	0	25,000
4042212578	019	TFG TH6717010008 -	บริษัท ไทยฟู้ดส์ กรุ๊ป จำกัด (มหาชน) THAIFOODS GROUP PUBLIC COMPANY LIMITED	26/08/2020		09/09/2020	0	30,000
4042212578	019	AJ TH0214010Z07 -	บริษัท เอ.เจ. พลาสท์ จำกัด (มหาชน) A.J. PLAST PUBLIC COMPANY LIMITED	28/08/2020		10/09/2020	0	20,000

เอกสารแนบท้ายหนังสือถึง สำนักงานเลขาธิการวุฒิสภา (ที่ พลพ.7850/2563)

TSD
Thailand Securities Depository

รายงานการถือหลักทรัพย์ ณ วันกำหนดให้สิทธิ/วันปิดสมุดทะเบียน
Report of Securities Holding on Record Date/Book Closing Date

วันที่พิมพ์ (Print Date) : 10/11/2020
หน้าที่ (Page): 1/3

รับรองเอกสาร

ชื่อผู้ถือหลักทรัพย์ : นาย ณรงค์ เชียดเดช
Securities Holder Name

ที่อยู่ : 244/70 ม.1 ซ.ราษฎร์อุทิศ34 ถ.ราษฎร์อุทิศ แขวงแสนแสบ เขตมีนบุรี กทม.
Address

ข้อมูลเรียงตามวันที่ปิดสมุดทะเบียน
Order by Book Closing Date

เลขอ้างอิง : 3920400514296
Reference No.

สัญชาติ : ไทย
Nationality

(นายสุรพงษ์ ฉันทญาณสิทธิ์)
ผู้ช่วยผู้อำนวยการ หัวหน้าส่วนบริการผู้ลงทุน

ประเภทงาน : การปิดสมุดทะเบียนเพื่อสิทธิในการรับปันผล
Transaction Type : Book Closing for Dividend Payment (XD)

เลขทะเบียนผู้ถือหลักทรัพย์ Securities Holder ID	บริษัทสมาชิกผู้ฝาก Participant *	ชื่อย่อหลักทรัพย์ Securities Symbol/ ISIN Code วันหมดอายุ (Expiration Date)	ชื่อหลักทรัพย์ Securities Name	วันกำหนดให้สิทธิ Record date	วันปิดสมุดทะเบียน Book Closing Date	วันที่ Date **	จำนวน (หุ้น/หน่วย) No. of Share/Unit(s)	
							ใบหลักทรัพย์ Securities Certificates	ไร้ใบหลักทรัพย์ Scripless
4042212578	019	AJ TH0214010Z07 -	บริษัท เอ.เจ. พลาสท์ จำกัด (มหาชน) A.J. PLAST PUBLIC COMPANY LIMITED	06/03/2020		24/04/2020	0	20,000
4042212578	019	TFG TH6717010008 -	บริษัท ไทยฟู้ดส์ กรุ๊ป จำกัด (มหาชน) THAIFOODS GROUP PUBLIC COMPANY LIMITED	17/03/2020		10/04/2020	0	30,000
4042212578	019	PATO TH0532010Z02 -	บริษัท พาโตเคมีอุตสาหกรรม จำกัด (มหาชน) PATO CHEMICAL INDUSTRY PUBLIC COMPANY LIMITED	20/03/2020		17/04/2020	0	10,000
4042212578	019	TFG TH6717010008 -	บริษัท ไทยฟู้ดส์ กรุ๊ป จำกัด (มหาชน) THAIFOODS GROUP PUBLIC COMPANY LIMITED	08/04/2020		22/04/2020	0	30,000
4042212578	019	KTB TH0150010Z03 -	ธนาคารกรุงไทย จำกัด (มหาชน) KRUNG THAI BANK PUBLIC COMPANY LIMITED	09/04/2020		23/04/2020	0	5,000
4042212578	019	BANPU TH0148A10Z06 -	บริษัท บ้านปู จำกัด (มหาชน) BANPU PUBLIC COMPANY LIMITED	16/04/2020		30/04/2020	0	10,000
4042212578	019	TISCO TH0999010Z03 -	บริษัท ทิสโก้ไฟแนนเชียลกรุ๊ป จำกัด (มหาชน) TISCO FINANCIAL GROUP PUBLIC COMPANY LIMITED	28/04/2020		08/05/2020	0	1,100

609

เอกสารนี้ปลอดภัยในการใช้งาน สำนักงานคณะกรรมการกำกับหลักทรัพย์และตลาดหลักทรัพย์ (ก.ล.ต.) 16/3/2563

TSD
Thailand Securities Depository

[redacted]านการถือหลักทรัพย์ ณ วันกำหนดให้สิทธิ/วันปิดสมุดทะเบี[redacted]

Report of Securities Holding on Record Date/Book Closing Date

วันที่พิมพ์ (Print Date) : 10/11/2020
หน้าที่ (Page): 4/4

ชื่อผู้ถือหลักทรัพย์ . นาย ณรงค์ เขียดเดช
Securities Holder Name
ที่อยู่ : 244/70 ม.1 ซ.ราษฎร์อุทิศ34 ถ.ราษฎร์อุทิศ แขวงแสนแสบ เขตมีนบุรี กทม.
Address

เลขอ้างอิง : 3920400514296
Reference No.
สัญชาติ : ไทย
Nationality

รับรองเอกสาร
(นายสุรพงษ์ ฉันทญาณสิทธิ์)
ผู้ช่วยผู้อำนวยการ หัวหน้าส่วนบริการผู้ลงทุน

ข้อมูลเรียงตามวันที่ปิดสมุดทะเบียน
Order by Book Closing Date

ประเภทงาน : การปิดสมุดทะเบียนเพื่อสิทธิในการเข้าร่วมประชุม
Transaction Type : Book Closing for Shareholder's Voting/Meeting (XM)

เลขทะเบียนผู้ถือหลักทรัพย์ Securities Holder ID	บริษัทสมาชิกผู้ฝาก Participant *	ชื่อย่อหลักทรัพย์ Securities Symbol/ ISIN Code วันหมดอายุ (Expiration Date)	ชื่อหลักทรัพย์ Securities Name	วันกำหนดให้สิทธิ Record date	วันปิดสมุดทะเบียน Book Closing Date	วันที่ Date **	จำนวน (หุ้น/หน่วย) No. of Share/Unit(s)	
							ใบหลักทรัพย์ Securities Certificates	ไร้ใบหลักทรัพย์ Scripless
4042212578	019	TFG TH6717010008 -	บริษัท ไทยฟู้ดส์ กรุ๊ป จำกัด (มหาชน) THAIFOODS GROUP PUBLIC COMPANY LIMITED	03/07/2020		07/08/2020	0	30,000
4042212578	019	KGI TH0171B10Z05 -	บริษัทหลักทรัพย์ เคจีไอ (ประเทศไทย) จำกัด (มหาชน) KGI SECURITIES (THAILAND) PUBLIC COMPANY LIMITED.	02/09/2020		22/09/2020	0	25,000

ออกให้ ณ วันที่ / Issued on 10/11/2020
บริษัท ศูนย์รับฝากหลักทรัพย์ (ประเทศไทย) จำกัด
Thailand Securities Depository Co., Ltd.

บริษัทสมาชิกผู้ฝาก (Participant)

019 บริษัทหลักทรัพย์ หยวนต้า (ประเทศไทย) จำกัด

* วันที่ (Date)

XM : วันที่ประชุม (Meeting Date)

คำชี้แจงเอกสาร ข้อมูลการถือครองหลักทรัพย์ในรายงานนี้เป็นข้อมูลของบริษัทผู้ออกหลักทรัพย์ที่มอบหมายให้ บริษัท ศูนย์รับฝากหลักทรัพย์ (ประเทศไทย) จำกัด ("TSD") เป็นนายทะเบียนหลักทรัพย์ โดยเป็นข้อมูลของผู้ถือหลักทรัพย์ ณ วันกำหนดให้สิทธิ/วันปิดสมุดทะเบียนที่ระบุไว้ในรายงานนี้เท่านั้น ทั้งนี้ TSD ไม่มีข้อมูลการถือครองหลักทรัพย์ของผู้ถือหลักทรัพย์ที่ฝากไว้กับบริษัทสมาชิกผู้ฝากหลักทรัพย์ในวันอื่นที่ไม่ใช่วันกำหนดให้สิทธิ/วันปิดสมุดทะเบียนตามที่ระบุไว้ในรายงานนี้ (ไม่ว่าจะเป็นช่วงก่อนหรือหลังวันดังกล่าว) ซึ่งหากประสงค์จะตรวจสอบข้อมูลการถือครองหลักทรัพย์ของผู้ถือหลักทรัพย์ในวันอื่นที่ไม่ใช่วันกำหนดให้สิทธิ/วันปิดสมุดทะเบียนตามที่ระบุไว้ในรายงานนี้ โปรดติดต่อบริษัทสมาชิกผู้ฝากหลักทรัพย์ (โบรกเกอร์/คัสโตเดียน) ที่ผู้ถือหลักทรัพย์ได้ฝากหลักทรัพย์ไว้

End of report

เอกสารแนบท้ายหนังสือถึง สำนักงานเลขาธิการวุฒิสภา (ที่ กลม.7856/2563)

TSD
Thailand Securities Depository

[redacted]นการถือหลักทรัพย์ ณ วันกำหนดให้สิทธิ/วันปิดสมุดทะเบี[redacted]

Report of Securities Holding on Record Date/Book Closing Date

วันที่พิมพ์ (Print Date) : 10/11/2020
หน้าที่ (Page): 3/4

รับรองเอกสาร

ชื่อผู้ถือหลักทรัพย์ : นาย ณรงค์ เขียดเดช
Securities Holder Name

เลขอ้างอิง : 3920400514296
Reference No.

ที่อยู่ : 244/70 ม.1 ซ.ราษฎร์อุทิศ34 ถ.ราษฎร์อุทิศ แขวงแสนแสบ เขตมีนบุรี กทม.
Address

สัญชาติ : ไทย
Nationality

(นายสุรพงษ์ ฉันทญาณสิทธิ์)
ผู้ช่วยผู้อำนวยการ หัวหน้าส่วนบริการผู้ลงทุน

ข้อมูลเรียงตามวันที่ปิดสมุดทะเบียน
Order by Book Closing Date

ประเภทงาน : การปิดสมุดทะเบียนเพื่อสิทธิในการเข้าร่วมประชุม
Transaction Type : Book Closing for Shareholder's Voting/Meeting (XM)

เลขทะเบียนผู้ถือหลักทรัพย์ Securities Holder ID	บริษัทสมาชิกผู้ฝาก Participant *	ชื่อย่อหลักทรัพย์ Securities Symbol/ ISIN Code วันหมดอายุ (Expiration Date)	ชื่อหลักทรัพย์ Securities Name	วันกำหนดให้สิทธิ Record date	วันปิดสมุดทะเบียน Book Closing Date	วันที่ Date **	จำนวน (หุ้น/หน่วย) No. of Share/Unit(s) ใบหลักทรัพย์ Securities Certificates	ไร้ใบหลักทรัพย์ Scripless
4042212578	019	BANPU TH0148A10Z06 -	บริษัท บ้านปู จำกัด (มหาชน) BANPU PUBLIC COMPANY LIMITED	15/05/2020		19/06/2020	0	10,000
4042212578	019	MAX TH0546010Y03 -	บริษัท แมกซ์ เมทัล คอร์ปอเรชั่น จำกัด (มหาชน) MAX METAL CORPORATION PUBLIC COMPANY LIMITED	22/05/2020		19/06/2020	0	4,200,000
4042212578	019	LHFG TH1019010Y00 -	บริษัท แอล เอช ไฟแนนซ์เชียล กรุ๊ป จำกัด (มหาชน) LH FINANCIAL GROUP PUBLIC COMPANY LIMITED	28/05/2020		15/06/2020	0	51,666
4042212578	019	TISCO TH0999010Z03 -	บริษัท ทิสโก้ไฟแนนเชียลกรุ๊ป จำกัด (มหาชน) TISCO FINANCIAL GROUP PUBLIC COMPANY LIMITED	04/06/2020		26/06/2020	0	1,100
4042212578	019	PATO TH0532010Z02 -	บริษัท พาโตเคมีอุตสาหกรรม จำกัด (มหาชน) PATO CHEMICAL INDUSTRY PUBLIC COMPANY LIMITED	08/06/2020		21/07/2020	0	10,000
4042212578	019	AJ TH0214010Z07 -	บริษัท เอ.เจ. พลาสท์ จำกัด (มหาชน) A.J. PLAST PUBLIC COMPANY LIMITED	11/06/2020		17/07/2020	0	20,000
4042212578	019	KTB TH0150010Z03 -	ธนาคารกรุงไทย จำกัด (มหาชน) KRUNG THAI BANK PUBLIC COMPANY LIMITED	24/06/2020		10/07/2020	0	5,000

เอกสารแนบท้ายหนังสือถึง สำนักงานเลขาธิการวุฒิสภา (ที่ กลผ.7650/2563)

611

TSD
Thailand Securities Depository

[redacted]านการถือหลักทรัพย์ ณ วันกำหนดให้สิทธิ/วันปิดสมุดทะเบี[redacted]

Report of Securities Holding on Record Date/Book Closing Date

วันที่พิมพ์ (Print Date) : 10/11/2020
หน้าที่ (Page): 2/4

รับรองเอกสาร

ชื่อผู้ถือหลักทรัพย์ : นาย ณรงค์ เชียดเดช
Securities Holder Name

เลขอ้างอิง : 3920400514296
Reference No.

ที่อยู่ : 244/70 ม.1 ซ.ราษฎร์อุทิศ34 ถ.ราษฎร์อุทิศ แขวงแสนแสบ เขตมีนบุรี กทม.
Address

สัญชาติ : ไทย
Nationality

(นายสุรพงษ์ ฉันทญาณสิทธิ์)
ผู้ช่วยผู้อำนวยการ หัวหน้าส่วนบริการผู้ลงทุน

ข้อมูลเรียงตามวันที่ปิดสมุดทะเบียน
Order by Book Closing Date

ประเภทงาน : การปิดสมุดทะเบียนเพื่อสิทธิในการเข้าร่วมประชุม
Transaction Type : Book Closing for Shareholder's Voting/Meeting (XM)

เลขทะเบียนผู้ถือหลักทรัพย์ Securities Holder ID	บริษัทสมาชิกผู้ฝาก Participant *	ชื่อย่อหลักทรัพย์ Securities Symbol/ ISIN Code วันหมดอายุ (Expiration Date)	ชื่อหลักทรัพย์ Securities Name	วันกำหนดให้สิทธิ Record date	วันปิดสมุดทะเบียน Book Closing Date	วันที่ Date **	จำนวน (หุ้น/หน่วย) No. of Share/Unit(s) ใบหลักทรัพย์ Securities Certificates	ไร้ใบหลักทรัพย์ Scripless
4042212578	019	TFG TH6717010008 -	บริษัท ไทยฟู้ดส์ กรุ๊ป จำกัด (มหาชน) THAIFOODS GROUP PUBLIC COMPANY LIMITED	11/03/2020		20/04/2020	0	30,000
4042212578	019	KTB TH0150010Z03 -	ธนาคารกรุงไทย จำกัด (มหาชน) KRUNG THAI BANK PUBLIC COMPANY LIMITED	12/03/2020		09/04/2020	0	5,000
4042212578	019	MAX TH0546010Y03 -	บริษัท แมกซ์ เมทัล คอร์ปอเรชั่น จำกัด (มหาชน) MAX METAL CORPORATION PUBLIC COMPANY LIMITED	12/03/2020		03/04/2020	0	4,200,000
4042212578	019	LHFG TH1019010Y00 -	บริษัท แอล เอช ไฟแนนซ์เชียล กรุ๊ป จำกัด (มหาชน) LH FINANCIAL GROUP PUBLIC COMPANY LIMITED	13/03/2020		27/04/2020	0	51,666
4042212578	019	PATO TH0532010Z02 -	บริษัท พาโตเคมีอุตสาหกรรม จำกัด (มหาชน) PATO CHEMICAL INDUSTRY PUBLIC COMPANY LIMITED	20/03/2020		23/04/2020	0	10,000
4042212578	019	NUSA TH0305B10Z04 -	บริษัท ณุศาศิริ จำกัด (มหาชน) NUSASIRI PUBLIC COMPANY LIMITED	27/03/2020		30/04/2020	0	100,000
4042212578	019	NUSA TH0305B10Z04 -	บริษัท ณุศาศิริ จำกัด (มหาชน) NUSASIRI PUBLIC COMPANY LIMITED	11/05/2020		02/06/2020	0	100,000

เอกสารแนบท้ายหนังสือยิ่ง สำนักงานเลขาธิการวุฒิสภา (ที่ กลผ.7850/2563)

TSD
Thailand Securities Depository

รายงานการถือหลักทรัพย์ ณ วันกำหนดให้สิทธิ/วันปิดสมุดทะเบียน
Report of Securities Holding on Record Date/Book Closing Date

วันที่พิมพ์ (Print Date) : 09/11/2020
หน้าที่ (Page): 1/1

ชื่อผู้ถือหลักทรัพย์ : พันเอก สุรใจ จิตต์แจ้ง
Securities Holder Name

ที่อยู่ : 230 ซ.ปตอ.1 ถนนแจ้งวัฒนะ แขวงทุ่งสองห้อง เขตหลักสี่ กรุงเทพฯ
Address

เลขอ้างอิง : 3100101085846
Reference No.

สัญชาติ : ไทย
Nationality

ข้อมูลเรียงตามวันที่ปิดสมุดทะเบียน
Order by Book Closing Date

ประเภทงาน : การปิดสมุดทะเบียนเพื่อสิทธิในการรับปันผล
Transaction Type : Book Closing for Dividend Payment (XD)

รับรองเอกสาร

(นายสุรพงษ์ ฉันทญาณสิทธิ์)
ผู้ช่วยผู้อำนวยการ หัวหน้าส่วนบริการผู้ลงทุน

เลขทะเบียนผู้ถือหลักทรัพย์ Securities Holder ID	บริษัทสมาชิกผู้ฝาก Participant *	ชื่อย่อหลักทรัพย์ Securities Symbol/ ISIN Code วันหมดอายุ (Expiration Date)	ชื่อหลักทรัพย์ Securities Name	วันกำหนดให้สิทธิ Record date	วันปิดสมุดทะเบียน Book Closing Date	วันที่ Date **	จำนวน (หุ้น/หน่วย) No. of Share/Unit(s)	
							ใบหลักทรัพย์ Securities Certificates	ไร้ใบหลักทรัพย์ Scripless
6011412678		TKS TH0749A10Z09 -	บริษัท ที.เค.เอส. เทคโนโลยี จำกัด (มหาชน) T.K.S. TECHNOLOGIES PUBLIC COMPANY LIMITED	20/03/2020		08/05/2020	6,388	0
6011412678		TKS TH0749A10Z09 -	บริษัท ที.เค.เอส. เทคโนโลยี จำกัด (มหาชน) T.K.S. TECHNOLOGIES PUBLIC COMPANY LIMITED	28/08/2020		10/09/2020	6,388	0

ออกให้ ณ วันที่ / Issued on 09/11/2020
บริษัท ศูนย์รับฝากหลักทรัพย์ (ประเทศไทย) จำกัด
Thailand Securities Depository Co., Ltd.

บริษัทสมาชิกผู้ฝาก (Participant)

613

** วันที่ (Date)
XD : วันที่จ่ายปันผล (Payment Date)

ข้อสงวนเอกสาร ข้อมูลการถือครองหลักทรัพย์ในรายงานนี้เป็นข้อมูลของบริษัทผู้ออกหลักทรัพย์ที่ได้มอบหมายให้ บริษัท ศูนย์รับฝากหลักทรัพย์ (ประเทศไทย) จำกัด ("TSD") เป็นนายทะเบียนหลักทรัพย์ โดยเป็นข้อมูลของผู้ถือหลักทรัพย์ ณ วันกำหนดให้สิทธิ/วันปิดสมุดทะเบียนที่ระบุไว้ในรายงานนี้เท่านั้น ทั้งนี้ TSD ไม่มีข้อมูลการถือครองหลักทรัพย์ของผู้ถือหลักทรัพย์ที่ฝากไว้กับบริษัทสมาชิกผู้ฝากหลักทรัพย์ในวันอื่นที่ไม่ใช่วันกำหนดให้สิทธิ/วันปิดสมุดทะเบียนตามที่ระบุไว้ในรายงานนี้ (ไม่ว่าจะเป็นช่วงก่อนหรือหลังวันดังกล่าว) ซึ่งหากประสงค์จะตรวจสอบข้อมูลการถือครองหลักทรัพย์ของผู้ถือหลักทรัพย์ในวันอื่นที่ไม่ใช่วันกำหนดให้สิทธิ/วันปิดสมุดทะเบียนตามที่ระบุไว้ในรายงานนี้ โปรดติดต่อบริษัทสมาชิกผู้ฝากหลักทรัพย์ (โบรกเกอร์/คัสโตเดียน) ที่ผู้ถือหลักทรัพย์ได้ฝากหลักทรัพย์ไว้

End of report

เอกสารแสดงเจตนาไม่ประสงค์ลงนามในเอกสารฉบับนี้ ถึง สำนักงานคณะกรรมการกำกับหลักทรัพย์และตลาดหลักทรัพย์ (ก.ล.ต.) (ปค.ฟ.785/2563)

TSD
Thailand Securities Depository

รายงานการถือหลักทรัพย์ ณ วันกำหนดให้สิทธิ/วันปิดสมุดทะเบียน
Report of Securities Holding on Record Date/Book Closing Date

วันที่พิมพ์ (Print Date) : 09/11/2020
หน้าที่ (Page): 1/2

ชื่อผู้ถือหลักทรัพย์ : นาย พัชระ สารพิมพา
Securities Holder Name

ที่อยู่ : 333 อาคารเล้าแป้งง้วน 1 (ชั้น18) ซ.เอยพ่วง ถ.วิภาวดีรังสิต แขวงจอมพล เขตจตุจักร กรุงเทพมหานคร
Address

ข้อมูลเรียงตามวันที่ปิดสมุดทะเบียน
Order by Book Closing Date

เลขอ้างอิง : 3101400067123
Reference No.

สัญชาติ : ไทย
Nationality

ประเภทงาน : การปิดสมุดทะเบียนเพื่อสิทธิในการเข้าร่วมประชุม
Transaction Type : Book Closing for Shareholder's Voting/Meeting (XM)

รับรองเอกสาร
(นายสุรพงษ์ ฉันทญาณสิทธิ์)
ผู้ช่วยผู้อำนวยการ หัวหน้าส่วนบริการผู้ลงทุน

เลขทะเบียนผู้ถือหลักทรัพย์ Securities Holder ID	บริษัทสมาชิกผู้ฝาก Participant *	ชื่อย่อหลักทรัพย์ Securities Symbol/ ISIN Code วันหมดอายุ (Expiration Date)	ชื่อหลักทรัพย์ Securities Name	วันกำหนดให้สิทธิ Record date	วันปิดสมุดทะเบียน Book Closing Date	วันที่ Date **	จำนวน (หุ้น/หน่วย) No. of Share/Unit(s) ใบหลักทรัพย์ Securities Certificates	ไร้ใบหลักทรัพย์ Scripless
4021588865	023	JAS TH0418G10Z03 -	บริษัท จัสมิน อินเตอร์เนชั่นแนล จำกัด (มหาชน) JASMINE INTERNATIONAL PUBLIC COMPANY LIMITED	21/02/2020		23/03/2020	0	1,700
4021588865	023	TRUE TH0375010Z06 -	บริษัท ทรู คอร์ปอเรชั่น จำกัด (มหาชน) TRUE CORPORATION PUBLIC COMPANY LIMITED	16/03/2020		30/04/2020	0	5,000
4021588865	023	TRUE TH0375010Z06 -	บริษัท ทรู คอร์ปอเรชั่น จำกัด (มหาชน) TRUE CORPORATION PUBLIC COMPANY LIMITED	21/05/2020		19/06/2020	0	5,000

เอกสารแนบท้ายหนังสือถึง สำนักงานเลขาธิการวุฒิสภา (ที่ ทกพ.785/2563)

614

TSD
Thailand Securities Depository

รายงานการถือหลักทรัพย์ ณ วันกำหนดให้สิทธิ/วันปิดสมุดทะเบียน
Report of Securities Holding on Record Date/Book Closing Date

วันที่พิมพ์ (Print Date) : 09/11/2020
หน้าที่ (Page): 2/2

ชื่อผู้ถือหลักทรัพย์ : นาย พัชระ สารพิมพา
Securities Holder Name

ที่อยู่ : 333 อาคารเสาเข็งง้วน 1 (ชั้น18) ซ.เฉลิมพ่วง ถ.วิภาวดีรังสิต แขวงจอมพล เขตจตุจักร กรุงเทพมหานคร
Address

เลขอ้างอิง : 3101400067123
Reference No.

สัญชาติ : ไทย
Nationality

รับรองเอกสาร
(นายสุรพงษ์ ฉันทญาณสิทธิ์)
ผู้ช่วยผู้อำนวยการ หัวหน้าส่วนบริการผู้ลงทุน

ข้อมูลเรียงตามวันที่ปิดสมุดทะเบียน
Order by Book Closing Date

ประเภทงาน : การปิดสมุดทะเบียนเพื่อสิทธิในการเข้าร่วมประชุม
Transaction Type : Book Closing for Shareholder's Voting/Meeting (XM)

เลขทะเบียนผู้ถือหลักทรัพย์ Securities Holder ID	บริษัทสมาชิกผู้ฝาก Participant *	ชื่อย่อหลักทรัพย์ Securities Symbol/ ISIN Code วันหมดอายุ (Expiration Date)	ชื่อหลักทรัพย์ Securities Name	วันกำหนดให้สิทธิ Record date	วันปิดสมุดทะเบียน Book Closing Date	วันที่ Date **	จำนวน (หุ้น/หน่วย) No. of Share/Unit(s)	
							ใบหลักทรัพย์ Securities Certificates	ไร้ใบหลักทรัพย์ Scripless
4021588865	023	EP TH0344B10Z07 -	บริษัท อีสเทอร์น พาวเวอร์ กรุ๊ป จำกัด (มหาชน) EASTERN POWER GROUP PUBLIC COMPANY LIMITED	14/09/2020		11/11/2020	0	263,800

ออกให้ ณ วันที่ / Issued on 09/11/2020
บริษัท ศูนย์รับฝากหลักทรัพย์ (ประเทศไทย) จำกัด
Thailand Securities Depository Co., Ltd.

* บริษัทสมาชิกผู้ฝาก (Participant)

023 บริษัทหลักทรัพย์ไทยพาณิชย์ จำกัด

** วันที่ (Date)

XM : วันที่ประชุม (Meeting Date)

<u>คำชี้แจงเอกสาร</u> ข้อมูลการถือครองหลักทรัพย์ในรายงานนี้เป็นข้อมูลของบริษัทผู้ออกหลักทรัพย์ที่มอบหมายให้บริษัท ศูนย์รับฝากหลักทรัพย์ (ประเทศไทย) จำกัด ("TSD") เป็นนายทะเบียนหลักทรัพย์ โดยเป็นข้อมูลของผู้ถือหลักทรัพย์ ณ วันกำหนดให้สิทธิ/วันปิดสมุดทะเบียนที่ระบุไว้ในรายงานนี้เท่านั้น ทั้งนี้ TSD ไม่มีข้อมูลการถือครองหลักทรัพย์ของผู้ถือหลักทรัพย์ที่ฝากไว้กับบริษัทสมาชิกผู้ฝากหลักทรัพย์ในวันอื่นที่ไม่ใช่วันกำหนดให้สิทธิ/วันปิดสมุดทะเบียนตามที่ระบุไว้ในรายงานนี้ (ไม่ว่าจะเป็นช่วงก่อนหรือหลังวันดังกล่าว) ซึ่งหากประสงค์จะตรวจสอบข้อมูลการถือครองหลักทรัพย์ของผู้ถือหลักทรัพย์ในวันอื่นที่ไม่ใช่วันกำหนดให้สิทธิ/วันปิดสมุดทะเบียนตามที่ระบุไว้ในรายงานนี้ โปรดติดต่อบริษัทสมาชิกผู้ฝากหลักทรัพย์ (โบรกเกอร์/ดีลโดเดียน) ที่ผู้ถือหลักทรัพย์ได้ฝากหลักทรัพย์ไว้

End of report

เอกสารแนบท้ายหนังสือที่ ศธ 0516.7/ว 785 (ลงวันที่ 6 พฤศจิกายน 2563) สำนักงานเลขาธิการวุฒิสภา

TSD
Thailand Securities Depository

รายงานการถือหลักทรัพย์ ณ วันกำหนดให้สิทธิ/วันปิดสมุดทะเบียน
Report of Securities Holding on Record Date/Book Closing Date

วันที่พิมพ์ (Print Date) : 09/11/2020
หน้าที่ (Page): 1/1

ชื่อผู้ถือหลักทรัพย์ : นาย พัชระ สารพิมพา
Securities Holder Name

เลขอ้างอิง : 3101400067123
Reference No.

รับรองเอกสาร

ที่อยู่ : 333 อาคารเล้าเป้งง้วน 1 (ชั้น18) ซ.เอยพ่วง ถ.วิภาวดีรังสิต แขวงจอมพล เขตจตุจักร กรุงเทพมหานคร
Address

สัญชาติ : ไทย
Nationality

(นายสุรพงษ์ ฉันทญาณสิทธิ์)
ผู้ช่วยผู้อำนวยการ หัวหน้าส่วนบริการผู้ลงทุน

ข้อมูลเรียงตามวันที่ปิดสมุดทะเบียน
Order by Book Closing Date

ประเภทงาน : การปิดสมุดทะเบียนเพื่อสิทธิในการรับปันผล
Transaction Type : Book Closing for Dividend Payment (XD)

เลขทะเบียนผู้ถือหลักทรัพย์ Securities Holder ID	บริษัทสมาชิกผู้ฝาก Participant *	ชื่อย่อหลักทรัพย์ Securities Symbol/ ISIN Code วันหมดอายุ (Expiration Date)	ชื่อหลักทรัพย์ Securities Name	วันกำหนดให้สิทธิ Record date	วันปิดสมุดทะเบียน Book Closing Date	วันที่ Date **	จำนวน (หุ้น/หน่วย) No. of Share/Unit(s) ใบหลักทรัพย์ Securities Certificates	ไร้ใบหลักทรัพย์ Scripless
4021588865	023	JAS TH0418G10Z03 -	บริษัท จัสมิน อินเตอร์เนชั่นแนล จำกัด (มหาชน) JASMINE INTERNATIONAL PUBLIC COMPANY LIMITED	12/12/2019		24/12/2019	0	1,700
4021588865	023	TRUE TH0375010Z06 -	บริษัท ทรู คอร์ปอเรชั่น จำกัด (มหาชน) TRUE CORPORATION PUBLIC COMPANY LIMITED	15/03/2020		27/04/2020	0	5,000

ออกให้ ณ วันที่ / Issued on 09/11/2020
บริษัท ศูนย์รับฝากหลักทรัพย์ (ประเทศไทย) จำกัด
Thailand Securities Depository Co., Ltd.

* บริษัทสมาชิกผู้ฝาก (Participant)

023 บริษัทหลักทรัพย์ ไทยพาณิชย์ จำกัด

** วันที่ (Date)

XD : วันที่จ่ายปันผล (Payment Date)

<u>คำชี้แจงเอกสาร</u> ข้อมูลการถือครองหลักทรัพย์ในรายงานนี้เป็นข้อมูลของบริษัทผู้ออกหลักทรัพย์ที่มอบหมายให้ บริษัท ศูนย์รับฝากหลักทรัพย์ (ประเทศไทย) จำกัด ("TSD") เป็นนายทะเบียนหลักทรัพย์ โดยเป็นข้อมูลของผู้ถือหลักทรัพย์ ณ วันกำหนดให้สิทธิ/วันปิดสมุดทะเบียนที่ระบุไว้ในรายงานนี้เท่านั้น ทั้งนี้ TSD ไม่มีข้อมูลการถือครองหลักทรัพย์ของผู้ถือหลักทรัพย์ที่ฝากไว้กับบริษัทสมาชิกผู้ฝากหลักทรัพย์ในวันอื่นที่ไม่ใช่วันกำหนดให้สิทธิ/วันปิดสมุดทะเบียนตามที่ระบุไว้ในรายงานนี้ (ไม่ว่าจะเป็นช่วงก่อนหรือหลังวันดังกล่าว) ซึ่งหากประสงค์จะตรวจสอบข้อมูลการถือครองหลักทรัพย์ของผู้ถือหลักทรัพย์ในวันอื่นที่ไม่ใช่วันกำหนดให้สิทธิ/วันปิดสมุดทะเบียนตามที่ระบุไว้ในรายงานนี้ โปรดติดต่อบริษัทสมาชิกผู้ฝากหลักทรัพย์ (โบรกเกอร์/คัสโตเดียน) ที่ผู้ถือหลักทรัพย์ได้ฝากหลักทรัพย์ไว้

End of report

เอกสารแนบท้ายหนังสือถึง สำนักงานเลขาธิการวุฒิสภา (ที่ ทดผ.785/2563)

616

TSD
Thailand Securities Depository

รายงานการถือหลักทรัพย์ ณ วันกำหนดให้สิทธิ/วันปิดสมุดทะเบียน
Report of Securities Holding on Record Date/Book Closing Date

วันที่พิมพ์ (Print Date) : 09/11/2020
หน้าที่ (Page): 1/2

ชื่อผู้ถือหลักทรัพย์ : นาย อุชุกร ทรงวรัชญ์
Securities Holder Name
ที่อยู่ : 81/43 ม.เสนานิเวศน์ ซ.เสนานิคม 1 ถ.พหลโยธิน แขวงจรเข้บัว เขตลาดพร้าว กรุงเทพมหานคร
Address
ข้อมูลเรียงตามวันที่ปิดสมุดทะเบียน
Order by Book Closing Date

เลขอ้างอิง : 3100101089027
Reference No.
สัญชาติ : ไทย
Nationality
ประเภทงาน : การปิดสมุดทะเบียนเพื่อสิทธิในการเข้าร่วมประชุม
Transaction Type : Book Closing for Shareholder's Voting/Meeting (XM)

รับรองเอกสาร
(นายสุรพงษ์ ฉันทญาณสิทธิ์)
ผู้ช่วยผู้อำนวยการ หัวหน้าส่วนบริการผู้ลงทุน

เลขทะเบียนผู้ถือหลักทรัพย์ Securities Holder ID	บริษัทสมาชิกผู้ฝาก Participant *	ชื่อย่อหลักทรัพย์ Securities Symbol/ ISIN Code วันหมดอายุ (Expiration Date)	ชื่อหลักทรัพย์ Securities Name	วันกำหนดให้สิทธิ Record date	วันปิดสมุดทะเบียน Book Closing Date	วันที่ Date **	จำนวน (หุ้น/หน่วย) No. of Share/Unit(s) ใบหลักทรัพย์ Securities Certificates	ไร้ใบหลักทรัพย์ Scripless
4029406910	023	GPSC TH6488010005 -	บริษัท โกลบอล เพาเวอร์ ซินเนอร์ยี่ จำกัด (มหาชน) GLOBAL POWER SYNERGY PUBLIC COMPANY LIMITED		28/02/2020	01/04/2020	0	5,000
4045443398	213	GPSC TH6488010005 -	บริษัท โกลบอล เพาเวอร์ ซินเนอร์ยี่ จำกัด (มหาชน) GLOBAL POWER SYNERGY PUBLIC COMPANY LIMITED		28/02/2020	01/04/2020	0	600
4045443380	213	GPSC TH6488010005 -	บริษัท โกลบอล เพาเวอร์ ซินเนอร์ยี่ จำกัด (มหาชน) GLOBAL POWER SYNERGY PUBLIC COMPANY LIMITED		28/02/2020	01/04/2020	0	1,000
4029406910	023	U TH0329C10Z05 -	บริษัท ยู ซิตี้ จำกัด (มหาชน) U CITY PUBLIC COMPANY LIMITED	20/03/2020		27/04/2020	0	198,500
4045443398	213	GPSC TH6488010005 -	บริษัท โกลบอล เพาเวอร์ ซินเนอร์ยี่ จำกัด (มหาชน) GLOBAL POWER SYNERGY PUBLIC COMPANY LIMITED	15/05/2020		04/06/2020	0	600
4045443380	213	GULF TH8319010Z06 -	บริษัท กัลฟ์ เอ็นเนอร์จี ดีเวลลอปเมนท์ จำกัด (มหาชน) GULF ENERGY DEVELOPMENT PUBLIC COMPANY LIMITED	07/08/2020		27/08/2020	0	9,000

เอกสารแนบท้ายหนังสือถึง สำนักงานเลขาธิการวุฒิสภา (ที่ ทดผ.7856/2563)

617

TSD
Thailand Securities Depository

รายงานการถือหลักทรัพย์ ณ วันกำหนดให้สิทธิ/วันปิดสมุดทะเบียน
Report of Securities Holding on Record Date/Book Closing Date

วันที่พิมพ์ (Print Date) : 09/11/2020
หน้าที่ (Page): 2/2

ชื่อผู้ถือหลักทรัพย์ : นาย อุชุกร ทรงวรัชญ์
Securities Holder Name
ที่อยู่ : 81/43 ม.เสนานิเวศน์ ซ.เสนานิคม 1 ถ.พหลโยธิน แขวงจรเข้บัว เขตลาดพร้าว กรุงเทพมหานคร
Address
ข้อมูลเรียงตามวันที่ปิดสมุดทะเบียน
Order by Book Closing Date

เลขอ้างอิง : 3100101089027
Reference No.
สัญชาติ : ไทย
Nationality
ประเภทงาน : การปิดสมุดทะเบียนเพื่อสิทธิในการเข้าร่วมประชุม
Transaction Type : Book Closing for Shareholder's Voting/Meeting (XM)

รับรองเอกสาร
(นายสุรพงษ์ ฉันทญาณสิทธิ์)
ผู้ช่วยผู้อำนวยการ หัวหน้าส่วนบริการผู้ลงทุน

เลขทะเบียนผู้ถือหลักทรัพย์ Securities Holder ID	บริษัทสมาชิกผู้ฝาก Participant *	ชื่อย่อหลักทรัพย์ Securities Symbol/ ISIN Code วันหมดอายุ (Expiration Date)	ชื่อหลักทรัพย์ Securities Name	วันกำหนดให้สิทธิ Record date	วันปิดสมุดทะเบียน Book Closing Date	วันที่ Date **	จำนวน (หุ้น/หน่วย) No. of Share/Unit(s) ใบหลักทรัพย์ Securities Certificates	ไร้ใบหลักทรัพย์ Scripless
4045443380	213	PTG TH4547010009 -	บริษัท พีทีจี เอ็นเนอยี จำกัด (มหาชน) PTG ENERGY PUBLIC COMPANY LIMITED	27/08/2020		02/10/2020	0	10,300

ออกให้ ณ วันที่ / Issued on 09/11/2020
บริษัท ศูนย์รับฝากหลักทรัพย์ (ประเทศไทย) จำกัด
Thailand Securities Depository Co., Ltd.

บริษัทสมาชิกผู้ฝาก (Participant)

023 บริษัทหลักทรัพย์ ไทยพาณิชย์ จำกัด
213 บริษัทหลักทรัพย์ เอเชีย เวลท์ จำกัด

* วันที่ (Date)
XM : วันที่ประชุม (Meeting Date)

<u>คำชี้แจงเอกสาร</u> ข้อมูลการถือครองหลักทรัพย์ในรายงานนี้เป็นข้อมูลของบริษัทผู้ออกหลักทรัพย์ที่มอบหมายให้ บริษัท ศูนย์รับฝากหลักทรัพย์ (ประเทศไทย) จำกัด ("TSD") เป็นนายทะเบียนหลักทรัพย์ โดยเป็นข้อมูลของผู้ถือหลักทรัพย์ ณ วันกำหนดให้สิทธิ/วันปิดสมุดทะเบียนที่ระบุไว้ในรายงานนี้เท่านั้น ทั้งนี้ TSD ไม่มีข้อมูลการถือครองหลักทรัพย์ของผู้ถือหลักทรัพย์ที่ฝากไว้กับบริษัทสมาชิกผู้ฝากหลักทรัพย์ในวันอื่นที่ไม่ใช่วันกำหนดให้สิทธิ/วันปิดสมุดทะเบียนตามที่ระบุไว้ในรายงานนี้ (ไม่ว่าจะเป็นช่วงก่อนหรือหลังวันดังกล่าว) ซึ่งหากประสงค์จะตรวจสอบข้อมูลการถือครองหลักทรัพย์ของผู้ถือหลักทรัพย์ในวันอื่นที่ไม่ใช่วันกำหนดให้สิทธิ/วันปิดสมุดทะเบียนตามที่ระบุไว้ในรายงานนี้ โปรดติดต่อบริษัทสมาชิกผู้ฝากหลักทรัพย์ (โบรกเกอร์/คัสโตเดียน) ที่ผู้ถือหลักทรัพย์ได้ฝากหลักทรัพย์ไว้

End of report

เอกสารแนบท้ายหนังสือถึง สำนักงานเลขาธิการวุฒิสภา (ที่ พิมพ์.785612563)

TSD
Thailand Securities Depository

รายงานการถือหลักทรัพย์ ณ วันกำหนดให้สิทธิ/วันปิดสมุดทะเบียน
Report of Securities Holding on Record Date/Book Closing Date

วันที่พิมพ์ (Print Date) : 09/11/2020
หน้าที่ (Page): 1/3

ชื่อผู้ถือหลักทรัพย์ : นาย อุรุกร ทรงวรัญญ์
Securities Holder Name

ที่อยู่ : 81/43 ม.เสนานิเวศน์ ซ.เสนานิคม 1 ถ.พหลโยธิน แขวงจรเข้บัว เขตลาดพร้าว กรุงเทพมหานคร
Address

เลขอ้างอิง : 3100101089027
Reference No.

สัญชาติ : ไทย
Nationality

ข้อมูลเรียงตามวันที่ปิดสมุดทะเบียน
Order by Book Closing Date

ประเภทงาน : การปิดสมุดทะเบียนเพื่อสิทธิในการรับปันผล
Transaction Type : Book Closing for Dividend Payment (XD)

รับรองเอกสาร

สุรพงษ์

(นายสุรพงษ์ ฉันทญาณสิทธิ์)
ผู้ช่วยผู้อำนวยการ หัวหน้าส่วนบริการผู้ลงทุน

เลขทะเบียนผู้ถือหลักทรัพย์ Securities Holder ID	บริษัทสมาชิกผู้ฝาก Participant *	ชื่อย่อหลักทรัพย์ Securities Symbol/ ISIN Code วันหมดอายุ (Expiration Date)	ชื่อหลักทรัพย์ Securities Name	วันกำหนดให้สิทธิ Record date	วันปิดสมุดทะเบียน Book Closing Date	วันที่ Date **	จำนวน (หุ้น/หน่วย) No. of Share/Unit(s)	
							ใบหลักทรัพย์ Securities Certificates	ไร้ใบหลักทรัพย์ Scripless
4029406910	023	TPIPP TH7534010007 -	บริษัท ทีพีไอ โพลีน เพาเวอร์ จำกัด (มหาชน) TPI POLENE POWER PUBLIC COMPANY LIMITED	13/12/2019		27/12/2019	0	16,000
4029406910	023	TCAP TH0083B10Z02 -	บริษัท ทุนธนชาต จำกัด (มหาชน) THANACHART CAPITAL PUBLIC COMPANY LIMITED	30/12/2019		16/01/2020	0	10,000
4045443380	213	TCAP TH0083B10Z02 -	บริษัท ทุนธนชาต จำกัด (มหาชน) THANACHART CAPITAL PUBLIC COMPANY LIMITED	30/12/2019		16/01/2020	0	1,600
4029406910	023	BTS TH0221B10Z05 -	บริษัท บีทีเอส กรุ๊ป โฮลดิ้งส์ จำกัด (มหาชน) BTS GROUP HOLDINGS PUBLIC COMPANY LIMITED	28/01/2020		12/02/2020	0	16,000
4029406910	023	GPSC TH6488010005 -	บริษัท โกลบอล เพาเวอร์ ซินเนอร์ยี จำกัด (มหาชน) GLOBAL POWER SYNERGY PUBLIC COMPANY LIMITED	27/02/2020		17/04/2020	0	5,000
4045443398	213	GPSC TH6488010005 -	บริษัท โกลบอล เพาเวอร์ ซินเนอร์ยี จำกัด (มหาชน) GLOBAL POWER SYNERGY PUBLIC COMPANY LIMITED	27/02/2020		17/04/2020	0	600
4045443380	213	GPSC TH6488010005 -	บริษัท โกลบอล เพาเวอร์ ซินเนอร์ยี จำกัด (มหาชน) GLOBAL POWER SYNERGY PUBLIC COMPANY LIMITED	27/02/2020		17/04/2020	0	1,000

619

เอกสารสำเนาถูกต้อง สำหรับงานธุรการ (ฉบับที่ 785/2563)

TSD
Thailand Securities Depository

รายงานการถือหลักทรัพย์ ณ วันกำหนดให้สิทธิ/วันปิดสมุดทะเบียน
Report of Securities Holding on Record Date/Book Closing Date

วันที่พิมพ์ (Print Date) : 09/11/2020
หน้าที่ (Page): 2/3

ชื่อผู้ถือหลักทรัพย์ นาย ธุรกร ทรงวรัญญ์
Securities Holder Name

เลขอ้างอิง : 3100101089027
Reference No.

ที่อยู่ 81/43 ม.เสนานิเวศน์ ซ.เสนานิคม 1 ถ.พหลโยธิน แขวงจรเข้บัว เขตลาดพร้าว กรุงเทพมหานคร
Address

สัญชาติ : ไทย
Nationality

ข้อมูลเรียงตามวันที่ปิดสมุดทะเบียน
Order by Book Closing Date

ประเภทงาน : การปิดสมุดทะเบียนเพื่อสิทธิในการรับปันผล
Transaction Type : Book Closing for Dividend Payment (XD)

รับรองเอกสาร
สุรพงษ์
(นายสุรพงษ์ ฉันทญาณสิทธิ์)
ผู้ช่วยผู้อำนวยการ หัวหน้าส่วนบริการผู้ลงทุน

เลขทะเบียนผู้ถือหลักทรัพย์ Securities Holder ID	บริษัทสมาชิกผู้ฝาก Participant *	ชื่อย่อหลักทรัพย์ Securities Symbol/ ISIN Code วันหมดอายุ (Expiration Date)	ชื่อหลักทรัพย์ Securities Name	วันกำหนดให้สิทธิ Record date	วันปิดสมุดทะเบียน Book Closing Date	วันที่ Date **	จำนวน (หุ้นหน่วย) No. of Share/Unit(s)	
							ใบหลักทรัพย์ Securities Certificates	ไร้ใบหลักทรัพย์ Scripless
4029406910	023	BTS TH0221B10Z05 -	บริษัท บีทีเอส กรุ๊ป โฮลดิ้งส์ จำกัด (มหาชน) BTS GROUP HOLDINGS PUBLIC COMPANY LIMITED	30/07/2020		14/08/2020	0	62,000
4045443380	213	PTG TH4547010009 -	บริษัท พีทีจี เอ็นเนอยี จำกัด (มหาชน) PTG ENERGY PUBLIC COMPANY LIMITED	7/10/2020		21/10/2020	0	10,300
4045443380	213	BCH TH0808010Y07 -	บริษัท บางกอก เชน ฮอสปิทอล จำกัด (มหาชน) BANGKOK CHAIN HOSPITAL PUBLIC COMPANY LIMITED	28/08/2020		11/09/2020	0	10,000
4045443398	213	GPSC TH6488010005 -	บริษัท โกลบอล เพาเวอร์ ซินเนอร์ยี่ จำกัด (มหาชน) GLOBAL POWER SYNERGY PUBLIC COMPANY LIMITED	02/09/2020		14/09/2020	0	600

029

เอกสารแนบท้ายหนังสือรับรองสำนักงานคณะกรรมการกำกับหลักทรัพย์และตลาดหลักทรัพย์ (ที่ รง. 785/2563)

TSD
Thailand Securities Depository

รายงานการถือหลักทรัพย์ ณ วันกำหนดให้สิทธิ/วันปิดสมุดทะเบียน
Report of Securities Holding on Record Date/Book Closing Date

วันที่พิมพ์ (Print Date) : 09/11/2020
หน้าที่ (Page): 3/3

ชื่อผู้ถือหลักทรัพย์ : นาย อุชุกร ทรงวรัชญ์
Securities Holder Name
ที่อยู่ : 81/43 ม.เสนานิเวศน์ ซ.เสนานิคม 1 ถ.พหลโยธิน แขวงจรเข้บัว เขตลาดพร้าว กรุงเทพมหานคร
Address
ข้อมูลเรียงตามวันที่ปิดสมุดทะเบียน
Order by Book Closing Date

เลขอ้างอิง : 3100101089027
Reference No.
สัญชาติ : ไทย
Nationality
ประเภทงาน : การปิดสมุดทะเบียนเพื่อสิทธิในการรับปันผล
Transaction Type : Book Closing for Dividend Payment (XD)

รับรองเอกสาร
(นายสุรพงษ์ ฉันทญาณสิทธิ์)
ผู้ช่วยผู้อำนวยการ หัวหน้าส่วนบริการผู้ลงทุน

เลขทะเบียนผู้ถือหลักทรัพย์ Securities Holder ID	บริษัทสมาชิกผู้ฝาก Participant *	ชื่อย่อหลักทรัพย์ Securities Symbol/ ISIN Code วันหมดอายุ (Expiration Date)	ชื่อหลักทรัพย์ Securities Name	วันกำหนดให้สิทธิ Record date	วันปิดสมุดทะเบียน Book Closing Date	วันที่ Date **	จำนวน (หุ้น/หน่วย) No. of Share/Unit(s) ใบหลักทรัพย์ Securities Certificates	ไร้ใบหลักทรัพย์ Scripless
4045443380	213	GPSC TH6488010005 -	บริษัท โกลบอล เพาเวอร์ ซินเนอร์ยี่ จำกัด (มหาชน) GLOBAL POWER SYNERGY PUBLIC COMPANY LIMITED	02/09/2020		14/09/2020	0	32,000

ออกให้ ณ วันที่ / Issued on 09/11/2020
บริษัท ศูนย์รับฝากหลักทรัพย์ (ประเทศไทย) จำกัด
Thailand Securities Depository Co., Ltd.

บริษัทสมาชิกผู้ฝาก (Participant)

023 บริษัทหลักทรัพย์ ไทยพาณิชย์ จำกัด
213 บริษัทหลักทรัพย์ เอเชีย เวลท์ จำกัด

* วันที่ (Date)
XD : วันที่จ่ายปันผล (Payment Date)

คำชี้แจงเอกสาร ข้อมูลการถือครองหลักทรัพย์ในรายงานนี้เป็นข้อมูลของบริษัทผู้ออกหลักทรัพย์ที่มอบหมายให้ บริษัท ศูนย์รับฝากหลักทรัพย์ (ประเทศไทย) จำกัด ("TSD") เป็นนายทะเบียนหลักทรัพย์ โดยเป็นข้อมูลของผู้ถือหลักทรัพย์ ณ วันกำหนดให้สิทธิ/วันปิดสมุดทะเบียนที่ระบุไว้ในรายงานนี้เท่านั้น ทั้งนี้ TSD ไม่มีข้อมูลการถือครองหลักทรัพย์ของผู้ถือหลักทรัพย์ที่ฝากไว้กับบริษัทสมาชิกผู้ฝากหลักทรัพย์ในวันอื่นที่ไม่ใช่วันกำหนดให้สิทธิ/วันปิดสมุดทะเบียนตามที่ระบุไว้ในรายงานนี้ (ไม่ว่าจะเป็นช่วงก่อนหรือหลังวันดังกล่าว) ซึ่งหากประสงค์จะตรวจสอบข้อมูลการถือครองหลักทรัพย์ของผู้ถือหลักทรัพย์ในวันอื่นที่ไม่ใช่วันกำหนดให้สิทธิ/วันปิดสมุดทะเบียนตามที่ระบุไว้ในรายงานนี้ โปรดติดต่อบริษัทสมาชิกผู้ฝากหลักทรัพย์ (โบรกเกอร์/คัสโตเดียน) ที่ผู้ถือหลักทรัพย์ได้ฝากหลักทรัพย์ไว้

End of report

เอกสารแนบท้ายหนังสือถึง สำนักงานเลขาธิการวุฒิสภา (ที่ พัฒน.7856/2563)

TSD
Thailand Securities Depository

รายงานการถือหลักทรัพย์ ณ วันกำหนดให้สิทธิ/วันปิดสมุดทะเบียน
Report of Securities Holding on Record Date/Book Closing Date

วันที่พิมพ์ (Print Date) : 09/11/2020
หน้าที่ (Page): 1/1

ชื่อผู้ถือหลักทรัพย์ : นาย อุชุกร ทรงวรัชญ์
Securities Holder Name

ที่อยู่ : 81/43 ม.เสนานิเวศน์ ซ.เสนานิคม 1 ถ.พหลโยธิน แขวงจรเข้บัว เขตลาดพร้าว กรุงเทพมหานคร
Address

เลขอ้างอิง : 3100101089027
Reference No.

สัญชาติ : ไทย
Nationality

รับรองเอกสาร

(นายสุรพงษ์ ฉันทญาณสิทธิ์)
ผู้ช่วยผู้อำนวยการ หัวหน้าส่วนบริการผู้ลงทุน

ข้อมูลเรียงตามวันที่ปิดสมุดทะเบียน
Order by Book Closing Date

ประเภทงาน : การปิดสมุดทะเบียนเพื่อให้สิทธิการจองซื้อหุ้นกับกลุ่มผู้ถือหุ้นเดิม
Transaction Type : Book Closing for Right offering (XR)

เลขทะเบียนผู้ถือหลักทรัพย์ Securities Holder ID	บริษัทสมาชิกผู้ฝาก Participant *	ชื่อย่อหลักทรัพย์ Securities Symbol/ ISIN Code วันหมดอายุ (Expiration Date)	ชื่อหลักทรัพย์ Securities Name	วันกำหนดให้สิทธิ Record date	วันปิดสมุดทะเบียน Book Closing Date	วันที่ Date **	จำนวน (หุ้น/หน่วย) No. of Share/Unit(s) ใบหลักทรัพย์ Securities Certificates	ไร้ใบหลักทรัพย์ Scripless
4029406910	023	BTS TH0221B10Z05 -	บริษัท บีทีเอส กรุ๊ป โฮลดิ้งส์ จำกัด (มหาชน) BTS GROUP HOLDINGS PUBLIC COMPANY LIMITED	17/12/2019		17/02/2020	0	10,000
4045443380	213	GULF TH8319010Z06 -	บริษัท กัลฟ์ เอ็นเนอร์จี ดีเวลลอปเมนท์ จำกัด (มหาชน) GULF ENERGY DEVELOPMENT PUBLIC COMPANY LIMITED	07/08/2020		24/09/2020	0	9,000

ออกให้ ณ วันที่ / Issued on 09/11/2020
บริษัท ศูนย์รับฝากหลักทรัพย์ (ประเทศไทย) จำกัด
Thailand Securities Depository Co., Ltd.

บริษัทสมาชิกผู้ฝาก (Participant)

023 บริษัทหลักทรัพย์ ไทยพาณิชย์ จำกัด
213 บริษัทหลักทรัพย์ เอเชีย เวลท์ จำกัด

** วันที่ (Date)
XR. วันที่วันแรกในการจองซื้อ (First date of Right Offering)

คำชี้แจงเอกสาร ข้อมูลการถือครองหลักทรัพย์ในรายงานนี้เป็นข้อมูลของบริษัทผู้ออกหลักทรัพย์ที่มอบหมายให้ บริษัท ศูนย์รับฝากหลักทรัพย์ (ประเทศไทย) จำกัด ("TSD") เป็นนายทะเบียนหลักทรัพย์ โดยเป็นข้อมูลของผู้ถือหลักทรัพย์ ณ วันกำหนดให้สิทธิ/วันปิดสมุดทะเบียนที่ระบุไว้ในรายงานนี้เท่านั้น ทั้งนี้ TSD ไม่มีข้อมูลการถือครองหลักทรัพย์ของผู้ถือหลักทรัพย์ที่ฝากไว้กับบริษัทสมาชิกผู้ฝากหลักทรัพย์ในวันอื่นที่ไม่ใช่วันกำหนดให้สิทธิ/วันปิดสมุดทะเบียนตามที่ระบุไว้ในรายงานนี้ (ไม่ว่าจะเป็นช่วงก่อนหรือหลังวันดังกล่าว) ซึ่งหากประสงค์จะตรวจสอบข้อมูลการถือครองหลักทรัพย์ของผู้ถือหลักทรัพย์ในวันอื่นที่ไม่ใช่วันกำหนดให้สิทธิ/วันปิดสมุดทะเบียนตามที่ระบุไว้ในรายงานนี้ โปรดติดต่อบริษัทสมาชิกผู้ฝากหลักทรัพย์ (โบรกเกอร์/คัสโตเดียน) ที่ผู้ถือหลักทรัพย์ได้ฝากหลักทรัพย์ไว้

End of report

เอกสารแนบท้ายหนังสือถึง สำนักงานเลขาธิการวุฒิสภา (ที่ ทลพ.7856/2563)

622

TSD
Thailand Securities Depository

[illegible]านการถือหลักทรัพย์ ณ วันกำหนดให้สิทธิ/วันปิดสมุดทะเบี[illegible]
Report of Securities Holding on Record Date/Book Closing Date

วันที่พิมพ์ (Print Date) : 09/11/2020
หน้าที่ (Page): 1/2

ชื่อผู้ถือหลักทรัพย์ : นาย วิเศษศักดิ์ สุนทรเกส
Securities Holder Name
ที่อยู่ : 255 บ้านราชโด ถ.ราชวิถี แขวงทุ่งพญาไท เขตราชเทวี กทม.
Address
ข้อมูลเรียงตามวันที่ปิดสมุดทะเบียน
Order by Book Closing Date

เลขอ้างอิง : 3100101084050
Reference No.
สัญชาติ : ไทย
Nationality
ประเภทงาน : การปิดสมุดทะเบียนเพื่อสิทธิในการเข้าร่วมประชุม
Transaction Type : Book Closing for Shareholder's Voting/Meeting (XM)

รับรองเอกสาร
(นายสุรพงษ์ ฉันทญาณสิทธิ์)
ผู้ช่วยผู้อำนวยการ หัวหน้าส่วนบริการผู้ลงทุน

เลขทะเบียนผู้ถือหลักทรัพย์ Securities Holder ID	บริษัทสมาชิกผู้ฝาก Participant *	ชื่อย่อหลักทรัพย์ Securities Symbol/ ISIN Code วันหมดอายุ (Expiration Date)	ชื่อหลักทรัพย์ Securities Name	วันกำหนดให้สิทธิ Record date	วันปิดสมุดทะเบียน Book Closing Date	วันที่ Date **	จำนวน (หุ้น/หน่วย) No. of Share/Unit(s) ใบหลักทรัพย์ Securities Certificates	ไร้ใบหลักทรัพย์ Scripless
6014281945	600	DTAC TH0554010Z06 -	บริษัท โทเทิ่ล แอ็คเซ็ส คอมมูนิเคชั่น จำกัด (มหาชน) TOTAL ACCESS COMMUNICATION PUBLIC COMPANY LIMITED	12/02/2020		31/03/2020	0	5
4015176094	023	QH TH0256A10Z04 -	บริษัท ควอลิตี้เฮ้าส์ จำกัด (มหาชน) QUALITY HOUSES PUBLIC COMPANY LIMITED	19/03/2020		22/04/2020	0	166
4015176094	023	QH TH0256A10Z04 -	บริษัท ควอลิตี้เฮ้าส์ จำกัด (มหาชน) QUALITY HOUSES PUBLIC COMPANY LIMITED	05/06/2020		29/06/2020	0	166
015176094	023	ITD TH0438010Z02 -	บริษัท อิตาเลียนไทย ดีเวลอปเมนต์ จำกัด (มหาชน) ITALIAN - THAI DEVELOPMENT PUBLIC COMPANY LIMITED	29/06/2020		24/07/2020	0	295,000

623

เอกสารแนบท้ายหนังสือถึง สำนักงานเลขาธิการวุฒิสภา (ที่ ทผ.7856/2563)

TSD
Thailand Securities Depository

รายงานการถือหลักทรัพย์ ณ วันกำหนดให้สิทธิ/วันปิดสมุดทะเบียน
Report of Securities Holding on Record Date/Book Closing Date

วันที่พิมพ์ (Print Date) : 09/11/2020
หน้าที่ (Page): 2/2

ชื่อผู้ถือหลักทรัพย์ . นาย วิเศษศักดิ์ สุนทรเกส
Securities Holder Name

ที่อยู่ : 255 บ้านราชโต ถ.ราชวิถี แขวงทุ่งพญาไท เขตราชเทวี กทม.
Address

เลขอ้างอิง : 3100101084050
Reference No.

สัญชาติ : ไทย
Nationality

รับรองเอกสาร
สุรพงษ์
(นายสุรพงษ์ ฉันทญาณสิทธิ์)
ผู้ช่วยผู้อำนวยการ หัวหน้าส่วนบริการผู้ลงทุน

ข้อมูลเรียงตามวันที่ปิดสมุดทะเบียน
Order by Book Closing Date

ประเภทงาน : การปิดสมุดทะเบียนเพื่อสิทธิในการเข้าร่วมประชุม
Transaction Type : Book Closing for Shareholder's Voting/Meeting (XM)

เลขทะเบียนผู้ถือหลักทรัพย์ Securities Holder ID	บริษัทสมาชิกผู้ฝาก Participant *	ชื่อย่อหลักทรัพย์ Securities Symbol/ ISIN Code วันหมดอายุ (Expiration Date)	ชื่อหลักทรัพย์ Securities Name	วันกำหนดให้สิทธิ Record date	วันปิดสมุดทะเบียน Book Closing Date	วันที่ Date **	จำนวน (หุ้น/หน่วย) No. of Share/Unit(s)	
							ใบหลักทรัพย์ Securities Certificates	ไร้ใบหลักทรัพย์ Scripless
6014281945	600	DTAC TH0554010Z06 -	บริษัท โทเทิ่ล แอ็คเซ็ส คอมมูนิเคชั่น จำกัด (มหาชน) TOTAL ACCESS COMMUNICATION PUBLIC COMPANY LIMITED	29/07/2020		31/08/2020	0	5

ออกให้ ณ วันที่ / Issued on 09/11/2020
บริษัท ศูนย์รับฝากหลักทรัพย์ (ประเทศไทย) จำกัด
Thailand Securities Depository Co., Ltd.

บริษัทสมาชิกผู้ฝาก (Participant)

023 บริษัทหลักทรัพย์ ไทยพาณิชย์ จำกัด
600 บริษัทผู้ออกหลักทรัพย์

วันที่ (Date)

XM : วันที่ประชุม (Meeting Date)

ข้อชี้แจงเอกสาร ข้อมูลการถือครองหลักทรัพย์ในรายงานนี้เป็นข้อมูลของบริษัทผู้ออกหลักทรัพย์ที่มอบให้ บริษัท ศูนย์รับฝากหลักทรัพย์ (ประเทศไทย) จำกัด ("TSD") เป็นนายทะเบียนหลักทรัพย์ โดยเป็นข้อมูลของผู้ถือหลักทรัพย์ ณ วันกำหนดให้สิทธิ/วันปิดสมุดทะเบียนที่ระบุไว้ในรายงานนี้เท่านั้น ทั้งนี้ TSD ไม่มีข้อมูลการถือครองหลักทรัพย์ของผู้ถือหลักทรัพย์ที่ฝากไว้กับบริษัทสมาชิกผู้ฝากหลักทรัพย์ในวันอื่นที่ไม่ใช่วันกำหนดให้สิทธิ/วันปิดสมุดทะเบียนตามที่ระบุไว้ในรายงานนี้ (ไม่ว่าจะเป็นช่วงก่อนหรือหลังวันดังกล่าว) ซึ่งหากประสงค์จะตรวจสอบข้อมูลการถือครองหลักทรัพย์ของผู้ถือหลักทรัพย์ในวันอื่นที่ไม่ใช่วันกำหนดให้สิทธิ/วันปิดสมุดทะเบียนตามที่ระบุไว้ในรายงานนี้ โปรดติดต่อบริษัทสมาชิกผู้ฝากหลักทรัพย์ (โบรกเกอร์/คัสโตเดียน) ที่ผู้ถือหลักทรัพย์ได้ฝากหลักทรัพย์ไว้

End of report

เอกสารแนบท้ายคำสั่งของ สำนักงานเลขาธิการวุฒิสภา (ที่ ชพ.7856/2563)

TSD
Thailand Securities Depository

รายงานการถือหลักทรัพย์ ณ วันกำหนดให้สิทธิ/วันปิดสมุดทะเบียน
Report of Securities Holding on Record Date/Book Closing Date

วันที่พิมพ์ (Print Date) : 09/11/2020
หน้าที่ (Page): 1/2

ชื่อผู้ถือหลักทรัพย์ : นาย วิเศษศักดิ์ สุนทรเกล
Securities Holder Name
ที่อยู่ : 255 บ้านราชโต ถ.ราชวิถี แขวงทุ่งพญาไท เขตราชเทวี กทม.
Address
ข้อมูลเรียงตามวันที่ปิดสมุดทะเบียน
Order by Book Closing Date

เลขอ้างอิง : 3100101084050
Reference No.
สัญชาติ : ไทย
Nationality
ประเภทงาน : การปิดสมุดทะเบียนเพื่อสิทธิในการรับปันผล
Transaction Type : Book Closing for Dividend Payment (XD)

รับรองเอกสาร
(นายสุรพงษ์ ฉันทญาณสิทธิ์)
ผู้ช่วยผู้อำนวยการ หัวหน้าส่วนบริการผู้ลงทุน

เลขทะเบียนผู้ถือหลักทรัพย์ Securities Holder ID	บริษัทสมาชิกผู้ฝาก Participant *	ชื่อย่อหลักทรัพย์ Securities Symbol/ ISIN Code วันหมดอายุ (Expiration Date)	ชื่อหลักทรัพย์ Securities Name	วันกำหนดให้สิทธิ Record date	วันปิดสมุดทะเบียน Book Closing Date	วันที่ Date **	จำนวน (หุ้น/หน่วย) No. of Share/Unit(s) ใบหลักทรัพย์ Securities Certificates	ไร้ใบหลักทรัพย์ Scripless
6014281945	600	DTAC TH0554010Z06 -	บริษัท โทเทิ่ล แอ็คเซ็ส คอมมูนิเคชั่น จำกัด (มหาชน) TOTAL ACCESS COMMUNICATION PUBLIC COMPANY LIMITED	12/02/2020		24/04/2020	0	5
4015176094	023	QH TH0256A10Z04 -	บริษัท ควอลิตี้เฮ้าส์ จำกัด (มหาชน) QUALITY HOUSES PUBLIC COMPANY LIMITED	2[illegible]/04/2020		18/05/2020	0	166
6014281945	600	DTAC TH0554010Z06 -	บริษัท โทเทิ่ล แอ็คเซ็ส คอมมูนิเคชั่น จำกัด (มหาชน) TOTAL ACCESS COMMUNICATION PUBLIC COMPANY LIMITED	29/07/2020		14/08/2020	0	5

625

เอกสารแนบท้ายหนังสือถึง สำนักงานเลขาธิการวุฒิสภา (ที่ พิมพ์.785612563)

TSD
Thailand Securities Depository

รายงานการถือหลักทรัพย์ ณ วันกำหนดให้สิทธิ/วันปิดสมุดทะเบียน
Report of Securities Holding on Record Date/Book Closing Date

วันที่พิมพ์ (Print Date) : 09/11/2020
หน้าที่ (Page): 2/2

ชื่อผู้ถือหลักทรัพย์ : นาย วิเศษศักดิ์ สุนทรเกส
Securities Holder Name
ที่อยู่ 255 บ้านราชโด ถ.ราชวิถี แขวงทุ่งพญาไท เขตราชเทวี กทม.
Address
ข้อมูลเรียงตามวันที่ปิดสมุดทะเบียน
Order by Book Closing Date

เลขอ้างอิง : 3100101084050
Reference No.
สัญชาติ : ไทย
Nationality
ประเภทงาน : การปิดสมุดทะเบียนเพื่อสิทธิในการรับปันผล
Transaction Type : Book Closing for Dividend Payment (XD)

รับรองเอกสาร
(นายสุรพงษ์ ฉันทญาณสิทธิ์)
ผู้ช่วยผู้อำนวยการ หัวหน้าส่วนบริการผู้ลงทุน

เลขทะเบียนผู้ถือหลักทรัพย์ Securities Holder ID	บริษัทสมาชิกผู้ฝาก Participant *	ชื่อย่อหลักทรัพย์ Securities Symbol/ ISIN Code วันหมดอายุ (Expiration Date)	ชื่อหลักทรัพย์ Securities Name	วันกำหนดให้สิทธิ Record date	วันปิดสมุดทะเบียน Book Closing Date	วันที่ Date **	จำนวน (หุ้น/หน่วย) No. of Share/Unit(s) ใบหลักทรัพย์ Securities Certificates	ไร้ใบหลักทรัพย์ Scripless
4015176094	023	QH TH0256A10Z04	บริษัท ควอลิตี้เฮ้าส์ จำกัด (มหาชน) QUALITY HOUSES PUBLIC COMPANY LIMITED	25/08/2020		08/09/2020	0	166

ออกให้ ณ วันที่ / Issued on 09/11/2020
บริษัท ศูนย์รับฝากหลักทรัพย์ (ประเทศไทย) จำกัด
Thailand Securities Depository Co., Ltd.

บริษัทสมาชิกผู้ฝาก (Participant)

626

023 บริษัทหลักทรัพย์ ไทยพาณิชย์ จำกัด
600 บริษัทผู้ออกหลักทรัพย์
วันที่ (Date)
XD : วันที่จ่ายปันผล (Payment Date)

คำชี้แจงเอกสาร ข้อมูลการถือครองหลักทรัพย์ในรายงานนี้เป็นข้อมูลของบริษัทผู้ออกหลักทรัพย์ที่มอบหมายให้ บริษัท ศูนย์รับฝากหลักทรัพย์ (ประเทศไทย) จำกัด ("TSD") เป็นนายทะเบียนหลักทรัพย์ โดยเป็นข้อมูลของผู้ถือหลักทรัพย์ ณ วันกำหนดให้สิทธิ/วันปิดสมุดทะเบียนที่ระบุไว้ในรายงานนี้เท่านั้น ทั้งนี้ TSD ไม่มีข้อมูลการถือครองหลักทรัพย์ของผู้ถือหลักทรัพย์ที่ฝากไว้กับบริษัทสมาชิกผู้ฝากหลักทรัพย์ในวันอื่นที่ไม่ใช่วันกำหนดให้สิทธิ/วันปิดสมุดทะเบียนตามที่ระบุไว้ในรายงานนี้ (ไม่ว่าจะเป็นช่วงก่อนหรือหลังวันดังกล่าว) ซึ่งหากประสงค์จะตรวจสอบข้อมูลการถือครองหลักทรัพย์ของผู้ถือหลักทรัพย์ในวันอื่นที่ไม่ใช่วันกำหนดให้สิทธิ/วันปิดสมุดทะเบียนตามที่ระบุไว้ในรายงานนี้ โปรดติดต่อบริษัทสมาชิกผู้ฝากหลักทรัพย์ (โบรกเกอร์/ดัสโตเดียน) ที่ผู้ถือหลักทรัพย์ได้ฝากหลักทรัพย์ไว้

End of report

เอกสารแนบท้ายหนังสือถึง สำนักงานเลขาธิการวุฒิสภา (ที่ ทัลฝ.78562563)

TSD
Thailand Securities Depository

งานการถือหลักทรัพย์ ณ วันกำหนดให้สิทธิ/วันปิดสมุดทะเบี
Report of Securities Holding on Record Date/Book Closing Date

วันที่พิมพ์ (Print Date) : 09/11/2020
หน้าที่ (Page): 1/2

ชื่อผู้ถือหลักทรัพย์ : น.ส. พิรงรอง รามสูต
Securities Holder Name
ที่อยู่ : 92/27 ม.ณุศาศิริ สุขุมวิท 103 ถ.เฉลิมพระเกียรติ ร.9 แขวงหนองบอน เขตประเวศ กทม.
Address
ข้อมูลเรียงตามวันที่ปิดสมุดทะเบียน
Order by Book Closing Date

เลขอ้างอิง : 5100999024159
Reference No.
สัญชาติ : ไทย
Nationality
ประเภทงาน : การปิดสมุดทะเบียนเพื่อสิทธิในการเข้าร่วมประชุม
Transaction Type : Book Closing for Shareholder's Voting/Meeting (XM)

รับรองเอกสาร
(นายสุรพงษ์ ฉันทญาณสิทธิ์)
ผู้ช่วยผู้อำนวยการ หัวหน้าส่วนบริการผู้ลงทุน

เลขทะเบียนผู้ถือหลักทรัพย์ Securities Holder ID	บริษัทสมาชิกผู้ฝาก Participant *	ชื่อย่อหลักทรัพย์ Securities Symbol/ ISIN Code วันหมดอายุ (Expiration Date)	ชื่อหลักทรัพย์ Securities Name	วันกำหนดให้สิทธิ Record date	วันปิดสมุดทะเบียน Book Closing Date	วันที่ Date **	จำนวน (หุ้น/หน่วย) No. of Share/Unit(s) ใบหลักทรัพย์ Securities Certificates	ไร้ใบหลักทรัพย์ Scripless
0001010993		BBL TH0001010006 -	ธนาคารกรุงเทพ จำกัด (มหาชน) BANGKOK BANK PUBLIC COMPANY LIMITED	06/02/2020		05/03/2020	50	0
0504002989		SCC TH0003010Z04 -	บริษัท ปูนซิเมนต์ไทย จำกัด (มหาชน) THE SIAM CEMENT PUBLIC COMPANY LIMITED	13/02/2020		01/04/2020	100	0
0001010993		BBL TH0001010006 -	ธนาคารกรุงเทพ จำกัด (มหาชน) BANGKOK BANK PUBLIC COMPANY LIMITED	12/03/2020		10/04/2020	50	0
0504002989		SCC TH0003010Z04 -	บริษัท ปูนซิเมนต์ไทย จำกัด (มหาชน) THE SIAM CEMENT PUBLIC COMPANY LIMITED	13/05/2020		08/06/2020	100	0

เอกสารแนบท้ายหนังสือถึง สำนักงานเลขาธิการวุฒิสภา (ที่ พลพ.7856/2563)

TSD
Thailand Securities Depository

รายงานการถือหลักทรัพย์ ณ วันกำหนดให้สิทธิ/วันปิดสมุดทะเบียน
Report of Securities Holding on Record Date/Book Closing Date

วันที่พิมพ์ (Print Date) : 09/11/2020
หน้าที่ (Page): 2/2

ชื่อผู้ถือหลักทรัพย์ : น.ส. พิรงรอง รามสูต
Securities Holder Name

ที่อยู่ : 92/27 ม.ณุศาศิริ สุขุมวิท 103 ถ.เฉลิมพระเกียรติ ร.9 แขวงหนองบอน เขตประเวศ กทม.
Address

เลขอ้างอิง : 5100999024159
Reference No.

สัญชาติ : ไทย
Nationality

รับรองเอกสาร
(นายสุรพงษ์ ฉันทญาณสิทธิ์)
ผู้ช่วยผู้อำนวยการ หัวหน้าส่วนบริการผู้ลงทุน

ข้อมูลเรียงตามวันที่ปิดสมุดทะเบียน
Order by Book Closing Date

ประเภทงาน : การปิดสมุดทะเบียนเพื่อสิทธิในการเข้าร่วมประชุม
Transaction Type : Book Closing for Shareholder's Voting/Meeting (XM)

เลขทะเบียนผู้ถือหลักทรัพย์ Securities Holder ID	บริษัทสมาชิกผู้ฝาก Participant *	ชื่อย่อหลักทรัพย์ Securities Symbol/ ISIN Code วันหมดอายุ (Expiration Date)	ชื่อหลักทรัพย์ Securities Name	วันกำหนดให้สิทธิ Record date	วันปิดสมุดทะเบียน Book Closing Date	วันที่ Date **	จำนวน (หุ้น/หน่วย) No. of Share/Unit(s)	
							ใบหลักทรัพย์ Securities Certificates	ไร้ใบหลักทรัพย์ Scripless
0001010993		BBL TH0001010006	ธนาคารกรุงเทพ จำกัด (มหาชน) BANGKOK BANK PUBLIC COMPANY LIMITED	12/06/2020		10/07/2020	50	0

ออกให้ ณ วันที่ / Issued on 09/11/2020
บริษัท ศูนย์รับฝากหลักทรัพย์ (ประเทศไทย) จำกัด
Thailand Securities Depository Co., Ltd.

* บริษัทสมาชิกผู้ฝาก (Participant)

** วันที่ (Date)
XM : วันที่ประชุม (Meeting Date)

เอกสารแนบท้ายหนังสือรับรองของ สำนักงานเลขาธิการวุฒิสภา (ที่ ขพส.7856/2563)

คำชี้แจงเอกสาร ข้อมูลการถือครองหลักทรัพย์ในรายงานนี้เป็นข้อมูลของบริษัทผู้ออกหลักทรัพย์ที่มอบหมายให้บริษัท ศูนย์รับฝากหลักทรัพย์ (ประเทศไทย) จำกัด ("TSD") เป็นนายทะเบียนหลักทรัพย์ โดยเป็นข้อมูลของผู้ถือหลักทรัพย์ ณ วันกำหนดให้สิทธิ/วันปิดสมุดทะเบียนที่ระบุไว้ในรายงานนี้เท่านั้น ทั้งนี้ TSD ไม่มีข้อมูลการถือครองหลักทรัพย์ของผู้ถือหลักทรัพย์ที่ฝากไว้กับบริษัทสมาชิกผู้ฝากหลักทรัพย์ในวันอื่นที่ไม่ใช่วันกำหนดให้สิทธิ/วันปิดสมุดทะเบียนตามที่ระบุไว้ในรายงานนี้ (ไม่ว่าจะเป็นช่วงก่อนหรือหลังวันดังกล่าว) ซึ่งหากประสงค์จะตรวจสอบข้อมูลการถือครองหลักทรัพย์ของผู้ถือหลักทรัพย์ในวันอื่นที่ไม่ใช่วันกำหนดให้สิทธิ/วันปิดสมุดทะเบียนตามที่ระบุไว้ในรายงานนี้ โปรดติดต่อบริษัทสมาชิกผู้ฝากหลักทรัพย์ (โบรกเกอร์/คัสโตเดียน) ที่ผู้ถือหลักทรัพย์ได้ฝากหลักทรัพย์ไว้

End of report

829

TSD
Thailand Securities Depository

รายงานการถือหลักทรัพย์ ณ วันกำหนดให้สิทธิ/วันปิดสมุดทะเบียน
Report of Securities Holding on Record Date/Book Closing Date

วันที่พิมพ์ (Print Date) : 09/11/2020
หน้าที่ (Page): 1/1

ชื่อผู้ถือหลักทรัพย์ : น.ส. พิรงรอง รามสูต
Securities Holder Name
ที่อยู่ : 92/27 ม.ณุศาศิริ สุขุมวิท 103 ถ.เฉลิมพระเกียรติ ร.9 แขวงหนองบอน เขตประเวศ กทม.
Address

เลขอ้างอิง : 5100999024159
Reference No.
สัญชาติ : ไทย
Nationality

รับรองเอกสาร
(นายสุรพงษ์ ฉันทญาณสิทธิ์)
ผู้ช่วยผู้อำนวยการ หัวหน้าส่วนบริการผู้ลงทุน

ข้อมูลเรียงตามวันที่ปิดสมุดทะเบียน
Order by Book Closing Date

ประเภทงาน : การปิดสมุดทะเบียนเพื่อสิทธิในการรับปันผล
Transaction Type : Book Closing for Dividend Payment (XD)

เลขทะเบียนผู้ถือหลักทรัพย์ Securities Holder ID	บริษัทสมาชิกผู้ฝาก Participant *	ชื่อย่อหลักทรัพย์ Securities Symbol/ ISIN Code วันหมดอายุ (Expiration Date)	ชื่อหลักทรัพย์ Securities Name	วันกำหนดให้สิทธิ Record date	วันปิดสมุดทะเบียน Book Closing Date	วันที่ Date **	จำนวน (หุ้น/หน่วย) No. of Share/Unit(s)	
							ใบหลักทรัพย์ Securities Certificates	ไร้ใบหลักทรัพย์ Scripless
0504002989		SCC TH0003010Z04 -	บริษัท ปูนซิเมนต์ไทย จำกัด (มหาชน) THE SIAM CEMENT PUBLIC COMPANY LIMITED	10/04/2020		17/04/2020	100	0
0001010993		BBL TH0001010006 -	ธนาคารกรุงเทพ จำกัด (มหาชน) BANGKOK BANK PUBLIC COMPANY LIMITED	22/04/2020		30/04/2020	50	0
0504002989		SCC TH0003010Z04 -	บริษัท ปูนซิเมนต์ไทย จำกัด (มหาชน) THE SIAM CEMENT PUBLIC COMPANY LIMITED	14/08/2020		28/08/2020	100	0

ออกให้ ณ วันที่ / Issued on 09/11/2020
บริษัท ศูนย์รับฝากหลักทรัพย์ (ประเทศไทย) จำกัด
Thailand Securities Depository Co., Ltd.

บริษัทสมาชิกผู้ฝาก (Participant)

629

* วันที่ (Date)
XD : วันที่จ่ายปันผล (Payment Date)

คำชี้แจงเอกสาร ข้อมูลการถือครองหลักทรัพย์ในรายงานนี้เป็นข้อมูลของบริษัทผู้ออกหลักทรัพย์ที่มอบหมายให้ บริษัท ศูนย์รับฝากหลักทรัพย์ (ประเทศไทย) จำกัด ("TSD") เป็นนายทะเบียนหลักทรัพย์ โดยเป็นข้อมูลของผู้ถือหลักทรัพย์ ณ วันกำหนดให้สิทธิ/วันปิดสมุดทะเบียนที่ระบุไว้ในรายงานนี้เท่านั้น ทั้งนี้ TSD ไม่มีข้อมูลการถือครองหลักทรัพย์ของผู้ถือหลักทรัพย์ที่ฝากไว้กับบริษัทสมาชิกผู้ฝากหลักทรัพย์ในวันอื่นที่ไม่ใช่วันกำหนดให้สิทธิ/วันปิดสมุดทะเบียนตามที่ระบุไว้ในรายงานนี้ (ไม่ว่าจะเป็นช่วงก่อนหรือหลังวันดังกล่าว) ซึ่งหากประสงค์จะตรวจสอบข้อมูลการถือครองหลักทรัพย์ของผู้ถือหลักทรัพย์ในวันอื่นที่ไม่ใช่วันกำหนดให้สิทธิ/วันปิดสมุดทะเบียนตามที่ระบุไว้ในรายงานนี้ โปรดติดต่อบริษัทสมาชิกผู้ฝากหลักทรัพย์ (โบรกเกอร์/คัสโตเดียน) ที่ผู้ถือหลักทรัพย์ได้ฝากหลักทรัพย์ไว้

End of report

สำเนาถูกต้อง (สุรพงษ์ 18/6/2563)
ใช้เพื่อการประชุมสามัญผู้ถือหุ้นประจำปี 2563 บริษัท ปูนซิเมนต์ไทย จำกัด (มหาชน)

TSD
Thailand Securities Depository

งานการถือหลักทรัพย์ ณ วันกำหนดให้สิทธิ/วันปิดสมุดทะเบี
Report of Securities Holding on Record Date/Book Closing Date

วันที่พิมพ์ (Print Date) : 09/11/2020
หน้าที่ (Page): 1/1

ชื่อผู้ถือหลักทรัพย์ : พ.ต. วิเศษ เจริญสุข
Securities Holder Name
ที่อยู่ : 44 ถ.ดำรงรักษ์ แขวงบ้านบาตร เขตป้อมปราบ
Address
ข้อมูลเรียงตามวันที่ปิดสมุดทะเบียน
Order by Book Closing Date

เลขอ้างอิง : 3100101096970
Reference No.
สัญชาติ : ไทย
Nationality
ประเภทงาน : การปิดสมุดทะเบียนเพื่อสิทธิในการเข้าร่วมประชุม
Transaction Type : Book Closing for Shareholder's Voting/Meeting (XM)

รับรองเอกสาร
(นายสุรพงษ์ ฉันทญาณสิทธิ์)
ผู้ช่วยผู้อำนวยการ หัวหน้าส่วนบริการผู้ลงทุน

เลขทะเบียนผู้ถือหลักทรัพย์ Securities Holder ID	บริษัทสมาชิกผู้ฝาก Participant *	ชื่อย่อหลักทรัพย์ Securities Symbol/ ISIN Code วันหมดอายุ (Expiration Date)	ชื่อหลักทรัพย์ Securities Name	วันกำหนดให้สิทธิ Record date	วันปิดสมุดทะเบียน Book Closing Date	วันที่ Date **	จำนวน (หุ้น/หน่วย) No. of Share/Unit(s) ใบหลักทรัพย์ Securities Certificates	ไร้ใบหลักทรัพย์ Scripless
6009214660		TMB TH0068010Z07 -	ธนาคารทหารไทย จำกัด (มหาชน) TMB BANK PUBLIC COMPANY LIMITED	12/03/2020		29/04/2020	100	0
6009214660		TMB TH0068010Z07 -	ธนาคารทหารไทย จำกัด (มหาชน) TMB BANK PUBLIC COMPANY LIMITED	09/07/2020		17/08/2020	100	0

ออกให้ ณ วันที่ / Issued on 09/11/2020
บริษัท ศูนย์รับฝากหลักทรัพย์ (ประเทศไทย) จำกัด
Thailand Securities Depository Co., Ltd.

630

* บริษัทสมาชิกผู้ฝาก (Participant)

** วันที่ (Date)
XM : วันที่ประชุม (Meeting Date)

คำชี้แจงเอกสาร ข้อมูลการถือครองหลักทรัพย์ในรายงานนี้เป็นข้อมูลของบริษัทผู้ออกหลักทรัพย์ที่มอบหมายให้ บริษัท ศูนย์รับฝากหลักทรัพย์ (ประเทศไทย) จำกัด ("TSD") เป็นนายทะเบียนหลักทรัพย์ โดยเป็นข้อมูลของผู้ถือหลักทรัพย์ ณ วันกำหนดให้สิทธิ/วันปิดสมุดทะเบียนที่ระบุไว้ในรายงานนี้เท่านั้น ทั้งนี้ TSD ไม่มีข้อมูลการถือครองหลักทรัพย์ของผู้ถือหลักทรัพย์ที่ฝากไว้กับบริษัทสมาชิกผู้ฝากหลักทรัพย์ในวันอื่นที่ไม่ใช่วันกำหนดให้สิทธิ/วันปิดสมุดทะเบียนตามที่ระบุไว้ในรายงานนี้ (ไม่ว่าจะเป็นช่วงก่อนหรือหลังวันดังกล่าว) ซึ่งหากประสงค์จะตรวจสอบข้อมูลการถือครองหลักทรัพย์ของผู้ถือหลักทรัพย์ในวันอื่นที่ไม่ใช่วันกำหนดให้สิทธิ/วันปิดสมุดทะเบียนตามที่ระบุไว้ในรายงานนี้ โปรดติดต่อบริษัทสมาชิกผู้ฝากหลักทรัพย์ (โบรกเกอร์/คัสโตเดียน) ที่ผู้ถือหลักทรัพย์ได้ฝากหลักทรัพย์ไว้

End of report

เอกสารแนบท้ายหนังสือถึง สำนักงานเลขาธิการวุฒิสภา (ที่ บทผ.7856/2563)

TSD
Thailand Securities Depository

รายงานการถือหลักทรัพย์ ณ วันกำหนดให้สิทธิ/วันปิดสมุดทะเบียน
Report of Securities Holding on Record Date/Book Closing Date

วันที่พิมพ์ (Print Date) : 09/11/2020
หน้าที่ (Page): 1/1

ชื่อผู้ถือหลักทรัพย์ : พ.ต. วิเศษ เจริญสุข
Securities Holder Name
ที่อยู่ : 44 ถ.ดำรงรักษ์ แขวงบ้านบาตร เขตป้อมปราบ
Address
ข้อมูลเรียงตามวันที่ปิดสมุดทะเบียน
Order by Book Closing Date

เลขอ้างอิง : 3100101096970
Reference No.
สัญชาติ : ไทย
Nationality
ประเภทงาน : การปิดสมุดทะเบียนเพื่อสิทธิในการรับปันผล
Transaction Type : Book Closing for Dividend Payment (XD)

รับรองเอกสาร
(นายสุรพงษ์ ฉันทญาณสิทธิ์)
ผู้ช่วยผู้อำนวยการ หัวหน้าส่วนบริการผู้ลงทุน

เลขทะเบียนผู้ถือหลักทรัพย์ Securities Holder ID	บริษัทสมาชิกผู้ฝาก Participant *	ชื่อย่อหลักทรัพย์ Securities Symbol/ ISIN Code วันหมดอายุ (Expiration Date)	ชื่อหลักทรัพย์ Securities Name	วันกำหนดให้สิทธิ Record date	วันปิดสมุดทะเบียน Book Closing Date	วันที่ Date **	จำนวน (หุ้น/หน่วย) No. of Share/Unit(s) ใบหลักทรัพย์ Securities Certificates	ไร้ใบหลักทรัพย์ Scripless
6009214660		TMB TH0068010Z07 -	ธนาคารทหารไทย จำกัด (มหาชน) TMB BANK PUBLIC COMPANY LIMITED	02/12/2019		13/12/2019	100	0
6009214660		TMB TH0068010Z07 -	ธนาคารทหารไทย จำกัด (มหาชน) TMB BANK PUBLIC COMPANY LIMITED	09/04/2020		24/04/2020	100	0

ออกให้ ณ วันที่ / Issued on 09/11/2020
บริษัท ศูนย์รับฝากหลักทรัพย์ (ประเทศไทย) จำกัด
Thailand Securities Depository Co., Ltd.

บริษัทสมาชิกผู้ฝาก (Participant)

631

* วันที่ (Date)
XD : วันที่จ่ายปันผล (Payment Date)

<u>คำชี้แจงเอกสาร</u> ข้อมูลการถือครองหลักทรัพย์ในรายงานนี้เป็นข้อมูลของบริษัทผู้ออกหลักทรัพย์ที่มอบหมายให้ บริษัท ศูนย์รับฝากหลักทรัพย์ (ประเทศไทย) จำกัด ("TSD") เป็นนายทะเบียนหลักทรัพย์ โดยเป็นข้อมูลของผู้ถือหลักทรัพย์ ณ วันกำหนดให้สิทธิ/วันปิดสมุดทะเบียนที่ระบุไว้ในรายงานนี้เท่านั้น ทั้งนี้ TSD ไม่มีข้อมูลการถือครองหลักทรัพย์ของผู้ถือหลักทรัพย์ที่ฝากไว้กับบริษัทสมาชิกผู้ฝากหลักทรัพย์ในวันอื่นที่ไม่ใช่วันกำหนดให้สิทธิ/วันปิดสมุดทะเบียนตามที่ระบุไว้ในรายงานนี้ (ไม่ว่าจะเป็นช่วงก่อนหรือหลังวันดังกล่าว) ซึ่งหากประสงค์จะตรวจสอบข้อมูลการถือครองหลักทรัพย์ของผู้ถือหลักทรัพย์ในวันอื่นที่ไม่ใช่วันกำหนดให้สิทธิ/วันปิดสมุดทะเบียนตามที่ระบุไว้ในรายงานนี้ โปรดติดต่อบริษัทสมาชิกผู้ฝากหลักทรัพย์ (โบรกเกอร์/คัสโตเดียน) ที่ผู้ถือหลักทรัพย์ได้ฝากหลักทรัพย์ไว้

End of report

เอกสารแนบท้ายหนังสือถึง สำนักงานเลขาธิการวุฒิสภา (ที่ พิมพ.7856/2563)

TSD
Thailand Securities Depository

รายงานการถือหลักทรัพย์ ณ วันกำหนดให้สิทธิ/วันปิดสมุดทะเบียน
Report of Securities Holding on Record Date/Book Closing Date

วันที่พิมพ์ (Print Date) : 09/11/2020
หน้าที่ (Page): 1/1

ชื่อผู้ถือหลักทรัพย์ : นาย สายัณห์ สวัสดิ์ศรี
Securities Holder Name

เลขอ้างอิง : 3160101761329
Reference No.

รับรองเอกสาร

ที่อยู่ : เลขที่315 อาคารคลีนิกชายวัยทอง สมเด็จย่า 90 ชั้น8 ถนนราชวิถี แขวงทุ่งพญาไท เขตราชเทวี กรุงเทพมหานคร
Address

สัญชาติ : ไทย
Nationality

(นายสุรพงษ์ ฉันทญาณสิทธิ์)
ผู้ช่วยผู้อำนวยการ หัวหน้าส่วนบริการผู้ลงทุน

ข้อมูลเรียงตามวันที่ปิดสมุดทะเบียน
Order by Book Closing Date

ประเภทงาน : การปิดสมุดทะเบียนเพื่อสิทธิในการเข้าร่วมประชุม
Transaction Type : Book Closing for Shareholder's Voting/Meeting (XM)

เลขทะเบียนผู้ถือหลักทรัพย์ Securities Holder ID	บริษัทสมาชิกผู้ฝาก Participant *	ชื่อย่อหลักทรัพย์ Securities Symbol/ ISIN Code วันหมดอายุ (Expiration Date)	ชื่อหลักทรัพย์ Securities Name	วันกำหนดให้สิทธิ Record date	วันปิดสมุดทะเบียน Book Closing Date	วันที่ Date **	จำนวน (หุ้น/หน่วย) No. of Share/Unit(s) ใบหลักทรัพย์ Securities Certificates	ไร้ใบหลักทรัพย์ Scripless
4044104488	026	CHAYO TH8463010000	บริษัท ชโย กรุ๊ป จำกัด (มหาชน) CHAYO GROUP PUBLIC COMPANY LIMITED	16/10/2019		08/11/2019	0	100,000

ออกให้ ณ วันที่ / Issued on 09/11/2020
บริษัท ศูนย์รับฝากหลักทรัพย์ (ประเทศไทย) จำกัด
Thailand Securities Depository Co., Ltd.

บริษัทสมาชิกผู้ฝาก (Participant)

026 บริษัทหลักทรัพย์ ยูโอบี เคย์เฮียน (ประเทศไทย) จำกัด (มหาชน)

* วันที่ (Date)

XM : วันที่ประชุม (Meeting Date)

คำชี้แจงเอกสาร ข้อมูลการถือครองหลักทรัพย์ในรายงานนี้เป็นข้อมูลของบริษัทผู้ออกหลักทรัพย์ที่มอบหมายให้บริษัท ศูนย์รับฝากหลักทรัพย์ (ประเทศไทย) จำกัด ("TSD") เป็นนายทะเบียนหลักทรัพย์ โดยเป็นข้อมูลของผู้ถือหลักทรัพย์ ณ วันกำหนดให้สิทธิ/วันปิดสมุดทะเบียนที่ระบุไว้ในรายงานนี้เท่านั้น ทั้งนี้ TSD ไม่มีข้อมูลการถือครองหลักทรัพย์ของผู้ถือหลักทรัพย์ที่ฝากไว้กับบริษัทสมาชิกผู้ฝากหลักทรัพย์ในวันอื่นที่ไม่ใช่วันกำหนดให้สิทธิ/วันปิดสมุดทะเบียนตามที่ระบุไว้ในรายงานนี้ (ไม่ว่าจะเป็นช่วงก่อนหรือหลังวันดังกล่าว) ซึ่งหากประสงค์จะตรวจสอบข้อมูลการถือครองหลักทรัพย์ของผู้ถือหลักทรัพย์ในวันอื่นที่ไม่ใช่วันกำหนดให้สิทธิ/วันปิดสมุดทะเบียนตามที่ระบุไว้ในรายงานนี้ โปรดติดต่อบริษัทสมาชิกผู้ฝากหลักทรัพย์ (โบรกเกอร์/คัสโตเดียน) ที่ผู้ถือหลักทรัพย์ได้ฝากหลักทรัพย์ไว้

End of report

632

เอกสารแนบท้ายหนังสือเชิญ สำนักงานเลขาธิการวุฒิสภา (ที่ ทดผ.785/2563)

TSD
Thailand Securities Depository

[redacted]านการถือหลักทรัพย์ ณ วันกำหนดให้สิทธิ/วันปิดสมุดทะเบี[redacted]
Report of Securities Holding on Record Date/Book Closing Date

วันที่พิมพ์ (Print Date) : 09/11/2020
หน้าที่ (Page): 1/2

ชื่อผู้ถือหลักทรัพย์ : นาย สายัณห์ สวัสดิ์ศรี
Securities Holder Name

ที่อยู่ : เลขที่315 อาคารคลีนิกชายวัยทอง สมเด็จย่า 90 ชั้น8 ถนนราชวิถี แขวงทุ่งพญาไท เขตราชเทวี กรุงเทพมหานคร
Address

ข้อมูลเรียงตามวันที่ปิดสมุดทะเบียน
Order by Book Closing Date

เลขอ้างอิง : 3160101761329
Reference No.

สัญชาติ : ไทย
Nationality

ประเภทงาน : การปิดสมุดทะเบียนเพื่อสิทธิในการรับปันผล
Transaction Type : Book Closing for Dividend Payment (XD)

รับรองเอกสาร

(นายสุรพงษ์ ฉันทญาณสิทธิ์)
ผู้ช่วยผู้อำนวยการ หัวหน้าส่วนบริการผู้ลงทุน

เลขทะเบียนผู้ถือหลักทรัพย์ Securities Holder ID	บริษัทสมาชิกผู้ฝาก Participant *	ชื่อย่อหลักทรัพย์ Securities Symbol/ ISIN Code วันหมดอายุ (Expiration Date)	ชื่อหลักทรัพย์ Securities Name	วันกำหนดให้สิทธิ Record date	วันปิดสมุดทะเบียน Book Closing Date	วันที่ Date **	จำนวน (หุ้น/หน่วย) No. of Share/Unit(s) ใบหลักทรัพย์ Securities Certificates	ไร้ใบหลักทรัพย์ Scripless
4044104488	026	PREB TH0871010003 -	บริษัท พรีบิลท์ จำกัด (มหาชน) PRE-BUILT PUBLIC COMPANY LIMITED	29/11/2019		13/12/2019	0	131,700
4044104488	026	PREB TH0871010003 -	บริษัท พรีบิลท์ จำกัด (มหาชน) PRE-BUILT PUBLIC COMPANY LIMITED	15/04/2020		30/04/2020	0	131,700
4044104488	026	KWM TH8731010006 -	บริษัท เค. ดับบลิว. เม็ททัล เวิร์ค จำกัด (มหาชน) K. W. METAL WORK PUBLIC COMPANY LIMITED	23/04/2020		08/05/2020	0	650,500

633

เอกสารแนบท้ายหนังสือถึง สำนักงานเลขาธิการวุฒิสภา (ที่ พิมพ์.7856/2563)

TSD
Thailand Securities Depository

รายงานการถือหลักทรัพย์ ณ วันกำหนดให้สิทธิ/วันปิดสมุดทะเบียน
Report of Securities Holding on Record Date/Book Closing Date

วันที่พิมพ์ (Print Date) : 09/11/2020
หน้าที่ (Page): 2/2

ชื่อผู้ถือหลักทรัพย์ : นาย สายัณห์ สวัสดิ์ศรี
Securities Holder Name

ที่อยู่ : เลขที่315 อาคารคลีนิกชายวัยทอง สมเด็จย่า 90 ชั้น8 ถนนราชวิถี แขวงทุ่งพญาไท เขตราชเทวี กรุงเทพมหานคร
Address

เลขอ้างอิง : 3160101761329
Reference No.

สัญชาติ : ไทย
Nationality

รับรองเอกสาร
สุรพงษ์
(นายสุรพงษ์ ฉันทญาณสิทธิ์)
ผู้ช่วยผู้อำนวยการ หัวหน้าส่วนบริการผู้ลงทุน

ข้อมูลเรียงตามวันที่ปิดสมุดทะเบียน
Order by Book Closing Date

ประเภทงาน : การปิดสมุดทะเบียนเพื่อสิทธิในการรับปันผล
Transaction Type : Book Closing for Dividend Payment (XD)

เลขทะเบียนผู้ถือหลักทรัพย์ Securities Holder ID	บริษัทสมาชิกผู้ฝาก Participant *	ชื่อย่อหลักทรัพย์ Securities Symbol/ ISIN Code วันหมดอายุ (Expiration Date)	ชื่อหลักทรัพย์ Securities Name	วันกำหนดให้สิทธิ Record date	วันปิดสมุดทะเบียน Book Closing Date	วันที่ Date **	จำนวน (หุ้น/หน่วย) No. of Share/Unit(s)	
							ใบหลักทรัพย์ Securities Certificates	ไร้ใบหลักทรัพย์ Scripless
4044104488	026	III TH8127010008 -	บริษัท ทริพเพิล ไอ โลจิสติกส์ จำกัด (มหาชน) TRIPLE I LOGISTICS PUBLIC COMPANY LIMITED	28/04/2020		18/05/2020	0	1,014,700

ออกให้ ณ วันที่ / Issued on 09/11/2020
บริษัท ศูนย์รับฝากหลักทรัพย์ (ประเทศไทย) จำกัด
Thailand Securities Depository Co., Ltd.

* บริษัทสมาชิกผู้ฝาก (Participant)

026 บริษัทหลักทรัพย์ ยูโอบี เคย์เฮียน (ประเทศไทย) จำกัด (มหาชน)

วันที่ (Date)

XD : วันที่จ่ายปันผล (Payment Date)

สำคัญแจ้งเอกสาร ข้อมูลการถือครองหลักทรัพย์ในรายงานนี้เป็นข้อมูลของบริษัทผู้ออกหลักทรัพย์ที่มอบหมายให้บริษัท ศูนย์รับฝากหลักทรัพย์ (ประเทศไทย) จำกัด ("TSD") เป็นนายทะเบียนหลักทรัพย์ โดยเป็นข้อมูลของผู้ถือหลักทรัพย์ ณ วันกำหนดให้สิทธิ/วันปิดสมุดทะเบียนที่ระบุไว้ในรายงานนี้เท่านั้น ทั้งนี้ TSD ไม่มีข้อมูลการถือครองหลักทรัพย์ของผู้ถือหลักทรัพย์ที่ฝากไว้กับบริษัทสมาชิกผู้ฝากหลักทรัพย์ในวันอื่นที่ไม่ใช่วันกำหนดให้สิทธิ/วันปิดสมุดทะเบียนตามที่ระบุไว้ในรายงานนี้ (ไม่ว่าจะเป็นช่วงก่อนหรือหลังวันดังกล่าว) จึงหากประสงค์จะตรวจสอบข้อมูลการถือครองหลักทรัพย์ของผู้ถือหลักทรัพย์ในวันอื่นที่ไม่ใช่วันกำหนดให้สิทธิ/วันปิดสมุดทะเบียนตามที่ระบุไว้ในรายงานนี้ โปรดติดต่อบริษัทสมาชิกผู้ฝากหลักทรัพย์ (โบรกเกอร์/คัสโตเดียน) ที่ผู้ถือหลักทรัพย์ได้ฝากหลักทรัพย์ไว้

End of report

634

เอกสารแนบท้ายหนังสือกรมสรรพสามิต ที่ กค 0706/ว 785 ลงวันที่ 4 มีนาคม 2563

TSD
Thailand Securities Depository

งานการถือหลักทรัพย์ ณ วันกำหนดให้สิทธิ/วันปิดสมุดทะเบี
Report of Securities Holding on Record Date/Book Closing Date

วันที่พิมพ์ (Print Date) : 09/11/2020
หน้าที่ (Page): 1/1

ชื่อผู้ถือหลักทรัพย์ : นาย สายัณห์ สวัสดิ์ศรี
Securities Holder Name

เลขอ้างอิง : 3160101761329
Reference No.

รับรองเอกสาร
(นายสุรพงษ์ ฉันทญาณสิทธิ์)
ผู้ช่วยผู้อำนวยการ หัวหน้าส่วนบริการผู้ลงทุน

ที่อยู่ : เลขที่315 อาคารคลีนิกชายวัยทอง สมเด็จย่า 90 ชั้น8 ถนนราชวิถี แขวงทุ่งพญาไท เขตราชเทวี กรุงเทพมหานคร
Address

สัญชาติ : ไทย
Nationality

ข้อมูลเรียงตามวันที่ปิดสมุดทะเบียน
Order by Book Closing Date

ประเภทงาน : การปิดสมุดทะเบียนเพื่อให้สิทธิการจองซื้อหุ้นกับกลุ่มผู้ถือหุ้นเดิม
Transaction Type : Book Closing for Right offering (XR)

เลขทะเบียนผู้ถือหลักทรัพย์ Securities Holder ID	บริษัทสมาชิกผู้ฝาก Participant *	ชื่อย่อหลักทรัพย์ Securities Symbol/ ISIN Code วันหมดอายุ (Expiration Date)	ชื่อหลักทรัพย์ Securities Name	วันกำหนดให้สิทธิ Record date	วันปิดสมุดทะเบียน Book Closing Date	วันที่ Date **	จำนวน (หุ้น/หน่วย) No. of Share/Unit(s) ใบหลักทรัพย์ Securities Certificates	ไร้ใบหลักทรัพย์ Scripless
4044104488	026	III TH8127010008	บริษัท ทริพเพิล ไอ โลจิสติกส์ จำกัด (มหาชน) TRIPLE I LOGISTICS PUBLIC COMPANY LIMITED	28/04/2020		14/05/2020	0	1,014,700

ออกให้ ณ วันที่ / Issued on 09/11/2020
บริษัท ศูนย์รับฝากหลักทรัพย์ (ประเทศไทย) จำกัด
Thailand Securities Depository Co., Ltd.

บริษัทสมาชิกผู้ฝาก (Participant)

026 บริษัทหลักทรัพย์ ยูโอบี เคย์เฮียน (ประเทศไทย) จำกัด (มหาชน)

** วันที่ (Date)

XR : วันที่วันแรกในการจองซื้อ (First date of Right Offering)

คำชี้แจงเอกสาร ข้อมูลการถือครองหลักทรัพย์ในรายงานนี้เป็นข้อมูลของบริษัทผู้ออกหลักทรัพย์ที่มอบหมายให้บริษัท ศูนย์รับฝากหลักทรัพย์ (ประเทศไทย) จำกัด ("TSD") เป็นนายทะเบียนหลักทรัพย์ โดยเป็นข้อมูลของผู้ถือหลักทรัพย์ ณ วันกำหนดให้สิทธิ/วันปิดสมุดทะเบียนที่ระบุไว้ในรายงานนี้เท่านั้น ทั้งนี้ TSD ไม่มีข้อมูลการถือครองหลักทรัพย์ของผู้ถือหลักทรัพย์ที่ฝากไว้กับบริษัทสมาชิกผู้ฝากหลักทรัพย์ในวันอื่นที่ไม่ใช่วันกำหนดให้สิทธิ/วันปิดสมุดทะเบียนตามที่ระบุไว้ในรายงานนี้ (ไม่ว่าจะเป็นช่วงก่อนหรือหลังวันดังกล่าว) ซึ่งหากประสงค์จะตรวจสอบข้อมูลการถือครองหลักทรัพย์ของผู้ถือหลักทรัพย์ในวันอื่นที่ไม่ใช่วันกำหนดให้สิทธิ/วันปิดสมุดทะเบียนตามที่ระบุไว้ในรายงานนี้ โปรดติดต่อบริษัทสมาชิกผู้ฝากหลักทรัพย์ (โบรกเกอร์/คัสโตเดียน) ที่ผู้ถือหลักทรัพย์ได้ฝากหลักทรัพย์ไว้

End of report

เอกสารแนบท้ายหนังสือเลขที่ สำนักงานเลขาธิการวุฒิสภา (ที่ ทลพ.785/2563)

635

TSD
Thailand Securities Depository

[illegible]นการถือหลักทรัพย์ ณ วันกำหนดให้สิทธิ/วันปิดสมุดทะเบี[illegible]
Report of Securities Holding on Record Date/Book Closing Date

วันที่พิมพ์ (Print Date) : 10/11/2020
หน้าที่ (Page): 1/2

ชื่อผู้ถือหลักทรัพย์ : นาย ศิริพงษ์ พุ่มทวง
Securities Holder Name
ที่อยู่ : 183/87 หมู่ที่ 3 แขวงสีกัน เขตดอนเมือง กรุงเทพฯ
Address
ข้อมูลเรียงตามวันที่ปิดสมุดทะเบียน
Order by Book Closing Date

เลขอ้างอิง : 3100700671599
Reference No.
สัญชาติ : ไทย
Nationality
ประเภทงาน : การปิดสมุดทะเบียนเพื่อสิทธิในการเข้าร่วมประชุม
Transaction Type : Book Closing for Shareholder's Voting/Meeting (XM)

รับรองเอกสาร
(นายสุรพงษ์ ฉันทญาณสิทธิ์)
ผู้ช่วยผู้อำนวยการ หัวหน้าส่วนบริการผู้ลงทุน

เลขทะเบียนผู้ถือหลักทรัพย์ Securities Holder ID	บริษัทสมาชิกผู้ฝาก Participant *	ชื่อย่อหลักทรัพย์ Securities Symbol/ ISIN Code วันหมดอายุ (Expiration Date)	ชื่อหลักทรัพย์ Securities Name	วันกำหนดให้สิทธิ Record date	วันปิดสมุดทะเบียน Book Closing Date	วันที่ Date **	จำนวน (หุ้น/หน่วย) No. of Share/Unit(s) ใบหลักทรัพย์ Securities Certificates	ไร้ใบหลักทรัพย์ Scripless
4028309068	924	FSS TH0802010Z09 -	บริษัทหลักทรัพย์ ฟินันเซีย ไซรัส จำกัด (มหาชน) FINANSIA SYRUS SECURITIES PUBLIC COMPANY LIMITED	05/03/2020		29/04/2020	0	100
4028309068	924	SPRC TH6838010002 -	บริษัท สตาร์ ปิโตรเลียม รีไฟน์นิ่ง จำกัด (มหาชน) STAR PETROLEUM REFINING PUBLIC COMPANY LIMITED	06/03/2020		09/04/2020	0	1,000
4028309068	924	ABPIF TH4745010009 -	กองทุนรวมโครงสร้างพื้นฐานโรงไฟฟ้าอมตะ บี.กริมฯ เวอร์ AMATA B.GRIMM POWER POWER PLANT INFRASTRUCTURE FUND	09/03/2020		28/04/2020	0	6,000

เอกสารแนบท้ายหนังสือถึง สำนักงานเลขาธิการวุฒิสภา (ที่ กลผ.7866/2563)

TSD
Thailand Securities Depository

[redacted]านการถือหลักทรัพย์ ณ วันกำหนดให้สิทธิ/วันปิดสมุดทะเบี[redacted]

Report of Securities Holding on Record Date/Book Closing Date

วันที่พิมพ์ (Print Date) : 10/11/2020
หน้าที่ (Page): 2/2

รับรองเอกสาร

ชื่อผู้ถือหลักทรัพย์ : นาย ศิริพงษ์ พุ่มพวง
Securities Holder Name

เลขอ้างอิง : 3100700671599
Reference No.

ที่อยู่ : 183/87 หมู่ที่ 3 แขวงสีกัน เขตดอนเมือง กรุงเทพฯ
Address

สัญชาติ : ไทย
Nationality

(นายสุรพงษ์ ฉันทญาณสิทธิ์)
ผู้ช่วยผู้อำนวยการ หัวหน้าส่วนบริการผู้ลงทุน

ข้อมูลเรียงตามวันที่ปิดสมุดทะเบียน
Order by Book Closing Date

ประเภทงาน : การปิดสมุดทะเบียนเพื่อสิทธิในการเข้าร่วมประชุม
Transaction Type : Book Closing for Shareholder's Voting/Meeting (XM)

เลขทะเบียนผู้ถือหลักทรัพย์ Securities Holder ID	บริษัทสมาชิกผู้ฝาก Participant *	ชื่อย่อหลักทรัพย์ Securities Symbol/ ISIN Code วันหมดอายุ (Expiration Date)	ชื่อหลักทรัพย์ Securities Name	วันกำหนดให้สิทธิ Record date	วันปิดสมุดทะเบียน Book Closing Date	วันที่ Date **	จำนวน (หุ้น/หน่วย) No. of Share/Unit(s)	
							ใบหลักทรัพย์ Securities Certificates	ไร้ใบหลักทรัพย์ Scriptess
4028309068	924	SPRC TH6838010002	บริษัท สตาร์ ปิโตรเลียม รีไฟน์นิ่ง จำกัด (มหาชน) STAR PETROLEUM REFINING PUBLIC COMPANY LIMITED	28/08/2020		25/09/2020	0	1,000

ออกให้ ณ วันที่ / Issued on 10/11/2020
บริษัท ศูนย์รับฝากหลักทรัพย์ (ประเทศไทย) จำกัด
Thailand Securities Depository Co., Ltd.

บริษัทสมาชิกผู้ฝาก (Participant)

924 บริษัทหลักทรัพย์ พีนันเซีย ไซรัส จำกัด (มหาชน)

** วันที่ (Date)

XM : วันที่ประชุม (Meeting Date)

คำชี้แจงเอกสาร ข้อมูลการถือครองหลักทรัพย์ในรายงานนี้เป็นข้อมูลของบริษัทผู้ออกหลักทรัพย์ที่มอบหมายให้บริษัท ศูนย์รับฝากหลักทรัพย์ (ประเทศไทย) จำกัด ("TSD") เป็นนายทะเบียนหลักทรัพย์ โดยเป็นข้อมูลของผู้ถือหลักทรัพย์ ณ วันกำหนดให้สิทธิ/วันปิดสมุดทะเบียนที่ระบุไว้ในรายงานนี้เท่านั้น ทั้งนี้ TSD ไม่มีข้อมูลการถือครองหลักทรัพย์ของผู้ถือหลักทรัพย์ที่ฝากไว้กับบริษัทสมาชิกผู้ฝากหลักทรัพย์ในวันอื่นที่ไม่ใช่วันกำหนดให้สิทธิ/วันปิดสมุดทะเบียนตามที่ระบุไว้ในรายงานนี้ (ไม่ว่าจะเป็นช่วงก่อนหรือหลังวันดังกล่าว) ซึ่งหากประสงค์จะตรวจสอบข้อมูลการถือครองหลักทรัพย์ของผู้ถือหลักทรัพย์ในวันอื่นที่ไม่ใช่วันกำหนดให้สิทธิ/วันปิดสมุดทะเบียนตามที่ระบุไว้ในรายงานนี้ โปรดติดต่อบริษัทสมาชิกผู้ฝากหลักทรัพย์ (โบรกเกอร์/คัสโตเดียน) ที่ผู้ถือหลักทรัพย์ได้ฝากหลักทรัพย์ไว้

End of report

เอกสารแนบท้ายหนังสือถึง สำนักงานเลขาธิการวุฒิสภา (ที่ กลผ.7658/2563)

637

TSD
Thailand Securities Depository

[illegible]านการถือหลักทรัพย์ ณ วันกำหนดให้สิทธิ/วันปิดสมุดทะเบีย[illegible]

Report of Securities Holding on Record Date/Book Closing Date

วันที่พิมพ์ (Print Date) : 10/11/2020
หน้าที่ (Page): 1/2

ชื่อผู้ถือหลักทรัพย์ : นาย ศิริพงษ์ พุ่มพวง
Securities Holder Name
ที่อยู่ : 183/87 หมู่ที่ 3 แขวงสีกัน เขตดอนเมือง กรุงเทพฯ
Address
ข้อมูลเรียงตามวันที่ปิดสมุดทะเบียน
Order by Book Closing Date

เลขอ้างอิง : 3100700671599
Reference No.
สัญชาติ : ไทย
Nationality
ประเภทงาน : การปิดสมุดทะเบียนเพื่อสิทธิในการรับปันผล
Transaction Type : Book Closing for Dividend Payment (XD)

รับรองเอกสาร
(นายสุรพงษ์ ฉันทญาณสิทธิ์)
ผู้ช่วยผู้อำนวยการ หัวหน้าส่วนบริการผู้ลงทุน

เลขทะเบียนผู้ถือหลักทรัพย์ Securities Holder ID	บริษัทสมาชิกผู้ฝาก Participant *	ชื่อย่อหลักทรัพย์ Securities Symbol/ ISIN Code วันหมดอายุ (Expiration Date)	ชื่อหลักทรัพย์ Securities Name	วันกำหนดให้สิทธิ Record date	วันปิดสมุดทะเบียน Book Closing Date	วันที่ Date **	จำนวน (หุ้น/หน่วย) No. of Share/Unit(s) ใบหลักทรัพย์ Securities Certificates	ไร้ใบหลักทรัพย์ Scripless
4028309068	924	HANA TH0324B10Z01 -	บริษัท ฮานา ไมโครอิเล็คโทรนิคส จำกัด (มหาชน) HANA MICROELECTRONICS PUBLIC COMPANY LIMITED	25/10/2019		08/11/2019	0	1,000
4028309068	924	SPRC TH6838010002 -	บริษัท สตาร์ ปิโตรเลียม รีไฟน์นิ่ง จำกัด (มหาชน) STAR PETROLEUM REFINING PUBLIC COMPANY LIMITED	06/03/2020		24/04/2020	0	1,000
4028309068	924	ABPIF TH4745010009 -	กองทุนรวมโครงสร้างพื้นฐานโรงไฟฟ้าอมตะ บี.กริมเพาเวอร์ AMATA B.GRIMM POWER POWER PLANT INFRASTRUCTURE FUND		16/03/2020	27/03/2020	0	6,000

638

เอกสารแนบท้ายหนังสือถึง สำนักงานเลขาธิการวุฒิสภา (ที่ กลผ.7658/2563)

TSD
Thailand Securities Depository

[redacted]านการถือหลักทรัพย์ ณ วันกำหนดให้สิทธิ/วันปิดสมุดทะเบีย[redacted]

Report of Securities Holding on Record Date/Book Closing Date

วันที่พิมพ์ (Print Date) : 10/11/2020
หน้าที่ (Page): 2/2

ชื่อผู้ถือหลักทรัพย์ : นาย ศิริพงษ์ พุ่มพวง
Securities Holder Name
ที่อยู่ : 183/87 หมู่ที่ 3 แขวงสีกัน เขตดอนเมือง กรุงเทพฯ
Address

เลขอ้างอิง : 3100700671599
Reference No.
สัญชาติ : ไทย
Nationality

รับรองเอกสาร
(นายสุรพงษ์ ฉันทญาณสิทธิ์)
ผู้ช่วยผู้อำนวยการ หัวหน้าส่วนบริการผู้ลงทุน

ข้อมูลเรียงตามวันที่ปิดสมุดทะเบียน
Order by Book Closing Date

ประเภทงาน : การปิดสมุดทะเบียนเพื่อสิทธิในการรับปันผล
Transaction Type: Book Closing for Dividend Payment (XD)

เลขทะเบียนผู้ถือหลักทรัพย์ Securities Holder ID	บริษัทสมาชิกผู้ฝาก Participant *	ชื่อย่อหลักทรัพย์ Securities Symbol/ ISIN Code วันหมดอายุ (Expiration Date)	ชื่อหลักทรัพย์ Securities Name	วันกำหนดให้สิทธิ Record date	วันปิดสมุดทะเบียน Book Closing Date	วันที่ Date **	จำนวน (หุ้น/หน่วย) No. of Share/Unit(s)	
							ใบหลักทรัพย์ Securities Certificates	ไร้ใบหลักทรัพย์ Scripless
4028309068	924	ABPIF TH4745010009 -	กองทุนรวมโครงสร้างพื้นฐานโรงไฟฟ้าอมตะ บี.กริม เพาเวอร์ AMATA B.GRIMM POWER POWER PLANT INFRASTRUCTURE FUND		15/09/2020	28/09/2020	0	6,000

ออกให้ ณ วันที่ / Issued on 10/11/2020
บริษัท ศูนย์รับฝากหลักทรัพย์ (ประเทศไทย) จำกัด
Thailand Securities Depository Co., Ltd.

* บริษัทสมาชิกผู้ฝาก (Participant)
924 บริษัทหลักทรัพย์ พินันเชีย ไรรัส จำกัด (มหาชน)
** วันที่ (Date)
XD : วันที่จ่ายปันผล (Payment Date)

ข้อชี้แจงเอกสาร ข้อมูลการถือครองหลักทรัพย์ในรายงานนี้เป็นข้อมูลของบริษัทผู้ออกหลักทรัพย์ที่ส่งมอบให้ บริษัท ศูนย์รับฝากหลักทรัพย์ (ประเทศไทย) จำกัด ("TSD") เป็นนายทะเบียนหลักทรัพย์ โดยเป็นข้อมูลของผู้ถือหลักทรัพย์ ณ วันกำหนดให้สิทธิ/วันปิดสมุดทะเบียนที่ระบุไว้ในรายงานนี้เท่านั้น ทั้งนี้ TSD ไม่มีข้อมูลการถือครองหลักทรัพย์ของผู้ถือหลักทรัพย์ที่ฝากไว้กับบริษัทสมาชิกผู้ฝากหลักทรัพย์ในวันอื่นที่ไม่ใช่วันกำหนดให้สิทธิ/วันปิดสมุดทะเบียนตามที่ระบุไว้ในรายงานนี้ (ไม่ว่าจะเป็นช่วงก่อนหรือหลังวันดังกล่าว) ซึ่งหากประสงค์จะตรวจสอบข้อมูลการถือครองหลักทรัพย์ของผู้ถือหลักทรัพย์ในวันอื่นที่ไม่ใช่วันกำหนดให้สิทธิ/วันปิดสมุดทะเบียนตามที่ระบุไว้ในรายงานนี้ โปรดติดต่อบริษัทสมาชิกผู้ฝากหลักทรัพย์ (โบรกเกอร์/ดีลโดเตียน) ที่ผู้ถือหลักทรัพย์ได้ฝากหลักทรัพย์ไว้

End of report

เอกสารแนบท้ายหนังสือถึง สำนักงานเลขาธิการวุฒิสภา (ด่วนที่สุด ที่ สผ. 7850/2563)

TSD
Thailand Securities Depository

รายงานการถือหลักทรัพย์ ณ วันกำหนดให้สิทธิ/วันปิดสมุดทะเบียน
Report of Securities Holding on Record Date/Book Closing Date

วันที่พิมพ์ (Print Date) : 10/11/2020
หน้าที่ (Page): 1/2

รับรองเอกสาร

(นายสุรพงษ์ ฉันทญาณสิทธิ์)
ผู้ช่วยผู้อำนวยการ หัวหน้าส่วนบริการผู้ลงทุน

ชื่อผู้ถือหลักทรัพย์ : นาย นพรัตน์ เมธาวีกุลชัย
Securities Holder Name

ที่อยู่ เลขที่ 99/4 หมู่5 หมู่บ้านคาซ่าวิลล์ ราชพฤกษ์ รัตนาธิเบศร์ ตำบลบางรักน้อย อำเภอเมืองนนทบุรี จังหวัดนนทบุรี
Address

เลขอ้างอิง : 3101801417311
Reference No.

สัญชาติ : ไทย
Nationality

ข้อมูลเรียงตามวันที่ปิดสมุดทะเบียน
Order by Book Closing Date

ประเภทงาน : การปิดสมุดทะเบียนเพื่อสิทธิในการรับดอกเบี้ย
Transaction Type : Book Closing for Interest Payment (XI)

เลขทะเบียนผู้ถือหลักทรัพย์ Securities Holder ID	บริษัทสมาชิกผู้ฝาก Participant *	ชื่อย่อหลักทรัพย์ Securities Symbol/ ISIN Code วันหมดอายุ (Expiration Date)	ชื่อหลักทรัพย์ Securities Name	วันกำหนดให้สิทธิ Record date	วันปิดสมุดทะเบียน Book Closing Date	วันที่ Date **	จำนวน (หุ้น/หน่วย) No. of Share/Unit(s)	
							ใบหลักทรัพย์ Securities Certificates	ไร้ใบหลักทรัพย์ Scripless
6019930599		EDLGEN337A TH616203D705 13/07/2033	THE BONDS OF EDL-GENERATION PUBLIC COMPANY NO. 1/2561 SERIES 6 DUE B.E. 2576 (2033) THE BONDS OF EDL-GENERATION PUBLIC COMPANY NO. 1/2561 SERIES 6 DUE B.E. 2576 (2033)		30/12/2019	13/01/2020	2,000	0
4040448319	016	MOFL29OA TH4598039A05 05/10/2029	พันธบัตรของกระทรวงการคลัง แห่งสาธารณรัฐประชาธิปไตยประชาชนลาว ครั้งที่ 1/2560 ชุดที่ 5 ครบกำหนดไถ่ถอนปี พ.ศ. 2572 THE BONDS OF THE MINISTRY OF FINANCE OF THE LAO PEOPLE'S DEMOCRATIC REPUBLIC NO. 1/2560 SERIES 5 DUE B.E. 2572 (2029)		23/03/2020	07/04/2020	0	2,000
6019930599		EDLGEN337A TH616203D705 13/07/2033	THE BONDS OF EDL-GENERATION PUBLIC COMPANY NO. 1/2561 SERIES 6 DUE B.E. 2576 (2033) THE BONDS OF EDL-GENERATION PUBLIC COMPANY NO. 1/2561 SERIES 6 DUE B.E. 2576 (2033)		29/06/2020	13/07/2020	2,000	0

640

เอกสารนี้เป็นกรรมสิทธิ์ของ สำนักงานคณะกรรมการกำกับหลักทรัพย์และตลาดหลักทรัพย์ (อาคาร 7/2563)

TSD
Thailand Securities Depository

[redacted]นการถือหลักทรัพย์ ณ วันกำหนดให้สิทธิ/วันปิดสมุดทะเบีย[redacted]

Report of Securities Holding on Record Date/Book Closing Date

วันที่พิมพ์ (Print Date) : 10/11/2020
หน้าที่ (Page): 2/2

ชื่อผู้ถือหลักทรัพย์ : นาย นพรัตน์ เมธาวีกุลชัย
Securities Holder Name

ที่อยู่ : เลขที่ 99/4 หมู่5 หมู่บ้านคาซ่าวิลล์ ราชพฤกษ์ รัตนาธิเบศร์ ตำบลบางรักน้อย อำเภอเมืองนนทบุรี จังหวัดนนทบุรี
Address

ข้อมูลเรียงตามวันที่ปิดสมุดทะเบียน
Order by Book Closing Date

เลขอ้างอิง : 3101801417311
Reference No.

สัญชาติ : ไทย
Nationality

ประเภทงาน : การปิดสมุดทะเบียนเพื่อสิทธิในการรับชำระดอกเบี้ย
Transaction Type : Book Closing for Interest Payment (XI)

รับรองเอกสาร
(นายสุรพงษ์ ฉันทญาณสิทธิ์)
ผู้ช่วยผู้อำนวยการ หัวหน้าส่วนบริการผู้ลงทุน

เลขทะเบียนผู้ถือหลักทรัพย์ Securities Holder ID	บริษัทสมาชิกผู้ฝาก Participant *	ชื่อย่อหลักทรัพย์ Securities Symbol/ ISIN Code วันหมดอายุ (Expiration Date)	ชื่อหลักทรัพย์ Securities Name	วันกำหนดให้สิทธิ Record date	วันปิดสมุดทะเบียน Book Closing Date	วันที่ Date **	จำนวน (หุ้น/หน่วย) No. of Share/Unit(s) ใบหลักทรัพย์ Securities Certificates	ไร้ใบหลักทรัพย์ Scripless
4040448319	016	MOFL290A TH4598039A05 05/10/2029	พันธบัตรของกระทรวงการคลัง แห่งสาธารณรัฐประชาธิปไตยประชาชนลาว ครั้งที่ 1/2560 ชุดที่ 5 ครบกำหนดไถ่ถอนปี พ.ศ. 2572 THE BONDS OF THE MINISTRY OF FINANCE OF THE LAO PEOPLE'S DEMOCRATIC REPUBLIC NO. 1/2560 SERIES 5 DUE B.E. 2572 (2029)		21/09/2020	05/10/2020	0	2,000

ออกให้ ณ วันที่ / Issued on 10/11/2020
บริษัท ศูนย์รับฝากหลักทรัพย์ (ประเทศไทย) จำกัด
Thailand Securities Depository Co., Ltd.

บริษัทสมาชิกผู้ฝาก (Participant)

016 บริษัทหลักทรัพย์ธนชาต จำกัด (มหาชน)

วันที่ (Date)

XI . วันที่จ่ายดอกเบี้ย (Payment Date)

คำชี้แจงเอกสาร ข้อมูลการถือครองหลักทรัพย์ในรายงานนี้เป็นข้อมูลของบริษัทผู้ออกหลักทรัพย์ที่มอบหมายให้ บริษัท ศูนย์รับฝากหลักทรัพย์ (ประเทศไทย) จำกัด ("TSD") เป็นนายทะเบียนหลักทรัพย์ โดยเป็นข้อมูลของผู้ถือหลักทรัพย์ ณ วันกำหนดให้สิทธิ/วันปิดสมุดทะเบียนที่ระบุไว้ในรายงานนี้เท่านั้น ทั้งนี้ TSD ไม่มีข้อมูลการถือครองหลักทรัพย์ของผู้ถือหลักทรัพย์ที่ฝากไว้กับบริษัทสมาชิกผู้ฝากหลักทรัพย์ในวันอื่นที่ไม่ใช่วันกำหนดให้สิทธิ/วันปิดสมุดทะเบียนตามที่ระบุไว้ในรายงานนี้ (ไม่ว่าจะเป็นช่วงก่อนหรือหลังวันดังกล่าว) ซึ่งหากประสงค์จะตรวจสอบข้อมูลการถือครองหลักทรัพย์ของผู้ถือหลักทรัพย์ในวันอื่นที่ไม่ใช่วันกำหนดให้สิทธิ/วันปิดสมุดทะเบียนตามที่ระบุไว้ในรายงานนี้ โปรดติดต่อบริษัทสมาชิกผู้ฝากหลักทรัพย์ (โบรกเกอร์/คัสโตเดียน) ที่ผู้ถือหลักทรัพย์ได้ฝากหลักทรัพย์ไว้

End of report

เอกสารแนบคำแนะนำ หนังสือถึง สำนักงานเลขาธิการวุฒิสภา (ที่ กลผ.7858/2563)

641

TSD
Thailand Securities Depository

รายงานการถือหลักทรัพย์ ณ วันกำหนดให้สิทธิ/วันปิดสมุดทะเบียน
Report of Securities Holding on Record Date/Book Closing Date

วันที่พิมพ์ (Print Date) : 10/11/2020
หน้าที่ (Page): 1/1

รับรองเอกสาร

(นายสุรพงษ์ ฉันทญาณสิทธิ์)
ผู้ช่วยผู้อำนวยการ หัวหน้าส่วนบริการผู้ลงทุน

ชื่อผู้ถือหลักทรัพย์ : นาย กิตติศักดิ์ ศรีประเสริฐ
Securities Holder Name

เลขอ้างอิง : 3101500160711
Reference No.

ที่อยู่ : 805หมู่บ้านรัชดานิเวศน์ ถ.ประชาอุทิศ แขวงสามเสนนอก กทม.
Address

สัญชาติ : ไทย
Nationality

ข้อมูลเรียงตามวันที่ปิดสมุดทะเบียน
Order by Book Closing Date

ประเภทงาน : การปิดสมุดทะเบียนเพื่อสิทธิในการเข้าร่วมประชุม
Transaction Type : Book Closing for Shareholder's Voting/Meeting (XM)

เลขทะเบียนผู้ถือหลักทรัพย์ Securities Holder ID	บริษัทสมาชิกผู้ฝาก Participant *	ชื่อย่อหลักทรัพย์ Securities Symbol/ ISIN Code วันหมดอายุ (Expiration Date)	ชื่อหลักทรัพย์ Securities Name	วันกำหนดให้สิทธิ Record date	วันปิดสมุดทะเบียน Book Closing Date	วันที่ Date **	จำนวน (หุ้น/หน่วย) No. of Share/Unit(s) ใบหลักทรัพย์ Securities Certificates	ไร้ใบหลักทรัพย์ Scripless
4011683502	008	ASIMAR TH0544A10Z06	บริษัท เอเชียน มารีน เซอร์วิสส์ จำกัด (มหาชน) ASIAN MARINE SERVICES PUBLIC COMPANY LIMITED	13/03/2020		03/04/2020	0	23,100

ออกให้ ณ วันที่ / Issued on 10/11/2020
บริษัท ศูนย์รับฝากหลักทรัพย์ (ประเทศไทย) จำกัด
Thailand Securities Depository Co., Ltd.

บริษัทสมาชิกผู้ฝาก (Participant)

008 บริษัทหลักทรัพย์ เอเชีย พลัส จำกัด

วันที่ (Date)

XM : วันที่ประชุม (Meeting Date)

คำชี้แจงเอกสาร ข้อมูลการถือครองหลักทรัพย์ในรายงานนี้เป็นข้อมูลของบริษัทผู้ออกหลักทรัพย์ที่มอบหมายให้บริษัท ศูนย์รับฝากหลักทรัพย์ (ประเทศไทย) จำกัด ("TSD") เป็นนายทะเบียนหลักทรัพย์ โดยเป็นข้อมูลของผู้ถือหลักทรัพย์ ณ วันกำหนดให้สิทธิ/วันปิดสมุดทะเบียนที่ระบุไว้ในรายงานนี้เท่านั้น ทั้งนี้ TSD ไม่มีข้อมูลการถือครองหลักทรัพย์ของผู้ถือหลักทรัพย์ที่ฝากไว้กับบริษัทสมาชิกผู้ฝากหลักทรัพย์ในวันอื่นที่ไม่ใช่วันกำหนดให้สิทธิ/วันปิดสมุดทะเบียนตามที่ระบุไว้ในรายงานนี้ (ไม่ว่าจะเป็นช่วงก่อนหรือหลังวันดังกล่าว) ซึ่งหากประสงค์จะตรวจสอบข้อมูลการถือครองหลักทรัพย์ของผู้ถือหลักทรัพย์ในวันอื่นที่ไม่ใช่วันกำหนดให้สิทธิ/วันปิดสมุดทะเบียนตามที่ระบุไว้ในรายงานนี้ โปรดติดต่อบริษัทสมาชิกผู้ฝากหลักทรัพย์ (โบรกเกอร์/คัสโตเดียน) ที่ผู้ถือหลักทรัพย์ได้ฝากหลักทรัพย์ไว้

End of report

642

เอกสารแนบท้ายหนังสือถึง สำนักงานเลขาธิการวุฒิสภา (ที่ กลผ.7658/2563)

TSD
Thailand Securities Depository

[redacted]นการถือหลักทรัพย์ ณ วันกำหนดให้สิทธิ/วันปิดสมุดทะเบีย[redacted]
Report of Securities Holding on Record Date/Book Closing Date

วันที่พิมพ์ (Print Date) : 10/11/2020
หน้าที่ (Page): 1/1

รับรองเอกสาร

ชื่อผู้ถือหลักทรัพย์ : นาย กิตติศักดิ์ ศรีประเสริฐ
Securities Holder Name

เลขอ้างอิง : 3101500160711
Reference No.

ที่อยู่ : 805หมู่บ้านรัชดานิเวศน์ ถ.ประชาอุทิศ แขวงสามเสนนอก กทม.
Address

สัญชาติ : ไทย
Nationality

(นายสุรพงษ์ ฉันทญาณสิทธิ์)
ผู้ช่วยผู้อำนวยการ หัวหน้าส่วนบริการผู้ลงทุน

ข้อมูลเรียงตามวันที่ปิดสมุดทะเบียน
Order by Book Closing Date

ประเภทงาน : การปิดสมุดทะเบียนเพื่อสิทธิในการรับปันผล
Transaction Type : Book Closing for Dividend Payment (XD)

เลขทะเบียนผู้ถือหลักทรัพย์ Securities Holder ID	บริษัทสมาชิกผู้ฝาก Participant *	ชื่อย่อหลักทรัพย์ Securities Symbol/ ISIN Code วันหมดอายุ (Expiration Date)	ชื่อหลักทรัพย์ Securities Name	วันกำหนดให้สิทธิ Record date	วันปิดสมุดทะเบียน Book Closing Date	วันที่ Date **	จำนวน (หุ้น/หน่วย) No. of Share/Unit(s) ใบหลักทรัพย์ Securities Certificates	ไร้ใบหลักทรัพย์ Scripless
4011683502	008	ASIMAR TH0544A10Z06 -	บริษัท เอเชียน มารีน เซอร์วิสส์ จำกัด (มหาชน) ASIAN MARINE SERVICES PUBLIC COMPANY LIMITED	13/03/2020		30/04/2020	0	23,100

ออกให้ ณ วันที่ / Issued on 10/11/2020
บริษัท ศูนย์รับฝากหลักทรัพย์ (ประเทศไทย) จำกัด
Thailand Securities Depository Co., Ltd.

บริษัทสมาชิกผู้ฝาก (Participant)

008 บริษัทหลักทรัพย์ เอเชีย พลัส จำกัด

** วันที่ (Date)

XD : วันที่จ่ายปันผล (Payment Date)

คำชี้แจงเอกสาร ข้อมูลการถือครองหลักทรัพย์ในรายงานนี้เป็นข้อมูลของบริษัทผู้ออกหลักทรัพย์ที่มอบหมายให้ บริษัท ศูนย์รับฝากหลักทรัพย์ (ประเทศไทย) จำกัด ("TSD") เป็นนายทะเบียนหลักทรัพย์ โดยเป็นข้อมูลของผู้ถือหลักทรัพย์ ณ วันกำหนดให้สิทธิ/วันปิดสมุดทะเบียนที่ระบุไว้ในรายงานนี้เท่านั้น ทั้งนี้ TSD ไม่มีข้อมูลการถือครองหลักทรัพย์ของผู้ถือหลักทรัพย์ที่ฝากไว้กับบริษัทสมาชิกผู้ฝากหลักทรัพย์ในวันอื่นที่ไม่ใช่วันกำหนดให้สิทธิ/วันปิดสมุดทะเบียนตามที่ระบุไว้ในรายงานนี้ (ไม่ว่าจะเป็นช่วงก่อนหรือหลังวันดังกล่าว) ซึ่งหากประสงค์จะตรวจสอบข้อมูลการถือครองหลักทรัพย์ของผู้ถือหลักทรัพย์ในวันอื่นที่ไม่ใช่วันกำหนดให้สิทธิ/วันปิดสมุดทะเบียนตามที่ระบุไว้ในรายงานนี้ โปรดติดต่อบริษัทสมาชิกผู้ฝากหลักทรัพย์ (โบรกเกอร์/คัสโตเดียน) ที่ผู้ถือหลักทรัพย์ได้ฝากหลักทรัพย์ไว้

End of report

643

เอกสารแนบท้ายหนังสือถึง สำนักงานเลขาธิการวุฒิสภา (ที่ กลผ.7656/2563)

TSD
Thailand Securities Depository

รายงานการถือหลักทรัพย์ ณ วันกำหนดให้สิทธิ/วันปิดสมุดทะเบียน
Report of Securities Holding on Record Date/Book Closing Date

วันที่พิมพ์ (Print Date) : 10/11/2020
หน้าที่ (Page): 1/1

รับรองเอกสาร
สุรพงษ์
(นายสุรพงษ์ ฉันทญาณสิทธิ์)
ผู้ช่วยผู้อำนวยการ หัวหน้าส่วนบริการผู้ลงทุน

ชื่อผู้ถือหลักทรัพย์ : นาย พรชัย เสมแจ้ง
Securities Holder Name
ที่อยู่ : 70/140 รอยเพชรเกษม42 แยก1 แขวงบางจาก เขตภาษีเจริญ ภาษีเจริญ กรุงเทพฯ
Address

เลขอ้างอิง : 3110100544529
Reference No.
สัญชาติ : ไทย
Nationality

ข้อมูลเรียงตามวันที่ปิดสมุดทะเบียน
Order by Book Closing Date

ประเภทหน้าที่ : การปิดสมุดทะเบียนเพื่อสิทธิในการเข้าร่วมประชุม
Transaction Type: Book Closing for Shareholder's Voting/Meeting (XM)

เลขทะเบียนผู้ถือหลักทรัพย์ Securities Holder ID	บริษัทสมาชิกผู้ฝาก Participant *	ชื่อย่อหลักทรัพย์ Securities Symbol/ ISIN Code วันหมดอายุ (Expiration Date)	ชื่อหลักทรัพย์ Securities Name	วันกำหนดให้สิทธิ Record date	วันปิดสมุดทะเบียน Book Closing Date	วันที่ Date **	จำนวน (หุ้น/หน่วย) No. of Share/Unit(s)	
							ใบหลักทรัพย์ Securities Certificates	ไร้ใบหลักทรัพย์ Scripless
4017230056	248	GEL TH0224E10Z09 - -	บริษัท เจนเนอรัล เอนจิเนียริ่ง จำกัด (มหาชน) GENERAL ENGINEERING PUBLIC COMPANY LIMITED	17/03/2020		30/04/2020	0	1,700
4017230056	248	GEL TH0224E10Z09 -	บริษัท เจนเนอรัล เอนจิเนียริ่ง จำกัด (มหาชน) GENERAL ENGINEERING PUBLIC COMPANY LIMITED	04/06/2020		03/07/2020	0	1,700

ออกให้ ณ วันที่ / Issued on 10/11/2020
บริษัท ศูนย์รับฝากหลักทรัพย์ (ประเทศไทย) จำกัด
Thailand Securities Depository Co., Ltd.

บริษัทสมาชิกผู้ฝาก (Participant)
248 บริษัทหลักทรัพย์ กรุงไทย ซีมิโก้ จำกัด
* วันที่ (Date)
XM : วันที่ประชุม (Meeting Date)

คำชี้แจงเอกสาร ข้อมูลการถือครองหลักทรัพย์ในรายงานนี้เป็นข้อมูลของบริษัทผู้ออกหลักทรัพย์ที่มอบหมายให้ บริษัท ศูนย์รับฝากหลักทรัพย์ (ประเทศไทย) จำกัด ("TSD") เป็นนายทะเบียนหลักทรัพย์ โดยเป็นข้อมูลของผู้ถือหลักทรัพย์ ณ วันกำหนดให้สิทธิ/วันปิดสมุดทะเบียนที่ระบุไว้ในรายงานนี้เท่านั้น ทั้งนี้ TSD ไม่มีข้อมูลการถือครองหลักทรัพย์ของผู้ถือหลักทรัพย์ที่ฝากไว้กับบริษัทสมาชิกผู้ฝากหลักทรัพย์ในวันอื่นที่ไม่ใช่วันกำหนดให้สิทธิ/วันปิดสมุดทะเบียนตามที่ระบุไว้ในรายงานนี้ (ไม่ว่าจะเป็นช่วงก่อนหรือหลังวันดังกล่าว) ซึ่งหากประสงค์จะตรวจสอบข้อมูลการถือครองหลักทรัพย์ของผู้ถือหลักทรัพย์ในวันอื่นที่ไม่ใช่วันกำหนดให้สิทธิ/วันปิดสมุดทะเบียนตามที่ระบุไว้ในรายงานนี้ โปรดติดต่อบริษัทสมาชิกผู้ฝากหลักทรัพย์ (โบรกเกอร์/คัสโตเดียน) ที่ผู้ถือหลักทรัพย์ได้ฝากหลักทรัพย์ไว้

End of report

เอกสารแนบท้ายหนังสือถึง สำนักงานคณะกรรมการกำกับหลักทรัพย์และตลาดหลักทรัพย์ (ลงวันที่ 7/พ.ย./2563)

TSD
Thailand Securities Depository

รายงานการถือหลักทรัพย์ ณ วันกำหนดให้สิทธิ/วันปิดสมุดทะเบียน
Report of Securities Holding on Record Date/Book Closing Date

วันที่พิมพ์ (Print Date) : 10/11/2020
หน้าที่ (Page): 1/2

รับรองเอกสาร

(นายสุรพงษ์ ฉันทญาณสิทธิ์)
ผู้ช่วยผู้อำนวยการ หัวหน้าส่วนบริการผู้ลงทุน

ชื่อผู้ถือหลักทรัพย์ : นาย มโน บุรเกษม
Securities Holder Name

ที่อยู่ : 222/288 ถ.บรอนด์สตรีท ต.บางพูด อ.ปากเกร็ด จ.นนทบุรี
Address

เลขอ้างอิง : 3100101093512
Reference No.

สัญชาติ : ไทย
Nationality

ข้อมูลเรียงตามวันที่ปิดสมุดทะเบียน
Order by Book Closing Date

ประเภทงาน : การปิดสมุดทะเบียนเพื่อสิทธิในการเข้าร่วมประชุม
Transaction Type : Book Closing for Shareholder's Voting/Meeting (XM)

เลขทะเบียนผู้ถือหลักทรัพย์ Securities Holder ID	บริษัทสมาชิกผู้ฝาก Participant *	ชื่อย่อหลักทรัพย์ Securities Symbol/ ISIN Code วันหมดอายุ (Expiration Date)	ชื่อหลักทรัพย์ Securities Name	วันกำหนดให้สิทธิ Record date	วันปิดสมุดทะเบียน Book Closing Date	วันที่ Date **	จำนวน (หุ้น/หน่วย) No. of Share/Unit(s)	
							ใบหลักทรัพย์ Securities Certificates	ไร้ใบหลักทรัพย์ Scripless
4041169243	023	CPALL TH0737010Y08 -	บริษัท ซีพี ออลล์ จำกัด (มหาชน) CP ALL PUBLIC COMPANY LIMITED	27/05/2020		16/07/2020	0	200
4041169243	023	BCH TH0806010Y07 -	บริษัท บางกอก เชน ฮอสปิทอล จำกัด (มหาชน) BANGKOK CHAIN HOSPITAL PUBLIC COMPANY LIMITED	28/05/2020		23/06/2020	0	300
4041169243	023	BCP TH0420010Y01 -	บริษัท บางจาก คอร์ปอเรชั่น จำกัด (มหาชน) BANGCHAK CORPORATION PUBLIC COMPANY LIMITED	28/05/2020		03/07/2020	0	100
4041169243	023	ITEL TH7414010Z08 -	บริษัท อินเตอร์ลิงค์ เทเลคอม จำกัด (มหาชน) INTERLINK TELECOM PUBLIC COMPANY LIMITED	15/06/2020		08/07/2020	0	1,000

645

เอกสารแนบคำขอหนังสือรับรอง สำนักงานบริหารงานทะเบียนหุ้นราษฎร์ (ลงวันที่ 7/12/2563)

TSD
Thailand Securities Depository

รายงานการถือหลักทรัพย์ ณ วันกำหนดให้สิทธิ/วันปิดสมุดทะเบียน
Report of Securities Holding on Record Date/Book Closing Date

วันที่พิมพ์ (Print Date) : 10/11/2020
หน้าที่ (Page): 2/2

รับรองเอกสาร

(นายสุรพงษ์ ฉันทญาณสิทธิ์)
ผู้ช่วยผู้อำนวยการ หัวหน้าส่วนบริการผู้ลงทุน

ชื่อผู้ถือหลักทรัพย์ : นาย มโน นุชเกษม
Securities Holder Name

ที่อยู่ : 222/288 ถ.บอนด์สตรีท ต.บางพูด อ.ปากเกร็ด จ.นนทบุรี
Address

เลขอ้างอิง : 3100101093512
Reference No.

สัญชาติ : ไทย
Nationality

ข้อมูลเรียงตามวันที่ปิดสมุดทะเบียน
Order by Book Closing Date

ประเภทหน้าที่ : การปิดสมุดทะเบียนเพื่อสิทธิในการเข้าร่วมประชุม
Transaction Type : Book Closing for Shareholder's Voting/Meeting (XM)

เลขทะเบียนผู้ถือหลักทรัพย์ Securities Holder ID	บริษัทสมาชิกผู้ฝาก Participant *	ชื่อย่อหลักทรัพย์ / Securities Symbol / ISIN Code / วันหมดอายุ (Expiration Date)	ชื่อหลักทรัพย์ Securities Name	วันกำหนดให้สิทธิ Record date	วันปิดสมุดทะเบียน Book Closing Date	วันที่ Date **	จำนวน (หุ้น/หน่วย) No. of Share/Unit(s)	
							ใบหลักทรัพย์ Securities Certificates	ไร้ใบหลักทรัพย์ Scripless
4041169243	023	KTB TH0150010Z03	ธนาคารกรุงไทย จำกัด (มหาชน) KRUNG THAI BANK PUBLIC COMPANY LIMITED	24/06/2020		10/07/2020	0	300

ออกให้ ณ วันที่ / Issued on 10/11/2020
บริษัท ศูนย์รับฝากหลักทรัพย์ (ประเทศไทย) จำกัด
Thailand Securities Depository Co., Ltd.

* บริษัทสมาชิกผู้ฝาก (Participant)

023 บริษัทหลักทรัพย์ ไทยพาณิชย์ จำกัด

วันที่ (Date)

XM : วันที่ประชุม (Meeting Date)

คำชี้แจงเอกสาร ข้อมูลการถือครองหลักทรัพย์ในรายงานนี้เป็นข้อมูลของบริษัทผู้ออกหลักทรัพย์ที่มอบหมายให้บริษัท ศูนย์รับฝากหลักทรัพย์ (ประเทศไทย) จำกัด ("TSD") เป็นนายทะเบียนหลักทรัพย์ โดยเป็นข้อมูลของผู้ถือหลักทรัพย์ ณ วันกำหนดให้สิทธิ/วันปิดสมุดทะเบียนที่ระบุไว้ในรายงานนี้เท่านั้น ทั้งนี้ TSD ไม่มีข้อมูลการถือครองหลักทรัพย์ของผู้ถือหลักทรัพย์ที่ฝากไว้กับบริษัทสมาชิกผู้ฝากหลักทรัพย์ในวันอื่นที่ไม่ใช่วันกำหนดให้สิทธิ/วันปิดสมุดทะเบียนตามที่ระบุไว้ในรายงานนี้ (ไม่ว่าจะเป็นช่วงก่อนหรือหลังวันดังกล่าว) ซึ่งหากประสงค์จะตรวจสอบข้อมูลการถือครองหลักทรัพย์ของผู้ถือหลักทรัพย์ในวันอื่นที่ไม่ใช่วันกำหนดให้สิทธิ/วันปิดสมุดทะเบียนตามที่ระบุไว้ในรายงานนี้ โปรดติดต่อบริษัทสมาชิกผู้ฝากหลักทรัพย์ (โบรกเกอร์/คัสโตเดียน) ที่ผู้ถือหลักทรัพย์ได้ฝากหลักทรัพย์ไว้

End of report

เอกสารแนบท้ายหนังสือ สำนักงานสหกรณ์การเกษตรราชสีมา (ส.กษ.ที่ 7853/2563)

959

TSD
Thailand Securities Depository

[redacted]นการถือหลักทรัพย์ ณ วันกำหนดให้สิทธิ/วันปิดสมุดทะเบี[redacted]

Report of Securities Holding on Record Date/Book Closing Date

วันที่พิมพ์ (Print Date) : 10/11/2020
หน้าที่ (Page): 1/1

ชื่อผู้ถือหลักทรัพย์ : นาย มโน นุชเกษม
Securities Holder Name

ที่อยู่ : 222/288 ถ.บอนด์สตรีท ต.บางพูด อ.ปากเกร็ด จ.นนทบุรี
Address

ข้อมูลเรียงตามวันที่ปิดสมุดทะเบียน
Order by Book Closing Date

เลขอ้างอิง : 3100101093512
Reference No.

สัญชาติ : ไทย
Nationality

ประเภทงาน : การปิดสมุดทะเบียนเพื่อสิทธิในการรับปันผล
Transaction Type: Book Closing for Dividend Payment (XD)

รับรองเอกสาร
(นายสุรพงษ์ ฉันทญาณสิทธิ์)
ผู้ช่วยผู้อำนวยการ หัวหน้าส่วนบริการผู้ลงทุน

เลขทะเบียนผู้ถือหลักทรัพย์ Securities Holder ID	บริษัทสมาชิกผู้ฝาก Participant *	ชื่อย่อหลักทรัพย์ Securities Symbol/ ISIN Code วันหมดอายุ (Expiration Date)	ชื่อหลักทรัพย์ Securities Name	วันกำหนดให้สิทธิ Record date	วันปิดสมุดทะเบียน Book Closing Date	วันที่ Date **	จำนวน (หุ้น/หน่วย) No. of Share/Unit(s) ใบหลักทรัพย์ Securities Certificates	ไร้ใบหลักทรัพย์ Scripless
4041169243	023	DCC TH0278A10Z08 -	บริษัท ไดนาสตี้เซรามิค จำกัด (มหาชน) DYNASTY CERAMIC PUBLIC COMPANY LIMITED	25/08/2020		03/09/2020	0	2,000
4041169243	023	TFG TH6717010008 -	บริษัท ไทยฟู้ดส์ กรุ๊ป จำกัด (มหาชน) THAIFOODS GROUP PUBLIC COMPANY LIMITED	25/08/2020		09/09/2020	0	2,000

ออกให้ ณ วันที่ / Issued on 10/11/2020
บริษัท ศูนย์รับฝากหลักทรัพย์ (ประเทศไทย) จำกัด
Thailand Securities Depository Co., Ltd.

บริษัทสมาชิกผู้ฝาก (Participant)

023 บริษัทหลักทรัพย์ ไทยพาณิชย์ จำกัด

** วันที่ (Date)

XD : วันที่จ่ายปันผล (Payment Date)

คำชี้แจงเอกสาร ข้อมูลการถือครองหลักทรัพย์ในรายงานนี้เป็นข้อมูลของบริษัทผู้ออกหลักทรัพย์ที่มอบหมายให้ บริษัท ศูนย์รับฝากหลักทรัพย์ (ประเทศไทย) จำกัด ("TSD") เป็นนายทะเบียนหลักทรัพย์ โดยเป็นข้อมูลของผู้ถือหลักทรัพย์ ณ วันกำหนดให้สิทธิ/วันปิดสมุดทะเบียนที่ระบุไว้ในรายงานนี้เท่านั้น ทั้งนี้ TSD ไม่มีข้อมูลการถือครองหลักทรัพย์ของผู้ถือหลักทรัพย์ที่ฝากไว้กับบริษัทสมาชิกผู้ฝากหลักทรัพย์ในวันอื่นที่ไม่ใช่วันกำหนดให้สิทธิ/วันปิดสมุดทะเบียนตามที่ระบุไว้ในรายงานนี้ (ไม่ว่าจะเป็นช่วงก่อนหรือหลังวันดังกล่าว) ซึ่งหากประสงค์จะตรวจสอบข้อมูลการถือครองหลักทรัพย์ของผู้ถือหลักทรัพย์ในวันอื่นที่ไม่ใช่วันกำหนดให้สิทธิ/วันปิดสมุดทะเบียนตามที่ระบุไว้ในรายงานนี้ โปรดติดต่อบริษัทสมาชิกผู้ฝากหลักทรัพย์ (โบรกเกอร์/คัสโตเดียน) ที่ผู้ถือหลักทรัพย์ได้ฝากหลักทรัพย์ไว้

End of report

เอกสารแนบท้ายหนังสือถึง สำนักงานเลขาธิการวุฒิสภา (ที่ ทสผ.7856/2563)

TSD
Thailand Securities Depository

[redacted]านการถือหลักทรัพย์ ณ วันกำหนดให้สิทธิ/วันปิดสมุดทะเบีย[redacted]

Report of Securities Holding on Record Date/Book Closing Date

วันที่พิมพ์ (Print Date) : 10/11/2020
หน้าที่ (Page): 1/1

รับรองเอกสาร

ชื่อผู้ถือหลักทรัพย์ : นาย มโน นุชเกษม
Securities Holder Name

เลขอ้างอิง : 3100101093512
Reference No.

ที่อยู่ : 222/288 ถ.บอนด์สตรีท ต.บางพูด อ.ปากเกร็ด จ.นนทบุรี
Address

สัญชาติ : ไทย
Nationality

(นายสุรพงษ์ ฉันทญาณสิทธิ์)
ผู้ช่วยผู้อำนวยการ หัวหน้าส่วนบริการผู้ลงทุน

ข้อมูลเรียงตามวันที่ปิดสมุดทะเบียน
Order by Book Closing Date

ประเภทงาน : การปิดสมุดทะเบียนเพื่อให้สิทธิการจองซื้อหุ้นกับกลุ่มผู้ถือหุ้นเดิม
Transaction Type: Book Closing for Right offering (XR)

เลขทะเบียนผู้ถือหลักทรัพย์ Securities Holder ID	บริษัทสมาชิกผู้ฝาก Participant *	ชื่อย่อหลักทรัพย์ Securities Symbol/ ISIN Code วันหมดอายุ (Expiration Date)	ชื่อหลักทรัพย์ Securities Name	วันกำหนดให้สิทธิ Record date	วันปิดสมุดทะเบียน Book Closing Date	วันที่ Date **	จำนวน (หุ้น/หน่วย) No. of Share/Unit(s) ใบหลักทรัพย์ Securities Certificates	จำนวน (หุ้น/หน่วย) No. of Share/Unit(s) ไร้ใบหลักทรัพย์ Scripless
4041169243	023	MINT TH0128B10Z09 -	บริษัท ไมเนอร์ อินเตอร์เนชั่นแนล จำกัด (มหาชน) MINOR INTERNATIONAL PUBLIC COMPANY LIMITED	29/06/2020		31/07/2020	0	300
4041169243	023	MINT TH0128B10Z09 -	บริษัท ไมเนอร์ อินเตอร์เนชั่นแนล จำกัด (มหาชน) MINOR INTERNATIONAL PUBLIC COMPANY LIMITED	07/08/2020		07/08/2020	0	400

ออกให้ ณ วันที่ / Issued on 10/11/2020
บริษัท ศูนย์รับฝากหลักทรัพย์ (ประเทศไทย) จำกัด
Thailand Securities Depository Co., Ltd.

บริษัทสมาชิกผู้ฝาก (Participant)

023 บริษัทหลักทรัพย์ ไทยพาณิชย์ จำกัด

** วันที่ (Date)

XR : วันที่วันแรกในการจองซื้อ (First date of Right Offering)

คำชี้แจงเอกสาร ข้อมูลการถือครองหลักทรัพย์ในรายงานนี้เป็นข้อมูลของบริษัทผู้ออกหลักทรัพย์ที่มอบหมายให้ บริษัท ศูนย์รับฝากหลักทรัพย์ (ประเทศไทย) จำกัด ("TSD") เป็นนายทะเบียนหลักทรัพย์ โดยเป็นข้อมูลของผู้ถือหลักทรัพย์ ณ วันกำหนดให้สิทธิ/วันปิดสมุดทะเบียนที่ระบุไว้ในรายงานนี้เท่านั้น ทั้งนี้ TSD ไม่มีข้อมูลการถือครองหลักทรัพย์ของผู้ถือหลักทรัพย์ที่ฝากไว้กับบริษัทสมาชิกผู้ฝากหลักทรัพย์ในวันอื่นที่ไม่ใช่วันกำหนดให้สิทธิ/วันปิดสมุดทะเบียนตามที่ระบุไว้ในรายงานนี้ (ไม่ว่าจะเป็นช่วงก่อนหรือหลังวันดังกล่าว) ซึ่งหากประสงค์จะตรวจสอบข้อมูลการถือครองหลักทรัพย์ของผู้ถือหลักทรัพย์ในวันอื่นที่ไม่ใช่วันกำหนดให้สิทธิ/วันปิดสมุดทะเบียนตามที่ระบุไว้ในรายงานนี้ โปรดติดต่อบริษัทสมาชิกผู้ฝากหลักทรัพย์ (โบรกเกอร์/คัสโตเดียน) ที่ผู้ถือหลักทรัพย์ได้ฝากหลักทรัพย์ไว้

End of report

เอกสารแนบท้ายหนังสือถึง สำนักงานเลขาธิการวุฒิสภา (ที่ กลม.7856/2563)

648

TSD
Thailand Securities Depository

รายงานการถือหลักทรัพย์ ณ วันกำหนดให้สิทธิ/วันปิดสมุดทะเบียน
Report of Securities Holding on Record Date/Book Closing Date

วันที่พิมพ์ (Print Date) : 10/11/2020
หน้าที่ (Page): 1/2

ชื่อผู้ถือหลักทรัพย์ : นาย ประเสริฐ ชกิปุญญา
Securities Holder Name
ที่อยู่ : 469/22 ถ.ศรีอยุธยา แขวงทุ่งพญาไท เขตราชเทวี
Address

เลขอ้างอิง : 3101300324183
Reference No.
สัญชาติ : ไทย
Nationality

รับรองเอกสาร
(นายสุรพงษ์ ฉันทญาณสิทธิ์)
ผู้ช่วยผู้อำนวยการ หัวหน้าส่วนบริการผู้ลงทุน

ข้อมูลเรียงตามวันที่ปิดสมุดทะเบียน
Order by Book Closing Date

ประเภทงาน : การปิดสมุดทะเบียนเพื่อสิทธิในการเข้าร่วมประชุม
Transaction Type : Book Closing for Shareholder's Voting/Meeting (XM)

เลขทะเบียนผู้ถือหลักทรัพย์ Securities Holder ID	บริษัทสมาชิกผู้ฝาก Participant *	ชื่อย่อหลักทรัพย์ Securities Symbol/ ISIN Code วันหมดอายุ (Expiration Date)	ชื่อหลักทรัพย์ Securities Name	วันกำหนดให้สิทธิ Record date	วันปิดสมุดทะเบียน Book Closing Date	วันที่ Date **	จำนวน (หุ้น/หน่วย) No. of Share/Unit(s)	
							ใบหลักทรัพย์ Securities Certificates	ไร้ใบหลักทรัพย์ Scripless
4015748697	200	AOT TH0765010Z08 -	บริษัท ท่าอากาศยานไทย จำกัด (มหาชน) AIRPORTS OF THAILAND PUBLIC COMPANY LIMITED	13/12/2019		24/01/2020	0	1,000
4015748697	200	BBL TH0001010006 -	ธนาคารกรุงเทพ จำกัด (มหาชน) BANGKOK BANK PUBLIC COMPANY LIMITED	06/02/2020		05/03/2020	0	520
4015748697	200	BBL TH0001010006 -	ธนาคารกรุงเทพ จำกัด (มหาชน) BANGKOK BANK PUBLIC COMPANY LIMITED	12/03/2020		10/04/2020	0	520
4015748697	200	TMB TH0058010Z07 -	ธนาคารทหารไทย จำกัด (มหาชน) TMB BANK PUBLIC COMPANY LIMITED	12/03/2020		29/04/2020	0	5,005
4015748697	200	BBL TH0001010006 -	ธนาคารกรุงเทพ จำกัด (มหาชน) BANGKOK BANK PUBLIC COMPANY LIMITED	12/06/2020		10/07/2020	0	520
4015748697	200	THAI TH0245010002 -	บริษัท การบินไทย จำกัด (มหาชน) THAI AIRWAYS INTERNATIONAL PUBLIC COMPANY LIMITED	03/07/2020		31/07/2020	0	5,000

649

เอกสารฉบับนี้ได้ผ่านการรับรองสำเนาถูกต้องจากต้นฉบับ ณ สำนักงานใหญ่ (ตั้งแต่ 7 ต.ค. 2563)

TSD
Thailand Securities Depository

รายงานการถือหลักทรัพย์ ณ วันกำหนดให้สิทธิ/วันปิดสมุดทะเบียน
Report of Securities Holding on Record Date/Book Closing Date

วันที่พิมพ์ (Print Date) : 10/11/2020
หน้าที่ (Page): 2/2

รับรองเอกสาร

(นายธุรพงษ์ ฉันทญาณสิทธิ์)
ผู้ช่วยผู้อำนวยการ หัวหน้าส่วนบริการผู้ลงทุน

ชื่อผู้ถือหลักทรัพย์ : นาย ประเสริฐ อภิปุญญา
Securities Holder Name
ที่อยู่ : 469/22 ถ.ศรีอยุธยา แขวงทุ่งพญาไท เขตราชเทวี
Address

เลขอ้างอิง : 3101300324183
Reference No.

สัญชาติ : ไทย
Nationality

ข้อมูลเรียงตามวันที่ปิดสมุดทะเบียน
Order by Book Closing Date

ประเภทงาน : การปิดสมุดทะเบียนเพื่อสิทธิในการเข้าร่วมประชุม
Transaction Type : Book Closing for Shareholder's Voting/Meeting (XM)

เลขทะเบียนผู้ถือหลักทรัพย์ Securities Holder ID	บริษัทสมาชิกผู้ฝาก Participant *	ชื่อย่อหลักทรัพย์ Securities Symbol/ ISIN Code วันหมดอายุ (Expiration Date)	ชื่อหลักทรัพย์ Securities Name	วันกำหนดให้สิทธิ Record date	วันปิดสมุดทะเบียน Book Closing Date	วันที่ Date **	จำนวน (หุ้น/หน่วย) No. of Share/Unit(s)	
							ใบหลักทรัพย์ Securities Certificates	ไร้ใบหลักทรัพย์ Scripless
4015748697	200	TMB TH0068010Z07	ธนาคารทหารไทย จำกัด (มหาชน) TMB BANK PUBLIC COMPANY LIMITED	09/07/2020		17/08/2020	0	5,005

ออกให้ ณ วันที่ / Issued on 10/11/2020
บริษัท ศูนย์รับฝากหลักทรัพย์ (ประเทศไทย) จำกัด
Thailand Securities Depository Co., Ltd.

บริษัทสมาชิกผู้ฝาก (Participant)

200 บริษัทหลักทรัพย์ เมย์แบงก์ กิมเอ็ง(ประเทศไทย) จำกัด (มหาชน)

วันที่ (Date)

XM : วันที่ประชุม (Meeting Date)

คำชี้แจงเอกสาร ข้อมูลการถือครองหลักทรัพย์ในรายงานนี้เป็นข้อมูลของบริษัทผู้ออกหลักทรัพย์ที่มอบหมายไว้ บริษัท ศูนย์รับฝากหลักทรัพย์ (ประเทศไทย) จำกัด ("TSD") เป็นนายทะเบียนหลักทรัพย์ โดยเป็นข้อมูลของผู้ถือหลักทรัพย์ ณ วันกำหนดให้สิทธิ/วันปิดสมุดทะเบียนที่ระบุไว้ในรายงานนี้เท่านั้น ทั้งนี้ TSD ไม่มีข้อมูลการถือครองหลักทรัพย์ของผู้ถือหลักทรัพย์ที่ฝากไว้กับบริษัทสมาชิกผู้ฝากหลักทรัพย์ในวันอื่นที่ไม่ใช่วันกำหนดให้สิทธิ/วันปิดสมุดทะเบียนตามที่ระบุไว้ในรายงานนี้ (ไม่ว่าจะเป็นช่วงก่อนหรือหลังวันดังกล่าว) ซึ่งหากประสงค์จะตรวจสอบข้อมูลการถือครองหลักทรัพย์ของผู้ถือหลักทรัพย์ในวันอื่นที่ไม่ใช่วันกำหนดให้สิทธิ/วันปิดสมุดทะเบียนตามที่ระบุไว้ในรายงานนี้ โปรดติดต่อบริษัทสมาชิกผู้ฝากหลักทรัพย์ (โบรกเกอร์/คัสโตเดียน) ที่ผู้ถือหลักทรัพย์ได้ฝากหลักทรัพย์ไว้

End of report

059

เอกสารแนบท้ายหนังสือรับรอง สำนักงานสหกรณ์การเกษตรเมืองสกลนคร (ที่ สกน.7856/2563)

TSD
Thailand Securities Depository

รายงานการถือหลักทรัพย์ ณ วันกำหนดให้สิทธิ/วันปิดสมุดทะเบียน
Report of Securities Holding on Record Date/Book Closing Date

วันที่พิมพ์ (Print Date) : 10/11/2020
หน้าที่ (Page): 1/2

ชื่อผู้ถือหลักทรัพย์ : นาย ประเสริฐ อภิปุญญา
Securities Holder Name

ที่อยู่ : 469/22 ถ.ศรีอยุธยา แขวงทุ่งพญาไท เขตราชเทวี
Address

เลขอ้างอิง : 3101300324183
Reference No.

สัญชาติ : ไทย
Nationality

ข้อมูลเรียงตามวันที่ปิดสมุดทะเบียน
Order by Book Closing Date

ประเภทงาน : การปิดสมุดทะเบียนเพื่อสิทธิในการรับปันผล
Transaction Type : Book Closing for Dividend Payment (XD)

รับรองเอกสาร

(นายสุรพงษ์ ฉันทญาณสิทธิ์)
ผู้ช่วยผู้อำนวยการ หัวหน้าส่วนบริการผู้ลงทุน

เลขทะเบียนผู้ถือหลักทรัพย์ Securities Holder ID	บริษัทสมาชิกผู้ฝาก Participant *	ชื่อย่อหลักทรัพย์ Securities Symbol/ ISIN Code วันหมดอายุ (Expiration Date)	ชื่อหลักทรัพย์ Securities Name	วันกำหนดให้สิทธิ Record date	วันปิดสมุดทะเบียน Book Closing Date	วันที่ Date **	จำนวน (หุ้นหน่วย) No. of Share/Unit(s)	
							ใบหลักทรัพย์ Securities Certificates	ไร้ใบหลักทรัพย์ Scripless
4015748697	200	TMB TH0068010Z07	ธนาคารทหารไทย จำกัด (มหาชน) TMB BANK PUBLIC COMPANY LIMITED	02/12/2019		13/12/2019	0	5,005
4015748697	200	AOT TH0765010Z08	บริษัท ท่าอากาศยานไทย จำกัด (มหาชน) AIRPORTS OF THAILAND PUBLIC COMPANY LIMITED	24/2019		06/02/2020	0	1,000
4015748697	200	TMB TH0068010Z07	ธนาคารทหารไทย จำกัด (มหาชน) TMB BANK PUBLIC COMPANY LIMITED	09/04/2020		24/04/2020	0	5,005

651

เอกสารแนบท้ายหนังสือถึง สำนักงานสาขาการวิสาสา (ที่ กค.0856/2563)

TSD
Thailand Securities Depository

[illegible]านการถือหลักทรัพย์ ณ วันกำหนดให้สิทธิ/วันปิดสมุดทะเบี[illegible]
Report of Securities Holding on Record Date/Book Closing Date

วันที่พิมพ์ (Print Date) : 10/11/2020
หน้าที่ (Page): 2/2

ชื่อผู้ถือหลักทรัพย์ : นาย ประเสริฐ อภิปุญญา
Securities Holder Name
ที่อยู่ : 469/22 ถ.ศรีอยุธยา แขวงทุ่งพญาไท เขตราชเทวี
Address
ข้อมูลเรียงตามวันที่ปิดสมุดทะเบียน
Order by Book Closing Date

เลขอ้างอิง : 3101300324183
Reference No.
สัญชาติ : ไทย
Nationality
ประเภทงาน : การปิดสมุดทะเบียนเพื่อสิทธิในการรับปันผล
Transaction Type : Book Closing for Dividend Payment (XD)

รับรองเอกสาร
(นายสุรพงษ์ ฉันทญาณสิทธิ์)
ผู้ช่วยผู้อำนวยการ หัวหน้าส่วนบริการผู้ลงทุน

เลขทะเบียนผู้ถือหลักทรัพย์ Securities Holder ID	บริษัทสมาชิกผู้ฝาก Participant *	ชื่อย่อหลักทรัพย์ Securities Symbol/ ISIN Code วันหมดอายุ (Expiration Date)	ชื่อหลักทรัพย์ Securities Name	วันกำหนดให้สิทธิ Record date	วันปิดสมุดทะเบียน Book Closing Date	วันที่ Date **	จำนวน (หุ้น/หน่วย) No. of Share/Unit(s) ใบหลักทรัพย์ Securities Certificates	ไร้ใบหลักทรัพย์ Scripless
4015748897	200	BBL TH0001010006	ธนาคารกรุงเทพ จำกัด (มหาชน) BANGKOK BANK PUBLIC COMPANY LIMITED	22/04/2020		30/04/2020	0	520

ออกให้ ณ วันที่ / Issued on 10/11/2020
บริษัท ศูนย์รับฝากหลักทรัพย์ (ประเทศไทย) จำกัด
Thailand Securities Depository Co., Ltd.

บริษัทสมาชิกผู้ฝาก (Participant)

200 บริษัทหลักทรัพย์ เมย์แบงก์ กิมเอ็ง(ประเทศไทย) จำกัด (มหาชน)

วันที่ (Date)

XD : วันที่จ่ายปันผล (Payment Date)

คำชี้แจงเอกสาร ข้อมูลการถือครองหลักทรัพย์ในรายงานนี้เป็นข้อมูลของบริษัทผู้ออกหลักทรัพย์ที่มอบหมายให้ บริษัท ศูนย์รับฝากหลักทรัพย์ (ประเทศไทย) จำกัด ("TSD") เป็นนายทะเบียนหลักทรัพย์ โดยเป็นข้อมูลของผู้ถือหลักทรัพย์ ณ วันกำหนดให้สิทธิ/วันปิดสมุดทะเบียนที่ระบุไว้ในรายงานนี้เท่านั้น ทั้งนี้ TSD ไม่มีข้อมูลการถือครองหลักทรัพย์ของผู้ถือหลักทรัพย์ที่ฝากไว้กับบริษัทสมาชิกผู้ฝากหลักทรัพย์ในวันอื่นที่ไม่ใช่วันกำหนดให้สิทธิ/วันปิดสมุดทะเบียนตามที่ระบุไว้ในรายงานนี้ (ไม่ว่าจะเป็นช่วงก่อนหรือหลังวันดังกล่าว) ซึ่งหากประสงค์จะตรวจสอบข้อมูลการถือครองหลักทรัพย์ของผู้ถือหลักทรัพย์ในวันอื่นที่ไม่ใช่วันกำหนดให้สิทธิ/วันปิดสมุดทะเบียนตามที่ระบุไว้ในรายงานนี้ โปรดติดต่อบริษัทสมาชิกผู้ฝากหลักทรัพย์ (โบรกเกอร์/คัสโตเดียน) ที่ผู้ถือหลักทรัพย์ได้ฝากหลักทรัพย์ไว้

End of report

เอกสารแนบท้ายหนังสือที่ สำนักงานเลขาธิการวุฒิสภา (ที่ ทัศน.7856/2563)

652

TSD
Thailand Securities Depository

รายการถือหลักทรัพย์ ณ วันกำหนดให้สิทธิ/วันปิดสมุดทะเบียน
Report of Securities Holding on Record Date/Book Closing Date

วันที่พิมพ์ (Print Date) : 10/11/2020
หน้าที่ (Pages): 1/2

รับรองเอกสาร

ชื่อผู้ถือหลักทรัพย์ : นาย ชิษณุ ดัณฑวิรุฬห์

Securities Holder Name

ที่อยู่ : 72/391 หมู่บ้านสวนธน ซ.8 ถ.รัตนาธิเบศร์ 28 ต.บางกระสอ อ.เมือง จ.นนทบุรี

Address

เลขอ้างอิง : 3102101351661
Reference No.

สัญชาติ : ไทย
Nationality

(นายสุรพงษ์ ฉันทญาณสิทธิ์)
ผู้ช่วยผู้อำนวยการ หัวหน้าส่วนบริการผู้ลงทุน

ข้อมูลเรียงตามวันที่ปิดสมุดทะเบียน
Order by Book Closing Date

ประเภทงาน : การปิดสมุดทะเบียนเพื่อสิทธิในการเข้าร่วมประชุม
Transaction Type : Book Closing for Shareholder's Voting/Meeting (XM)

เลขทะเบียนผู้ถือหลักทรัพย์ Securities Holder ID	บริษัทสมาชิกผู้ฝาก Participant *	ชื่อย่อหลักทรัพย์ Securities Symbol/ ISIN Code วันครบกำหนด (Expiration Date)	ชื่อหลักทรัพย์ Securities Name	วันกำหนดให้สิทธิ Record date	วันปิดสมุดทะเบียน Book Closing Date	วันที่ Date **	จำนวน (หุ้น/หน่วย) No. of Share/Unit(s)	
							ใบหลักทรัพย์ Securities Certificates	ไร้ใบหลักทรัพย์ Scripless
0835125881		BBL TH0001010006 -	ธนาคารกรุงเทพ จำกัด (มหาชน) BANGKOK BANK PUBLIC COMPANY LIMITED	06/02/2020		05/03/2020	1,740	0
0835125881		BBL TH0001010006 -	ธนาคารกรุงเทพ จำกัด (มหาชน) BANGKOK BANK PUBLIC COMPANY LIMITED	06/03/2020		10/04/2020	1,740	0
0835125881		BBL TH0001010006 -	ธนาคารกรุงเทพ จำกัด (มหาชน) BANGKOK BANK PUBLIC COMPANY LIMITED	12/06/2020		10/07/2020	1,740	0

653

เอกสารแนบท้ายหนังสือ สำนักงานคณะกรรมการกำกับหลักทรัพย์และตลาดหลักทรัพย์ (ที่ ...ลต. 7/2563)

TSD
Thailand Securities Depository

รายงานการถือหลักทรัพย์ ณ วันกำหนดให้สิทธิ/วันปิดสมุดทะเบียน

Report of Securities Holding on Record Date/Book Closing Date

วันที่พิมพ์ (Print Date) : 10/11/2020
หน้าที่ (Page): 2/2

รับรองเอกสาร

(นายสุรพงษ์ ฉันทญาณสิทธิ์)
ผู้ช่วยผู้อำนวยการ หัวหน้าส่วนบริการผู้ลงทุน

ชื่อผู้ถือหลักทรัพย์ : นาย วิษณุ ตันฑวิรุฬห์
Securities Holder Name

ที่อยู่ : 72/391 หมู่บ้านสวนธน ซ.8 ถ.รัตนาธิเบศร์ 28 ต.บางกระสอ อ.เมือง จ.นนทบุรี
Address

เลขอ้างอิง : 3102101351661
Reference No.

สัญชาติ : ไทย
Nationality

ข้อมูลเรียงตามวันที่ปิดสมุดทะเบียน
Order by Book Closing Date

ประเภทงาน : การปิดสมุดทะเบียนเพื่อสิทธิในการเข้าร่วมประชุม
Transaction Type : Book Closing for Shareholder's Voting/Meeting (XM)

เลขทะเบียนผู้ถือหลักทรัพย์ Securities Holder ID	บริษัทสมาชิกผู้ฝาก Participant *	ชื่อย่อหลักทรัพย์ Securities Symbol / ISIN Code / วันหมดอายุ (Expiration Date)	ชื่อหลักทรัพย์ Securities Name	วันกำหนดให้สิทธิ Record date	วันปิดสมุดทะเบียน Book Closing Date	วันที่ Date **	จำนวน (หุ้น/หน่วย) No. of Share/Unit(s)	
							ใบหลักทรัพย์ Securities Certificates	ไร้ใบหลักทรัพย์ Scripless
0835125881		THAI TH0245010002 -	บริษัท การบินไทย จำกัด (มหาชน) THAI AIRWAYS INTERNATIONAL PUBLIC COMPANY LIMITED	03/07/2020		31/07/2020	200	0

ออกให้ ณ วันที่ / Issued on 10/11/2020
บริษัท ศูนย์รับฝากหลักทรัพย์ (ประเทศไทย) จำกัด
Thailand Securities Depository Co., Ltd.

บริษัทสมาชิกผู้ฝาก (Participant)

* วันที่ (Date)
XM : วันที่ประชุม (Meeting Date)

ข้อชี้แจงเอกสาร ข้อมูลการถือครองหลักทรัพย์ในรายงานนี้เป็นข้อมูลของบริษัทผู้ออกหลักทรัพย์ที่มีหุ้นอยู่ในระบบ บริษัท ศูนย์รับฝากหลักทรัพย์ (ประเทศไทย) จำกัด ("TSD") เป็นนายทะเบียนหลักทรัพย์ โดยเป็นข้อมูลของผู้ถือหลักทรัพย์ ณ วันกำหนดให้สิทธิ/วันปิดสมุดทะเบียนที่ระบุไว้ในรายงานนี้เท่านั้น ทั้งนี้ TSD ไม่มีข้อมูลการถือครองหลักทรัพย์ของผู้ถือหลักทรัพย์ที่ฝากไว้กับบริษัทสมาชิกผู้ฝากหลักทรัพย์ในวันอื่นที่ไม่ใช่วันกำหนดให้สิทธิ/วันปิดสมุดทะเบียนตามที่ระบุไว้ในรายงานนี้ (ไม่ว่าจะเป็นช่วงก่อนหรือหลังวันดังกล่าว) ซึ่งหากประสงค์จะตรวจสอบข้อมูลการถือครองหลักทรัพย์ของผู้ถือหลักทรัพย์ในวันอื่นที่ไม่ใช่วันกำหนดให้สิทธิ/วันปิดสมุดทะเบียนตามที่ระบุไว้ในรายงานนี้ โปรดติดต่อบริษัทสมาชิกผู้ฝากหลักทรัพย์ (โบรกเกอร์/คัสโตเดียน) ที่ผู้ถือหลักทรัพย์ได้ฝากหลักทรัพย์ไว้

End of report

เอกสารแนบท้ายหนังสือรับรอง สำนักงานเลขานุการวุฒิสภา (ส่งถูก ๒๕๖๓/2563)

TSD
Thailand Securities Depository

รายงานการถือหลักทรัพย์ ณ วันกำหนดให้สิทธิ/วันปิดสมุดทะเบียน

Report of Securities Holding on Record Date/Book Closing Date

วันที่พิมพ์ (Print Date) : 10/11/2020
หน้าที่ (Page): 1/1

รับรองเอกสาร

ศุรพงษ์

(นายสุรพงษ์ ฉันทญาณสิทธิ์)
ผู้ช่วยผู้อำนวยการ หัวหน้าส่วนบริการผู้ลงทุน

ชื่อผู้ถือหลักทรัพย์ : นาย วิษณุ ตัณฑวิรุฬห์
Securities Holder Name

ที่อยู่ : 72/391 หมู่บ้านสวนธน ซ.8 ถ.รัตนาธิเบศร์ 28 ต.บางกระสอ อ.เมือง จ.นนทบุรี
Address

เลขอ้างอิง : 3102101351661
Reference No.

สัญชาติ : ไทย
Nationality

ข้อมูลเรียงตามวันที่ปิดสมุดทะเบียน
Order by Book Closing Date

ประเภทงาน : การปิดสมุดทะเบียนเพื่อสิทธิในการรับปันผล
Transaction Type : Book Closing for Dividend Payment (XD)

เลขทะเบียนผู้ถือหลักทรัพย์ Securities Holder ID	บริษัทสมาชิกผู้ฝาก Participant *	ชื่อย่อหลักทรัพย์ Securities Symbol/ ISIN Code วันหมดอายุ (Expiration Date)	ชื่อหลักทรัพย์ Securities Name	วันกำหนดให้สิทธิ Record date	วันปิดสมุดทะเบียน Book Closing Date	วันที่ Date **	จำนวน (หุ้น/หน่วย) No. of Share/Unit(s)	
							ใบหลักทรัพย์ Securities Certificates	ไร้ใบหลักทรัพย์ Scripless
0835125881		BBL TH0001010006 -	ธนาคารกรุงเทพ จำกัด (มหาชน) BANGKOK BANK PUBLIC COMPANY LIMITED	22/04/2020		30/04/2020	1,740	0

ออกให้ ณ วันที่ / Issued on 10/11/2020
บริษัท ศูนย์รับฝากหลักทรัพย์ (ประเทศไทย) จำกัด
Thailand Securities Depository Co., Ltd.

บริษัทสมาชิกผู้ฝาก (Participant)

วันที่ (Date)

XD : วันที่จ่ายปันผล (Payment Date)

คำชี้แจงเอกสาร ข้อมูลการถือครองหลักทรัพย์ในรายงานนี้เป็นข้อมูลของบริษัทผู้ออกหลักทรัพย์ที่มอบหมายให้ บริษัท ศูนย์รับฝากหลักทรัพย์ (ประเทศไทย) จำกัด ("TSD") เป็นนายทะเบียนหลักทรัพย์ โดยเป็นข้อมูลของผู้ถือหลักทรัพย์ ณ วันกำหนดให้สิทธิ/วันปิดสมุดทะเบียนที่ระบุไว้ในรายงานนี้เท่านั้น ทั้งนี้ TSD ไม่มีข้อมูลการถือครองหลักทรัพย์ของผู้ถือหลักทรัพย์ที่ฝากไว้กับบริษัทสมาชิกผู้ฝากหลักทรัพย์ในวันอื่นที่ไม่ใช่วันกำหนดให้สิทธิ/วันปิดสมุดทะเบียนตามที่ระบุไว้ในรายงานนี้ (ไม่ว่าจะเป็นช่วงก่อนหรือหลังวันดังกล่าว) ซึ่งหากประสงค์จะตรวจสอบข้อมูลการถือครองหลักทรัพย์ของผู้ถือหลักทรัพย์ในวันอื่นที่ไม่ใช่วันกำหนดให้สิทธิ/วันปิดสมุดทะเบียนตามที่ระบุไว้ในรายงานนี้ โปรดติดต่อบริษัทสมาชิกผู้ฝากหลักทรัพย์ (โบรกเกอร์/คัสโตเดียน) ที่ผู้ถือหลักทรัพย์ได้ฝากหลักทรัพย์ไว้

End of report

เอกสารแนบท้ายหนังสือ สำนักงานสาขาธิการวิสามัญ (ที่ กค 0406.7/ว 1868/2563)

TSD
Thailand Securities Depository

[redacted]านการถือหลักทรัพย์ ณ วันกำหนดให้สิทธิ/วันปิดสมุดทะเบี[redacted]

Report of Securities Holding on Record Date/Book Closing Date

วันที่พิมพ์ (Print Date) : 10/11/2020
หน้าที่ (Page): 1/2

รับรองเอกสาร

(นายสุรพงษ์ ฉันทญาณสิทธิ์)
ผู้ช่วยผู้อำนวยการ หัวหน้าส่วนบริการผู้ลงทุน

ชื่อผู้ถือหลักทรัพย์ : นาย สมภพ ภูริวิกรัยพงศ์
Securities Holder Name

เลขอ้างอิง : 3100601085446
Reference No.

ที่อยู่ : 71/42 ซ.วัดบางสะแกนอก ถ.เทอดไท ตลาดพลู, ธนบุรี, กรุงเทพฯ
Address

สัญชาติ : ไทย
Nationality

ข้อมูลเรียงตามวันที่ปิดสมุดทะเบียน
Order by Book Closing Date

ประเภทงาน : การปิดสมุดทะเบียนเพื่อสิทธิในการเข้าร่วมประชุม
Transaction Type : Book Closing for Shareholder's Voting/Meeting (XM)

เลขทะเบียนผู้ถือหลักทรัพย์ Securities Holder ID	บริษัทสมาชิกผู้ฝาก Participant *	ชื่อย่อหลักทรัพย์ Securities Symbol/ ISIN Code วันหมดอายุ (Expiration Date)	ชื่อหลักทรัพย์ Securities Name	วันกำหนดให้สิทธิ Record date	วันปิดสมุดทะเบียน Book Closing Date	วันที่ Date **	จำนวน (หุ้น/หน่วย) No. of Share/Unit(s) ใบหลักทรัพย์ Securities Certificates	ไร้ใบหลักทรัพย์ Scripless
6012589965		AOT TH0765010Z08 -	บริษัท ท่าอากาศยานไทย จำกัด (มหาชน) AIRPORTS OF THAILAND PUBLIC COMPANY LIMITED	13/12/2019		24/01/2020	5,000	0
6012589965		TOP TH0796010005 -	บริษัท ไทยออยล์ จำกัด (มหาชน) THAI OIL PUBLIC COMPANY LIMITED	26/03/2020		03/04/2020	1,000	0
4015710068	200	PTTGC TH1074010006 -	บริษัท พีทีที โกลบอล เคมิคอล จำกัด (มหาชน) PTT GLOBAL CHEMICAL PUBLIC COMPANY LIMITED	02/03/2020		09/04/2020	0	41,900
4015710068	200	PTTGC TH1074010006 -	บริษัท พีทีที โกลบอล เคมิคอล จำกัด (มหาชน) PTT GLOBAL CHEMICAL PUBLIC COMPANY LIMITED	05/05/2020		02/06/2020	0	41,900
6012589965		TOP TH0796010005 -	บริษัท ไทยออยล์ จำกัด (มหาชน) THAI OIL PUBLIC COMPANY LIMITED	12/05/2020		10/06/2020	1,000	0

เอกสารแนบท้ายหนังสือถึง สำนักงานเลขาธิการวุฒิสภา (ที่ ทลผ.7858/2563)

656

TSD
Thailand Securities Depository

[redacted]านการถือหลักทรัพย์ ณ วันกำหนดให้สิทธิ/วันปิดสมุดทะเบี[redacted]

Report of Securities Holding on Record Date/Book Closing Date

วันที่พิมพ์ (Print Date) : 10/11/2020
หน้าที่ (Page): 2/2

รับรองเอกสาร

ชื่อผู้ถือหลักทรัพย์ : นาย สมภพ ภูริวิกรัยพงศ์
Securities Holder Name

เลขอ้างอิง : 3100601085446
Reference No.

ที่อยู่ : 71/42 ซ.วัดบางสะแกนอก ถ.เทอดไท ตลาดพลู, ธนบุรี, กรุงเทพฯ
Address

สัญชาติ : ไทย
Nationality

(นายสุรพงษ์ ฉันทญาณสิทธิ์)
ผู้ช่วยผู้อำนวยการ หัวหน้าส่วนบริการผู้ลงทุน

ข้อมูลเรียงตามวันที่ปิดสมุดทะเบียน
Order by Book Closing Date

ประเภทงาน : การปิดสมุดทะเบียนเพื่อสิทธิในการเข้าร่วมประชุม
Transaction Type : Book Closing for Shareholder's Voting/Meeting (XM)

เลขทะเบียนผู้ถือหลักทรัพย์ Securities Holder ID	บริษัทสมาชิกผู้ฝาก Participant *	ชื่อย่อหลักทรัพย์ Securities Symbol/ ISIN Code วันหมดอายุ (Expiration Date)	ชื่อหลักทรัพย์ Securities Name	วันกำหนดให้สิทธิ Record date	วันปิดสมุดทะเบียน Book Closing Date	วันที่ Date **	จำนวน (หุ้น/หน่วย) No. of Share/Unit(s) ใบหลักทรัพย์ Securities Certificates	ไร้ใบหลักทรัพย์ Scripless
6012589965		TOP TH0796010005	บริษัท ไทยออยล์ จำกัด (มหาชน) THAI OIL PUBLIC COMPANY LIMITED	08/09/2020		28/10/2020	1,000	0

ออกให้ ณ วันที่ / Issued on 10/11/2020
บริษัท ศูนย์รับฝากหลักทรัพย์ (ประเทศไทย) จำกัด
Thailand Securities Depository Co., Ltd.

บริษัทสมาชิกผู้ฝาก (Participant)

657 200 บริษัทหลักทรัพย์ เมย์แบงก์ กิมเอ็ง(ประเทศไทย) จำกัด (มหาชน)

วันที่ (Date)

XM : วันที่ประชุม (Meeting Date)

คำชี้แจงเอกสาร ข้อมูลการถือครองหลักทรัพย์ในรายงานนี้เป็นข้อมูลของบริษัทผู้ออกหลักทรัพย์ที่มอบหมายให้ บริษัท ศูนย์รับฝากหลักทรัพย์ (ประเทศไทย) จำกัด ("TSD") เป็นนายทะเบียนหลักทรัพย์ โดยเป็นข้อมูลของผู้ถือหลักทรัพย์ ณ วันกำหนดให้สิทธิ/วันปิดสมุดทะเบียนที่ระบุไว้ในรายงานนี้เท่านั้น ทั้งนี้ TSD ไม่มีข้อมูลการถือครองหลักทรัพย์ของผู้ถือหลักทรัพย์ที่ฝากไว้กับบริษัทสมาชิกผู้ฝากหลักทรัพย์ในวันอื่นที่ไม่ใช่วันกำหนดให้สิทธิ/วันปิดสมุดทะเบียนตามที่ระบุไว้ในรายงานนี้ (ไม่ว่าจะเป็นช่วงก่อนหรือหลังวันดังกล่าว) ซึ่งหากประสงค์จะตรวจสอบข้อมูลการถือครองหลักทรัพย์ของผู้ถือหลักทรัพย์ในวันอื่นที่ไม่ใช่วันกำหนดให้สิทธิ/วันปิดสมุดทะเบียนตามที่ระบุไว้ในรายงานนี้ โปรดติดต่อบริษัทสมาชิกผู้ฝากหลักทรัพย์ (โบรกเกอร์/คัสโตเดียน) ที่ผู้ถือหลักทรัพย์ได้ฝากหลักทรัพย์ไว้

End of report

เอกสารแนบท้ายทะเบียนถึง สำนักงานเลขาธิการวุฒิสภา (ที่ คลน.7056/2563)

TSD
Thailand Securities Depository

รายงานการถือหลักทรัพย์ ณ วันกำหนดให้สิทธิ/วันปิดสมุดทะเบียน
Report of Securities Holding on Record Date/Book Closing Date

วันที่พิมพ์ (Print Date) : 10/11/2020
หน้าที่ (Page): 1/1

รับรองเอกสาร

ชื่อผู้ถือหลักทรัพย์ . นาย สมภพ ภูริวิกรัยพงศ์
Securities Holder Name

ที่อยู่ . 71/42 ซ.วัดบางละมุนนอก ถ.เทอดไท ตลาดพลู, ธนบุรี, กรุงเทพฯ-
Address

เลขอ้างอิง : 3100601085446
Reference No.

สัญชาติ : ไทย
Nationality

(นายสุรพงษ์ ฉันทญาณสิทธิ์)
ผู้ช่วยผู้อำนวยการ หัวหน้าส่วนบริการผู้ลงทุน

ข้อมูลเรียงตามวันที่ปิดสมุดทะเบียน
Order by Book Closing Date

ประเภทงาน : ปิดสมุดทะเบียนเพื่อสิทธิในการรับปันผล
Transaction Type : Book Closing for Dividend Payment (XD)

เลขทะเบียนผู้ถือหลักทรัพย์ Securities Holder ID	บริษัทสมาชิกผู้ฝาก Participant *	ชื่อย่อหลักทรัพย์ Securities Symbol/ ISIN Code วันหมดอายุ (Expiration Date)	ชื่อหลักทรัพย์ Securities Name	วันกำหนดให้สิทธิ Record date	วันปิดสมุดทะเบียน Book Closing Date	วันที่ Date **	จำนวน (หุ้น/หน่วย) No. of Share/Unit(s)	
							ใบหลักทรัพย์ Securities Certificates	ไร้ใบหลักทรัพย์ Scripless
6012589965		AOT TH0765010Z08 -	บริษัท ท่าอากาศยานไทย จำกัด (มหาชน) AIRPORTS OF THAILAND PUBLIC COMPANY LIMITED	13/12/2019		08/02/2020	5,000	0
6012589965		TOP TH0796010005 -	บริษัท ไทยออยล์ จำกัด (มหาชน) THAI OIL PUBLIC COMPANY LIMITED	26/03/2020		21/04/2020	1,000	0
4015710068	200	PTTGC TH1074010006 -	บริษัท พีทีที โกลบอล เคมิคอล จำกัด (มหาชน) PTT GLOBAL CHEMICAL PUBLIC COMPANY LIMITED	02/03/2020		28/04/2020	0	41,900

ออกให้ ณ วันที่ / Issued on 10/11/2020
บริษัท ศูนย์รับฝากหลักทรัพย์ (ประเทศไทย) จำกัด
Thailand Securities Depository Co., Ltd.

* บริษัทสมาชิกผู้ฝาก (Participant)

200 บริษัทหลักทรัพย์ เมย์แบงก์ กิมเอ็ง(ประเทศไทย) จำกัด (มหาชน)

** วันที่ (Date)

XD : วันที่จ่ายปันผล (Payment Date)

658

สำเนาถูกต้องตามต้นฉบับ ลงชื่อ ผู้รับมอบอำนาจ สำนักงานประกันสังคม (16/2563)

คำชี้แจงเอกสาร ข้อมูลการถือครองหลักทรัพย์ในรายงานนี้เป็นข้อมูลรวบรวมโดยบริษัทผู้ออกหลักทรัพย์ที่มอบหมายให้ บริษัท ศูนย์รับฝากหลักทรัพย์ (ประเทศไทย) จำกัด ("TSD") เป็นนายทะเบียนหลักทรัพย์ โดยเป็นข้อมูลของผู้ถือหลักทรัพย์ ณ วันกำหนดให้สิทธิ/วันปิดสมุดทะเบียนที่ระบุไว้ในรายงานนี้เท่านั้น ทั้งนี้ TSD ไม่มีข้อมูลการถือครองหลักทรัพย์ของผู้ถือหลักทรัพย์ที่ฝากไว้กับบริษัทสมาชิกผู้ฝากหลักทรัพย์ในวันอื่นที่ไม่ใช่วันกำหนดให้สิทธิ/วันปิดสมุดทะเบียนตามที่ระบุไว้ในรายงานนี้ (ไม่ว่าจะเป็นช่วงก่อนหรือหลังวันดังกล่าว) ซึ่งหากประสงค์จะตรวจสอบข้อมูลการถือครองหลักทรัพย์ของผู้ถือหลักทรัพย์ในวันอื่นที่ไม่ใช่วันกำหนดให้สิทธิ/วันปิดสมุดทะเบียนตามที่ระบุไว้ในรายงานนี้ โปรดติดต่อบริษัทสมาชิกผู้ฝากหลักทรัพย์ (โบรกเกอร์/ดีลโดเดียน) ที่ผู้ถือหลักทรัพย์ได้ฝากหลักทรัพย์ไว้

End of report

TSD
Thailand Securities Depository

[illegible]งานการถือหลักทรัพย์ ณ วันกำหนดให้สิทธิ/วันปิดสมุดทะเบี[illegible]
Report of Securities Holding on Record Date/Book Closing Date

วันที่พิมพ์ (Print Date) : 10/11/2020
หน้าที่ (Page): 1/3

ชื่อผู้ถือหลักทรัพย์ : พล.ต.ต. ณัฐธร เพราะสุนทร
Securities Holder Name
ที่อยู่ : 32/1 ซ.พหลโยธิน 7 ถ.พหลโยธิน แขวงสามเสนใน เขตพญาไท กทม.
Address
ข้อมูลเรียงตามวันที่ปิดสมุดทะเบียน
Order by Book Closing Date

เลขอ้างอิง : 5100799008044
Reference No.
สัญชาติ : ไทย
Nationality
ประเภทงาน : การปิดสมุดทะเบียนเพื่อสิทธิในการเข้าร่วมประชุม
Transaction Type : Book Closing for Shareholder's Voting/Meeting (XM)

รับรองเอกสาร
สุรพงษ์
(นายสุรพงษ์ ฉันทญาณสิทธิ์)
ผู้ช่วยผู้อำนวยการ หัวหน้าส่วนบริการผู้ลงทุน

เลขทะเบียนผู้ถือหลักทรัพย์ Securities Holder ID	บริษัทสมาชิกผู้ฝาก Participant *	ชื่อย่อหลักทรัพย์ Securities Symbol/ ISIN Code วันหมดอายุ (Expiration Date)	ชื่อหลักทรัพย์ Securities Name	วันกำหนดให้สิทธิ Record date	วันปิดสมุดทะเบียน Book Closing Date	วันที่ Date **	จำนวน (หุ้น/หน่วย) No. of Share/Unit(s) ใบหลักทรัพย์ Securities Certificates	ไร้ใบหลักทรัพย์ Scripless
4034908981	924	NOK TH4601010002 -	บริษัท สายการบินนกแอร์ จำกัด (มหาชน) NOK AIRLINES PUBLIC COMPANY LIMITED	27/12/2019		14/01/2020	0	451,914
4034908981	924	RSP TH8289010002 -	บริษัท ริช สปอร์ต จำกัด (มหาชน) RICH SPORT PUBLIC COMPANY LIMITED	06/03/2020		21/04/2020	0	10,000
4034908981	924	HUMAN TH8335010006 -	บริษัท ฮิวแมนิก้า จำกัด (มหาชน) HUMANICA PUBLIC COMPANY LIMITED	11/03/2020		27/04/2020	0	10,000
4034908981	924	IMH TH9550010002 -	บริษัท โรงพยาบาลอินเตอร์เมดิคัล แคร์ แอนด์ แล็บ จำกัด (มหาชน) INTERMEDICAL CARE AND LAB HOSPITAL PUBLIC COMPANY LIMITED	11/03/2020		23/04/2020	0	700,000
4034908981	924	ITV TH0668010000 -	บริษัท ไอทีวี จำกัด (มหาชน) ITV PUBLIC COMPANY LIMITED		12/03/2020	02/04/2020	0	5,000
4034908981	924	AAV TH3437010004 -	บริษัท เอเชีย เอวิเอชั่น จำกัด (มหาชน) ASIA AVIATION PUBLIC COMPANY LIMITED	12/03/2020		23/04/2020	0	200,000
4034908981	924	KTB TH0150010Z03 -	ธนาคารกรุงไทย จำกัด (มหาชน) KRUNG THAI BANK PUBLIC COMPANY LIMITED	12/03/2020		09/04/2020	0	300,000

เอกสารแนบท้ายหนังสือถึง สำนักงานเลขาธิการวุฒิสภา (ที่ พิมพ์.785672563)

659

TSD
Thailand Securities Depository

รายงานการถือหลักทรัพย์ ณ วันกำหนดให้สิทธิ/วันปิดสมุดทะเบียน
Report of Securities Holding on Record Date/Book Closing Date

วันที่พิมพ์ (Print Date) : 10/11/2020
หน้าที่ (Page): 2/3

ชื่อผู้ถือหลักทรัพย์ : พล.ต.ต. ณัฐธร เพราะสุนทร
Securities Holder Name

ที่อยู่ : 32/1 ซ พหลโยธิน 7 ถ.พหลโยธิน แขวงสามเสนใน เขตพญาไท กทม.
Address

ข้อมูลเรียงตามวันที่ปิดสมุดทะเบียน
Order by Book Closing Date

เลขอ้างอิง : 5100799008044
Reference No.

สัญชาติ : ไทย
Nationality

ประเภทงาน : กรุปิดสมุดทะเบียนเพื่อสิทธิในการเข้าร่วมประชุม
Transaction Type : Book Closing for Shareholder's Voting/Meeting (XM)

รับรองเอกสาร
(นายสุรพงษ์ ฉันทญาณสิทธิ์)
ผู้ช่วยผู้อำนวยการ หัวหน้าส่วนบริการผู้ลงทุน

เลขทะเบียนผู้ถือหลักทรัพย์ Securities Holder ID	บริษัทสมาชิกผู้ฝาก Participant *	ชื่อย่อหลักทรัพย์ Securities Symbol/ ISIN Code วันหมดอายุ (Expiration Date)	ชื่อหลักทรัพย์ Securities Name	วันกำหนดให้สิทธิ Record date	วันปิดสมุดทะเบียน Book Closing Date	วันที่ Date **	จำนวน (หุ้น/หน่วย) No. of Share/Unit(s)	
							ใบหลักทรัพย์ Securities Certificates	ไร้ใบหลักทรัพย์ Scripless
4034908981	924	NOK TH4601010002 -	บริษัท สายการบินนกแอร์ จำกัด (มหาชน) NOK AIRLINES PUBLIC COMPANY LIMITED	13/03/2020		29/04/2020	0	451,914
4034908981	924	FTE TH8103010006 -	บริษัท ไฟร์เทรดเอ็นจิเนียริ่ง จำกัด (มหาชน) FIRETRADE ENGINEERING PUBLIC COMPANY LIMITED	16/03/2020		10/04/2020	0	20,000
4034908981	924	RSP TH8289010002 -	บริษัท ริช สปอร์ต จำกัด (มหาชน) RICH SPORT PUBLIC COMPANY LIMITED	01/06/2020		30/06/2020	0	10,000
4034908981	924	KTB TH0150010Z03 -	ธนาคารกรุงไทย จำกัด (มหาชน) KRUNG THAI BANK PUBLIC COMPANY LIMITED	24/06/2020		10/07/2020	0	415,000
4034908981	924	AAV TH3437010004 -	บริษัท เอเชีย เอวิเอชั่น จำกัด (มหาชน) ASIA AVIATION PUBLIC COMPANY LIMITED	29/06/2020		22/07/2020	0	200,000
4034908981	924	ITV TH0668010000 -	บริษัท ไอทีวี จำกัด (มหาชน) ITV PUBLIC COMPANY LIMITED		10/07/2020	31/07/2020	0	5,000
4034908981	924	NOK TH4601010002 -	บริษัท สายการบินนกแอร์ จำกัด (มหาชน) NOK AIRLINES PUBLIC COMPANY LIMITED	15/07/2020		06/08/2020	0	451,914

660

เอกสารนี้ใช้ได้เฉพาะผู้ถือหลักทรัพย์ที่ระบุชื่อข้างต้นเท่านั้น สำเนาถูกต้อง (ลายมือชื่อ 7850002563)

TSD
Thailand Securities Depository

รายงานการถือหลักทรัพย์ ณ วันกำหนดให้สิทธิ/วันปิดสมุดทะเบียน
Report of Securities Holding on Record Date/Book Closing Date

วันที่พิมพ์ (Print Date) : 10/11/2020
หน้าที่ (Page): 3/3

ชื่อผู้ถือหลักทรัพย์ พล.ต.ต. ณัฐธร เพราะศุนทร
Securities Holder Name
ที่อยู่ : 32/1 ซ.พหลโยธิน 7 ถ.พหลโยธิน แขวงสามเสนใน เขตพญาไท กทม.
Address

เลขอ้างอิง : 5100799008044
Reference No.
สัญชาติ : ไทย
Nationality

รับรองเอกสาร
(นายสุรพงษ์ ฉันทญาณสิทธิ์)
ผู้ช่วยผู้อำนวยการ หัวหน้าส่วนบริการผู้ลงทุน

ข้อมูลเรียงตามวันที่ปิดสมุดทะเบียน
Order by Book Closing Date

ประเภทงาน : ภาระปิดสมุดทะเบียนเพื่อสิทธิในการเข้าร่วมประชุม
Transaction Type : Book Closing for Shareholder's Voting/Meeting (XM)

เลขทะเบียนผู้ถือหลักทรัพย์ Securities Holder ID	บริษัทสมาชิกผู้ฝาก Participant *	ชื่อย่อหลักทรัพย์ Securities Symbol/ ISIN Code วันหมดอายุ (Expiration Date)	ชื่อหลักทรัพย์ Securities Name	วันกำหนดให้สิทธิ Record date	วันปิดสมุดทะเบียน Book Closing Date	วันที่ Date **	จำนวน (หุ้น/หน่วย) No. of Share/Unit(s)	
							ใบหลักทรัพย์ Securities Certificates	ไร้ใบหลักทรัพย์ Scripless
4034908981	924	FTE TH8103010006 -	บริษัท ไฟร์เทรดเอ็นจิเนียริ่ง จำกัด (มหาชน) FIRETRADE ENGINEERING PUBLIC COMPANY LIMITED	31/08/2020		24/09/2020	0	20,000

ออกให้ ณ วันที่ / Issued on 10/11/2020
บริษัท ศูนย์รับฝากหลักทรัพย์ (ประเทศไทย) จำกัด
Thailand Securities Depository Co., Ltd.

บริษัทสมาชิกผู้ฝาก (Participant)
924 บริษัทหลักทรัพย์ ฟินันเวีย ไซรัส จำกัด (มหาชน)
* วันที่ (Date)
XM : วันที่ประชุม (Meeting Date)

คำชี้แจงเอกสาร ข้อมูลการถือครองหลักทรัพย์ในรายงานนี้เป็นข้อมูลของบริษัทผู้ออกหลักทรัพย์ที่มีอยู่ในวันที่ บริษัท ศูนย์รับฝากหลักทรัพย์ (ประเทศไทย) จำกัด ("TSD") เป็นนายทะเบียนหลักทรัพย์ โดยเป็นข้อมูลของผู้ถือหลักทรัพย์ ณ วันกำหนดให้สิทธิ/วันปิดสมุดทะเบียนที่ระบุไว้ในรายงานนี้เท่านั้น ทั้งนี้ TSD ไม่มีข้อมูลการถือครองหลักทรัพย์ของผู้ถือหลักทรัพย์ที่ฝากไว้กับบริษัทสมาชิกผู้ฝากหลักทรัพย์ในวันอื่นที่ไม่ใช่วันกำหนดให้สิทธิ/วันปิดสมุดทะเบียนตามที่ระบุไว้ในรายงานนี้ (ไม่ว่าจะเป็นช่วงก่อนหรือหลังวันดังกล่าว) ซึ่งหากประสงค์จะตรวจสอบข้อมูลการถือครองหลักทรัพย์ของผู้ถือหลักทรัพย์ในวันอื่นที่ไม่ใช่วันกำหนดให้สิทธิ/วันปิดสมุดทะเบียนตามที่ระบุไว้ในรายงานนี้ โปรดติดต่อบริษัทสมาชิกผู้ฝากหลักทรัพย์ (โบรกเกอร์/คัสโตเดียน) ที่ผู้ถือหลักทรัพย์ได้ฝากหลักทรัพย์ไว้

End of report

เอกสารแนบท้ายหนังสือที่ กค ๐๔๐๙.๗/๗๕๑๒๕๖๓ สำนักงานเลขาธิการวุฒิสภา (๑๑ ต.ค. ๒๕๖๓)

991

TSD
Thailand Securities Depository

งานการถือหลักทรัพย์ ณ วันกำหนดให้สิทธิ/วันปิดสมุดทะเบี
Report of Securities Holding on Record Date/Book Closing Date

วันที่พิมพ์ (Print Date) : 10/11/2020
หน้าที่ (Page): 1/2

ชื่อผู้ถือหลักทรัพย์ . พล.ต.ต. ณัฐธุร เพราะสุนทร
Securities Holder Name
ที่อยู่ : 32/1 ซ.พหลโยธิน 7 ถ.พหลโยธิน แขวงสามเสนใน เขตพญาไท กทม.
Address
ข้อมูลเรียงตามวันที่ปิดสมุดทะเบียน
Order by Book Closing Date

เลขอ้างอิง : 5100799008044
Reference No.
สัญชาติ : ไทย
Nationality
ประเภทงาน : การปิดสมุดทะเบียนเพื่อสิทธิในการรับปันผล
Transaction Type : Book Closing for Dividend Payment (XD)

รับรองเอกสาร
(นายสุรพงษ์ ฉันทญาณสิทธิ์)
ผู้ช่วยผู้อำนวยการ หัวหน้าส่วนบริการผู้ลงทุน

เลขทะเบียนผู้ถือหลักทรัพย์ Securities Holder ID	บริษัทสมาชิกผู้ฝาก Participant *	ชื่อย่อหลักทรัพย์ Securities Symbol/ ISIN Code วันหมดอายุ (Expiration Date)	ชื่อหลักทรัพย์ Securities Name	วันกำหนดให้สิทธิ Record date	วันปิดสมุดทะเบียน Book Closing Date	วันที่ Date **	จำนวน (หุ้น/หน่วย) No. of Share/Unit(s) ใบหลักทรัพย์ Securities Certificates	ไร้ใบหลักทรัพย์ Scripless
4034908981	924	ICN TH8190010000 -	บริษัท อินฟอร์เมชั่น แอนด์ คอมมิวนิเคชั่น เน็ทเวิร์คส จำกัด (มหาชน) INFORMATION AND COMMUNICATION NETWORKS PUBLIC COMPANY LIMITED	28/11/2019		12/12/2019	0	30,000
4034908981	924	KTB TH0150010Z03 -	ธนาคารกรุงไทย จำกัด (มหาชน) KRUNG THAI BANK PUBLIC COMPANY LIMITED	09/04/2020		23/04/2020	0	350,000
4034908981	924	RSP TH8289010002 -	บริษัท ริช สปอร์ต จำกัด (มหาชน) RICH SPORT PUBLIC COMPANY LIMITED	09/04/2020		24/04/2020	0	10,000
4034908981	924	FTE TH8103010006 -	บริษัท ไฟร์เทรดเอ็นจิเนียริ่ง จำกัด (มหาชน) FIRETRADE ENGINEERING PUBLIC COMPANY LIMITED	13/04/2020		29/04/2020	0	20,000
4034908981	924	HUMAN TH8335010006 -	บริษัท ฮิวแมนิกา จำกัด (มหาชน) HUMANICA PUBLIC COMPANY LIMITED	08/05/2020		26/05/2020	0	10,000

เอกสารแนบท้ายหนังสือถึง สำนักงานเสนาธิการวุฒิสภา (ที่ ทอน.7856/2563)

662

TSD
Thailand Securities Depository

[illegible]านการถือหลักทรัพย์ ณ วันกำหนดให้สิทธิ/วันปิดสมุดทะเบี[illegible]
Report of Securities Holding on Record Date/Book Closing Date

วันที่พิมพ์ (Print Date) : 10/11/2020
หน้าที่ (Page): 2/2

ชื่อผู้ถือหลักทรัพย์ : พล.ต.ต. ณัฐธร เพราะสุนทร
Securities Holder Name
ที่อยู่ : 32/1 ซ.พหลโยธิน 7 ถ.พหลโยธิน แขวงสามเสนใน เขตพญาไท กทม.
Address
ข้อมูลเรียงตามวันที่ปิดสมุดทะเบียน
Order by Book Closing Date

เลขอ้างอิง : 5100799008044
Reference No.
สัญชาติ : ไทย
Nationality
ประเภทงาน : การปิดสมุดทะเบียนเพื่อสิทธิในการรับปันผล
Transaction Type : Book Closing for Dividend Payment (XD)

รับรองเอกสาร
(นายสุรพงษ์ ฉันทญาณสิทธิ์)
ผู้ช่วยผู้อำนวยการ หัวหน้าส่วนบริการผู้ลงทุน

เลขทะเบียนผู้ถือหลักทรัพย์ Securities Holder ID	บริษัทสมาชิกผู้ฝาก Participant *	ชื่อย่อหลักทรัพย์ Securities Symbol/ ISIN Code วันหมดอายุ (Expiration Date)	ชื่อหลักทรัพย์ Securities Name	วันกำหนดให้สิทธิ Record date	วันปิดสมุดทะเบียน Book Closing Date	วันที่ Date **	จำนวน (หุ้น/หน่วย) No. of Share/Unit(s)	
							ใบหลักทรัพย์ Securities Certificates	ไร้ใบหลักทรัพย์ Scripless
4034908981	924	FTE TH8103010006 -	บริษัท ไฟร์เทรดเอ็นจิเนียริ่ง จำกัด (มหาชน) FIRETRADE ENGINEERING PUBLIC COMPANY LIMITED	28/08/2020		11/09/2020	0	20,000

ออกให้ ณ วันที่ / Issued on 10/11/2020
บริษัท ศูนย์รับฝากหลักทรัพย์ (ประเทศไทย) จำกัด
Thailand Securities Depository Co., Ltd.

บริษัทสมาชิกผู้ฝาก (Participant)

924 บริษัทหลักทรัพย์ ฟินันเซีย ไซรัส จำกัด (มหาชน)

* วันที่ (Date)

XD : วันที่จ่ายปันผล (Payment Date)

คำชี้แจงเอกสาร ข้อมูลการถือครองหลักทรัพย์ในรายงานนี้เป็นข้อมูลของบริษัทผู้ออกหลักทรัพย์ที่มอบหมายให้ บริษัท ศูนย์รับฝากหลักทรัพย์ (ประเทศไทย) จำกัด ("TSD") เป็นนายทะเบียนหลักทรัพย์ โดยเป็นข้อมูลของผู้ถือหลักทรัพย์ ณ วันกำหนดให้สิทธิ/วันปิดสมุดทะเบียนที่ระบุไว้ในรายงานนี้เท่านั้น ทั้งนี้ TSD ไม่มีข้อมูลการถือครองหลักทรัพย์ของผู้ถือหลักทรัพย์ที่ฝากไว้กับบริษัทสมาชิกผู้ฝากหลักทรัพย์ในวันอื่นที่ไม่ใช่วันกำหนดให้สิทธิ/วันปิดสมุดทะเบียนตามที่ระบุไว้ในรายงานนี้ (ไม่ว่าจะเป็นช่วงก่อนหรือหลังวันดังกล่าว) ซึ่งหากประสงค์จะตรวจสอบข้อมูลการถือครองหลักทรัพย์ของผู้ถือหลักทรัพย์ในวันอื่นที่ไม่ใช่วันกำหนดให้สิทธิ/วันปิดสมุดทะเบียนตามที่ระบุไว้ในรายงานนี้ โปรดติดต่อบริษัทสมาชิกผู้ฝากหลักทรัพย์ (โบรกเกอร์/คัสโตเดียน) ที่ผู้ถือหลักทรัพย์ได้ฝากหลักทรัพย์ไว้

End of report

เอกสารแนบท้ายหนังสือถึง สำนักงานเลขาธิการวุฒิสภา (ที่ ทลพ.7856/2563)

663

TSD
Thailand Securities Depository

[illegible]านการถือหลักทรัพย์ ณ วันกำหนดให้สิทธิ/วันปิดสมุดทะเบี[illegible]
Report of Securities Holding on Record Date/Book Closing Date

วันที่พิมพ์ (Print Date) : 10/11/2020
หน้าที่ (Page): 1/1

ชื่อผู้ถือหลักทรัพย์ : พล.ต.ต. ณัฐธร เพราะสุนทร
Securities Holder Name
ที่อยู่ : 32/1 ซ.พหลโยธิน 7 ถ.พหลโยธิน แขวงสามเสนใน เขตพญาไท กทม.
Address
ข้อมูลเรียงตามวันที่ปิดสมุดทะเบียน
Order by Book Closing Date

เลขอ้างอิง : 5100799008044
Reference No.
สัญชาติ : ไทย
Nationality
ประเภทงาน : การปิดสมุดทะเบียนเพื่อให้สิทธิการจองซื้อหุ้นกับกลุ่มผู้ถือหุ้นเดิม
Transaction Type : Book Closing for Right offering (XR)

รับรองเอกสาร
สุรพงษ์
(นายสุรพงษ์ ฉันทญาณสิทธิ์)
ผู้ช่วยผู้อำนวยการ หัวหน้าส่วนบริการผู้ลงทุน

เลขทะเบียนผู้ถือหลักทรัพย์ Securities Holder ID	บริษัทสมาชิกผู้ฝาก Participant *	ชื่อย่อหลักทรัพย์ Securities Symbol/ ISIN Code วันหมดอายุ (Expiration Date)	ชื่อหลักทรัพย์ Securities Name	วันกำหนดให้สิทธิ Record date	วันปิดสมุดทะเบียน Book Closing Date	วันที่ Date **	จำนวน (หุ้น/หน่วย) No. of Share/Unit(s) ใบหลักทรัพย์ Securities Certificates	ไร้ใบหลักทรัพย์ Scripless
4034908981	924	NOK TH4601010002	บริษัท สายการบินนกแอร์ จำกัด (มหาชน) NOK AIRLINES PUBLIC COMPANY LIMITED	21/01/2020		18/02/2020	0	451,914

ออกให้ ณ วันที่ / Issued on 10/11/2020
บริษัท ศูนย์รับฝากหลักทรัพย์ (ประเทศไทย) จำกัด
Thailand Securities Depository Co., Ltd.

บริษัทสมาชิกผู้ฝาก (Participant)

924 บริษัทหลักทรัพย์ พินันเซีย ไซรัส จำกัด (มหาชน)

วันที่ (Date)

XR : วันที่วันแรกในการจองซื้อ (First date of Right Offering)

ชี้แจงเอกสาร ข้อมูลการถือครองหลักทรัพย์ในรายงานนี้เป็นข้อมูลของบริษัทผู้ออกหลักทรัพย์ที่มอบหมายให้ บริษัท ศูนย์รับฝากหลักทรัพย์ (ประเทศไทย) จำกัด ("TSD") เป็นนายทะเบียนหลักทรัพย์ โดยเป็นข้อมูลของผู้ถือหลักทรัพย์ ณ วันกำหนดให้สิทธิ/วันปิดสมุดทะเบียนที่ระบุไว้ในรายงานนี้เท่านั้น ทั้งนี้ TSD ไม่มีข้อมูลการถือครองหลักทรัพย์ของผู้ถือหลักทรัพย์ที่ฝากไว้กับบริษัทสมาชิกผู้ฝากหลักทรัพย์ในวันอื่นที่ไม่ใช่วันกำหนดให้สิทธิ/วันปิดสมุดทะเบียนตามที่ระบุไว้ในรายงานนี้ (ไม่ว่าจะเป็นช่วงก่อนหรือหลังวันดังกล่าว) ซึ่งหากประสงค์จะตรวจสอบข้อมูลการถือครองหลักทรัพย์ของผู้ถือหลักทรัพย์ในวันอื่นที่ไม่ใช่วันกำหนดให้สิทธิ/วันปิดสมุดทะเบียนตามที่ระบุไว้ในรายงานนี้ โปรดติดต่อบริษัทสมาชิกผู้ฝากหลักทรัพย์ (โบรกเกอร์/คัสโตเดียน) ที่ผู้ถือหลักทรัพย์ได้ฝากหลักทรัพย์ไว้

End of report

เอกสารแนบท้ายหนังสือที่ สำนักงานเลขาธิการวุฒิสภา (ที่ ทพ.785672563)

664

TSD
Thailand Securities Depository

[illegible]งานการถือหลักทรัพย์ ณ วันกำหนดให้สิทธิ/วันปิดสมุดทะเบี[illegible]
Report of Securities Holding on Record Date/Book Closing Date

วันที่พิมพ์ (Print Date) : 10/11/2020
หน้าที่ (Page): 1/3

ชื่อผู้ถือหลักทรัพย์ : นาย ก่อกิจ ต่านชัยวิจิตร
Securities Holder Name
ที่อยู่ : บ27/2 ม.11 ถ.โรจนะ ต.กะมัง อ.พระนครศรีอยุธยา จ. พระนครศรีอยุธยา
Address
ข้อมูลเรียงตามวันที่ปิดสมุดทะเบียน
Order by Book Closing Date

เลขอ้างอิง : 3101900121194
Reference No.
สัญชาติ : ไทย
Nationality
ประเภทงาน : การปิดสมุดทะเบียนเพื่อสิทธิในการเข้าร่วมประชุม
Transaction Type : Book Closing for Shareholder's Voting/Meeting (XM)

รับรองเอกสาร
(นายสุรพงษ์ ฉันทญาณสิทธิ์)
ผู้ช่วยผู้อำนวยการ หัวหน้าส่วนบริการผู้ลงทุน

เลขทะเบียนผู้ถือหลักทรัพย์ Securities Holder ID	บริษัทสมาชิกผู้ฝาก Participant *	ชื่อย่อหลักทรัพย์ Securities Symbol/ ISIN Code วันหมดอายุ (Expiration Date)	ชื่อหลักทรัพย์ Securities Name	วันกำหนดให้สิทธิ Record date	วันปิดสมุดทะเบียน Book Closing Date	วันที่ Date **	จำนวน (หุ้น/หน่วย) No. of Share/Unit(s) ใบหลักทรัพย์ Securities Certificates	ไร้ใบหลักทรัพย์ Scripless
4017603584	924	GJS TH0585D10Z03 -	บริษัท จี เจ สตีล จำกัด (มหาชน) G J STEEL PUBLIC COMPANY LIMITED	11/03/2020		27/04/2020	0	2,000,000
4017603584	924	GLOCON TH0404B10Y05 -	บริษัท โกลบอล คอนซูเมอร์ จำกัด (มหาชน) GLOBAL CONSUMER PUBLIC COMPANY LIMITED	11/03/2020		28/04/2020	0	166,666
4017603584	924	AAV TH3437010004 -	บริษัท เอเชีย เอวิเอชั่น จำกัด (มหาชน) ASIA AVIATION PUBLIC COMPANY LIMITED	12/03/2020		23/04/2020	0	200,000
4029863447	924	APCS TH1071010009 -	บริษัท เอเชีย พรีซิชั่น จำกัด (มหาชน) ASIA PRECISION PUBLIC COMPANY LIMITED	13/03/2020		25/04/2020	0	54,000
4017603584	924	S TH0940010Y08 -	บริษัท สิงห์ เอสเตท จำกัด (มหาชน) SINGHA ESTATE PUBLIC COMPANY LIMITED	13/03/2020		27/04/2020	0	463,094
4029863447	924	SUPER TH0833010Y05 -	บริษัท ซุปเปอร์ เอนเนอร์ยี คอร์เปอเรชั่น จำกัด (มหาชน) SUPER ENERGY CORPORATION PUBLIC COMPANY LIMITED	16/03/2020		28/04/2020	0	1,191,000
4017603584	924	SUPER TH0833010Y05 -	บริษัท ซุปเปอร์ เอนเนอร์ยี คอร์เปอเรชั่น จำกัด (มหาชน) SUPER ENERGY CORPORATION PUBLIC COMPANY LIMITED	16/03/2020		28/04/2020	0	4,350,000

เอกสารแนบท้ายหนังสือถึง สำนักงานเลขาธิการวุฒิสภา (ที่ ทดผ.785612563)

665

TSD
Thailand Securities Depository

[redacted]านการถือหลักทรัพย์ ณ วันกำหนดให้สิทธิ/วันปิดสมุดทะเบี[redacted]
Report of Securities Holding on Record Date/Book Closing Date

วันที่พิมพ์ (Print Date) : 10/11/2020
หน้าที่ (Page): 2/3

ชื่อผู้ถือหลักทรัพย์ : นาย ก่อกิจ ด่านชัยวิจิตร
Securities Holder Name
ที่อยู่ : บ27/2 ม.11 ถ.โรจนะ ต.กะมัง อ.พระนครศรีอยุธยา จ. พระนครศรีอยุธยา
Address
ข้อมูลเรียงตามวันที่ปิดสมุดทะเบียน
Order by Book Closing Date

เลขอ้างอิง : 3101900121194
Reference No.
สัญชาติ : ไทย
Nationality
ประเภทงาน : การปิดสมุดทะเบียนเพื่อสิทธิในการเข้าร่วมประชุม
Transaction Type : Book Closing for Shareholder's Voting/Meeting (XM)

รับรองเอกสาร
(นายสุรพงษ์ ฉันทญาณสิทธิ์)
ผู้ช่วยผู้อำนวยการ หัวหน้าส่วนบริการผู้ลงทุน

เลขทะเบียนผู้ถือหลักทรัพย์ Securities Holder ID	บริษัทสมาชิกผู้ฝาก Participant *	ชื่อย่อหลักทรัพย์ Securities Symbol/ ISIN Code วันหมดอายุ (Expiration Date)	ชื่อหลักทรัพย์ Securities Name	วันกำหนดให้สิทธิ Record date	วันปิดสมุดทะเบียน Book Closing Date	วันที่ Date **	จำนวน (หุ้น/หน่วย) No. of Share/Unit(s) ใบหลักทรัพย์ Securities Certificates	ไร้ใบหลักทรัพย์ Scripless
4017603584	924	POLAR TH0198B10Y05 -	บริษัท โพลาริส แคปปิตัล จำกัด (มหาชน) POLARIS CAPITAL PUBLIC COMPANY LIMITED		08/05/2020	16/05/2020	0	1
4017603584	924	POLAR TH0198B10Y05 -	บริษัท โพลาริส แคปปิตัล จำกัด (มหาชน) POLARIS CAPITAL PUBLIC COMPANY LIMITED	20/05/2020		20/06/2020	0	1
4017603584	924	S TH0940010Y08 -	บริษัท สิงห์ เอสเตท จำกัด (มหาชน) SINGHA ESTATE PUBLIC COMPANY LIMITED	01/06/2020		01/07/2020	0	463,094

เอกสารแนบท้ายหนังสือถึง สำนักงานเลขาธิการวุฒิสภา (ที่ ทวน.78562563)

999

TSD
Thailand Securities Depository

[redacted]านการถือหลักทรัพย์ ณ วันกำหนดให้สิทธิ/วันปิดสมุดทะเบี[redacted]
Report of Securities Holding on Record Date/Book Closing Date

วันที่พิมพ์ (Print Date) : 10/11/2020
หน้าที่ (Page): 3/3

ชื่อผู้ถือหลักทรัพย์ : นาย ก่อกิจ ด่านชัยวิจิตร
Securities Holder Name

ที่อยู่ : บ27/2 ม.11 ถ.โรจนะ ต.กะมัง อ.พระนครศรีอยุธยา จ. พระนครศรีอยุธยา
Address

ข้อมูลเรียงตามวันที่ปิดสมุดทะเบียน
Order by Book Closing Date

เลขอ้างอิง : 3101900121194
Reference No.

สัญชาติ : ไทย
Nationality

ประเภทงาน : การปิดสมุดทะเบียนเพื่อสิทธิในการเข้าร่วมประชุม
Transaction Type : Book Closing for Shareholder's Voting/Meeting (XM)

รับรองเอกสาร
(นายสุรพงษ์ ฉันทญาณสิทธิ์)
ผู้ช่วยผู้อำนวยการ หัวหน้าส่วนบริการผู้ลงทุน

เลขทะเบียนผู้ถือหลักทรัพย์ Securities Holder ID	บริษัทสมาชิกผู้ฝาก Participant *	ชื่อย่อหลักทรัพย์ Securities Symbol/ ISIN Code วันหมดอายุ (Expiration Date)	ชื่อหลักทรัพย์ Securities Name	วันกำหนดให้สิทธิ Record date	วันปิดสมุดทะเบียน Book Closing Date	วันที่ Date **	จำนวน (หุ้น/หน่วย) No. of Share/Unit(s) ใบหลักทรัพย์ Securities Certificates	ไร้ใบหลักทรัพย์ Scripless
4017603584	924	GLOCON TH0404B10Y05 -	บริษัท โกลบอล คอนซูเมอร์ จำกัด (มหาชน) GLOBAL CONSUMER PUBLIC COMPANY LIMITED	03/07/2020		21/07/2020	0	66

ออกให้ ณ วันที่ / Issued on 10/11/2020
บริษัท ศูนย์รับฝากหลักทรัพย์ (ประเทศไทย) จำกัด
Thailand Securities Depository Co., Ltd.

บริษัทสมาชิกผู้ฝาก (Participant)

924 บริษัทหลักทรัพย์ ฟินันเซีย ไซรัส จำกัด (มหาชน)

** วันที่ (Date)

XM : วันที่ประชุม (Meeting Date)

คำชี้แจงเอกสาร ข้อมูลการถือครองหลักทรัพย์ในรายงานนี้เป็นข้อมูลของบริษัทผู้ออกหลักทรัพย์ที่มอบหมายให้ บริษัท ศูนย์รับฝากหลักทรัพย์ (ประเทศไทย) จำกัด ("TSD") เป็นนายทะเบียนหลักทรัพย์ โดยเป็นข้อมูลของผู้ถือหลักทรัพย์ ณ วันกำหนดให้สิทธิ/วันปิดสมุดทะเบียนที่ระบุไว้ในรายงานนี้เท่านั้น ทั้งนี้ TSD ไม่มีข้อมูลการถือครองหลักทรัพย์ของผู้ถือหลักทรัพย์ที่ฝากไว้กับบริษัทสมาชิกผู้ฝากหลักทรัพย์ในวันอื่นที่ไม่ใช่วันกำหนดให้สิทธิ/วันปิดสมุดทะเบียนตามที่ระบุไว้ในรายงานนี้ (ไม่ว่าจะเป็นช่วงก่อนหรือหลังวันดังกล่าว) ซึ่งหากประสงค์จะตรวจสอบข้อมูลการถือครองหลักทรัพย์ของผู้ถือหลักทรัพย์ในวันอื่นที่ไม่ใช่วันกำหนดให้สิทธิ/วันปิดสมุดทะเบียนตามที่ระบุไว้ในรายงานนี้ โปรดติดต่อบริษัทสมาชิกผู้ฝากหลักทรัพย์ (โบรกเกอร์/คัสโตเดียน) ที่ผู้ถือหลักทรัพย์ได้ฝากหลักทรัพย์ไว้

End of report

667

เอกสารแนบท้ายหนังสือถึง สำนักงานเลขาธิการวุฒิสภา (ที่ ทดผ.785672563)

TSD
Thailand Securities Depository

รายงานการถือหลักทรัพย์ ณ วันกำหนดให้สิทธิ/วันปิดสมุดทะเบียน
Report of Securities Holding on Record Date/Book Closing Date

วันที่พิมพ์ (Print Date) : 10/11/2020
หน้าที่ (Page): 1/2

ชื่อผู้ถือหลักทรัพย์ . นาย ก่อกิจ ด่านชัยวิจิตร
Securities Holder Name
ที่อยู่ : 127/2 ม.11 ถ.โรจนะ ต.กะมัง อ.พระนครศรีอยุธยา จ. พระนครศรีอยุธยา
Address
ข้อมูลเรียงตามวันที่ปิดสมุดทะเบียน
Order by Book Closing Date

เลขอ้างอิง : 3101900121194
Reference No.
สัญชาติ : ไทย
Nationality
ประเภทงาน : การปิดสมุดทะเบียนเพื่อสิทธิในการรับปันผล
Transaction Type : Book Closing for Dividend Payment (XD)

รับรองเอกสาร
(นายธุรพงษ์ ฉันทญาณสิทธิ์)
ผู้ช่วยผู้อำนวยการ หัวหน้าส่วนบริการผู้ลงทุน

เลขทะเบียนผู้ถือหลักทรัพย์ Securities Holder ID	บริษัทสมาชิกผู้ฝาก Participant *	ชื่อย่อหลักทรัพย์ Securities Symbol/ ISIN Code วันหมดอายุ (Expiration Date)	ชื่อหลักทรัพย์ Securities Name	วันกำหนดให้สิทธิ Record date	วันปิดสมุดทะเบียน Book Closing Date	วันที่ Date **	จำนวน (หุ้น/หน่วย) No. of Share/Unit(s)	
							ใบหลักทรัพย์ Securities Certificates	ไร้ใบหลักทรัพย์ Scripless
4029863447	924	APCS TH1071010009 -	บริษัท เอเชีย พรีซิชั่น จำกัด (มหาชน) ASIA PRECISION PUBLIC COMPANY LIMITED	26/11/2019		06/12/2019	0	54,000
4029863447	924	SUPER TH0833010Y05 -	บริษัท ซุปเปอร์ เอนเนอร์ยี คอร์เปอเรชั่น จำกัด (มหาชน) SUPER ENERGY CORPORATION PUBLIC COMPANY LIMITED	26/11/2019		12/12/2019	0	1,191,000
4017603584	924	SUPER TH0833010Y05 -	บริษัท ซุปเปอร์ เอนเนอร์ยี คอร์เปอเรชั่น จำกัด (มหาชน) SUPER ENERGY CORPORATION PUBLIC COMPANY LIMITED	28/11/2019		12/12/2019	0	4,350,000
4017603584	924	S TH0940010Y08 -	บริษัท สิงห์ เอสเตท จำกัด (มหาชน) SINGHA ESTATE PUBLIC COMPANY LIMITED	07/05/2020		21/05/2020	0	463,094

999

เอกสารแนบท้ายหนังสือ สำนักงานสรรพากรพื้นที่ (ที่ กค.0406.7/7866/2563)

TSD
Thailand Securities Depository

รายงานการถือหลักทรัพย์ ณ วันกำหนดให้สิทธิ/วันปิดสมุดทะเบียน
Report of Securities Holding on Record Date/Book Closing Date

วันที่พิมพ์ (Print Date) : 10/11/2020
หน้าที่ (Page): 2/2

ชื่อผู้ถือหลักทรัพย์ : นาย ก่อกิจ ด่านชัยวิจิตร
Securities Holder Name

ที่อยู่ : บ27/2 ม.11 ถ.โรจนะ ต.กะมัง อ.พระนครศรีอยุธยา จ. พระนครศรีอยุธยา
Address

เลขอ้างอิง : 3101900121194
Reference No.

สัญชาติ : ไทย
Nationality

รับรองเอกสาร
ศิรพงษ์
(นายสุรพงษ์ ฉันทญาณสิทธิ์)
ผู้ช่วยผู้อำนวยการ หัวหน้าส่วนบริการผู้ลงทุน

ข้อมูลเรียงตามวันที่ปิดสมุดทะเบียน
Order by Book Closing Date

ประเภทงาน : การปิดสมุดทะเบียนเพื่อสิทธิในการรับปันผล
Transaction Type : Book Closing for Dividend Payment (XD)

เลขทะเบียนผู้ถือหลักทรัพย์ Securities Holder ID	บริษัทสมาชิกผู้ฝาก Participant *	ชื่อย่อหลักทรัพย์ Securities Symbol/ ISIN Code วันหมดอายุ (Expiration Date)	ชื่อหลักทรัพย์ Securities Name	วันกำหนดให้สิทธิ Record date	วันปิดสมุดทะเบียน Book Closing Date	วันที่ Date **	จำนวน (หุ้น/หน่วย) No. of Share/Unit(s)	
							ใบหลักทรัพย์ Securities Certificates	ไร้ใบหลักทรัพย์ Scripless
4029863447	924	APCS TH1071010009 -	บริษัท เอเชีย พรีซิชั่น จำกัด (มหาชน) ASIA PRECISION PUBLIC COMPANY LIMITED	11/05/2020		22/05/2020	0	54,000

ออกให้ ณ วันที่ / Issued on 10/11/2020
บริษัท ศูนย์รับฝากหลักทรัพย์ (ประเทศไทย) จำกัด
Thailand Securities Depository Co., Ltd.

บริษัทสมาชิกผู้ฝาก (Participant)

924 บริษัทหลักทรัพย์ ฟินันเชีย ไซรัส จำกัด (มหาชน)

วันที่ (Date)

XD : วันที่จ่ายปันผล (Payment Date)

คำชี้แจงเอกสาร ข้อมูลการถือครองหลักทรัพย์ในรายงานนี้เป็นข้อมูลของบริษัทผู้ออกหลักทรัพย์ที่มอบหมายให้ บริษัท ศูนย์รับฝากหลักทรัพย์ (ประเทศไทย) จำกัด ("TSD") เป็นนายทะเบียนหลักทรัพย์ โดยเป็นข้อมูลของผู้ถือหลักทรัพย์ ณ วันกำหนดให้สิทธิ/วันปิดสมุดทะเบียนที่ระบุไว้ในรายงานนี้เท่านั้น ทั้งนี้ TSD ไม่มีข้อมูลการถือครองหลักทรัพย์ของผู้ถือหลักทรัพย์ที่ฝากไว้กับบริษัทสมาชิกผู้ฝากหลักทรัพย์ในวันอื่นที่ไม่ใช่วันกำหนดให้สิทธิ/วันปิดสมุดทะเบียนตามที่ระบุไว้ในรายงานนี้ (ไม่ว่าจะเป็นช่วงก่อนหรือหลังวันดังกล่าว) ซึ่งหากประสงค์จะตรวจสอบข้อมูลการถือครองหลักทรัพย์ของผู้ถือหลักทรัพย์ในวันอื่นที่ไม่ใช่วันกำหนดให้สิทธิ/วันปิดสมุดทะเบียนตามที่ระบุไว้ในรายงานนี้ โปรดติดต่อบริษัทสมาชิกผู้ฝากหลักทรัพย์ (โบรกเกอร์/ดีลโตเดียน) ที่ผู้ถือหลักทรัพย์ได้ฝากหลักทรัพย์ไว้

End of report

เอกสารแนบท้ายหนังสือที่ ... สำนักงานเลขาธิการวุฒิสภา (ที่ทพ.7856/2563)

TSD
Thailand Securities Depository

งานการถือหลักทรัพย์ ณ วันกำหนดให้สิทธิ/วันปิดสมุดทะเบี
Report of Securities Holding on Record Date/Book Closing Date

วันที่พิมพ์ (Print Date) : 10/11/2020
หน้าที่ (Page): 1/1

ชื่อผู้ถือหลักทรัพย์ : ร้อยโท ธนกฤษฏ์ เอกโยคยะ
Securities Holder Name
ที่อยู่ : 81 ซ.อยู่เย็น3 ถ.อยู่เย็น แขวงลาดพร้าว เขตลาดพร้าว กรุงเทพมหานคร
Address
ข้อมูลเรียงตามวันที่ปิดสมุดทะเบียน
Order by Book Closing Date

เลขอ้างอิง : 3149900165407
Reference No.
สัญชาติ : ไทย
Nationality
ประเภทงาน : การปิดสมุดทะเบียนเพื่อสิทธิในการเข้าร่วมประชุม
Transaction Type : Book Closing for Shareholder's Voting/Meeting (XM)

รับรองเอกสาร
สุรพงษ์
(นายสุรพงษ์ ฉันทญาณสิทธิ์)
ผู้ช่วยผู้อำนวยการ หัวหน้าส่วนบริการผู้ลงทุน

เลขทะเบียนผู้ถือหลักทรัพย์ Securities Holder ID	บริษัทสมาชิกผู้ฝาก Participant *	ชื่อย่อหลักทรัพย์ Securities Symbol/ ISIN Code วันหมดอายุ (Expiration Date)	ชื่อหลักทรัพย์ Securities Name	วันกำหนดให้สิทธิ Record date	วันปิดสมุดทะเบียน Book Closing Date	วันที่ Date **	จำนวน (หุ้น/หน่วย) No. of Share/Unit(s) ใบหลักทรัพย์ Securities Certificates	ไร้ใบหลักทรัพย์ Scripless
4049019468	023	PTTEP TH0355A10Z04 -	บริษัท ปตท.สำรวจและผลิตปิโตรเลียม จำกัด (มหาชน) PTT EXPLORATION AND PRODUCTION PUBLIC COMPANY LIMITED	15/05/2020		17/06/2020	0	100

ออกให้ ณ วันที่ / Issued on 10/11/2020
บริษัท ศูนย์รับฝากหลักทรัพย์ (ประเทศไทย) จำกัด
Thailand Securities Depository Co., Ltd.

บริษัทสมาชิกผู้ฝาก (Participant)

023 บริษัทหลักทรัพย์ ไทยพาณิชย์ จำกัด

วันที่ (Date)

XM : วันที่ประชุม (Meeting Date)

ชี้แจงเอกสาร ข้อมูลการถือครองหลักทรัพย์ในรายงานนี้เป็นข้อมูลของบริษัทผู้ออกหลักทรัพย์ที่มอบหมายให้ บริษัท ศูนย์รับฝากหลักทรัพย์ (ประเทศไทย) จำกัด ("TSD") เป็นนายทะเบียนหลักทรัพย์ โดยเป็นข้อมูลของผู้ถือหลักทรัพย์ ณ วันกำหนดสิทธิ/วันปิดสมุดทะเบียนที่ระบุไว้ในรายงานนี้เท่านั้น ทั้งนี้ TSD ไม่มีข้อมูลการถือครองหลักทรัพย์ของผู้ถือหลักทรัพย์ที่ฝากไว้กับบริษัทสมาชิกผู้ฝากหลักทรัพย์ในวันอื่นที่ไม่ใช่วันกำหนดให้สิทธิ/วันปิดสมุดทะเบียนตามที่ระบุไว้ในรายงานนี้ (ไม่ว่าจะเป็นช่วงก่อนหรือหลังวันดังกล่าว) ซึ่งหากประสงค์จะตรวจสอบข้อมูลการถือครองหลักทรัพย์ของผู้ถือหลักทรัพย์ในวันอื่นที่ไม่ใช่วันกำหนดให้สิทธิ/วันปิดสมุดทะเบียนตามที่ระบุไว้ในรายงานนี้ โปรดติดต่อบริษัทสมาชิกผู้ฝากหลักทรัพย์ (โบรกเกอร์/คัสโตเดียน) ที่ผู้ถือหลักทรัพย์ได้ฝากหลักทรัพย์ไว้

End of report

เอกสารแนบท้ายหนังสือเชิญ สำนักงานเลขาธิการวุฒิสภา (ที่ ทพ.7856/2563)

TSD
Thailand Securities Depository

...านการถือหลักทรัพย์ ณ วันกำหนดให้สิทธิ/วันปิดสมุดทะเบี...
Report of Securities Holding on Record Date/Book Closing Date

วันที่พิมพ์ (Print Date) : 10/11/2020
หน้าที่ (Page): 2/3

ชื่อผู้ถือหลักทรัพย์ : พล.ท สมชาย ชัยวณิชยา
Securities Holder Name
ที่อยู่ : หมู่บ้านชวนชื่นลาดพร้าว 69 หมู่บ้านชวนชื่นลาดพร้าว ซอยสุคนธสวัสดิ์ 34 ถนนสุคนธสวัสดิ์ แขวงลาดพร้าว เขตลาดพร้าว
Address กรงเทพมหานคร
ข้อมูลเรียงตามวันที่ปิดสมุดทะเบียน
Order by Book Closing Date

เลขอ้างอิง : 3100903940462
Reference No.
สัญชาติ : ไทย
Nationality
ประเภทงาน : การปิดสมุดทะเบียนเพื่อสิทธิในการเข้าร่วมประชุม
Transaction Type : Book Closing for Shareholder's Voting/Meeting (XM)

รับรองเอกสาร
(นายสุรพงษ์ ฉันทญาณสิทธิ์)
ผู้ช่วยผู้อำนวยการ หัวหน้าส่วนบริการผู้ลงทุน

เลขทะเบียนผู้ถือหลักทรัพย์ Securities Holder ID	บริษัทสมาชิกผู้ฝาก Participant *	ชื่อย่อหลักทรัพย์ Securities Symbol/ ISIN Code วันหมดอายุ (Expiration Date)	ชื่อหลักทรัพย์ Securities Name	วันกำหนดให้สิทธิ Record date	วันปิดสมุดทะเบียน Book Closing Date	วันที่ Date **	จำนวน (หุ้น/หน่วย) No. of Share/Unit(s) ใบหลักทรัพย์ Securities Certificates	ไร้ใบหลักทรัพย์ Scripless
4025832884	224	NER TH8798010006 -	บริษัท นอร์ทอีส รับเบอร์ จำกัด (มหาชน) NORTH EAST RUBBER PUBLIC COMPANY LIMITED	12/03/2020		20/04/2020	0	30,000
4010075756	224	SUN TH8368010006 -	บริษัท ซันสวีท จำกัด (มหาชน) SUNSWEET PUBLIC COMPANY LIMITED	22/05/2020		22/06/2020	0	30,000
4010075756	224	TEAMG TH8601010003 -	บริษัท ทีม คอนซัลติ้ง เอนจิเนียริ่ง แอนด์ แมเนจเมนท์ จำกัด (มหาชน) TEAM CONSULTING ENGINEERING AND MANAGEMENT PUBLIC COMPANY LIMITED	29/05/2020		16/07/2020	0	30,000
4025832884	224	BSM TH0971010Z02 -	บริษัท บิวเดอสมาร์ท จำกัด (มหาชน) BUILDERSMART PUBLIC COMPANY LIMITED	02/06/2020		26/06/2020	0	220,000
4010075756	224	BSM TH0971010Z02 -	บริษัท บิวเดอสมาร์ท จำกัด (มหาชน) BUILDERSMART PUBLIC COMPANY LIMITED	02/06/2020		26/06/2020	0	390,000
4010075756	224	MVP TH8655010008 -	บริษัท เอ็ม วิชั่น จำกัด (มหาชน) M VISION PUBLIC COMPANY LIMITED	19/06/2020		29/07/2020	0	15,000
4010075756	224	CRD TH8204010004 -	บริษัท เชียงใหม่ริมดอย จำกัด (มหาชน) CHIANGMAI RIMDOI PUBLIC COMPANY LIMITED	22/06/2020		22/07/2020	0	50,000

เอกสารแนบท้ายหนังสือถึง สำนักงานเลขาธิการวุฒิสภา (ที่ ทดพ.785/2563)

TSD
Thailand Securities Depository

[illegible]านการถือหลักทรัพย์ ณ วันกำหนดให้สิทธิ/วันปิดสมุดทะเบี[illegible]
Report of Securities Holding on Record Date/Book Closing Date

วันที่พิมพ์ (Print Date) : 10/11/2020
หน้าที่ (Page): 1/3

ชื่อผู้ถือหลักทรัพย์ : พล.ท สมชาย ชัยวณิชยา
Securities Holder Name

เลขอ้างอิง : 3100903940462
Reference No.

รับรองเอกสาร

ที่อยู่ : หมู่บ้านชวนชื่นลาดพร้าว 69 หมู่บ้านชวนชื่นลาดพร้าว ซอยสุคนธสวัสดิ์ 34 ถนนสุคนธสวัสดิ์ แขวงลาดพร้าว เขตลาดพร้าว
Address กรุงเทพมหานคร

สัญชาติ : ไทย
Nationality

(นายสุรพงษ์ ฉันทญาณสิทธิ์)
ผู้ช่วยผู้อำนวยการ หัวหน้าส่วนบริการผู้ลงทุน

ข้อมูลเรียงตามวันที่ปิดสมุดทะเบียน
Order by Book Closing Date

ประเภทงาน : การปิดสมุดทะเบียนเพื่อสิทธิในการเข้าร่วมประชุม
Transaction Type : Book Closing for Shareholder's Voting/Meeting (XM)

เลขทะเบียนผู้ถือหลักทรัพย์ Securities Holder ID	บริษัทสมาชิกผู้ฝาก Participant *	ชื่อย่อหลักทรัพย์ Securities Symbol/ ISIN Code วันหมดอายุ (Expiration Date)	ชื่อหลักทรัพย์ Securities Name	วันกำหนดให้สิทธิ Record date	วันปิดสมุดทะเบียน Book Closing Date	วันที่ Date **	จำนวน (หุ้น/หน่วย) No. of Share/Unit(s) ใบหลักทรัพย์ Securities Certificates	ไร้ใบหลักทรัพย์ Scripless
4010075756	224	TEAMG TH8601010003 -	บริษัท ทีม คอนซัลติ้ง เอนจิเนียริ่ง แอนด์ แมเนจเมนท์ จำกัด (มหาชน) TEAM CONSULTING ENGINEERING AND MANAGEMENT PUBLIC COMPANY LIMITED	05/03/2020		20/04/2020	0	30,000
4010075756	224	SUN TH8368010006 -	บริษัท ซันสวีท จำกัด (มหาชน) SUNSWEET PUBLIC COMPANY LIMITED	06/03/2020		20/04/2020	0	30,000
4010075756	224	GIFT TH1058010Y08 -	บริษัท แกรททิทูด อินฟินิท จำกัด (มหาชน) GRATITUDE INFINITE PUBLIC COMPANY LIMITED	09/03/2020		03/04/2020	0	543,900
4010075756	224	MVP TH8655010008 -	บริษัท เอ็ม วิชั่น จำกัด (มหาชน) M VISION PUBLIC COMPANY LIMITED	09/03/2020		24/04/2020	0	15,000
4010075756	224	CRD TH8204010004 -	บริษัท เชียงใหม่ริมดอย จำกัด (มหาชน) CHIANGMAI RIMDOI PUBLIC COMPANY LIMITED	10/03/2020		08/04/2020	0	50,000
4025832884	224	BSM TH0971010Z02 -	บริษัท บิวเดอสมาร์ท จำกัด (มหาชน) BUILDERSMART PUBLIC COMPANY LIMITED	11/03/2020		28/04/2020	0	220,000
4010075756	224	BSM TH0971010Z02 -	บริษัท บิวเดอสมาร์ท จำกัด (มหาชน) BUILDERSMART PUBLIC COMPANY LIMITED	11/03/2020		28/04/2020	0	390,000

เอกสารแนบท้ายหนังสือถึง สำนักงานเลขาธิการวุฒิสภา (ที่ ทผ.785672563)

672

คำชี้แจงเกี่ยวกับ
การพิจารณาคัดเลือกผู้สมควรได้รับการเสนอชื่อให้วุฒิสภาคัดเลือกเพื่อแต่งตั้ง
เป็นคณะกรรมการ กสทช. ของคณะกรรมการสรรหากรรมการ กสทช.

คำชี้แจงเกี่ยวกับ
การพิจารณาคัดเลือกผู้สมควรได้รับการเสนอชื่อให้วุฒิสภาคัดเลือกเพื่อแต่งตั้งเป็นคณะกรรมการ กสทช.
ของคณะกรรมการสรรหากรรมการ กสทช.

โดยที่หลังจากคณะกรรมการสรรหา กสทช. ได้ประกาศผลการคัดเลือกผู้สมควรได้รับการเสนอชื่อต่อวุฒิสภาเพื่อคัดเลือกแต่งตั้งเป็นกรรมการ กสทช. เมื่อวันที่ ๒๑ มกราคม ๒๕๖๔ ได้ปรากฏว่ามีการแสดงความเห็นทางสื่อมวลชน ทั้งวิทยุกระจายเสียง วิทยุโทรทัศน์ หนังสือพิมพ์และสื่อโซเชียล (โซเชียลมีเดีย) วิพากษ์วิจารณ์ผลการสรรหาดังกล่าวข้างต้นหลายประการ คณะกรรมการสรรหา กสทช. พิจารณาแล้ว เห็นว่าคำวิพากษ์วิจารณ์เหล่านั้นมีหลายประเด็นไม่สอดคล้องกับความเป็นจริง ทั้งในแง่ของหลักเกณฑ์ทางกฎหมายเกี่ยวกับกระบวนการสรรหา และในแง่ของการปฏิบัติ อันอาจก่อให้เกิดความเสียหายต่อคณะกรรมการสรรหา กสทช. และกระบวนการสรรหา คณะกรรมการ กสทช. ได้ จึงเห็นควรชี้แจงต่อสาธารณะเพื่อให้เกิดความเข้าใจที่ถูกต้อง ดังต่อไปนี้

ในเบื้องต้น คณะกรรมการสรรหา กสทช. ขอทำความเข้าใจก่อนว่า ตามพระราชบัญญัติองค์กรจัดสรรคลื่นความถี่และกำกับการประกอบกิจการวิทยุกระจายเสียง วิทยุโทรทัศน์ และกิจการโทรคมนาคม พ.ศ. ๒๕๕๓ แก้ไขเพิ่มเติม (ฉบับที่ ๒) พ.ศ. ๒๕๖๐ ผู้ที่ทำหน้าที่คัดเลือกผู้สมควรได้รับการแต่งตั้งเป็นคณะกรรมการ กสทช. ในขั้นตอนสุดท้าย คือ วุฒิสภา ไม่ใช่คณะกรรมการสรรหา กสทช. คณะกรรมการสรรหา กสทช. มีหน้าที่เพียงกลั่นกรองเบื้องต้นจากผู้สมัครทั้งหมดเพื่อเสนอรายชื่อผู้สมควรได้รับการแต่งตั้งเป็น กสทช. ต่อวุฒิสภา เพื่อให้พิจารณาคัดเลือกเท่านั้น วุฒิสภามีอำนาจที่จะเลือกบุคคลตามรายชื่อที่คณะกรรมการสรรหา กสทช. เสนอไปหรือไม่ก็ได้ ทั้งนี้และทั้งนั้นผู้ที่จะได้รับการแต่งตั้งเป็นคณะกรรมการ กสทช. ในขั้นสุดท้าย จะต้องเป็นบุคคลที่มีคุณสมบัติไม่มีลักษณะต้องห้าม มีความรู้ความสามารถและประสบการณ์อันเป็นประโยชน์ต่อกิจการของ กสทช. และมีความเหมาะสมตามที่กฎหมายกำหนด การพิจารณาในเรื่องคุณสมบัติ ลักษณะต้องห้ามตลอดจนความรู้ความสามารถ ประสบการณ์และความเหมาะสม จึงเป็นสิ่งที่วุฒิสภาจะต้องหยิบยกขึ้นมาพิจารณาด้วย มิใช่ยุติในชั้นการพิจารณาของคณะกรรมการสรรหา กสทช.

คณะกรรมการสรรหา กสทช. ขอสงวนความเห็นไม่ชี้แจงคำวิพากษ์วิจารณ์ในประเด็นเกี่ยวกับตัวผู้สมัคร ทั้งที่ได้รับการคัดเลือกและไม่ได้รับการคัดเลือกว่าผู้ใดเหมาะสมหรือไม่เหมาะสม เพราะเป็นเรื่องที่ต่างคนต่างมีความคิดเห็นแตกต่างกันได้ โดยคณะกรรมการสรรหา กสทช. ขอชี้แจงเฉพาะประเด็นความเข้าใจที่คลาดเคลื่อนเกี่ยวกับข้อเท็จจริงในกระบวนการพิจารณาสรรหาผู้สมัครเป็นกรรมการ กสทช. ใน ๓ ประเด็น ดังต่อไปนี้

<u>ประเด็นที่ ๑ เหตุใดคณะกรรมการสรรหากรรมการ กสทช. จึงให้ผู้สมัครทั้ง ๘๐ คน เข้าแสดงวิสัยทัศน์ทั้งหมด โดยไม่ตัดรายชื่อผู้ที่ขาดคุณสมบัติออกไปเสียก่อน</u>

พระราชบัญญัติองค์กรจัดสรรคลื่นความถี่และกำกับการประกอบกิจการวิทยุกระจายเสียง วิทยุโทรทัศน์ และกิจการโทรคมนาคม พ.ศ. ๒๕๕๓ แก้ไขเพิ่มเติม (ฉบับที่ ๒) พ.ศ. ๒๕๖๐ ไม่ได้กำหนดหลักเกณฑ์ ขั้นตอนของการพิจารณาสรรหาคณะกรรมการ กสทช. ไว้เป็นการเฉพาะแต่อย่างใด กฎหมายดังกล่าวกำหนดไว้แต่เพียงเรื่องคุณสมบัติ ลักษณะต้องห้าม ความรู้ความสามารถและประสบการณ์ของบุคคลผู้สมควรได้รับการแต่งตั้งเป็นกรรมการ กสทช. เท่านั้น การที่พระราชบัญญัติองค์กรจัดสรร

คำชี้แจงของคณะกรรมการสรรหากรรมการ กสทช.

คลื่นความถี่และกำกับการประกอบกิจการวิทยุกระจายเสียง วิทยุโทรทัศน์ และกิจการโทรคมนาคม พ.ศ. ๒๕๕๓ แก้ไขเพิ่มเติม (ฉบับที่ ๒) พ.ศ. ๒๕๖๐ ไม่ได้กำหนดหลักเกณฑ์ ขั้นตอนของการพิจารณาสรรหาคณะกรรมการ กสทช. ไว้เป็นการเฉพาะ ไม่ได้หมายความว่าคณะกรรมการสรรหา กสทช. จะสามารถดำเนินการสรรหาผู้ที่สมควรได้รับการเสนอชื่อต่อวุฒิสภาเพื่อคัดเลือกแต่งตั้งเป็นคณะกรรมการ กสทช. ได้ตามอำเภอใจ เพราะการพิจารณาคัดเลือกหรือสรรหาคณะกรรมการ กสทช. เป็นกระบวนการพิจารณาเรื่องทางปกครองเพื่อทำคำสั่งทางปกครองอย่างหนึ่ง ดังนั้น คณะกรรมการสรรหา กสทช. จึงมีหน้าที่ต้องปฏิบัติตามพระราชบัญญัติวิธีปฏิบัติราชการทางปกครอง พ.ศ. ๒๕๓๙ อันเป็นกฎหมายกลางที่กำหนดวิธีพิจารณาเรื่องทางปกครองอย่างเคร่งครัด มิฉะนั้นผลของการสรรหาอาจไม่ชอบด้วยกฎหมาย อันนำไปสู่การฟ้องร้องเป็นคดีต่อศาลปกครองได้ กล่าวโดยเฉพาะ ตามมาตรา ๓๐ ของกฎหมายดังกล่าว กำหนดให้คณะกรรมการสรรหา กสทช. ต้องเปิดโอกาสให้ผู้สมัครแต่ละคนชี้แจงแสดงพยานหลักฐานโต้แย้งข้อเท็จจริงที่คณะกรรมการสรรหา กสทช. ได้มาเองและจะใช้ในการพิจารณาคัดเลือกผู้สมัคร อันเป็นหลักกฎหมายที่ให้ความเป็นธรรมแก่ผู้สมัครทุกคนในอันที่จะไม่ถูกกล่าวหาในเรื่องใดเรื่องหนึ่งโดยไม่มีโอกาสโต้แย้ง

โดยที่ในขั้นตอนการตรวจสอบใบสมัครของผู้สมัครแต่ละคนนั้น คณะกรรมการสรรหา กสทช. ได้รับรายงานข้อมูลเกี่ยวกับคุณสมบัติ ลักษณะต้องห้าม รวมทั้งข้อมูลอื่น ๆ อันเป็นประโยชน์ในการดำเนินการสรรหา กสทช. จากหน่วยงานของรัฐหลายหน่วยงาน เช่น ศูนย์รับฝากหลักทรัพย์ของตลาดหลักทรัพย์แห่งประเทศไทย, กรมพัฒนาธุรกิจการค้า กระทรวงพาณิชย์, สำนักงานเลขาธิการศาลยุติธรรม, สำนักงานเลขาธิการ กสทช. ฯลฯ ข้อมูลที่คณะกรรมการสรรหา กสทช. ได้รับมานั้นหลายประการเป็นข้อมูลที่ผู้สมัครไม่ได้แสดงไว้ในใบสมัคร เพื่อที่จะนำข้อมูลเหล่านั้นมาใช้ประกอบการพิจารณาคุณสมบัติและลักษณะต้องห้ามของผู้สมัครได้โดยถูกต้องตามกฎหมายว่าด้วยการพิจารณาเรื่องทางปกครอง คณะกรรมการสรรหา กสทช. จำต้องปฏิบัติตามมาตรา ๓๐ แห่งพระราชบัญญัติวิธีปฏิบัติราชการทางปกครอง พ.ศ. ๒๕๓๙ กล่าวคือ เปิดโอกาสให้ผู้สมัครได้รับรู้ว่ามีข้อมูลเหล่านั้นรายงานมายังคณะกรรมการสรรหา กสทช. และโต้แย้งหรือชี้แจงข้อมูลเหล่านั้นต่อคณะกรรมการสรรหา กสทช.

อนึ่ง ตามพระราชบัญญัติองค์กรจัดสรรคลื่นความถี่และกำกับการประกอบกิจการวิทยุกระจายเสียง วิทยุโทรทัศน์ และกิจการโทรคมนาคม พ.ศ. ๒๕๕๓ แก้ไขเพิ่มเติม (ฉบับที่ ๒) พ.ศ. ๒๕๖๐ คณะกรรมการสรรหา กสทช. มีระยะเวลาเพียง ๓๐ วันนับแต่วันที่รับรายชื่อผู้สมัครจากสำนักงานเลขาธิการวุฒิสภา เพื่อดำเนินการพิจารณาสรรหาและเสนอรายชื่อผู้สมควรได้รับการคัดเลือกเพื่อแต่งตั้งเป็นคณะกรรมการ กสทช. ต่อวุฒิสภา คณะกรรมการสรรหา กสทช. ไม่สามารถจัดให้มีการเชิญผู้สมัครแต่ละรายมารับทราบและโต้แย้งหรือชี้แจงข้อมูลที่หน่วยงานต่าง ๆ รายงานมายังคณะกรรมการสรรหา กสทช. เพื่อพิจารณาเรื่องคุณสมบัติและลักษณะต้องห้ามโดยจัดเป็นขั้นตอนหนึ่งแยกออกไปต่างหากได้ ดังนั้น เพื่อปฏิบัติให้เป็นไปตามกฎหมายว่าด้วยการพิจารณาเรื่องทางปกครองดังกล่าวข้างต้น คณะกรรมการสรรหา กสทช. จึงเห็นสมควรให้ผู้สมัครทุกคนเข้าแสดงวิสัยทัศน์เพื่อเปิดโอกาสให้ผู้สมัครได้ทราบถึงข้อมูลที่คณะกรรมการสรรหา กสทช. ได้มา และโต้แย้งหรือชี้แจงข้อมูลดังกล่าวนั้นพร้อม ๆ กับการแสดงวิสัยทัศน์

คำชี้แจงของคณะกรรมการสรรหากรรมการ กสทช.

<u>ประเด็นที่ ๒ เหตุใดคณะกรรมการสรรหา กสทช. จึงให้ผู้สมัครแสดงวิสัยทัศน์ด้วยวาจาและการสัมภาษณ์ คนละไม่เกิน ๑๐ นาที โดยแบ่งเป็นการแสดงวิสัยทัศน์ ๕ นาที และการสัมภาษณ์ ๕ นาที</u>

โดยที่คณะกรรมการสรรหา กสทช. มีระยะเวลาในการดำเนินการคัดเลือกเพื่อเสนอรายชื่อผู้สมควรได้รับการแต่งตั้งเป็น กสทช. ต่อวุฒิสภา ภายใน ๓๐ วันนับแต่ได้รับรายชื่อผู้สมัครจากสำนักงานเลขาธิการวุฒิสภา อันเป็นระยะเวลาที่สั้นมากเมื่อคำนึงถึงจำนวนผู้สมัครซึ่งมีจำนวนมากถึง ๘๐ คน ดังนั้น เพื่อให้การดำเนินการสรรหาสามารถเสร็จสิ้นได้ภายในระยะเวลาที่กำหนดไว้ตามกฎหมายดังกล่าว คณะกรรมการสรรหา กสทช. จึงได้กำหนดให้ผู้สมัครทุกคนแสดงรายละเอียดเกี่ยวกับประวัติ ผลงาน ความรู้ความสามารถและประสบการณ์ รวมตลอดจนวิสัยทัศน์ต่อกิจการกระจายเสียง กิจการโทรทัศน์และกิจการโทรคมนาคม มาพร้อมกับใบสมัคร ซึ่งผู้สมัครเข้ารับการคัดเลือกแต่ละคนก็ได้นำเสนอรายละเอียดต่าง ๆ อย่างมากมาย ให้คณะกรรมการสรรหา กสทช. ได้พิจารณาล่วงหน้าแล้ว

การที่คณะกรรมการสรรหา กสทช. กำหนดให้ผู้สมัครได้มาแสดงวิสัยทัศน์ด้วยวาจาและการสัมภาษณ์คนละไม่เกิน ๑๐ นาที โดยแบ่งเป็นการแสดงวิสัยทัศน์ ๕ นาที และการสัมภาษณ์ ๕ นาที นั้น ก็โดยมีวัตถุประสงค์ที่จะตรวจสอบอีกครั้งหนึ่งว่าผู้สมัครได้เขียนวิสัยทัศน์นั้นด้วยตนเองหรือไม่ และเพื่อซักถามความชัดเจนในข้อมูลบางประการที่ผู้สมัครได้ให้มาในใบสมัคร รวมทั้งเพื่อเปิดโอกาสให้ผู้สมัครได้ทราบข้อมูลที่คณะกรรมการสรรหา กสทช. ได้มา และได้ให้แย้งหรือชี้แจงข้อมูลดังกล่าวตามคำชี้แจงในประเด็นที่หนึ่งดังกล่าวแล้วข้างต้น

คณะกรรมการสรรหา กสทช. พิจารณาคัดเลือกบุคคลผู้สมควรได้รับการเสนอชื่อต่อวุฒิสภาเพื่อแต่งตั้งเป็นคณะกรรมการ กสทช. ซึ่งองค์ประกอบหลายประการ ไม่ใช่พิจารณาเพียงเฉพาะการแสดงวิสัยทัศน์และการสัมภาษณ์ด้วยวาจาในเวลา ๑๐ นาที เท่านั้น

<u>ประเด็นที่ ๓ เหตุใดคณะกรรมการสรรหา กสทช. จึงประกาศรายชื่อผู้ที่สมควรเสนอรายชื่อต่อวุฒิสภาเพื่อคัดเลือกแต่งตั้งเป็น กสทช. หลังจากที่เสร็จสิ้นการแสดงวิสัยทัศน์และการสัมภาษณ์ตอบคำถามด้วยวาจาทันที</u>

โดยที่คณะกรรมการสรรหา กสทช. ทุกคนได้พิจารณาประวัติ ผลงาน ความรู้ความสามารถและประสบการณ์ของผู้สมัครแต่ละรายจากใบสมัครที่ผู้สมัครได้ยื่นไว้ล่วงหน้าแล้ว ประกอบกับได้ฟังการแสดงวิสัยทัศน์และการตอบคำถามด้วยวาจาของผู้สมัครแต่ละคนอย่างครบถ้วนแล้ว คณะกรรมการสรรหา กสทช. จึงมีข้อมูลต่าง ๆ อย่างเพียงพอที่จะพิจารณาคัดเลือกรายชื่อผู้สมควรได้รับการคัดเลือกเพื่อเสนอต่อวุฒิสภาให้แต่งตั้งเป็นคณะกรรมการ กสทช. โดยพระราชบัญญัติองค์กรจัดสรรคลื่นความถี่และกำกับการประกอบกิจการวิทยุกระจายเสียง วิทยุโทรทัศน์ และกิจการโทรคมนาคม พ.ศ. ๒๕๕๓ แก้ไขเพิ่มเติม (ฉบับที่ ๒) พ.ศ. ๒๕๖๐ กำหนดให้คณะกรรมการสรรหา กสทช. ลงคะแนนเลือกผู้สมควรได้รับการคัดเลือกเพื่อเสนอต่อวุฒิสภาให้แต่งตั้งเป็นคณะกรรมการ กสทช. ด้านละ ๒ คน โดยแต่ละคนจะต้องได้รับคะแนนไม่ต่ำกว่ากึ่งหนึ่งของคณะกรรมการสรรหา กสทช.

เอกสารประกอบการพิจารณาของวุฒิสภา

การที่คณะกรรมการสรรหา กสทช. กำหนดให้ลงมติเลือกผู้สมควรได้รับการคัดเลือกเพื่อเสนอต่อวุฒิสภาให้แต่งตั้งเป็นคณะกรรมการ กสทช. ทันทีที่เสร็จสิ้นการแสดงวิสัยทัศน์และการสัมภาษณ์ตอบคำถามด้วยวาจา โดยไม่ทอดเวลาให้เนิ่นนานออกไป ก็เพื่อป้องกันมิให้เกิดการวิ่งเต้นกดดันการตัดสินใจเลือกผู้สมัครของคณะกรรมการสรรหา กสทช.

คณะกรรมการสรรหากรรมการ กสทช.

๒๙ มกราคม ๒๕๖๔

คำชี้แจงของคณะกรรมการสรรหากรรมการ กสทช.