



รายงานทางวิชาการ

สำนักงานประมาณของรัฐสภา

(ฉบับที่ 4/2558)

สรุปภาพรวมเปรียบเทียบงบประมาณรายจ่าย
ประจำปี 2556 – 2559
จำแนกตามส่วนราชการ

**สรุปภาพรวมเปรียบเทียบงบประมาณรายจ่าย
ประจำปี 2556 – 2559
จำแนกตามส่วนราชการ**



เรื่อง	สรุปภาพรวมเปรียบเทียบงบประมาณรายจ่ายประจำปี พ.ศ. 2556 – 2559 จำแนกตามส่วนราชการ
จัดพิมพ์ครั้งที่	3/2558
จำนวนหน้า	83 หน้า
จำนวนที่พิมพ์	300 เล่ม
จัดทำโดย	สำนักงานงบประมาณของรัฐสภา สำนักงานเลขาธิการสภาผู้แทนราษฎร ถนนประดิพัทธ์ แขวงสามเสนใน เขตพญาไท กรุงเทพฯ 10400 โทร. 0 2244 2222 โทรสาร. 0 2244 2088
พิมพ์ที่	สำนักการพิมพ์ สำนักงานเลขาธิการสภาผู้แทนราษฎร ถนนประดิพัทธ์ แขวงสามเสนใน เขตพญาไท กรุงเทพฯ 10400 โทร. 0 2244 2117 โทรสาร. 0 2244 2122

คำนำ

การจัดทำรายงานสรุปภาพรวมเปรียบเทียบงบประมาณประจำปี พ.ศ. 2556 – 2559 ได้รวบรวมข้อมูลจากเอกสารงบประมาณอิเล็กทรอนิกส์ ประจำปีงบประมาณ พ.ศ. 2556 – 2558 และเอกสารงบประมาณ ฉบับที่ 3 งบประมาณรายจ่ายประจำปีงบประมาณ พ.ศ. 2559 เล่มที่ 1-13 เพื่อใช้เป็นรายงานด้านงบประมาณ และฐานข้อมูลเบื้องต้นสำหรับการพิจารณาร่างพระราชบัญญัติงบประมาณรายจ่ายประจำปีงบประมาณ พ.ศ. 2559 รายงานฉบับนี้ประกอบด้วย

ส่วนที่ 1 สรุปภาพรวม

ส่วนที่ 2 เปรียบเทียบงบประมาณรายจ่ายประจำปีงบประมาณ พ.ศ. 2556 – 2559 จำแนกตามส่วนราชการ

สำนักงานประมาณของรัฐสภาหวังเป็นอย่างยิ่งว่ารายงานฉบับนี้จะเป็นประโยชน์ต่อสมาชิก และผู้สนใจศึกษาเปรียบเทียบงบประมาณรายจ่ายประจำปี พ.ศ. 2556 - 2559

สำนักงานประมาณของรัฐสภา

มิถุนายน 2558

สารบัญ

	หน้า
ส่วนที่ 1 สรุปภาพรวมเปรียบเทียบงบประมาณรายจ่ายประจำปี พ.ศ. 2556 – 2559	1
ส่วนที่ 2 เปรียบเทียบงบประมาณรายจ่ายประจำปี พ.ศ. 2556 - 2559	
1. งบกลาง	7
2. สำนักนายกรัฐมนตรี	9
3. กระทรวงกลาโหม	12
4. กระทรวงการคลัง	14
5. กระทรวงการต่างประเทศ	16
6. กระทรวงการท่องเที่ยวและกีฬา	18
7. กระทรวงพัฒนาสังคมและความมั่นคงของมนุษย์	20
8. กระทรวงเกษตรและสหกรณ์	22
9. กระทรวงคมนาคม	25
10. กระทรวงทรัพยากรธรรมชาติและสิ่งแวดล้อม	27
11. กระทรวงเทคโนโลยีสารสนเทศและการสื่อสาร	29
12. กระทรวงพลังงาน	31
13. กระทรวงพาณิชย์	33
14. กระทรวงมหาดไทย	35
15. กระทรวงยุติธรรม	37
16. กระทรวงแรงงาน	39
17. กระทรวงวัฒนธรรม	41
18. กระทรวงวิทยาศาสตร์และเทคโนโลยี	43
19. กระทรวงศึกษาธิการ	45
22. กระทรวงสาธารณสุข	51
23. กระทรวงอุตสาหกรรม	53
24. ส่วนราชการไม่สังกัดสำนักนายกรัฐมนตรี	55
25. หน่วยงานของรัฐสภา	57
26. หน่วยงานของศาล	59
27. หน่วยงานอิสระของรัฐ	61
28. จังหวัดและกลุ่มจังหวัด	63
29. รัฐวิสาหกิจ	68
30. สภากาชาดไทย	71
31. กองทุนและเงินทุนหมุนเวียน	73
32. รายจ่ายเพื่อชดเชยเงินคงคลัง	77

ส่วนที่ 1

สรุปภาพรวมเปรียบเทียบงบประมาณรายจ่ายประจำปีงบประมาณ พ.ศ. 2556 - 2559



สรุปภาพรวมเปรียบเทียบงบประมาณรายจ่ายประจำปีงบประมาณ พ.ศ. 2556 - 2559

จำแนกตามส่วนราชการ

หน่วย : บาท

กระทรวง / หน่วยงาน	งบประมาณ ปี 2556	งบประมาณ ปี 2557	งบประมาณ ปี 2558	งบประมาณ ปี 2559*	เพิ่ม / ลด 58 - 59	ร้อยละ	เหตุผล / หมายเหตุ คำชี้แจง
รวมทั้งประเทศ	2,398,103,751,600	2,522,275,861,800	2,573,314,648,400	2,717,780,415,900	144,465,767,500	5.61	
1. งบกลาง	319,864,000,000	343,131,000,000	375,708,096,400	402,139,412,300	26,431,315,900	7.04	
2. สำนักงานรัฐมนตรี	25,246,817,300	32,160,329,400	33,417,573,700	36,761,809,100	3,344,235,400	10.01	
3. กระทรวงกลาโหม	180,491,535,700	183,819,972,100	192,949,090,200	207,718,946,800	14,769,856,600	7.65	
4. กระทรวงการคลัง	180,707,941,600	228,796,658,400	185,852,223,000	199,328,807,200	13,476,584,200	7.25	
5. กระทรวงการต่างประเทศ	7,875,985,600	8,624,006,800	8,567,408,200	8,040,694,400	(526,713,800)	(6.15)	
6. กระทรวงการท่องเที่ยวและกีฬา	11,925,956,500	13,807,085,400	7,931,825,300	7,622,433,700	(309,391,600)	(3.90)	
7. กระทรวงการพัฒนาสังคมและความมั่นคงของมนุษย์	8,552,582,100	7,600,519,600	7,826,471,300	8,160,102,500	333,631,200	4.26	
8. กระทรวงเกษตรและสหกรณ์	72,882,914,000	76,840,910,200	80,999,541,600	88,958,229,600	7,958,688,000	9.83	
9. กระทรวงคมนาคม	95,948,723,100	100,577,360,100	110,722,533,500	138,886,070,800	28,163,537,300	25.44	
10. กระทรวงทรัพยากรธรรมชาติและสิ่งแวดล้อม	30,657,787,400	31,487,218,200	30,245,420,600	36,420,658,700	6,175,238,100	20.42	
11. กระทรวงเทคโนโลยีสารสนเทศและการสื่อสาร	7,598,809,500	9,457,409,900	5,590,585,500	5,253,003,400	(337,582,100)	(6.04)	
12. กระทรวงพลังงาน	1,956,623,100	2,058,634,300	1,976,098,400	2,045,391,300	69,292,900	3.51	
13. กระทรวงพาณิชย์	7,430,322,600	9,171,618,300	7,247,154,400	7,403,738,800	156,584,400	2.16	
14. กระทรวงมหาดไทย	308,835,033,500	333,145,150,100	340,171,626,300	343,707,272,300	3,535,646,000	1.04	
15. กระทรวงยุติธรรม	19,407,630,100	19,735,452,800	22,021,499,100	23,665,279,200	1,643,780,100	7.46	
16. กระทรวงแรงงาน	36,525,505,500	30,353,226,500	33,638,331,800	33,898,515,600	260,183,800	0.77	
17. กระทรวงวัฒนธรรม	5,957,142,700	6,624,676,000	7,047,416,200	7,960,894,500	913,478,300	12.96	
18. กระทรวงวิทยาศาสตร์และเทคโนโลยี	8,830,784,900	8,763,589,300	8,896,501,900	9,981,747,000	1,085,245,100	12.20	
19. กระทรวงศึกษาธิการ	460,411,648,800	482,788,585,900	501,326,151,700	520,132,166,300	18,806,014,600	3.75	
20. กระทรวงสาธารณสุข	99,788,227,500	106,102,910,200	109,658,255,100	125,145,984,500	15,487,729,400	14.12	
21. กระทรวงอุตสาหกรรม	6,341,193,200	6,581,197,500	5,856,501,900	6,133,888,900	277,387,000	4.74	
22. ส่วนราชการไม่สังกัดสำนักงานรัฐมนตรี กระทรวง หรือทบวง	97,298,985,400	101,402,834,900	105,419,688,100	120,675,672,500	15,255,984,400	14.47	



กระทรวง / หน่วยงาน	งบประมาณ ปี 2556	งบประมาณ ปี 2557	งบประมาณ ปี 2558	งบประมาณ ปี 2559*	เพิ่ม / ลด 58 - 59	ร้อยละ	เหตุผล / หมายเหตุ คำชี้แจง
23. หน่วยงานของรัฐสภา	8,553,368,400	9,422,374,000	6,613,394,300	4,915,438,300	(1,697,956,000)	(25.67)	
24. หน่วยงานของศาล	16,445,367,100	16,833,260,300	20,022,407,600	20,872,951,500	850,543,900	4.25	
25. หน่วยงานอิสระของรัฐ	12,614,951,500	14,420,112,800	13,387,571,400	14,271,788,200	884,216,800	6.60	
26. จังหวัดและกลุ่มจังหวัด	18,090,221,000	18,170,000,000	17,782,243,800	25,199,680,700	7,417,436,900	41.71	
27. รัฐวิสาหกิจ	129,041,556,100	149,832,311,400	147,569,261,900	144,914,574,600	(2,654,687,300)	(1.80)	
28. สภาเกษตรกรไทย	4,359,463,800	5,110,829,700	5,981,345,300	5,554,091,200	(427,254,100)	(7.14)	
29. กองทุนและเงินทุนหมุนเวียน	214,462,673,600	152,032,949,400	136,923,089,700	148,475,068,000	11,551,978,300	8.44	
30. รายจ่ายเพื่อชดใช้เงินคลัง	-	13,423,678,300	41,965,340,200	13,536,104,000	(28,429,236,200)	(67.74)	

หมายเหตุ

* ประมาณการ



งบประมาณรายจ่ายประจำปีงบประมาณ พ.ศ. 2559
จำแนกตามส่วนราชการ

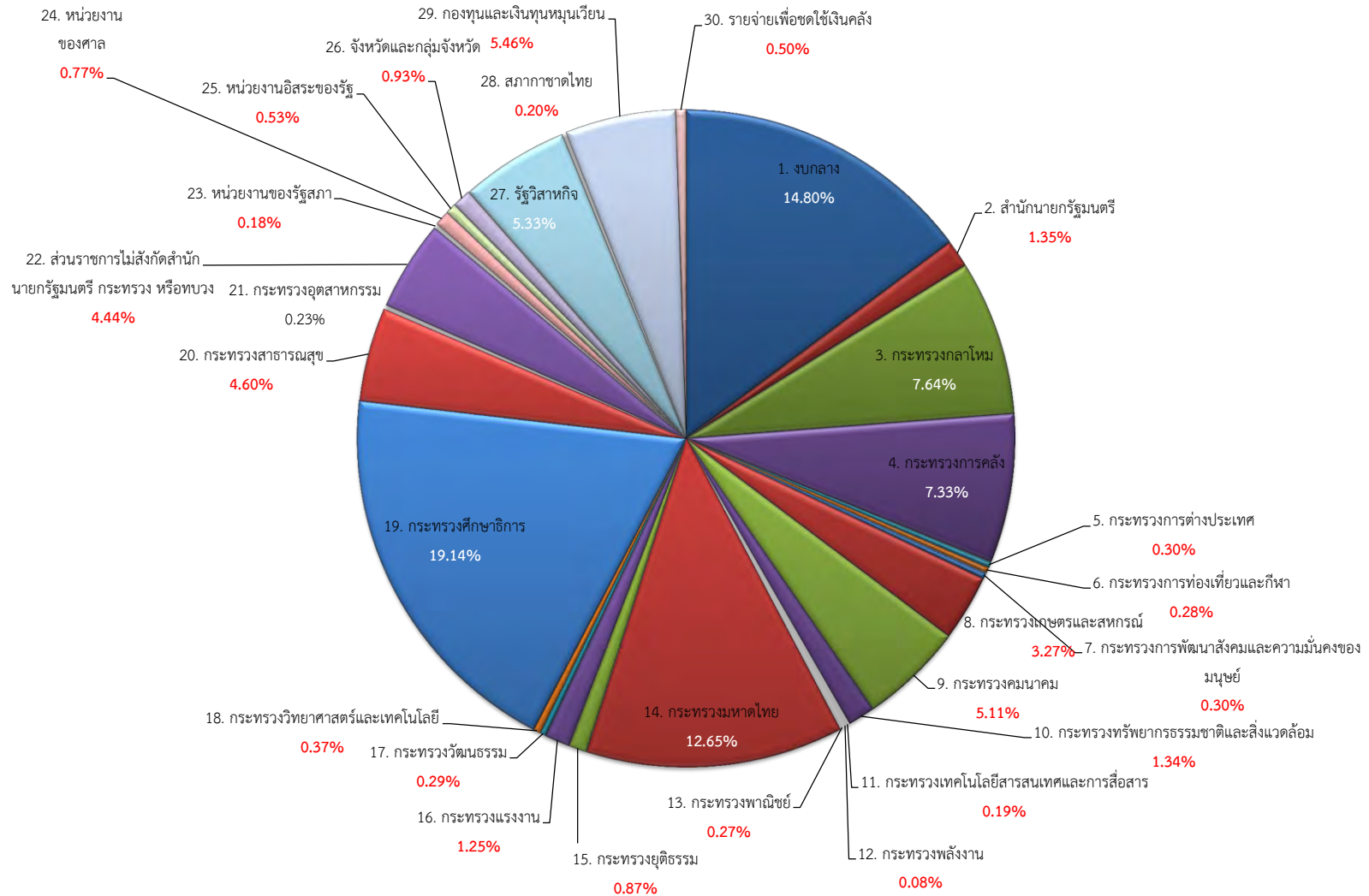



กราฟเปรียบเทียบงบประมาณรายจ่ายประจำปีงบประมาณ พ.ศ. 2556 - 2559
จำแนกตามส่วนราชการ

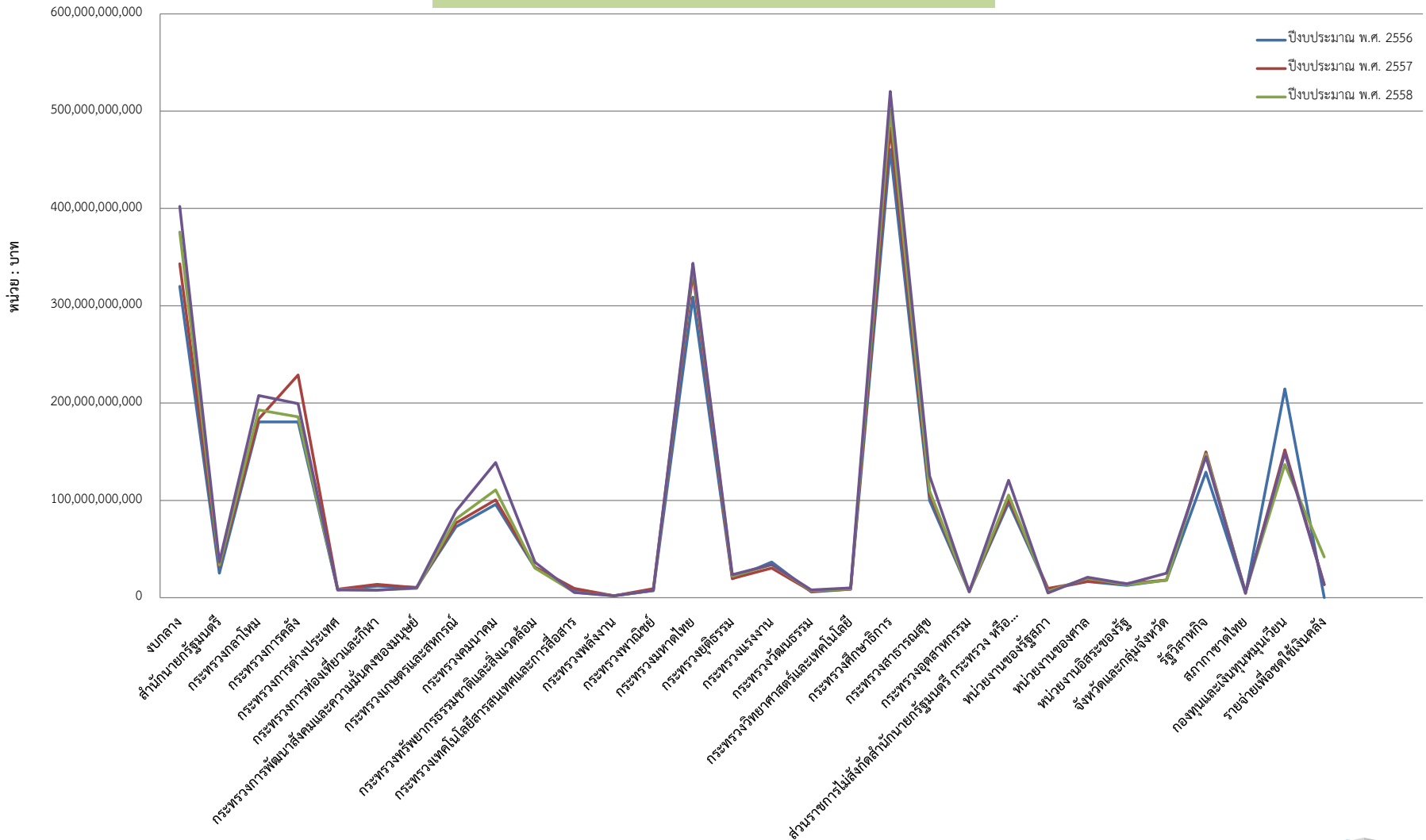

ส่วนที่ 2

เปรียบเทียบงบประมาณรายจ่ายประจำปีงบประมาณ พ.ศ. 2556 - 2559 จำแนกตามส่วนราชการ



งบกลาง



งบกลาง

วิสัยทัศน์

-

พันธกิจ

-

ภาพรวมเปรียบเทียบงบประมาณรายจ่ายประจำปี พ.ศ. 2556 - 2559 (4 ปีซ้อนหลัง)

หน่วย : บาท

กระทรวง / หน่วยงาน	งบประมาณ ปี 2556	งบประมาณ ปี 2557	งบประมาณ ปี 2558	งบประมาณ ปี 2559*	เพิ่ม / ลด 58 - 59	ร้อยละ	เหตุผล / หมายเหตุ คำชี้แจง
งบกลาง	319,864,000,000	343,131,000,000	375,708,096,400	402,139,412,300	26,431,315,900	7.04	
1. ค่าใช้จ่ายตามโครงการอื่นเนื่องมาจากพระราชดำริ	2,300,000,000	2,300,000,000	2,500,000,000	2,500,000,000	-	-	
2. ค่าใช้จ่ายเกี่ยวกับการเสด็จพระราชดำเนินและต้อนรับ	700,000,000	800,000,000	800,000,000	900,000,000	100,000,000	12.5	
ประมุขต่างประเทศ							
3. ค่าใช้จ่ายในการรักษาพยาบาลข้าราชการ ลูกจ้าง และพนักงานของรัฐ	60,000,000,000	60,000,000,000	60,000,000,000	60,000,000,000	-	-	
4. ค่าใช้จ่ายชดเชยเงินตรองราชการเพื่อช่วยเหลือผู้ประสบ ภัยพิบัติกรณีฉุกเฉิน	-	-	10,000,000,000	10,000,000,000	-	-	
5. เงินปรับเงินเดือนแรกบรรจุและเงินปรับเงินเดือนชดเชย ผู้ได้รับผลกระทบของข้าราชการและเจ้าหน้าที่ของรัฐ	1,000,000,000	-	-	-	-	-	
6. เงินชดเชยค่างานสิ่งก่อสร้าง	3,000,000,000	1,100,000,000	1,000,000,000	1,000,000,000	-	-	
7. เงินสำรองจ่ายเพื่อกรณีฉุกเฉินหรือจำเป็น	73,700,000,000	72,500,000,000	88,823,680,500	82,963,412,300	(5,860,268,200)	(6.60)	
8. เงินเบี้ยหวัด บำเหน็จ บำนาญ	124,017,000,000	132,277,000,000	144,842,000,000	175,693,000,000	30,851,000,000	21.30	
9. เงินช่วยเหลือข้าราชการ ลูกจ้าง และพนักงานของรัฐ	4,000,000,000	4,740,000,000	5,025,000,000	5,258,000,000	233,000,000	4.64	
10. ค่าใช้จ่ายการปรับเงินค่าตอบแทนบุคลากรภาครัฐ	2,000,000,000	6,500,000,000	-	-	-	-	
11. เงินเดือนเงินเดือนและเงินปรับวุฒิข้าราชการ	13,350,000,000	15,000,000,000	16,500,000,000	16,930,000,000	430,000,000	2.61	
12. เงินสำรอง เงินสมทบ และเงินชดเชยของข้าราชการ	35,000,000,000	47,000,000,000	45,411,415,900	46,053,000,000	641,584,100	1.41	
13. เงินสมทบของลูกจ้างประจำ	797,000,000	914,000,000	806,000,000	842,000,000	36,000,000	4.47	

หมายเหตุ * ประมาณการ



สำนักนายกรัฐมนตรี



สำนักนายกรัฐมนตรี

วิสัยทัศน์

เป็นศูนย์กลางการติดตามและขับเคลื่อนการบริหารราชการแผ่นดินแบบมีส่วนร่วม เพื่อประโยชน์สุขของประชาชน

พันธกิจ

- พัฒนาให้เป็นศูนย์กลางในการกำกับ ติดตาม ประสานงาน เร่งรัด และตรวจสอบการปฏิบัติราชการหน่วยงานของรัฐให้เป็นไปตามหลักธรรมาภิบาล
- ส่งเสริมการบริหารราชการแผ่นดินและการขับเคลื่อนภารกิจระดับนโยบายไปสู่การปฏิบัติแบบมีส่วนร่วม

ภาพรวมเปรียบเทียบงบประมาณรายจ่ายประจำปี พ.ศ. 2556 - 2559 (4 ปีย้อนหลัง)

หน่วย : บาท

กระทรวง / หน่วยงาน	งบประมาณ ปี 2556	งบประมาณ ปี 2557	งบประมาณ ปี 2558	งบประมาณ ปี 2559*	เพิ่ม / ลด 58 - 59	ร้อยละ	เหตุผล / หมายเหตุ คำชี้แจง
สำนักนายกรัฐมนตรี	25,246,817,300	32,160,329,400	33,417,573,700	36,761,809,100	3,344,235,400	10.01	
1. สำนักงานปลัดสำนักนายกรัฐมนตรี	2,346,484,400	2,296,799,700	1,421,273,600	2,548,203,800	1,126,930,200	79.29	
2. กรมประชาสัมพันธ์	1,886,560,200	2,758,814,900	3,051,040,900	2,897,641,100	(153,399,800)	(5.03)	
3. สำนักงานคณะกรรมการคุ้มครองผู้บริโภค	216,008,200	209,414,800	211,916,600	230,442,000	18,525,400	8.74	
4. สำนักเลขาธิการนายกรัฐมนตรี	3,458,092,700	7,439,116,000	6,798,573,700	7,154,228,000	355,654,300	5.23	
5. สำนักเลขาธิการคณะรัฐมนตรี	559,582,500	779,217,700	901,246,800	972,045,700	70,798,900	7.86	
6. สำนักข่าวกรองแห่งชาติ	533,771,000	575,903,300	606,488,400	624,105,400	17,617,000	2.90	
7. สำนักงบประมาณ	620,420,100	763,821,100	795,456,800	1,102,447,900	306,991,100	38.59	
8. สำนักงานสภาพัฒนาการเศรษฐกิจแห่งชาติ	172,481,400	179,131,200	193,189,200	214,329,600	21,140,400	10.94	
9. สำนักงานคณะกรรมการกฤษฎีกา	383,467,300	432,445,400	412,125,200	520,189,600	108,064,400	26.22	
10. สำนักงานคณะกรรมการข้าราชการพลเรือน	2,098,653,700	2,170,082,700	2,405,130,200	2,441,891,300	36,761,100	1.53	
11. สำนักงานคณะกรรมการพัฒนาการเศรษฐกิจ	504,979,900	526,756,100	543,134,200	562,677,400	19,543,200	3.60	
12. สำนักงานคณะกรรมการพัฒนาระบบราชการ	295,503,300	316,219,900	303,471,800	310,626,500	7,154,700	2.36	
13. สำนักงานคณะกรรมการส่งเสริมการลงทุน	-	-	866,614,700	890,470,600	23,855,900	2.75	
14. กองอำนวยการรักษาความมั่นคงภายในราชอาณาจักร	7,980,125,500	8,201,570,700	8,906,478,600	10,241,170,200	1,334,691,600	14.99	
15. สำนักงานกองทุนสนับสนุนการวิจัย	1,275,667,400	1,344,499,000	1,567,847,300	1,767,388,700	199,541,400	12.73	
16. สำนักงานคณะกรรมการสุขภาพแห่งชาติ	302,461,400	223,107,700	227,630,500	254,430,500	26,800,000	11.77	



หน่วย : บาท

กระทรวง / หน่วยงาน	งบประมาณ ปี 2556	งบประมาณ ปี 2557	งบประมาณ ปี 2558	งบประมาณ ปี 2559*	เพิ่ม / ลด 58 - 59	ร้อยละ	เหตุผล / หมายเหตุ คำชี้แจง
17. สำนักงานรับรองมาตรฐานและประเมินคุณภาพ การศึกษา (องค์การมหาชน)	431,063,700	753,051,700	754,635,000	773,255,700	18,620,700	2.47	
18. สำนักงานส่งเสริมการจัดประชุมและนิทรรศการ (องค์การมหาชน)	870,484,200	880,259,200	1,086,274,900	1,079,536,600	(6,738,300)	(0.62)	
19. องค์การบริหารการพัฒนาพื้นที่พิเศษเพื่อการท่องเที่ยว อย่างยั่งยืน (องค์การมหาชน)	442,361,400	494,917,300	505,207,800	483,883,300	(21,324,500)	(4.22)	
20. สำนักงานบริหารและพัฒนาองค์ความรู้ (องค์การมหาชน)	659,737,000	824,979,100	697,724,100	841,394,200	143,670,100	20.59	
21. สถาบันบริหารจัดการธนาคารที่ดิน (องค์การมหาชน)	48,195,000	-	15,200,000	36,880,000	21,680,000	142.63	
22. สถาบันคุณวุฒิวิชาชีพ (องค์การมหาชน)	160,717,000	245,910,000	393,655,500	405,273,800	11,618,300	2.95	
23. สำนักงานพัฒนาพิงคนคร (องค์การมหาชน)	-	744,311,900	753,257,900	409,297,200	(343,960,700)	(45.66)	

หมายเหตุ

* ประมาณการ



กระทรวงกลาโหม



กระทรวงกลาโหม

วิสัยทัศน์

เป็นองค์กรที่มีกองทัพชั้นนำ มีบทบาทนำในด้านความมั่นคงของรัฐและความมั่นคงของภูมิภาค

พันธกิจ

1. พัฒนาระบบการดำเนินงานร่วมกันระหว่างส่วนราชการ เพื่อพิทักษ์รักษาและเทิดทูนสถาบันพระมหากษัตริย์
2. รักษาเอกราชและอธิปไตย รวมทั้งพัฒนาศักยภาพกองทัพเพื่อมุ่งสู่การเป็นกองทัพชั้นนำในภูมิภาค
3. พัฒนาระบบการดำเนินงานร่วมกันระหว่างส่วนราชการเพื่อรักษาความมั่นคงภายในราชอาณาจักร
4. พัฒนาระบบการสร้างความร่วมมือด้านความมั่นคงในภูมิภาค

ภาพรวมเปรียบเทียบงบประมาณรายจ่ายประจำปี พ.ศ. 2556 - 2559 (4 ปีย้อนหลัง)

หน่วย : บาท

กระทรวง / หน่วยงาน	งบประมาณ ปี 2556	งบประมาณ ปี 2557	งบประมาณ ปี 2558	งบประมาณ ปี 2559*	เพิ่ม / ลด 58 - 59	ร้อยละ	เหตุผล / หมายเหตุ คำชี้แจง
กระทรวงกลาโหม	180,491,535,700	183,819,972,100	192,949,090,200	207,718,946,800	14,769,856,600	7.65	
1. สำนักปลัดกระทรวงกลาโหม	6,090,071,800	6,085,097,100	7,771,268,700	8,690,393,700	919,125,000	11.83	
2. กรมราชองครักษ์	580,426,700	684,585,900	619,472,700	748,523,300	129,050,600	20.83	
3. กองบัญชาการกองทัพไทย	15,134,692,500	14,862,884,200	14,779,666,600	15,840,897,600	1,061,231,000	7.18	
4. กองทัพบก	88,558,384,000	91,516,986,300	95,485,610,200	102,380,108,200	6,894,498,000	7.22	
5. กองทัพเรือ	35,071,057,700	35,891,188,200	37,522,191,700	40,565,776,400	3,043,584,700	8.11	
6. กองทัพอากาศ	33,881,855,800	33,466,499,500	35,700,224,800	38,277,703,200	2,577,478,400	7.22	
7. สถาบันเทคโนโลยีป้องกันประเทศ	1,175,047,200	1,312,730,900	1,070,655,500	1,215,544,400	144,888,900	13.53	

หมายเหตุ

* ประมาณการ



กระทรวงการคลัง



กระทรวงการคลัง

วิสัยทัศน์

เสาหลักทางการคลังและเศรษฐกิจ เพื่อการพัฒนาอย่างยั่งยืน

พันธกิจ

1. เสนอแนะและกำหนดนโยบายการคลังและระบบการเงิน
2. เสนอแนะและกำหนดนโยบายภาษี และบริหารการจัดเก็บภาษี
3. เสนอแนะและกำหนดนโยบายรายจ่ายและหนี้สาธารณะ บริหารรายรับรายจ่ายและหนี้สาธารณะและบริหารพัสดุภาครัฐ
4. บริหารที่ราชพัสดุ เหมืองภูเขาบามัน รัฐวิสาหกิจและหลักทรัพย์ และทรัพย์สินอื่น ๆ ของรัฐ

ภาพรวมเปรียบเทียบงบประมาณรายจ่ายประจำปี พ.ศ. 2556 - 2559 (4 ปีย้อนหลัง)

หน่วย : บาท

กระทรวง / หน่วยงาน	งบประมาณ ปี 2556	งบประมาณ ปี 2557	งบประมาณ ปี 2558	งบประมาณ ปี 2559*	เพิ่ม / ลด 58 - 59	ร้อยละ	เหตุผล / หมายเหตุ คำชี้แจง
กระทรวงการคลัง	180,707,941,600	228,796,658,400	185,852,223,000	199,328,807,200	13,476,584,200	7.25	
1. สำนักงานปลัดกระทรวงการคลัง	940,739,700	866,594,200	937,362,900	1,215,949,900	278,587,000	29.72	
2. กรมธนารักษ์	4,490,866,400	3,541,539,300	3,593,934,400	3,689,130,900	95,196,500	2.65	
3. กรมบัญชีกลาง	1,348,148,800	1,473,807,500	1,619,397,900	1,408,763,400	(210,634,500)	(13.01)	
4. กรมศุลกากร	2,814,979,200	2,789,694,900	3,383,593,800	4,296,880,600	913,286,800	26.99	
5. กรมสรรพสามิต	9,819,087,800	42,286,758,100	4,057,363,400	2,693,450,600	(1,363,912,800)	(33.62)	
6. กรมสรรพากร	8,206,293,700	8,982,389,000	9,147,426,500	9,697,269,000	549,842,500	6.01	
7. สำนักงานคณะกรรมการนโยบายรัฐวิสาหกิจ	1,860,324,900	4,876,411,300	146,314,100	178,580,200	32,266,100	22.05	
8. สำนักงานบริหารหนี้สาธารณะ	149,637,837,500	162,480,082,600	161,751,051,100	174,787,699,000	13,036,647,900	8.06	
9. สำนักงานเศรษฐกิจการคลัง	1,003,875,400	1,024,201,400	559,706,600	432,219,100	(127,487,500)	(22.78)	
10. สำนักงานความร่วมมือพัฒนาเศรษฐกิจกับประเทศเพื่อนบ้าน (องค์กรมหาชน)	585,788,200	475,180,100	656,072,300	928,864,500	272,792,200	41.58	

หมายเหตุ

* ประมาณการ



กระทรวงการต่างประเทศ



กระทรวงการต่างประเทศ

วิสัยทัศน์

กระทรวงการต่างประเทศเป็นองค์กรหลักในการรักษาและส่งเสริมผลประโยชน์ ศักยภาพความเจริญทางเศรษฐกิจ และการพัฒนาทางสังคม ตลอดจนนำโอกาสจากกระแสโลกาภิวัตน์ มาให้เกิดประโยชน์สูงสุดแก่ประเทศชาติและประชาชนไทย พันธกิจ สถานะและบทบาทของไทยในเวทีระหว่างประเทศอย่างมีเกียรติและสมศักดิ์ศรี ทั้งทางด้านเสถียรภาพและความมั่นคงทางการเมือง

พันธกิจ

1. ปกป้องรักษา และส่งเสริมสถานะและผลประโยชน์ของไทยในความสัมพันธ์ระหว่างประเทศ
2. เป็นตัวแทนรัฐบาลในการเจรจาระหว่างประเทศ
3. ให้คำปรึกษา ข้อเสนอแนะเชิงยุทธศาสตร์ นโยบาย และกลยุทธ์ด้านการต่างประเทศ และกฎหมาย
4. สร้างนักการทูตที่มีจิตสำนึกและมีความเข้าใจสังคมไทย ตลอดจนมีความเชี่ยวชาญและรอบรู้ในด้านต่าง ๆ ทัดเทียมระดับสากล เพื่อเป็นตัวแทนในการรักษาและส่งเสริมผลประโยชน์ของไทยในต่างประเทศ
5. ให้ความคุ้มครอง ส่งเสริม และดูแลสิทธิและผลประโยชน์ของคนไทยในต่างประเทศ เพื่อให้สามารถอยู่อย่างมีเกียรติและสมศักดิ์ศรี ตลอดจนการให้บริการแก่ประชาชนด้านการกงสุล
6. ให้ความรู้และความเข้าใจที่ถูกต้องและเหมาะสมต่อสาธารณชนทั้งในประเทศ และต่างประเทศเกี่ยวกับการดำเนินงานเชิงรุกด้านการต่างประเทศของไทยที่เป็นผลประโยชน์แห่งชาติ สร้างความรู้ความเข้าใจที่ถูกต้องเกี่ยวกับประเทศไทยให้ประชาคมโลกได้รับทราบ และส่งเสริมภาพลักษณ์ในเชิงบวกของประเทศไทยต่อประชาคมโลก
7. ดำเนินงานเกี่ยวกับพิธีการ ระเบียบแบบแผน ที่สนับสนุนการดำเนินงานตามยุทธศาสตร์ด้านการต่างประเทศ
8. บูรณาการและประสานการดำเนินงานกับทุกภาคส่วน
9. ดำเนินงานความร่วมมือเพื่อการพัฒนาระหว่างประเทศทั้งในระดับทวิภาคีและพหุภาคี

ภาพรวมเปรียบเทียบงบประมาณรายจ่ายประจำปี พ.ศ. 2556 - 2559 (4 ปีซ้อนหลัง)

หน่วย : บาท

กระทรวง / หน่วยงาน	งบประมาณ ปี 2556	งบประมาณ ปี 2557	งบประมาณ ปี 2558	งบประมาณ ปี 2559*	เพิ่ม / ลด 58 - 59	ร้อยละ	เหตุผล / หมายเหตุ คำชี้แจง
กระทรวงการต่างประเทศ	7,875,985,600	8,624,006,800	8,567,408,200	8,040,694,400	(526,713,800.00)	(6.15)	
1. สำนักปลัดกระทรวงการต่างประเทศ	7,875,985,600	8,624,006,800	8,567,408,200	8,040,694,400	(526,713,800.00)	(6.15)	

หมายเหตุ

* ประมาณการ



กระทรวงการท่องเที่ยวและกีฬา



กระทรวงการท่องเที่ยวและกีฬา

วิสัยทัศน์

เป็นองค์กรหลักในการส่งเสริมและพัฒนาการท่องเที่ยว การกีฬา และนันทนาการเพื่อเป็นกลไกในการขับเคลื่อนเศรษฐกิจ และพัฒนาสังคมอย่างยั่งยืนกลไกในการขับเคลื่อนเศรษฐกิจ และพัฒนาสังคมอย่างยั่งยืน

พันธกิจ

1. กำหนดนโยบาย และแผนยุทธศาสตร์การพัฒนาในทุกระดับที่สอดคล้องกับแนวทางการพัฒนาของประเทศ
2. ส่งเสริม สนับสนุน พัฒนาและผลักดันการนำนโยบายด้านการท่องเที่ยว การกีฬา และนันทนาการไปสู่การปฏิบัติ
3. บูรณาการและบริหารจัดการอย่างมีประสิทธิภาพ สร้างการมีส่วนร่วมจากทุกภาคส่วนในการพัฒนาการท่องเที่ยว การกีฬา และนันทนาการของประเทศ รวมทั้งแนวทางการจัดสรรทรัพยากรสนับสนุนในทุกภาคส่วน

ให้เป็นไปอย่างมีประสิทธิภาพ

4. พัฒนาโครงสร้างพื้นฐาน ตลอดจนปัจจัยสนับสนุนด้านการท่องเที่ยว การกีฬา และนันทนาการให้มีคุณภาพและมาตรฐานในระดับสากล
5. พัฒนาระบบการบริหาร ระบบสารสนเทศ และบุคลากรด้านการท่องเที่ยว การกีฬา และนันทนาการให้มีศักยภาพ

ภาพรวมเปรียบเทียบงบประมาณรายจ่ายประจำปี พ.ศ. 2556 - 2559 (4 ปีย้อนหลัง)

หน่วย : บาท

กระทรวง / หน่วยงาน	งบประมาณ ปี 2556	งบประมาณ ปี 2557	งบประมาณ ปี 2558	งบประมาณ ปี 2559*	เพิ่ม / ลด 58 - 59	ร้อยละ	เหตุผล / หมายเหตุ คำชี้แจง
กระทรวงท่องเที่ยวและกีฬา	11,925,956,500	13,807,085,400	7,931,825,300	7,622,433,700	(309,391,600)	(3.90)	
1. สำนักงานปลัดกระทรวงการท่องเที่ยวและกีฬา	1,451,912,500	1,272,431,500	1,154,657,000	1,138,223,500	(16,433,500)	(1.42)	
2. กรมพลศึกษา	4,166,783,400	5,255,081,300	1,612,871,400	1,521,197,300	(91,674,100)	(5.68)	
3. กรมการท่องเที่ยว	3,932,556,600	4,933,197,800	2,817,373,600	2,122,997,400	(694,376,200)	(24.65)	
4. สถาบันการพลศึกษา	2,374,704,000	2,346,374,800	2,346,923,300	2,840,015,500	493,092,200	21.01	

หมายเหตุ

* ประมาณการ



กระทรวงพัฒนาสังคมและความมั่นคงของมนุษย์



กระทรวงพัฒนาสังคมและความมั่นคงของมนุษย์

วิสัยทัศน์

มุ่งสู่สังคมคุณภาพ บนพื้นฐานความรับผิดชอบร่วมกัน

พันธกิจ

1. สร้างระบบสวัสดิการให้ประชาชนมีหลักประกันและความมั่นคงในชีวิต
2. พัฒนาคณะและสังคมให้มีคุณภาพและมีภูมิคุ้มกันต่อการเปลี่ยนแปลง
3. เสริมสร้างทุกภาคส่วนมีส่วนร่วมในภาพพัฒนาสังคม
4. พัฒนาองค์ความรู้ ชีตความสามารถ และระบบการบริหารจัดการด้านการพัฒนาสังคม

ภาพรวมเปรียบเทียบงบประมาณรายจ่ายประจำปี พ.ศ. 2556 - 2559 (4 ปีย้อนหลัง)

หน่วย : บาท

กระทรวง / หน่วยงาน	งบประมาณ ปี 2556	งบประมาณ ปี 2557	งบประมาณ ปี 2558	งบประมาณ ปี 2559*	เพิ่ม / ลด 58 - 59	ร้อยละ	เหตุผล / หมายเหตุ คำชี้แจง
กระทรวงพัฒนาสังคมและความมั่นคงของมนุษย์	8,552,582,100	7,600,519,600	7,826,471,300	8,160,102,500	333,631,200	4.26	
1. สำนักงานปลัดกระทรวงพัฒนาสังคมและความมั่นคงของมนุษย์	1,896,248,400	2,724,138,200	1,685,351,600	2,219,584,100	534,232,500	31.70	
2. กรมพัฒนาสังคมและสวัสดิการ	5,986,522,400	6,172,158,300	6,196,082,300	3,018,346,600	(3,177,735,700)	(51.29)	
3. สำนักงานกิจการสตรีและสถาบันครอบครัว	341,405,400	333,528,900	336,329,700	759,992,500	423,662,800	125.97	
4. กรมกิจการผู้สูงอายุ	-	-	-	421,682,000	421,682,000	100.00	
5. สำนักงานส่งเสริมและพัฒนาคุณภาพชีวิตคนพิการแห่งชาติ	202,961,700	301,343,400	279,264,200	2,895,247,900	2,615,983,700	936.74	
6. สำนักงานส่งเสริมสวัสดิภาพและพิทักษ์เด็ก เยาวชน ผู้ด้อยโอกาส และผู้สูงอายุ	656,707,900	658,063,100	762,795,100	782,833,500	20,038,400	2.63	
7. สถาบันพัฒนาองค์กรชุมชน (องค์การมหาชน)	1,364,984,700	135,425,900	252,000,000	282,000,000	30,000,000	11.90	

หมายเหตุ

* ประมาณการ



กระทรวงเกษตรและสหกรณ์



กระทรวงเกษตรและสหกรณ์

วิสัยทัศน์

เกษตรกรมีคุณภาพชีวิตที่ดี ประชาชนมีความมั่นคงด้านอาหาร เป็นฐานสร้างรายได้ให้แผ่นดิน

พันธกิจ

- ส่งเสริมให้เกษตรกรมีการประยุกต์ใช้ปรัชญาของเศรษฐกิจพอเพียง
- ส่งเสริมให้มีการผลิตสินค้าเกษตรและอาหารที่มีประสิทธิภาพ เสริมสร้างความมั่นคงด้านอาหารและพลังงานอย่างเหมาะสมและยั่งยืน สามารถสร้างมูลค่าเพิ่มสอดคล้องกับความต้องการของตลาดและ

มีมาตรฐานปลอดภัยต่อผู้บริโภคทั้งภายในและต่างประเทศ

- ส่งเสริมให้มีการจัดสรรทรัพยากรการผลิตทางการเกษตรและโครงสร้างพื้นฐานการเกษตรอย่างเพียงพอ มีประสิทธิภาพยั่งยืนและเป็นมิตรกับสิ่งแวดล้อม
- ส่งเสริมให้มีการวิจัย พัฒนา และถ่ายทอดเทคโนโลยีด้านการเกษตรที่เหมาะสม

ภาพรวมเปรียบเทียบงบประมาณรายจ่ายประจำปี พ.ศ. 2556 - 2559 (4 ปีซ้อนหลัง)

หน่วย : บาท

กระทรวง / หน่วยงาน	งบประมาณ ปี 2556	งบประมาณ ปี 2557	งบประมาณ ปี 2558	งบประมาณ ปี 2559*	เพิ่ม / ลด 58 - 59	ร้อยละ	เหตุผล / หมายเหตุ คำชี้แจง
กระทรวงเกษตรและสหกรณ์	72,882,914,000	76,840,910,200	80,999,541,600	88,958,229,600	7,958,688,000	9.83	
1. สำนักงานปลัดกระทรวงเกษตรและสหกรณ์	3,256,604,500	1,715,459,600	1,746,848,100	1,967,222,300	220,374,200	12.62	
2. กรมการข้าว	1,726,709,400	1,781,157,800	1,792,810,500	2,308,747,600	515,937,100	28.78	
3. กรมชลประทาน	35,493,341,300	40,094,612,100	43,054,763,500	48,347,361,200	5,292,597,700	12.29	
4. กรมตรวจบัญชีสหกรณ์	1,138,063,200	1,173,177,600	1,241,743,200	1,275,291,900	33,548,700	2.70	
5. กรมประมง	3,585,326,800	3,653,307,700	3,801,619,400	4,108,166,400	306,547,000	8.06	
6. กรมปศุสัตว์	5,404,996,800	5,331,140,100	5,499,171,600	5,892,291,100	393,119,500	7.15	
7. กรมฝนหลวงและการบินเกษตร	-	1,496,492,900	1,563,429,200	1,799,381,900	235,952,700	15.09	
8. กรมพัฒนาที่ดิน	5,337,840,700	5,192,685,200	5,354,606,500	5,299,356,000	(55,250,500)	(1.03)	
9. กรมวิชาการเกษตร	3,780,208,400	4,044,189,800	4,013,295,900	4,092,513,400	79,217,500	1.97	
10. กรมส่งเสริมการเกษตร	5,397,199,800	5,434,985,700	5,550,161,700	6,108,334,100	558,172,400	10.06	
11. กรมส่งเสริมสหกรณ์	4,116,026,800	3,111,774,900	3,237,998,600	3,283,398,700	45,400,100	1.40	
12. กรมหม่อนไหม	487,195,700	533,296,200	541,640,500	653,853,400	112,212,900	20.72	
13. สำนักงานการปฏิรูปที่ดินเพื่อเกษตรกรรม	1,691,774,800	1,713,665,900	1,924,339,900	2,019,157,400	94,817,500	4.93	



หน่วย : บาท

กระทรวง / หน่วยงาน	งบประมาณ ปี 2556	งบประมาณ ปี 2557	งบประมาณ ปี 2558	งบประมาณ ปี 2559*	เพิ่ม / ลด 58 - 59	ร้อยละ	เหตุผล / หมายเหตุ คำชี้แจง
14. สำนักงานมาตรฐานสินค้าเกษตรและอาหารแห่งชาติ	279,112,400	291,941,400	302,508,100	295,498,000	(7,010,100)	(2.32)	
15. สำนักงานเศรษฐกิจการเกษตร	583,168,100	575,188,500	623,846,400	708,334,300	84,487,900	13.54	
16. สถาบันวิจัยและพัฒนาพื้นที่สูง (องค์การมหาชน)	420,897,000	502,999,600	537,302,700	577,611,600	40,308,900.00	7.50	
17. สำนักงานพิพิธภัณฑ์เกษตรเฉลิมพระเกียรติ พระบาทสมเด็จพระเจ้าอยู่หัว (องค์การมหาชน)	184,448,300	194,835,200	213,455,800	221,710,300	8,254,500.00	3.87	

หมายเหตุ

* ประมาณการ



กระทรวงคมนาคม



กระทรวงคมนาคม

วิสัยทัศน์

เป็นศูนย์กลางการบริหารนโยบายคมนาคมอย่างมีคุณภาพ

พันธกิจ

1. เสนอแนะและกำกับดูแลนโยบายและยุทธศาสตร์เพื่อนำกระทรวงคมนาคมมุ่งสู่ผลสัมฤทธิ์ตามเป้าประสงค์สูงสุดที่กำหนดไว้
2. จัดระบบการทำงาน/ระบบข้อมูลสารสนเทศ สร้างองค์ความรู้/ความสามารถบุคลากรให้สามารถตอบสนองต่อการเปลี่ยนแปลง

ภาพรวมเปรียบเทียบงบประมาณรายจ่ายประจำปี พ.ศ. 2556 - 2559 (4 ปีย้อนหลัง)

หน่วย : บาท

กระทรวง / หน่วยงาน	งบประมาณ ปี 2556	งบประมาณ ปี 2557	งบประมาณ ปี 2558	งบประมาณ ปี 2559*	เพิ่ม / ลด 58 - 59	ร้อยละ	เหตุผล / หมายเหตุ คำชี้แจง
กระทรวงคมนาคม	95,948,723,100	100,577,360,100	110,722,533,500	138,886,070,800	28,163,537,300	25.44	
1. สำนักปลัดกระทรวงคมนาคม	353,483,800	452,772,700	453,058,400	494,619,400	41,561,000	9.17	
2. กรมเจ้าท่า	4,032,477,600	4,232,667,900	4,742,129,600	5,598,806,800	856,677,200	18.07	
3. กรมการขนส่งทางบก	2,511,364,100	2,674,478,900	2,879,358,700	3,784,372,800	905,014,100	31.43	
4. กรมการบินพลเรือน	1,494,129,300	1,709,992,900	1,708,251,500	2,196,401,600	488,150,100	28.58	
5. การทางหลวง	52,966,314,800	52,759,154,000	60,334,233,800	79,405,017,700	19,070,783,900	31.61	
6. การทางหลวงชนบท	33,951,402,400	38,045,113,600	40,095,153,400	46,860,362,000	6,765,208,600	16.87	
7. สำนักงานนโยบายและแผนการขนส่งและจราจร	639,551,100	703,180,100	510,348,100	546,490,500	36,142,400	7.08	

หมายเหตุ

* ประมาณการ



กระทรวงทรัพยากรธรรมชาติและสิ่งแวดล้อม



กระทรวงทรัพยากรธรรมชาติและสิ่งแวดล้อม

วิสัยทัศน์

องค์กรหลักในการบริหารจัดการทรัพยากรธรรมชาติและสิ่งแวดล้อมอย่างมีส่วนร่วมสู่สังคมสีเขียว

พันธกิจ

1. กำหนดและผลักดันยุทธศาสตร์และมาตรการด้านการอนุรักษ์ฟื้นฟูและควบคุมการใช้ทรัพยากรธรรมชาติและสิ่งแวดล้อมที่เชื่อมโยงกับการสร้างคุณค่าทางสังคมและเศรษฐกิจอย่างสมดุล
2. บูรณาการและประสานความร่วมมือกับภาคีเครือข่ายภาคประชาชนเอกชน และหน่วยงานภาครัฐและผู้มีส่วนได้ส่วนเสียอื่นๆ ในการจัดการทรัพยากรธรรมชาติและสิ่งแวดล้อมบนพื้นฐานการมีส่วนร่วม
3. เสริมสร้างขีดความสามารถของระบบและกลไกในการบริหารจัดการให้มีประสิทธิภาพ

ภาพรวมเปรียบเทียบงบประมาณรายจ่ายประจำปี พ.ศ. 2556 - 2559 (4 ปีย้อนหลัง)

หน่วย : บาท

กระทรวง / หน่วยงาน	งบประมาณ ปี 2556	งบประมาณ ปี 2557	งบประมาณ ปี 2558	งบประมาณ ปี 2559*	เพิ่ม / ลด 58 - 59	ร้อยละ	เหตุผล / หมายเหตุ คำชี้แจง
กระทรวงทรัพยากรธรรมชาติและสิ่งแวดล้อม	30,657,787,400	31,487,218,200	30,245,420,600	36,420,658,700	6,175,238,100	20.42	
1. สำนักงานปลัดกระทรวงทรัพยากรธรรมชาติและสิ่งแวดล้อม	1,338,358,700	1,398,365,300	1,462,976,200	1,556,987,700	94,011,500	6.43	
2. กรมควบคุมมลพิษ	432,868,900	490,688,700	542,237,200	666,394,500	124,157,300	22.90	
3. กรมทรัพยากรทางทะเลและชายฝั่ง	1,114,434,800	1,209,199,400	1,241,378,200	1,375,143,400	133,765,200	10.78	
4. กรมทรัพยากรธรณี	631,511,600	661,460,500	627,043,900	660,669,600	33,625,700	5.36	
5. กรมทรัพยากรน้ำ	9,938,292,200	9,090,913,000	7,593,162,800	8,279,380,200	686,217,400	9.04	
6. กรมทรัพยากรน้ำบาดาล	1,893,079,300	2,013,953,700	2,175,053,500	3,682,543,700	1,507,490,200	69.31	
7. กรมป่าไม้	3,870,104,000	4,025,468,500	4,185,018,100	4,474,179,400	289,161,300	6.91	
8. กรมส่งเสริมคุณภาพสิ่งแวดล้อม	570,408,300	601,850,500	635,453,900	682,123,800	46,669,900	7.34	
9. กรมอุทยานแห่งชาติ สัตว์ป่า และพันธุ์พืช	9,740,516,800	10,273,166,200	10,451,968,800	11,043,112,500	591,143,700	5.66	
10. สำนักงานนโยบายและแผนทรัพยากรธรรมชาติและสิ่งแวดล้อม	878,754,600	1,445,652,400	1,041,286,600	3,696,424,700	2,655,138,100	254.99	
11. สำนักงานพัฒนาเศรษฐกิจจากฐานชีวภาพ(องค์การมหาชน)	144,166,000	152,512,000	161,104,100	166,661,000	5,556,900	3.45	
12. องค์การบริหารจัดการก๊าซเรือนกระจก	105,292,200	123,988,000	128,737,300	137,038,200	8,300,900	6.45	

หมายเหตุ

* ประมาณการ



กระทรวงเทคโนโลยีสารสนเทศและการสื่อสาร



กระทรวงเทคโนโลยีสารสนเทศและการสื่อสาร

วิสัยทัศน์

เป็นกลไกหลักของประเทศไทยในการบูรณาการการใช้ ICT เพื่อพัฒนาคุณภาพชีวิตของประชาชนและสร้างสรรค์สังคมไทยให้เป็นสังคมอุดมปัญญา พร้อมก้าวสู่การเป็นผู้นำระดับแนวหน้าในเวทีประชาคมโลก

พันธกิจ

1. เสนอแนะนโยบายและจัดทำแผนยุทธศาสตร์ด้านเทคโนโลยีสารสนเทศและการสื่อสาร การอุดมศึกษา การสถิติ และการเตือนภัยพิบัติ
2. พัฒนาและบริหารจัดการโครงสร้างพื้นฐานด้านเทคโนโลยีสารสนเทศและการสื่อสารให้กระจายไปสู่ประชาชนทั่วไปอย่างทั่วถึง มีประสิทธิภาพ
3. ส่งเสริม สนับสนุน พัฒนาการใช้ ICT และข้อมูลสถิติอย่างบูรณาการในทุกภาคส่วนเพื่อการพัฒนาประเทศอย่างทั่วถึงและมีประสิทธิภาพ มีคุณธรรม จริยธรรม ถูกต้อง เหมาะสม เพื่อเพิ่มคุณภาพชีวิตของประชาชน
4. ส่งเสริม สนับสนุน และพัฒนาบุคลากรด้าน ICT ให้มีความรู้ความสามารถในระดับมาตรฐานเพื่อสามารถสร้างสรรค์ ผลิตภัณฑ์ ICT ได้อย่างมีประสิทธิภาพ
5. ส่งเสริมและพัฒนากิจการอุดมศึกษา และการเตือนภัยพิบัติอย่างบูรณาการให้มีประสิทธิภาพทันต่อเหตุการณ์
6. ส่งเสริมและสนับสนุนการวิจัย และพัฒนา นวัตกรรมด้าน ICT เพื่อเพิ่มศักยภาพและขีดความสามารถด้านอุตสาหกรรม ICT ในการแข่งขันระดับประเทศและระหว่างประเทศ

ภาพรวมเปรียบเทียบงบประมาณรายจ่ายประจำปี พ.ศ. 2556 - 2559 (4 ปีย้อนหลัง)

หน่วย : บาท

กระทรวง / หน่วยงาน	งบประมาณ ปี 2556	งบประมาณ ปี 2557	งบประมาณ ปี 2558	งบประมาณ ปี 2559*	เพิ่ม / ลด 58 - 59	ร้อยละ	เหตุผล / หมายเหตุ คำชี้แจง
กระทรวงเทคโนโลยีสารสนเทศและการสื่อสาร	7,598,809,500	9,457,409,900	5,590,585,500	5,253,003,400	(337,582,100)	(6.04)	
1. สำนักงานปลัดกระทรวงเทคโนโลยีสารสนเทศและการสื่อสาร	3,066,168,200	5,132,597,700	1,388,294,200	1,100,700,400	(287,593,800)	(20.72)	
2. กรมอุดมศึกษา	1,002,686,300	985,225,500	1,281,527,900	1,217,202,800	(64,325,100)	100.00	
3. สำนักงานสถิติแห่งชาติ	1,373,064,000	897,699,400	901,143,200	955,686,400	54,543,200	100.00	
4. สำนักงานส่งเสริมอุตสาหกรรมซอฟต์แวร์แห่งชาติ (องค์การมหาชน)	305,019,200	308,218,600	280,528,100	309,941,400	29,413,300	100.00	
5. สำนักงานพัฒนาธุรกรรมทางอิเล็กทรอนิกส์ (องค์การมหาชน)	315,561,400	417,436,500	429,990,600	489,803,000	59,812,400	100.00	
6. สำนักงานรัฐบาลอิเล็กทรอนิกส์ (องค์การมหาชน)	1,536,310,400	1,716,232,200	1,309,101,500	1,179,669,400	(129,432,100)	100.00	

หมายเหตุ

* ประมาณการ



กระทรวงพลังงาน



กระทรวงพลังงาน

วิสัยทัศน์

มุ่งบริหารพลังงานอย่างยั่งยืน ให้ประเทศไทยและประชาชนชาวไทยมีพลังงานใช้อย่างพอเพียง

พันธกิจ

1. กำหนดนโยบาย แผน และมาตรการด้านพลังงาน
2. ศึกษา สํารวจ วิเคราะห์ ประเมินศักยภาพ ติดตามสถานการณ์ประเมินผลและเป็นศูนย์ข้อมูลการพลังงาน
3. จัดหาพลังงานและพลังงานทดแทน
4. กำหนดมาตรฐาน กฎระเบียบ และกำกับดูแลควบคุมการดำเนินการด้านพลังงาน
5. วิจัยและพัฒนาด้านพลังงาน
6. ส่งเสริมการจัดหา พัฒนา และอนุรักษ์พลังงาน
7. ถ่ายทอดเทคโนโลยีและพัฒนาบุคลากรด้านพลังงาน
8. ประสานความร่วมมือระหว่างประเทศด้านพลังงาน

ภาพรวมเปรียบเทียบงบประมาณรายจ่ายประจำปี พ.ศ. 2556 - 2559 (4 ปีย้อนหลัง)

หน่วย : บาท

กระทรวง / หน่วยงาน	งบประมาณ ปี 2556	งบประมาณ ปี 2557	งบประมาณ ปี 2558	งบประมาณ ปี 2559*	เพิ่ม / ลด 58 - 59	ร้อยละ	เหตุผล / หมายเหตุ คำชี้แจง
กระทรวงพลังงาน	1,956,623,100	2,058,634,300	1,976,098,400	2,045,391,300	69,292,900	37.19	
1. สำนักปลัดกระทรวงพลังงาน	480,399,700	495,944,700	495,768,600	577,245,900	81,477,300	16.43	
2. กรมเชื้อเพลิงพลังงาน	207,518,400	205,694,500	220,365,900	212,004,300	(8,361,600)	(3.79)	
3. กรมธุรกิจพลังงาน	273,519,200	326,929,400	254,605,900	292,804,400	38,198,500	15.00	
4. กรมพัฒนาพลังงานทดแทนและอนุรักษ์พลังงาน	880,534,300	909,885,800	893,289,000	846,970,700	(46,318,300)	(5.19)	
5. สำนักงานนโยบายและแผนพลังงาน	94,937,100	98,042,200	93,841,500	95,842,500	2,001,000	2.13	
6. สถาบันบริหารกองทุนพลังงาน(องค์การมหาชน)	19,714,400	22,137,700	18,227,500	20,523,500	2,296,000	12.60	

หมายเหตุ

* ประมาณการ



กระทรวงพาณิชย์



กระทรวงพาณิชย์

วิสัยทัศน์

เศรษฐกิจการค้าของประเทศมีความก้าวหน้าอย่างมั่นคง เป็นธรรม ยั่งยืนและมีภูมิคุ้มกันต่อการเปลี่ยนแปลง เพื่อความอยู่ดีมีสุขของคนทั้งประเทศ

พันธกิจ

1. การเสริมสร้างขีดความสามารถให้ผู้ประกอบการและวิสาหกิจ บนฐานขององค์ความรู้ ความคิดสร้างสรรค์ นวัตกรรม และทุนวัฒนธรรมโดยคำนึงถึงมิติด้านสิ่งแวดล้อมและด้านสังคม
2. การสร้างความเชื่อมโยงกับเศรษฐกิจในภูมิภาคเพื่อเข้าสู่การเป็นประชาคมอาเซียนและเป็นฐานไปสู่เวทีโลก
3. การยกระดับประเทศเข้าสู่เศรษฐกิจสร้างสรรค์มูลค่า โดยการใช้นวัตกรรม ความคิดสร้างสรรค์ การเป็นมิตรกับสิ่งแวดล้อม และการสร้างคุณค่าร่วมกับสังคม
4. การสร้างสภาพแวดล้อมภายในประเทศที่เอื้อต่อการประกอบธุรกิจได้อย่างเป็นธรรม
5. การส่งเสริมและพัฒนาโครงสร้างพื้นฐานทางการค้าให้เป็นปัจจัยเกื้อหนุนในการลดต้นทุน เพิ่มคุณภาพ และสร้างสรรค์มูลค่าให้กับผู้ประกอบการ

ภาพรวมเปรียบเทียบงบประมาณรายจ่ายประจำปี พ.ศ. 2556 - 2559 (4 ปีซ้อนหลัง)

หน่วย : บาท

กระทรวง / หน่วยงาน	งบประมาณ ปี 2556	งบประมาณ ปี 2557	งบประมาณ ปี 2558	งบประมาณ ปี 2559*	เพิ่ม / ลด 58 - 59	ร้อยละ	เหตุผล / หมายเหตุ คำชี้แจง
กระทรวงพาณิชย์	7,430,322,600	9,171,618,300	7,247,154,400	7,403,738,800	156,584,400	22.35	
1. สำนักงานปลัดกระทรวงพาณิชย์	1,209,843,500	3,136,935,300	1,217,883,800	1,261,766,100	43,882,300	3.60	
2. กรมการค้าต่างประเทศ	491,069,600	483,078,200	482,541,000	496,128,500	13,587,500	2.82	
3. กรมการค้าภายใน	1,232,821,100	1,241,940,200	1,310,453,600	1,307,806,400	(2,647,200)	(0.20)	
4. กรมเจรจาการค้าระหว่างประเทศ	388,234,300	385,650,000	392,781,300	398,583,300	5,802,000	1.48	
5. กรมทรัพย์สินทางปัญญา	313,188,500	308,629,500	319,986,400	319,935,600	(50,800)	(0.02)	
6. กรมพัฒนาธุรกิจการค้า	583,663,400	563,851,400	667,118,700	672,757,300	5,638,600	0.85	
7. กรมส่งเสริมการค้าระหว่างประเทศ*	2,749,954,700	2,577,880,900	2,299,627,400	2,348,837,700	49,210,300	2.14	
8. ศูนย์ส่งเสริมศิลปาชีพระหว่างประเทศ (องค์การมหาชน)	335,678,900	351,906,300	425,285,600	462,634,600	37,349,000	8.78	
9. สถาบันวิจัยและพัฒนาอัญมณีและเครื่องประดับแห่งชาติ (องค์การมหาชน)	125,868,600	121,746,500	131,476,600	135,289,300	3,812,700	2.90	

หมายเหตุ

* งบประมาณการ



กระทรวงมหาดไทย



กระทรวงมหาดไทย

วิสัยทัศน์

เป็นกระทรวงหลักในการบริหารจัดการและบูรณาการทุกภาคส่วน เพื่อบำบัดทุกข์ บำรุงสุขประชาชน

พันธกิจ

1. กำกับดูแล จัดระบบการบริหารการปกครองส่วนภูมิภาค การปกครองท้องถิ่น และการปกครองส่วนท้องถิ่นและส่งเสริมพัฒนาการเมืองการปกครองในระบอบประชาธิปไตยอันมีพระมหากษัตริย์ทรงเป็นประมุข
2. รักษาความสงบเรียบร้อย ความมั่นคงภายใน และเสริมสร้างความสัมพันธ์อันดีกับต่างประเทศ
3. อำนวยความเป็นธรรม และแก้ไขปัญหาความเดือดร้อนของประชาชนในระดับพื้นที่
4. ส่งเสริมพัฒนาการเมือง โครงสร้างกายภาพ การใช้ที่ดิน ทรพยากรธรรมชาติและสิ่งแวดล้อม
5. เสริมสร้างความเข้มแข็งของชุมชน และสนับสนุนการมีส่วนร่วมของประชาชนในการพัฒนาและแก้ไขปัญหาตามแนวทางปรัชญาเศรษฐกิจพอเพียง
6. ป้องกันและบรรเทาสาธารณภัยเชิงบูรณาการ
7. ให้บริการประชาชนอย่างมีประสิทธิภาพและจัดเก็บข้อมูลพื้นฐานเพื่อการบริหารและพัฒนาประเทศ

ภาพรวมเปรียบเทียบงบประมาณรายจ่ายประจำปี พ.ศ. 2556 - 2559 (4 ปีซ้อนหลัง)

หน่วย : บาท

กระทรวง / หน่วยงาน	งบประมาณ ปี 2556	งบประมาณ ปี 2557	งบประมาณ ปี 2558	งบประมาณ ปี 2559*	เพิ่ม / ลด 58 - 59	ร้อยละ	เหตุผล / หมายเหตุ คำชี้แจง
กระทรวงมหาดไทย	308,835,033,500	333,145,150,100	340,171,626,300	343,707,272,300	3,535,646,000	1.04	
1. สำนักงานปลัดกระทรวงมหาดไทย	3,750,974,100	8,769,092,900	4,177,413,600	5,096,135,300	918,721,700	21.99	
2. กรมการปกครอง	34,795,955,500	36,177,286,600	36,446,573,400	37,390,952,400	944,379,000	2.59	
3. กรมการพัฒนาชุมชน	4,468,656,900	4,987,441,200	5,020,645,600	5,210,300,700	189,655,100	3.78	
4. กรมที่ดิน	7,382,555,900	5,036,278,100	6,491,354,300	5,817,244,500	(674,109,800)	(10.38)	
5. กรมป้องกันและบรรเทาสาธารณภัย	5,444,665,900	5,656,399,900	5,702,971,300	6,028,803,900	325,832,600	5.71	
6. กรมโยธาธิการและผังเมือง	15,792,053,100	18,498,777,100	23,210,557,400	25,817,032,600	2,606,475,200	11.23	
7. กรมส่งเสริมการปกครองท้องถิ่น	221,306,917,700	237,912,334,300	242,555,110,700	240,169,447,100	(2,385,663,600)	(0.98)	
8. กรุงเทพมหานคร	14,419,830,700	14,614,635,800	15,068,000,000	16,589,000,000	1,521,000,000	10.09	
9. เมืองพัทยา	1,473,423,700	1,492,904,200	1,499,000,000	1,588,355,800	89,355,800	5.96	

หมายเหตุ

* งบประมาณการ



กระทรวงยุติธรรม



กระทรวงยุติธรรม

วิสัยทัศน์

หลักประกันความยุติธรรมตามมาตรฐานสากล

พันธกิจ

1. บริหารจัดการการอำนวยความยุติธรรมในสังคมด้วยความชอบธรรม
2. พัฒนาคณะกรรมการดำเนินการตามกฎหมาย พันธกรณีระหว่างประเทศและมาตรฐานระบบงานยุติธรรม
3. วิจัยและพัฒนากระบวนการยุติธรรมและกฎหมาย
4. พัฒนากระบวนการยุติธรรมทางเลือก
5. บูรณาการการป้องกันและแก้ไขปัญหาเสพติด
6. ป้องกันและปราบปรามการทุจริตและประพฤติมิชอบในภาครัฐ
7. บริหารจัดการระบบงานยุติธรรมในพื้นที่จังหวัดชายแดนภาคใต้ด้วยความเป็นธรรม
8. ส่งเสริมการบูรณาการงานยุติธรรมและความร่วมมือกับทุกภาคส่วนทั้งในและต่างประเทศ
9. เพิ่มประสิทธิภาพการบริหารจัดการองค์กรให้มีขีดสมรรถนะสูง

ภาพรวมเปรียบเทียบงบประมาณรายจ่ายประจำปี พ.ศ. 2556 - 2559 (4 ปีย้อนหลัง)

หน่วย : บาท

กระทรวง / หน่วยงาน	งบประมาณ ปี 2556	งบประมาณ ปี 2557	งบประมาณ ปี 2558	งบประมาณ ปี 2559*	เพิ่ม / ลด 58 - 59	ร้อยละ	เหตุผล / หมายเหตุ คำชี้แจง
กระทรวงยุติธรรม	19,407,630,100	19,735,452,800	22,021,499,100	23,665,279,200	1,640,703,500	7.45	
1. สำนักงานปลัดกระทรวงยุติธรรม	779,869,100	680,527,600	708,955,700	831,485,700	122,530,000	17.28	
2. กรมคุมประพฤติ	1,706,892,900	1,824,690,900	1,921,505,100	1,913,149,700	(8,355,400)	(0.43)	
3. กรมคุ้มครองสิทธิและเสรีภาพ	428,950,300	486,905,100	549,719,500	579,709,800	29,990,300	5.46	
4. กรมบังคับคดี	805,592,000	854,571,000	924,555,800	1,003,708,900	79,153,100	8.56	
5. กรมพินิจและคุ้มครองเด็กและเยาวชน	1,662,263,900	1,667,825,100	1,960,395,300	1,947,175,100	(13,220,200)	(0.67)	
6. กรมราชทัณฑ์	9,623,261,100	9,757,329,900	11,301,475,300	12,372,856,200	1,071,380,900	9.48	
7. กรมสอบสวนคดีพิเศษ	1,117,215,700	1,088,720,500	1,158,126,900	1,175,788,700	17,661,800	1.53	
8. สำนักงานกิจการยุติธรรม	154,898,200	181,383,700	188,123,400	190,673,300	2,549,900	1.36	
9. สถาบันนิติวิทยาศาสตร์	243,982,100	266,866,600	283,444,200	507,699,800	224,255,600	79.12	
10. สำนักงานคณะกรรมการป้องกันและปราบปรามยาเสพติด	2,464,009,400	2,522,428,400	2,543,111,400	2,659,407,200	116,295,800	4.57	
11. สำนักงานคณะกรรมการป้องกันและปราบปราม	245,656,400	271,954,500	280,750,600	291,569,400	(10,818,800)	(3.85)	
การทุจริตในภาครัฐ							
12. สถาบันอนุญาโตตุลาการ	-	23,162,000	62,777,000	42,188,700	20,588,300	32.80	
13. สถาบันเพื่อการยุติธรรมแห่งประเทศไทย (องค์การมหาชน)	175,039,000	109,087,500	138,558,900	149,866,700	(11,307,800)	(8.16)	

หมายเหตุ * ประมาณการ



กระทรวงแรงงาน



กระทรวงแรงงาน

วิสัยทัศน์

แรงงานมีศักยภาพสูงเพื่อส่งเสริมขีดความสามารถในการแข่งขันทางเศรษฐกิจ มีความมั่นคงและมีคุณภาพชีวิตที่ดี

พันธกิจ

1. พัฒนากำลังแรงงานและผู้ประกอบการให้มีศักยภาพสูงและสอดคล้องต่อความต้องการของภาคเศรษฐกิจ เพื่อเพิ่มขีดความสามารถในการแข่งขันบนเวทีโลก
2. ส่งเสริมให้กำลังแรงงานมีความมั่นคงในการทำงานและมีหลักประกันที่ดี
3. พัฒนาระบบบริการจัดการองค์กรและบุคลากรด้านแรงงานให้มีประสิทธิภาพ

ภาพรวมเปรียบเทียบงบประมาณรายจ่ายประจำปี พ.ศ. 2556 - 2559 (4 ปีย้อนหลัง)

หน่วย : บาท

กระทรวง / หน่วยงาน	งบประมาณ ปี 2556	งบประมาณ ปี 2557	งบประมาณ ปี 2558	งบประมาณ ปี 2559*	เพิ่ม / ลด 58 - 59	ร้อยละ	เหตุผล / หมายเหตุ คำชี้แจง
กระทรวงแรงงาน	36,525,505,500	30,353,226,500	33,638,331,800	33,898,515,600	(260,183,800)	(14.10)	
1. สำนักปลัดกระทรวงแรงงาน	1,346,558,100	1,211,071,200	1,263,594,600	1,308,122,300	(44,527,700)	(3.52)	
2. กรมการจัดหางาน	1,046,699,200	1,103,768,100	1,160,053,100	1,221,528,500	(61,475,400)	(5.30)	
3. กรมพัฒนาฝีมือแรงงาน	2,126,033,400	2,070,747,000	2,119,569,200	2,206,129,200	(86,560,000)	(4.08)	
4. กรมสวัสดิการและคุ้มครองแรงงาน	1,086,026,100	1,069,026,500	1,102,656,700	1,113,558,600	(10,901,900)	(0.99)	
5. สำนักงานประกันสังคม	30,920,188,700	24,898,613,700	27,992,458,200	28,049,177,000	(56,718,800)	(0.20)	

หมายเหตุ

* ประมาณการ



กระทรวงวัฒนธรรม



กระทรวงวัฒนธรรม

วิสัยทัศน์

เป็นองค์กรหลักที่อนุรักษ์ สืบสาน และสร้างสรรค์วัฒนธรรมโดยมีส่วนร่วมทุกภาคส่วนเพื่อเสริมสร้างรากฐานการพัฒนาสังคมที่เข้มแข็ง และเศรษฐกิจที่ยั่งยืน

พันธกิจ

1. เติบโตทุนสถาบันชาติ ศาสนา พระมหากษัตริย์ และทำนุบำรุงศาสนา ศิลปะและวัฒนธรรมให้มีการรักษา สืบทอดและพัฒนาอย่างยั่งยืน
2. ปฏิรูปจิตสำนึกความเป็นไทย สร้างค่านิยมและวิถีชีวิตที่ดีงาม
3. ส่งเสริม สนับสนุน การนำทุนทางวัฒนธรรมมาต่อยอดให้เป็นอุตสาหกรรมวัฒนธรรมเชิงสร้างสรรค์เพื่อสร้างมูลค่าเพิ่มทางเศรษฐกิจ
4. จัดการศึกษา วิจัย และบริหารจัดการองค์ความรู้ด้านศาสนา ศิลปะ และวัฒนธรรม
5. ส่งเสริมและพัฒนาความสัมพันธ์ทางวัฒนธรรมกับต่างประเทศเพื่อนำไทยสู่สากล

ภาพรวมเปรียบเทียบงบประมาณรายจ่ายประจำปี พ.ศ. 2556 - 2559 (4 ปีซ้อนหลัง)

หน่วย : บาท

กระทรวง / หน่วยงาน	งบประมาณ ปี 2556	งบประมาณ ปี 2557	งบประมาณ ปี 2558	งบประมาณ ปี 2559*	เพิ่ม / ลด 58 - 59	ร้อยละ	เหตุผล / หมายเหตุ คำชี้แจง
กระทรวงวัฒนธรรม	5,957,142,700	6,624,676,000	7,047,416,200	7,960,894,500	913,478,300	12.96	
1. สำนักงานปลัดกระทรวงวัฒนธรรม	1,611,556,800	1,798,114,300	2,020,530,300	2,334,423,300	313,893,000	15.54	
2. กรมการศาสนา	411,573,100	401,346,300	411,726,500	417,203,700	5,477,200	1.33	
3. กรมศิลปากร	1,713,007,100	2,066,016,500	2,319,687,900	2,496,943,000	177,255,100	7.64	
4. กรมส่งเสริมวัฒนธรรม	670,427,600	759,330,600	779,727,700	808,128,800	28,401,100	3.64	
5. สำนักงานศิลปวัฒนธรรมร่วมสมัย	352,336,100	277,199,500	237,715,700	271,869,900	34,154,200	14.37	
6. สถาบันบัณฑิตพัฒนศิลป์	876,839,500	941,590,600	977,239,400	1,161,813,800	184,574,400	18.89	
7. ศูนย์มานุษยวิทยาสิรินธร (องค์การมหาชน)	91,000,000	102,031,200	116,979,400	216,639,500	99,660,100	85.19	
8. หอภาพยนตร์ (องค์การมหาชน)	170,770,700	217,023,200	118,252,000	188,315,200	70,063,200	59.25	
9. ศูนย์คุณธรรม (องค์การมหาชน)	59,631,800	62,023,800	65,557,300	65,557,300	-	-	

หมายเหตุ

* ประมาณการ



กระทรวงวิทยาศาสตร์และเทคโนโลยี



กระทรวงวิทยาศาสตร์และเทคโนโลยี

วิสัยทัศน์

เป็นองค์กรหลักในการพัฒนาวิทยาศาสตร์ เทคโนโลยี และนวัตกรรม เพื่อสร้างปัญญาในสังคม สนับสนุนการพัฒนาเศรษฐกิจ สังคม และความสามารถในการแข่งขันของประเทศอย่างยั่งยืน

พันธกิจ

1. เสนอแนะนโยบาย และจัดทำยุทธศาสตร์/แผนด้านวิทยาศาสตร์ เทคโนโลยี และนวัตกรรม โดยบูรณาการร่วมกันระหว่างหน่วยงานในสังกัด และหน่วยงานที่เกี่ยวข้อง
2. ริเริ่ม เร่งรัด ผลักดัน และดำเนินการวิจัยและพัฒนา เพื่อสร้างองค์ความรู้ที่มีผลกระทบต่อเชิงเศรษฐกิจและสังคม
3. ร่วมมือกับหน่วยงานต่างๆ สร้างคนดีและเก่งในทุกระดับ รวมทั้งสร้างความตระหนักรู้ด้านวิทยาศาสตร์ เทคโนโลยี และนวัตกรรม ให้แพร่หลายและเป็นที่ยอมรับกับทุกภาคส่วนของประเทศ
4. พัฒนาโครงสร้างพื้นฐาน ระบบสนับสนุนและกลไกด้านต่างๆ ที่เอื้อต่อการสร้างปัญญาและการนำองค์ความรู้ทางด้านวิทยาศาสตร์ เทคโนโลยี และนวัตกรรม ไปใช้เพิ่มคุณค่ากับภาคการผลิตรวมถึงภาคสังคม

ภาพรวมเปรียบเทียบงบประมาณรายจ่ายประจำปี พ.ศ. 2556 - 2559 (4 ปีซ้อนหลัง)

หน่วย : บาท

กระทรวง / หน่วยงาน	งบประมาณ ปี 2556	งบประมาณ ปี 2557	งบประมาณ ปี 2558	งบประมาณ ปี 2559*	เพิ่ม / ลด 58 - 59	ร้อยละ	เหตุผล / หมายเหตุ คำชี้แจง
กระทรวงวิทยาศาสตร์และเทคโนโลยี	8,830,784,900	8,763,589,300	8,896,501,900	9,981,747,000	1,085,245,100	12.20	
1. สำนักงานปลัดกระทรวงวิทยาศาสตร์และเทคโนโลยี	2,615,053,600	2,401,892,300	2,599,980,200	2,955,414,800	355,434,600	13.67	
2. กรมวิทยาศาสตร์บริการ	439,913,400	493,400,200	455,835,600	454,404,900	(1,430,700)	(0.31)	
3. สำนักงานปรมาณูเพื่อสันติ	248,326,100	300,462,400	244,205,900	291,389,800	47,183,900	19.32	
4. สำนักงานพัฒนาวิทยาศาสตร์และเทคโนโลยีแห่งชาติ	3,349,795,700	2,428,608,600	2,952,689,800	3,132,889,800	180,200,000	6.10	
5. สำนักงานคณะกรรมการนโยบายวิทยาศาสตร์ เทคโนโลยี และนวัตกรรมแห่งชาติ	184,174,700	419,910,800	274,118,300	279,353,500	5,235,200	1.91	
6. สำนักงานพัฒนาเทคโนโลยีอวกาศและภูมิสารสนเทศ (องค์การมหาชน)	402,806,900	483,974,400	478,712,700	578,578,300	99,865,600	20.86	
7. สถาบันเทคโนโลยีนานาชาติสิรินธร (องค์การมหาชน)	438,374,800	499,091,300	366,281,200	548,737,700	182,456,500	49.81	
8. สถาบันวิจัยแสงซินโครตรอน (องค์การมหาชน)	299,599,500	366,495,200	386,365,700	406,702,900	20,337,200	5.26	
9. สถาบันวิจัยดาราศาสตร์แห่งชาติ (องค์การมหาชน)	196,408,500	296,308,600	262,440,400	500,959,700	238,519,300	90.89	
10. สถาบันสารสนเทศทรัพยากรน้ำและการเกษตร (องค์การมหาชน)	122,884,400	208,752,300	361,317,700	345,458,300	(15,859,400)	(4.39)	
11. สำนักงานนวัตกรรมแห่งชาติ (องค์การมหาชน)	410,480,400	426,185,900	316,766,200	300,618,800	(16,147,400)	(5.10)	
12. ศูนย์ความเป็นเลิศด้านชีววิทยาศาสตร์ (องค์การมหาชน)	122,966,900	438,507,300	197,788,200	187,238,500	(10,549,700)	(5.33)	

หมายเหตุ * ประมาณการ

สำนักงานงบประมาณของรัฐสภา 44

สำนักงานเลขาธิการสภาผู้แทนราษฎร



กระทรวงศึกษาธิการ



กระทรวงศึกษาธิการ

วิสัยทัศน์

กระทรวงศึกษาธิการมุ่งปฏิรูปการศึกษาทั้งระบบ โดยยกระดับคุณภาพการศึกษา สร้างโอกาสให้คนไทยได้เรียนรู้ตลอดชีวิตอย่างทั่วถึง และสร้างการมีส่วนร่วมของทุกภาคส่วน เพื่อให้พลเมืองมีคุณภาพ มีความสมานฉันท์ปรองดอง มีระเบียบวินัย มีความภูมิใจในประวัติศาสตร์และความเป็นไทย สามารถเสริมสร้างความมั่นคงของชาติและศักยภาพในการแข่งขันให้เป็นที่ยอมรับในระดับสากล

พันธกิจ

1. ยกระดับคุณภาพและมาตรฐานการศึกษาสู่ประชาคมอาเซียน
2. เสริมสร้างโอกาสทางการศึกษาแก่ประชาชนอย่างเสมอภาค
3. พัฒนาระบบบริหารจัดการการศึกษาตามหลักธรรมาภิบาล

ภาพรวมเปรียบเทียบงบประมาณรายจ่ายประจำปี พ.ศ. 2556 - 2559 (4 ปีย้อนหลัง)

หน่วย : บาท

กระทรวง / หน่วยงาน	งบประมาณ ปี 2556	งบประมาณ ปี 2557	งบประมาณ ปี 2558	งบประมาณ ปี 2559*	เพิ่ม / ลด 58 - 59	ร้อยละ	เหตุผล / หมายเหตุ คำชี้แจง
กระทรวงศึกษาธิการ	460,411,648,800	482,788,585,900	501,326,151,700	520,132,166,300	18,806,014,600	3.75	
ส่วนราชการ	423,753,513,400	442,971,391,900	457,981,102,800	472,746,013,100	14,764,910,300	3.22	
1. สำนักงานปลัดกระทรวงศึกษาธิการ	52,002,311,500	55,527,812,200	54,087,336,900	53,854,143,900	(233,193,000)	(0.43)	
2. สำนักงานเลขาธิการสภาการศึกษา	274,564,800	266,097,900	249,664,700	241,135,800	(8,528,900)	(3.42)	
3. สำนักงานคณะกรรมการการศึกษาขั้นพื้นฐาน	294,298,719,500	307,211,286,500	315,058,342,600	320,299,496,900	5,241,154,300	1.66	
4. สำนักงานคณะกรรมการการอาชีวศึกษา	21,519,886,700	20,773,251,400	20,952,036,900	22,423,522,700	1,471,485,800	7.02	
5. สำนักงานคณะกรรมการการอุดมศึกษา	6,804,932,800	7,200,154,000	6,483,529,700	7,617,050,400	1,133,520,700	17.48	
6. มหาวิทยาลัยเกษตรศาสตร์	3,917,298,400	3,948,199,900	4,332,484,300	5,049,881,300	717,397,000	16.56	
7. มหาวิทยาลัยขอนแก่น	3,712,444,000	4,043,998,600	4,613,784,900	4,852,565,300	238,780,400	5.18	
8. มหาวิทยาลัยธรรมศาสตร์	2,543,653,100	2,599,109,800	3,299,859,700	3,478,010,200	178,150,500	5.40	
9. มหาวิทยาลัยนครสวรรค์	1,651,239,400	1,954,196,400	2,094,656,900	2,304,709,100	210,052,200	10.03	
10. มหาวิทยาลัยมหาสารคาม	896,133,100	886,905,300	1,041,469,600	1,117,566,000	76,096,400	7.31	
11. มหาวิทยาลัยแม่โจ้	839,721,300	969,183,000	1,142,898,300	1,309,822,800	166,924,500	14.61	
12. มหาวิทยาลัยรามคำแหง	1,268,514,100	1,367,254,600	1,411,689,000	1,482,714,200	71,025,200	5.03	
13. มหาวิทยาลัยศรีนครินทรวิโรฒ	2,558,941,800	2,749,562,100	3,461,337,700	4,008,391,700	547,054,000	15.80	



กระทรวง / หน่วยงาน	งบประมาณ ปี 2556	งบประมาณ ปี 2557	งบประมาณ ปี 2558	งบประมาณ ปี 2559*	เพิ่ม / ลด 58 - 59	ร้อยละ	เหตุผล / หมายเหตุ คำชี้แจง
14. มหาวิทยาลัยศิลปากร	1,125,409,500	1,222,901,900	1,364,269,600	1,655,120,200	290,850,600	21.32	
15. มหาวิทยาลัยสงขลานครินทร์	4,171,014,200	4,336,118,500	5,023,086,800	5,114,151,200	91,064,400	1.81	
16. มหาวิทยาลัยสุโขทัยธรรมาธิราช	731,083,200	804,956,500	826,756,600	878,909,400	52,152,800	6.31	
17. มหาวิทยาลัยอุบลราชธานี	574,656,400	733,133,500	884,185,800	943,148,600	58,962,800	6.67	
18. สถาบันบัณฑิตพัฒนบริหารศาสตร์	633,901,700	537,826,100	573,965,300	657,421,500	83,456,200	14.54	
19. สถาบันเทคโนโลยีปทุมวัน	157,847,200	143,563,500	177,766,800	185,692,200	7,925,400	4.46	
20. มหาวิทยาลัยนเรศวรราชวราชนครินทร์	461,561,800	452,453,300	721,013,700	791,946,400	70,932,700	9.84	
21. มหาวิทยาลัยนครพนม	473,694,200	518,872,900	773,329,400	795,615,700	22,286,300	2.88	
22. มหาวิทยาลัยราชภัฏกาญจนบุรี	275,626,300	284,063,600	359,113,700	456,581,100	97,467,400	27.14	
23. มหาวิทยาลัยราชภัฏกาฬสินธุ์	117,010,600	127,609,900	160,077,200	203,506,100	43,428,900	27.13	
24. มหาวิทยาลัยราชภัฏกำแพงเพชร	481,989,800	451,825,700	543,056,600	629,435,500	86,378,900	15.91	
25. มหาวิทยาลัยราชภัฏจันทรเกษม	304,720,100	322,363,200	393,661,300	538,259,200	144,597,900	36.73	
26. มหาวิทยาลัยราชภัฏชัยภูมิ	155,513,300	149,854,100	153,935,500	262,549,900	108,614,400	70.56	
27. มหาวิทยาลัยราชภัฏเชียงใหม่	389,603,200	412,100,100	587,216,900	527,400,400	(59,816,500)	(10.19)	
28. มหาวิทยาลัยราชภัฏเชียงใหม่	560,712,100	493,115,400	625,398,500	968,497,100	343,098,600	54.86	
29. มหาวิทยาลัยราชภัฏเทพสตรี	356,686,900	341,723,700	439,196,300	444,145,000	4,948,700	1.13	
30. มหาวิทยาลัยราชภัฏธนบุรี	372,059,300	384,936,800	547,657,800	557,180,200	9,522,400	1.74	
31. มหาวิทยาลัยราชภัฏนครปฐม	410,999,400	462,601,900	515,283,600	575,774,100	60,490,500	11.74	
32. มหาวิทยาลัยราชภัฏนครราชสีมา	429,437,900	429,807,900	574,861,400	651,313,200	76,451,800	13.30	
33. มหาวิทยาลัยราชภัฏสวนครศรีธรรมราช	486,437,700	448,141,700	578,323,300	714,992,100	136,668,800	23.63	
34. มหาวิทยาลัยราชภัฏนครสวรรค์	379,892,600	425,131,600	437,525,900	605,546,400	168,020,500	38.40	
35. มหาวิทยาลัยราชภัฏบ้านสมเด็จเจ้าพระยา	555,090,600	472,217,200	582,598,300	583,321,200	722,900	0.12	
36. มหาวิทยาลัยราชภัฏบุรีรัมย์	296,902,200	333,708,100	441,692,500	533,433,800	91,741,300	20.77	
37. มหาวิทยาลัยราชภัฏพระนคร	442,604,800	480,034,000	575,290,600	607,554,700	32,264,100	5.61	
38. มหาวิทยาลัยราชภัฏพระนครศรีอยุธยา	261,698,700	318,798,000	378,060,800	405,612,800	27,552,000	7.29	
39. มหาวิทยาลัยราชภัฏพิบูลสงคราม	373,622,600	433,455,300	539,380,000	604,121,900	64,741,900	12.00	



กระทรวง / หน่วยงาน	งบประมาณ ปี 2556	งบประมาณ ปี 2557	งบประมาณ ปี 2558	งบประมาณ ปี 2559*	เพิ่ม / ลด 58 - 59	ร้อยละ	เหตุผล / หมายเหตุ คำชี้แจง
40. มหาวิทยาลัยราชภัฏเพชรบุรี	349,846,100	354,495,500	410,590,200	555,376,000	144,785,800	35.26	
41. มหาวิทยาลัยราชภัฏวไลยอลงกรณ์ ในพระบรมราชูปถัมภ์	281,619,400	393,804,800	439,568,500	502,165,600	62,597,100	14.24	
42. มหาวิทยาลัยราชภัฏเพชรบูรณ์	292,740,200	323,548,300	439,494,500	462,564,100	23,069,600	5.25	
43. มหาวิทยาลัยราชภัฏภูเก็ต	311,253,500	340,982,500	483,188,800	542,106,900	58,918,100	12.19	
44. มหาวิทยาลัยราชภัฏมหาสารคาม	457,091,700	421,345,600	478,918,200	516,424,600	37,506,400	7.83	
45. มหาวิทยาลัยราชภัฏยะลา	280,660,900	354,594,200	383,962,100	507,267,000	123,304,900	32.11	
46. มหาวิทยาลัยราชภัฏราชนครินทร์	283,910,000	334,453,100	361,525,200	427,750,900	66,225,700	18.32	
47. มหาวิทยาลัยราชภัฏร้อยเอ็ด	209,918,200	221,289,900	350,964,700	305,743,400	(45,221,300)	(12.88)	
48. มหาวิทยาลัยราชภัฏรำไพพรรณี	329,792,800	359,064,500	465,257,600	465,292,700	35,100	0.01	
49. มหาวิทยาลัยราชภัฏเลย	303,788,400	342,595,800	366,576,900	487,861,000	121,284,100	33.09	
50. มหาวิทยาลัยราชภัฏลำปาง	295,935,400	409,033,900	567,610,500	632,458,400	64,847,900	11.42	
51. มหาวิทยาลัยราชภัฏศรีสะเกษ	307,832,700	283,498,600	400,077,200	484,115,100	84,037,900	21.01	
52. มหาวิทยาลัยราชภัฏสกลนคร	344,674,300	403,109,600	445,935,300	564,986,500	119,051,200	26.70	
53. มหาวิทยาลัยราชภัฏสงขลา	425,297,800	472,277,600	601,382,400	601,475,800	93,400	0.02	
54. มหาวิทยาลัยราชภัฏสวนดุสิต	682,810,400	727,186,200	895,739,300	981,486,000	85,746,700	9.57	
55. มหาวิทยาลัยราชภัฏสวนสุนันทา	638,520,400	665,376,600	775,314,300	901,571,600	126,257,300	16.28	
56. มหาวิทยาลัยราชภัฏสุราษฎร์ธานี	443,144,200	509,244,700	637,985,200	739,244,200	101,259,000	15.87	
57. มหาวิทยาลัยราชภัฏสุรินทร์	312,257,600	326,661,300	374,995,200	420,176,300	45,181,100	12.05	
58. มหาวิทยาลัยราชภัฏหมู่บ้านจอมบึง	216,935,800	278,429,900	271,083,000	326,115,500	55,032,500	20.30	
59. มหาวิทยาลัยราชภัฏอุดรธานี	442,630,400	526,150,200	663,479,500	894,645,000	231,165,500	34.84	
60. มหาวิทยาลัยราชภัฏอุดรดิตถ์	372,791,400	376,213,800	522,208,500	560,274,800	38,066,300	7.29	
61. มหาวิทยาลัยราชภัฏอุบลราชธานี	339,864,000	434,948,800	523,151,800	675,092,600	151,940,800	29.04	
62. มหาวิทยาลัยเทคโนโลยีราชมงคลธัญบุรี	1,106,628,800	1,290,340,900	1,422,760,000	1,654,122,400	231,362,400	16.26	
63. มหาวิทยาลัยเทคโนโลยีราชมงคลกรุงเทพ	765,627,700	829,225,900	917,852,900	958,034,300	40,181,400	4.38	
64. มหาวิทยาลัยเทคโนโลยีราชมงคลตะวันออก	647,881,200	650,004,500	677,640,800	821,248,200	143,607,400	21.19	
65. มหาวิทยาลัยเทคโนโลยีราชมงคลพระนคร	858,877,400	941,876,400	981,472,500	1,102,105,000	120,632,500	12.29	



กระทรวง / หน่วยงาน	งบประมาณ ปี 2556	งบประมาณ ปี 2557	งบประมาณ ปี 2558	งบประมาณ ปี 2559*	เพิ่ม / ลด 58 - 59	ร้อยละ	เหตุผล / หมายเหตุ คำชี้แจง
66. มหาวิทยาลัยเทคโนโลยีราชมงคลรัตนโกสินทร์	937,201,100	1,008,333,800	1,026,259,300	1,094,954,100	68,694,800	6.69	
67. มหาวิทยาลัยเทคโนโลยีราชมงคลล้านนา	1,300,839,500	1,405,356,000	1,595,142,600	1,710,848,800	115,706,200	7.25	
68. มหาวิทยาลัยเทคโนโลยีราชมงคลศรีวิชัย	888,759,900	851,082,800	1,073,695,800	1,265,226,700	191,530,900	17.84	
69. มหาวิทยาลัยเทคโนโลยีราชมงคลสุวรรณภูมิ	752,883,600	752,140,900	811,146,200	862,314,100	51,167,900	6.31	
70. มหาวิทยาลัยเทคโนโลยีราชมงคลอีสาน	1,303,361,800	1,366,399,200	1,610,328,400	1,792,725,300	182,396,900	11.33	
หน่วยงานในกำกับ	35,387,961,600	38,575,541,000	42,188,248,400	46,197,443,300	4,009,194,900	9.50	
71. มหาวิทยาลัยเทคโนโลยีสุรนารี	1,045,677,000	1,536,164,600	1,844,737,800	2,164,382,200	319,644,400	17.33	
72. มหาวิทยาลัยวลัยลักษณ์	737,840,100	1,033,890,900	745,511,200	862,071,500	116,560,300	15.63	
73. มหาวิทยาลัยเทคโนโลยีพระจอมเกล้าธนบุรี	1,153,896,200	1,235,834,900	1,360,778,800	1,519,018,600	158,239,800	11.63	
74. มหาวิทยาลัยแม่ฟ้าหลวง	880,481,900	1,107,724,000	1,375,387,800	1,502,316,100	126,928,300	9.23	
75. มหาวิทยาลัยมหาจุฬาลงกรณราชวิทยาลัย	1,427,814,800	1,376,190,900	1,715,429,100	1,824,453,100	109,024,000	6.36	
76. มหาวิทยาลัยมหามกุฏราชวิทยาลัย	910,631,300	749,610,000	928,575,300	944,293,200	15,717,900	1.69	
77. มหาวิทยาลัยมหิดล	10,361,578,400	11,507,877,000	13,158,966,100	14,164,900,400	1,005,934,300	7.64	
78. วิทยาลัยเทคโนโลยีพระจอมเกล้าพระนครเหนือ	1,453,342,500	1,586,738,700	1,801,674,600	1,999,264,400	197,589,800	10.97	
79. มหาวิทยาลัยบูรพา	1,215,947,500	1,401,401,100	1,642,166,700	1,965,581,600	323,414,900	19.69	
80. มหาวิทยาลัยทักษิณ	926,807,400	874,698,200	900,195,000	1,057,762,000	157,567,000	17.50	
81. จุฬาลงกรณ์มหาวิทยาลัย	5,325,192,500	5,737,622,800	5,440,566,100	5,805,316,100	364,750,000	6.70	
82. มหาวิทยาลัยเชียงใหม่	5,299,092,800	5,432,364,700	5,636,391,700	5,904,363,900	267,972,200	4.75	
83. สถาบันเทคโนโลยีพระจอมเกล้าเจ้าคุณทหารลาดกระบัง	1,371,513,200	1,663,732,100	1,789,360,400	1,903,575,500	114,215,100	6.38	
84. มหาวิทยาลัยพะเยา	883,310,800	944,066,700	1,399,438,300	2,121,625,500	722,187,200	51.61	
85. สถาบันดนตรีกัลยาณีวัฒนา	65,836,200	72,630,400	104,213,700	122,428,100	18,214,400	17.48	
86. สถาบันส่งเสริมการสอนวิทยาศาสตร์และเทคโนโลยี	1,820,311,300	1,794,252,600	1,815,329,900	1,800,215,700	(15,114,200)	(0.83)	
87. สำนักงานเลขาธิการคุรุสภา	284,149,300	286,262,100	315,187,900	316,745,000	1,557,100	0.49	
88. สำนักงานคณะกรรมการส่งเสริมสวัสดิการและ สวัสดิภาพครูและบุคลากรทางการศึกษา	224,538,400	234,479,300	214,338,000	219,130,400	4,792,400	2.24	



หน่วย : บาท

กระทรวง / หน่วยงาน	งบประมาณ ปี 2556	งบประมาณ ปี 2557	งบประมาณ ปี 2558	งบประมาณ ปี 2559*	เพิ่ม / ลด 58 - 59	ร้อยละ	เหตุผล / หมายเหตุ คำชี้แจง
องค์การมหาชน	1,270,173,800	1,241,653,000	1,156,800,500	1,188,709,900	31,909,400	2.76	
89. โรงเรียนมหิดลวิทยานุสรณ์	324,923,800	340,435,600	342,673,700	329,902,100	(12,771,600)	(3.73)	
90. สถาบันระหว่างประเทศเพื่อการค้าและการพัฒนา(องค์การมหาชน)	44,461,600	36,399,700	39,623,000	51,699,300	12,076,300	30.48	
91. สถาบันทดสอบทางการศึกษาแห่งชาติ (องค์การมหาชน)	900,788,400	864,817,700	774,503,800	807,108,500	32,604,700	4.21	

หมายเหตุ

* ประมาณการ



กระทรวงสาธารณสุข



กระทรวงสาธารณสุข

วิสัยทัศน์

ภายในทศวรรษต่อไป คนไทยทุกคนจะมีสุขภาพแข็งแรง เพิ่มขึ้นเพื่อสร้างความเจริญเติบโตทางเศรษฐกิจของประเทศทั้งทางตรงและทางอ้อมอย่างยั่งยืน

พันธกิจ

- กำหนดนโยบาย มาตรฐาน กฎหมายและบริหารจัดการบนฐานข้อมูลที่มีคุณภาพและการจัดการความรู้ รวมถึงการติดตามกำกับประเมินผล (Regulator)
- จัดระบบบริการตั้งแต่ระดับปฐมภูมิจนถึงบริการศูนย์ความเป็นเลิศที่มีคุณภาพ ครอบคลุมและ ระบบส่งต่อที่ไร้รอยต่อ (Provider)

ภาพรวมเปรียบเทียบงบประมาณรายจ่ายประจำปี พ.ศ. 2556 - 2559 (4 ปีย้อนหลัง)

หน่วย : บาท

กระทรวง / หน่วยงาน	งบประมาณ ปี 2556	งบประมาณ ปี 2557	งบประมาณ ปี 2558	งบประมาณ ปี 2559*	เพิ่ม / ลด 58 - 59	ร้อยละ	เหตุผล / หมายเหตุ คำชี้แจง
กระทรวงสาธารณสุข	99,788,227,500	106,102,910,200	109,658,255,100	125,145,984,500	15,487,729,400	14.12	
1. สำนักงานปลัดกระทรวงสาธารณสุข	81,735,519,400	87,727,970,300	90,223,912,000	103,396,085,000	13,172,173,000	14.60	
2. กรมการแพทย์	5,316,126,200	5,150,575,000	5,922,555,200	7,458,667,700	1,536,112,500	25.94	
3. กรมควบคุมโรค	3,492,137,700	3,464,343,700	3,750,326,400	3,935,249,900	184,923,500	4.93	
4. กรมพัฒนาการแพทย์แผนไทยและการแพทย์ทางเลือก	258,853,300	260,045,900	300,670,400	314,626,200	13,955,800	4.64	
5. กรมวิทยาศาสตร์การแพทย์	1,101,018,000	1,069,467,000	1,192,439,400	1,233,407,200	40,967,800	3.44	
6. กรมสนับสนุนบริการสุขภาพ	991,201,000	1,111,954,400	1,040,113,600	972,380,900	(67,732,700)	(6.51)	
7. กรมสุขภาพจิต	2,665,319,700	2,788,341,400	2,650,601,700	3,046,281,800	395,680,100	14.93	
8. กรมอนามัย	1,865,885,500	1,831,571,200	1,876,404,400	1,987,071,500	110,667,100	5.90	
9. สำนักงานคณะกรรมการอาหารและยา	774,937,100	802,614,700	797,613,400	878,867,300	81,253,900	10.19	
10. สถาบันวิจัยระบบสาธารณสุข	118,349,800	94,164,400	85,406,700	30,646,200	(54,760,500)	(64.12)	
11. สำนักงานหลักประกันสุขภาพแห่งชาติ	1,209,120,300	1,442,185,400	1,427,100,000	1,434,093,000	6,993,000	0.49	
12. สถาบันการแพทย์ฉุกเฉินแห่งชาติ	181,163,500	177,541,400	186,291,800	242,137,000	55,845,200	29.98	
13. โรงพยาบาลบ้านแพ้ว (องค์การมหาชน)	-	39,996,500	37,867,600	45,623,600	7,756,000	20.48	
14. สถาบันรับรองคุณภาพสถานพยาบาล (องค์การมหาชน)	78,596,000	78,476,100	97,778,700	97,466,900	(311,800)	(0.32)	
15. สถาบันวัคซีนแห่งชาติ (องค์การมหาชน)	-	63,662,800	69,173,800	73,380,300	4,206,500	6.08	

หมายเหตุ * ประมาณการ



กระทรวงอุตสาหกรรม



กระทรวงอุตสาหกรรม

วิสัยทัศน์

กระทรวงอุตสาหกรรมมุ่งสู่การพัฒนาอุตสาหกรรมอย่างยั่งยืน และสามารถแข่งขันได้ในตลาดโลกเพื่อผู้ประกอบการและประชาชน

พันธกิจ

- กำหนดนโยบายและยุทธศาสตร์การพัฒนาอุตสาหกรรมไทย พร้อมทั้งชี้แนะและเตือนภัยภาคอุตสาหกรรมให้ก้าวทันโลก
- สร้างโอกาสและสภาพแวดล้อมที่เอื้อต่อการลงทุนและการประกอบกิจการ
- สนับสนุนและเสริมสร้างศักยภาพของผู้ประกอบการ วิสาหกิจขนาดกลางและขนาดย่อมวิสาหกิจชุมชน ให้มีความเข้มแข็งรองรับภัยพิบัติต่าง ๆ และสามารถแข่งขันได้ในตลาดโลก
- กำกับดูแลการประกอบธุรกิจอุตสาหกรรมให้มีการพัฒนาอย่างสมดุลและยั่งยืน เป็นมิตรกับสิ่งแวดล้อม และมีความรับผิดชอบต่อผู้บริโภค ชุมชนและสังคม
- บูรณาการและติดตามการดำเนินงานตามนโยบายและยุทธศาสตร์การพัฒนาอุตสาหกรรมกับหน่วยงาน และภาคส่วนที่เกี่ยวข้อง เพื่อผลักดันให้เกิดประสิทธิภาพ

ภาพรวมเปรียบเทียบงบประมาณรายจ่ายประจำปี พ.ศ. 2556 - 2559 (4 ปีซ้อนหลัง)

หน่วย : บาท

กระทรวง / หน่วยงาน	งบประมาณ ปี 2556	งบประมาณ ปี 2557	งบประมาณ ปี 2558	งบประมาณ ปี 2559*	เพิ่ม / ลด 58 - 59	ร้อยละ	เหตุผล / หมายเหตุ คำชี้แจง
กระทรวงอุตสาหกรรม	6,341,193,200	6,581,197,500	5,856,501,900	6,133,888,900	277,387,000	4.74	
1. สำนักงานปลัดกระทรวงอุตสาหกรรม	1,703,060,600	1,758,238,600	1,722,162,900	1,671,946,400	(50,216,500)	(2.92)	
2. กรมโรงงานอุตสาหกรรม	605,839,400	615,902,500	616,519,700	640,329,000	23,809,300	3.86	
3. กรมส่งเสริมอุตสาหกรรม	1,109,751,700	1,209,171,300	1,266,330,300	1,492,318,000	225,987,700	17.85	
4. กรมอุตสาหกรรมพื้นฐานและการเหมืองแร่	445,033,400	455,857,300	487,322,700	523,131,600	35,808,900	7.35	
5. สำนักงานคณะกรรมการอ้อยและน้ำตาลทราย	662,944,400	735,133,700	781,259,900	888,516,600	107,256,700	13.73	
6. สำนักงานมาตรฐานผลิตภัณฑ์อุตสาหกรรม	613,733,100	575,421,400	600,519,100	542,755,000	(57,764,100)	(9.62)	
7. สำนักงานเศรษฐกิจอุตสาหกรรม	364,533,300	373,976,100	382,387,300	374,892,300	(7,495,000)	(1.96)	
8. สำนักงานคณะกรรมการส่งเสริมการลงทุน	836,297,300	857,496,600	-	-	-	-	

หมายเหตุ

* งบประมาณการ



ส่วนราชการไม่สังกัดสำนักนายกรัฐมนตรี



ส่วนราชการไม่สังกัดสำนักนายกรัฐมนตรี

วิสัยทัศน์

-

พันธกิจ

-

ภาพรวมเปรียบเทียบงบประมาณรายจ่ายประจำปี พ.ศ. 2556 - 2559 (4 ปีย้อนหลัง)

หน่วย : บาท

กระทรวง / หน่วยงาน	งบประมาณ ปี 2556	งบประมาณ ปี 2557	งบประมาณ ปี 2558	งบประมาณ ปี 2559*	เพิ่ม / ลด 58 - 59	ร้อยละ	เหตุผล / หมายเหตุ คำชี้แจง
ส่วนราชการไม่สังกัดสำนักนายกรัฐมนตรี	97,298,985,400	101,402,834,900	105,419,688,100	120,675,672,500	15,255,984,400	14.47	
1. สำนักราชเลขาธิการ	553,192,800	552,086,800	829,503,700	641,778,900	(187,724,800)	(22.63)	
2. สำนักพระราชวัง	3,070,857,400	3,219,275,100	3,327,055,300	3,435,414,300	108,359,000	3.26	
3. สำนักงานพระพุทธศาสนาแห่งชาติ	4,821,773,300	5,362,029,800	5,121,297,300	5,406,030,900	284,733,600	5.56	
4. สำนักงานคณะกรรมการพิเศษเพื่อประสานงานโครงการ อันเนื่องมาจากพระราชดำริ	538,722,800	557,306,100	672,049,400	687,826,000	15,776,600	2.35	
5. สำนักงานคณะกรรมการวิจัยแห่งชาติ	1,887,068,800	1,743,241,300	1,730,124,100	2,739,119,300	1,008,995,200	58.32	
6. ราชบัณฑิตยสถาน	158,454,700	163,763,100	168,439,000	179,494,100	11,055,100	6.56	
7. สำนักงานตำรวจแห่งชาติ	83,758,831,500	86,768,728,300	90,488,393,600	103,912,607,600	13,424,214,000	14.84	
8. สำนักงานป้องกันและปราบปรามการฟอกเงิน	214,178,800	270,693,400	340,333,600	383,707,000	43,373,400	12.74	
9. ศูนย์อำนวยการบริหารจังหวัดชายแดนภาคใต้	2,295,905,300	2,765,711,000	2,742,492,100	3,289,694,400	547,202,300	19.95	

หมายเหตุ

* ประมาณการ



หน่วยงานของรัฐสภา



หน่วยงานของรัฐสภา

วิสัยทัศน์

-

พันธกิจ

-

ภาพรวมเปรียบเทียบงบประมาณรายจ่ายประจำปี พ.ศ. 2556 - 2559 (4 ปีย้อนหลัง)

หน่วย : บาท

กระทรวง / หน่วยงาน	งบประมาณ ปี 2556	งบประมาณ ปี 2557	งบประมาณ ปี 2558	งบประมาณ ปี 2559*	เพิ่ม / ลด 58 - 59	ร้อยละ	เหตุผล / หมายเหตุ คำชี้แจง
หน่วยงานของรัฐสภา	8,553,368,400	9,422,374,000	6,613,394,300	4,915,438,300	(1,697,956,000)	(25.67)	
1. สำนักงานเลขาธิการวุฒิสภา	1,497,959,100	1,588,445,300	1,312,205,100	1,566,058,900	253,853,800	19.35	
2. สำนักงานเลขาธิการสภาผู้แทนราษฎร	6,658,982,900	7,425,193,800	4,873,311,400	2,925,748,700	(1,947,562,700)	(39.96)	
3. สถาบันพระปกเกล้า	396,426,400	408,734,900	427,877,800	423,630,700	(4,247,100)	(0.99)	

หมายเหตุ

* ประมาณการ



หน่วยงานของศาล



หน่วยงานของศาล

วิสัยทัศน์

-

พันธกิจ

-

ภาพรวมเปรียบเทียบงบประมาณรายจ่ายประจำปี พ.ศ. 2556 - 2559 (4 ปีย้อนหลัง)

หน่วย : บาท

กระทรวง / หน่วยงาน	งบประมาณ ปี 2556	งบประมาณ ปี 2557	งบประมาณ ปี 2558	งบประมาณ ปี 2559*	เพิ่ม / ลด 58 - 59	ร้อยละ	เหตุผล / หมายเหตุ คำชี้แจง
หน่วยงานของศาล	16,445,367,100	16,833,260,300	20,022,407,600	20,872,951,500	850,543,900	4.25	
1. สำนักงานศาลรัฐธรรมนูญ	176,982,100	195,526,400	235,102,200	237,091,800	1,989,600	0.85	
2. สำนักงานศาลยุติธรรม	14,473,820,300	14,590,818,200	17,188,055,200	18,010,945,900	822,890,700	4.79	
3. สำนักงานศาลปกครอง	1,794,564,700	2,046,915,700	2,599,250,200	2,624,913,800	25,663,600	0.99	

หมายเหตุ

* ประมาณการ



หน่วยงานอิสระของรัฐ



หน่วยงานขององค์กรตามรัฐธรรมนูญ และหน่วยงานอิสระตามรัฐธรรมนูญ

วิสัยทัศน์

-

พันธกิจ

-

ภาพรวมเปรียบเทียบงบประมาณรายจ่ายประจำปี พ.ศ. 2556 - 2559 (4 ปีย้อนหลัง)

หน่วย : บาท

กระทรวง / หน่วยงาน	งบประมาณ ปี 2556	งบประมาณ ปี 2557	งบประมาณ ปี 2558	งบประมาณ ปี 2559*	เพิ่ม / ลด 58 - 59	ร้อยละ	เหตุผล / หมายเหตุ คำชี้แจง
หน่วยงานอิสระของรัฐ	12,614,951,500	14,420,112,800	13,387,571,400	14,271,788,200	884,216,800	6.60	
1. สำนักงานคณะกรรมการการเลือกตั้ง	1,973,074,900	3,153,869,400	1,775,462,900	1,827,501,600	52,038,700	2.93	
2. สำนักงานผู้ตรวจการแผ่นดิน	212,811,700	226,736,300	250,161,300	259,336,000	9,174,700	3.67	
3. สำนักงานคณะกรรมการป้องกันและปราบปรามการทุจริตแห่งชาติ	1,228,164,200	1,320,561,400	1,555,105,600	1,806,600,900	251,495,300	16.17	
4. สำนักงานการตรวจเงินแผ่นดิน	1,587,961,000	1,651,720,200	1,946,849,000	1,982,533,900	35,684,900	1.83	
5. สำนักงานคณะกรรมการสิทธิมนุษยชนแห่งชาติ	198,529,900	206,303,200	220,784,700	218,235,800	(2,548,900)	(1.15)	
6. สำนักงานอัยการสูงสุด	7,118,723,000	7,552,472,200	7,434,531,500	7,982,518,400	547,986,900	7.37	
7. สำนักงานสภาที่ปรึกษาเศรษฐกิจและสังคมแห่งชาติ	201,702,100	188,286,500	70,902,200	69,113,200	(1,789,000)	(2.52)	
8. สำนักงานคณะกรรมการปฏิรูปกฎหมาย	93,984,700	120,163,600	133,774,200	125,948,400	(7,825,800)	(5.85)	

หมายเหตุ

* ประมาณการ



จังหวัดและกลุ่มจังหวัด



จังหวัดและกลุ่มจังหวัด

วิสัยทัศน์

-

พันธกิจ

-

ภาพรวมเปรียบเทียบงบประมาณรายจ่ายประจำปี พ.ศ. 2556 - 2559 (4 ปีย้อนหลัง)

หน่วย : บาท

กระทรวง / หน่วยงาน	งบประมาณ ปี 2556	งบประมาณ ปี 2557	งบประมาณ ปี 2558	งบประมาณ ปี 2559*	เพิ่ม / ลด 58 - 59	ร้อยละ	เหตุผล / หมายเหตุ คำชี้แจง
จังหวัดและกลุ่มจังหวัด	18,090,221,000	18,170,000,000	17,782,243,800	25,199,680,700	7,417,436,900	41.71	
1. จังหวัดนนทบุรี	152,502,700	157,886,500	85,125,000	234,420,600	149,295,600	175.38	
2. จังหวัดปทุมธานี	184,546,800	190,125,200	159,792,600	233,972,900	74,180,300	46.42	
3. จังหวัดพระนครศรีอยุธยา	206,607,100	178,351,100	175,754,100	235,547,900	59,793,800	34.02	
4. จังหวัดสระบุรี	158,697,600	144,740,000	137,965,000	194,113,100	56,148,100	40.70	
5. จังหวัดชัยนาท	134,758,900	134,573,800	134,099,900	156,564,100	22,464,200	16.75	
6. จังหวัดลพบุรี	148,364,600	172,607,600	171,761,500	218,424,600	46,663,100	27.17	
7. จังหวัดสิงห์บุรี	113,180,000	112,994,300	107,994,300	157,159,800	49,165,500	45.53	
8. จังหวัดอ่างทอง	114,322,400	128,452,600	127,694,800	160,933,600	33,238,800	26.03	
9. จังหวัดฉะเชิงเทรา	148,809,200	161,404,500	156,850,700	207,940,800	51,090,100	32.57	
10. จังหวัดปราจีนบุรี	135,624,000	144,224,700	143,024,700	219,966,200	76,941,500	53.80	
11. จังหวัดสระแก้ว	155,818,500	155,825,700	154,742,100	193,312,500	38,570,400	24.93	
12. จังหวัดนครนายก	132,781,900	142,538,400	139,356,900	174,846,400	35,489,500	25.47	
13. จังหวัดสมุทรปราการ	260,260,500	219,891,300	212,476,400	294,722,500	82,246,100	38.71	
14. จังหวัดกาญจนบุรี	166,486,500	188,141,200	183,552,800	247,809,200	64,256,400	35.01	
15. จังหวัดนครปฐม	159,300,200	166,409,700	164,866,700	219,513,500	54,646,800	33.15	
16. จังหวัดราชบุรี	163,306,200	175,216,800	172,266,800	221,571,800	49,305,000	28.62	
17. จังหวัดสุพรรณบุรี	171,861,800	182,802,200	179,906,200	256,619,700	76,713,500	42.64	



กระทรวง / หน่วยงาน	งบประมาณ ปี 2556	งบประมาณ ปี 2557	งบประมาณ ปี 2558	งบประมาณ ปี 2559*	เพิ่ม / ลด 58 - 59	ร้อยละ	เหตุผล / หมายเหตุ คำชี้แจง
18. จังหวัดประจวบคีรีขันธ์	152,623,300	158,571,500	157,345,500	185,153,400	27,807,900	17.67	
19. จังหวัดเพชรบุรี	147,955,800	144,962,000	144,136,000	202,392,900	58,256,900	40.42	
20. จังหวัดสมุทรสาคร	192,146,200	162,750,100	160,452,000	222,530,400	62,078,400	38.69	
21. จังหวัดสมุทรสงคราม	119,383,000	149,773,100	140,339,700	210,928,600	70,588,900	50.30	
22. จังหวัดชุมพร	128,761,400	127,889,200	127,285,300	182,562,400	55,277,100	43.43	
23. จังหวัดสุราษฎร์ธานี	155,698,200	154,145,100	150,691,800	214,562,900	63,871,100	42.39	
24. จังหวัดนครศรีธรรมราช	187,985,000	186,125,300	185,315,300	269,076,200	83,760,900	45.20	
25. จังหวัดพัทลุง	140,079,900	132,037,000	130,913,200	187,368,200	56,455,000	43.12	
26. จังหวัดระนอง	124,052,800	111,558,400	109,121,100	143,627,100	34,506,000	31.62	
27. จังหวัดพังงา	121,980,600	120,115,400	115,084,200	167,654,700	52,570,500	45.68	
28. จังหวัดภูเก็ต	121,827,600	126,044,100	125,401,600	167,987,100	42,585,500	33.96	
29. จังหวัดกระบี่	129,598,600	117,049,600	115,381,100	182,525,700	67,144,600	58.19	
30. จังหวัดตรัง	142,626,500	125,004,100	124,623,700	182,104,500	57,480,800	46.12	
31. จังหวัดสงขลา	179,685,100	186,711,900	183,874,200	265,614,300	81,740,100	44.45	
32. จังหวัดสตูล	125,995,800	130,675,900	126,675,900	172,595,700	45,919,800	36.25	
33. จังหวัดปัตตานี	172,135,600	171,367,500	168,587,700	223,633,100	55,045,400	32.65	
34. จังหวัดยะลา	140,773,500	140,922,000	138,297,000	200,378,000	62,081,000	44.89	
35. จังหวัดนราธิวาส	193,051,200	172,824,500	170,241,000	251,865,400	81,624,400	47.95	
36. จังหวัดจันทบุรี	122,558,900	138,709,400	135,820,200	190,013,700	54,193,500	39.90	
37. จังหวัดชลบุรี	239,862,900	228,476,200	227,543,100	305,268,700	77,725,600	34.16	
38. จังหวัดระยอง	229,927,300	201,655,100	198,481,500	263,142,600	64,661,100	32.58	
39. จังหวัดตราด	133,278,400	110,722,200	109,662,400	181,887,900	72,225,500	65.86	
40. จังหวัดหนองคาย	158,447,000	158,904,000	157,651,000	221,906,800	64,255,800	40.76	
41. จังหวัดเลย	170,487,800	160,314,600	158,864,100	245,238,100	86,374,000	54.37	
42. จังหวัดอุดรธานี	199,149,000	197,517,800	194,899,000	269,370,900	74,471,900	38.21	
43. จังหวัดหนองบัวลำภู	157,513,300	155,732,000	153,420,500	239,672,600	86,252,100	56.22	



กระทรวง / หน่วยงาน	งบประมาณ ปี 2556	งบประมาณ ปี 2557	งบประมาณ ปี 2558	งบประมาณ ปี 2559*	เพิ่ม / ลด 58 - 59	ร้อยละ	เหตุผล / หมายเหตุ คำชี้แจง
44. จังหวัดบึงกาฬ	154,624,000	153,635,200	152,185,200	201,622,100	49,436,900	32.48	
45. จังหวัดนครพนม	175,042,000	184,512,800	182,965,900	268,176,600	85,210,700	46.57	
46. จังหวัดมุกดาหาร	134,937,100	139,289,800	137,865,300	220,181,600	82,316,300	59.71	
47. จังหวัดสกลนคร	176,224,700	199,847,500	197,768,400	278,556,200	80,787,800	40.85	
48. จังหวัดร้อยเอ็ด	193,513,500	188,987,000	188,916,300	269,738,900	80,822,600	42.78	
49. จังหวัดขอนแก่น	208,578,000	237,419,100	234,649,200	329,972,500	95,323,300	40.62	
50. จังหวัดมหาสารคาม	157,404,000	153,857,900	153,509,500	236,460,900	82,951,400	54.04	
51. จังหวัดกาฬสินธุ์	197,412,500	182,371,900	182,005,800	294,151,100	112,145,300	61.62	
52. จังหวัดสุรินทร์	217,257,500	199,606,800	198,873,200	270,192,900	71,319,700	35.86	
53. จังหวัดนครราชสีมา	246,880,900	268,126,700	265,906,700	366,550,100	100,643,400	37.85	
54. จังหวัดบุรีรัมย์	209,459,200	213,749,300	209,381,600	337,763,900	128,382,300	61.31	
55. จังหวัดชัยภูมิ	198,936,900	197,711,700	195,696,800	264,218,800	68,522,000	35.01	
56. จังหวัดอำนาจเจริญ	147,197,400	153,436,700	153,113,100	215,268,800	62,155,700	40.59	
57. จังหวัดศรีสะเกษ	226,957,800	226,447,800	224,881,900	306,489,600	81,607,700	36.29	
58. จังหวัดยโสธร	175,624,800	159,647,500	158,490,800	253,856,200	95,365,400	60.17	
59. จังหวัดอุบลราชธานี	210,202,500	212,418,200	211,814,500	302,018,500	90,204,000	42.59	
60. จังหวัดเชียงใหม่	192,929,700	220,717,400	218,611,700	340,382,300	121,770,600	55.70	
61. จังหวัดแม่ฮ่องสอน	204,857,700	213,667,800	210,122,800	330,703,600	120,580,800	57.39	
62. จังหวัดลำปาง	174,545,700	167,216,100	163,504,600	233,451,300	69,946,700	42.78	
63. จังหวัดลำพูน	139,023,100	147,368,900	145,118,900	200,062,600	54,943,700	37.86	
64. จังหวัดน่าน	155,039,000	160,128,400	160,038,400	223,288,300	63,249,900	39.52	
65. จังหวัดพะเยา	164,609,900	170,507,200	169,155,500	240,769,500	71,614,000	42.34	
66. จังหวัดเชียงราย	200,579,300	207,743,600	202,083,600	318,668,900	116,585,300	57.69	
67. จังหวัดแพร่	163,514,200	149,233,800	147,536,800	209,181,200	61,644,400	41.78	
68. จังหวัดตาก	172,822,800	185,539,300	183,928,300	231,192,400	47,264,100	25.70	
69. จังหวัดพิษณุโลก	171,281,200	175,534,600	172,491,700	211,020,300	38,528,600	22.34	



กระทรวง / หน่วยงาน	งบประมาณ ปี 2556	งบประมาณ ปี 2557	งบประมาณ ปี 2558	งบประมาณ ปี 2559*	เพิ่ม / ลด 58 - 59	ร้อยละ	เหตุผล / หมายเหตุ คำชี้แจง
70. จังหวัดสุโขทัย	157,257,200	157,607,900	153,590,900	198,809,600	45,218,700	29.44	
71. จังหวัดเพชรบูรณ์	175,031,100	192,389,000	188,894,700	249,851,500	60,956,800	32.27	
72. จังหวัดอุตรดิตถ์	149,662,100	152,207,400	150,911,700	199,790,700	48,879,000	32.39	
73. จังหวัดกำแพงเพชร	161,023,800	165,353,800	164,937,300	225,035,100	60,097,800	36.44	
74. จังหวัดพิจิตร	136,214,300	155,162,000	152,793,800	207,324,200	54,530,400	35.69	
75. จังหวัดนครสวรรค์	179,896,000	174,675,800	172,765,400	242,252,800	69,487,400	40.22	
76. จังหวัดอุทัยธานี	137,267,500	141,137,500	139,637,500	197,220,200	57,582,700	41.24	
77. กลุ่มจังหวัดภาคกลางตอนบน 1	295,704,600	294,000,000	286,764,600	423,603,800	136,839,200	47.72	
78. กลุ่มจังหวัดภาคกลางตอนบน 2	302,522,700	294,000,000	289,585,100	423,603,800	134,018,700	46.28	
79. กลุ่มจังหวัดภาคกลางตอนกลาง	336,818,200	330,000,000	327,675,800	458,363,500	130,687,700	39.88	
80. กลุ่มจังหวัดภาคกลางตอนล่าง 1	283,772,700	294,000,000	290,714,000	391,666,600	100,952,600	34.73	
81. กลุ่มจังหวัดภาคกลางตอนล่าง 2	292,295,600	294,000,000	293,265,000	402,816,400	109,551,400	37.36	
82. กลุ่มจังหวัดภาคใต้ฝั่งอ่าวไทย	300,818,200	294,000,000	291,500,000	428,633,700	137,133,700	47.04	
83. กลุ่มจังหวัดภาคใต้ฝั่งอันดามัน	330,000,000	330,000,000	328,067,600	458,363,500	130,295,900	39.72	
84. กลุ่มจังหวัดภาคใต้ชายแดน	324,886,400	330,000,000	324,450,000	463,276,800	138,826,800	42.79	
85. กลุ่มจังหวัดภาคตะวันออก	294,000,000	294,000,000	274,000,000	430,973,800	156,973,800	57.29	
86. กลุ่มจังหวัดภาคตะวันออกเฉียงเหนือตอนบน 1	316,363,600	330,000,000	324,468,000	465,741,800	141,273,800	43.54	
87. กลุ่มจังหวัดภาคตะวันออกเฉียงเหนือตอนบน 2	251,181,800	258,000,000	256,072,800	359,363,500	103,290,700	40.34	
88. กลุ่มจังหวัดภาคตะวันออกเฉียงเหนือตอนกลาง	295,704,500	294,000,000	291,023,900	408,863,500	117,839,600	40.49	
89. กลุ่มจังหวัดภาคตะวันออกเฉียงเหนือตอนล่าง 1	280,363,600	294,000,000	292,427,600	405,260,400	112,832,800	38.58	
90. กลุ่มจังหวัดภาคตะวันออกเฉียงเหนือตอนล่าง 2	290,590,900	294,000,000	262,502,000	411,320,300	148,818,300	56.69	
91. กลุ่มจังหวัดภาคเหนือตอนบน 1	289,304,500	294,000,000	284,801,200	386,261,700	101,460,500	35.63	
92. กลุ่มจังหวัดภาคเหนือตอนบน 2	302,522,700	294,000,000	286,676,000	408,863,500	122,187,500	42.62	
93. กลุ่มจังหวัดภาคเหนือตอนล่าง 1	341,931,800	330,000,000	326,239,800	433,796,400	107,556,600	32.97	
94. กลุ่มจังหวัดภาคเหนือตอนล่าง 2	300,818,200	294,000,000	290,524,000	388,183,400	97,659,400	33.61	

หมายเหตุ * งบประมาณการ



รัฐวิสาหกิจ



รัฐวิสาหกิจ

วิสัยทัศน์

-

พันธกิจ

-

ภาพรวมเปรียบเทียบงบประมาณรายจ่ายประจำปี พ.ศ. 2556 - 2559 (4 ปีย้อนหลัง)

หน่วย : บาท

กระทรวง / หน่วยงาน	งบประมาณ ปี 2556	งบประมาณ ปี 2557	งบประมาณ ปี 2558	งบประมาณ ปี 2559*	เพิ่ม / ลด 58 - 59	ร้อยละ	เหตุผล / หมายเหตุ คำชี้แจง
รัฐวิสาหกิจ	129,041,556,100	149,832,311,400	147,569,261,900	144,914,574,600	(2,654,687,300)	(1.80)	
1. ธนาคารกรุงไทย จำกัด (มหาชน)	-	-	-	41,075,800	41,075,800	100.00	
2. ธนาคารเพื่อการเกษตรและสหกรณ์เพื่อการเกษตร	61,332,089,900	82,771,936,500	84,553,100,400	66,835,360,400	(17,717,740,000)	(20.95)	
3. ธนาคารออมสิน	1,043,021,000	1,039,425,700	680,716,200	1,392,601,000	711,884,800	104.58	
4. ธนาคารเพื่อการส่งออกและนำเข้าแห่งประเทศไทย	13,276,300	51,246,700	63,714,000	66,492,200	2,778,200	4.36	
5. ธนาคารพัฒนาวิสาหกิจขนาดกลางและขนาดย่อมแห่งประเทศไทย	241,868,600	405,016,800	550,293,800	494,771,700	(55,522,100)	(10.09)	
6. ธนาคารอิสลามแห่งประเทศไทย	107,885,300	212,027,800	8,006,400	29,072,300	21,065,900	263.11	
7. บริษัทตลาดรองสินค้าที่อยู่อาศัย	-	-	159,000	-	(159,000)	(100.00)	
8. บริษัทประกันสินค้าอุตสาหกรรมขนาดย่อม	460,590,000	1,289,260,900	1,546,780,000	1,558,561,100	11,781,100	0.76	
9. การท่องเที่ยวแห่งประเทศไทย	5,590,968,700	6,122,034,600	6,514,397,200	6,924,781,800	410,384,600	6.30	
10. การกีฬาแห่งประเทศไทย	3,678,253,400	3,904,364,000	3,764,668,400	3,142,464,700	(622,203,700)	(16.53)	
11. การเคหะแห่งชาติ	3,738,552,000	4,016,436,500	882,543,000	386,874,200	(495,668,800)	(56.16)	
12. องค์การตลาดเพื่อการเกษตร	2,298,497,200	3,063,694,400	2,302,510,400	2,065,427,500	(237,082,900)	(10.30)	
13. องค์การสวนยาง	120,566,000	24,000,000	28,000,000	70,152,800	42,152,800	150.55	
14. สำนักงานกองทุนสงเคราะห์การทำสวนยาง	1,222,990,500	118,740,800	279,795,800	707,073,600	427,277,800	152.71	
15. องค์การสะพานปลา	-	84,040,700	86,759,400	99,922,600	13,163,200	15.17	
16. การทางพิเศษแห่งประเทศไทย	4,152,831,900	2,352,531,000	1,200,000,000	769,500,000	(430,500,000)	(35.88)	
17. องค์การขนส่งมวลชนกรุงเทพ	4,594,581,800	3,273,969,800	3,500,156,400	5,377,118,300	1,876,961,900	53.63	



กระทรวง / หน่วยงาน	งบประมาณ ปี 2556	งบประมาณ ปี 2557	งบประมาณ ปี 2558	งบประมาณ ปี 2559*	เพิ่ม / ลด 58 - 59	ร้อยละ	เหตุผล / หมายเหตุ คำชี้แจง
18. สถาบันการบินพลเรือน	217,543,400	234,240,600	236,576,300	192,374,100	(44,202,200)	(18.68)	
19. การรถไฟแห่งประเทศไทย	18,061,274,200	16,695,201,100	19,285,612,400	24,856,770,400	5,571,158,000	28.89	
20. การรถไฟฟ้ามหานครแห่งประเทศไทย	8,529,171,700	9,881,833,300	9,661,129,200	21,248,899,300	11,587,770,100	119.94	
21. องค์การอุตสาหกรรมป่าไม้	228,565,100	289,758,400	281,720,700	301,710,500	19,989,800	7.10	
22. องค์การสวนพฤกษศาสตร์	216,729,300	206,852,300	224,404,600	244,832,400	20,427,800	9.10	
23. องค์การจัดการน้ำเสีย	257,028,000	280,224,800	319,906,900	332,390,300	12,483,400	3.90	
24. องค์การสวนสัตว์	894,064,700	888,666,400	904,088,700	830,123,300	(73,965,400)	(8.18)	
25. องค์การคลังสินค้า	5,181,399,400	8,501,474,400	5,291,282,100	1,655,267,400	(3,636,014,700)	(68.72)	
26. การไฟฟ้าส่วนภูมิภาค	2,885,119,800	-	134,070,000	-	(134,070,000)	(100.00)	
27. การประปาส่วนภูมิภาค	2,306,733,000	1,975,739,800	3,156,221,200	2,916,587,200	(239,634,000)	(7.59)	
28. สถาบันวิจัยวิทยาศาสตร์และเทคโนโลยีแห่งประเทศไทย	875,646,400	1,181,339,400	1,423,553,800	1,624,212,100	200,658,300	14.10	
29. องค์การพิพิธภัณฑ์วิทยาศาสตร์แห่งชาติ	761,429,900	920,684,700	687,695,600	720,157,600	32,462,000	4.72	
30. การนิคมอุตสาหกรรมแห่งประเทศไทย	30,878,600	47,570,000	1,400,000	30,000,000	28,600,000	2,042.86	

หมายเหตุ

* ประมาณการ



สภาเกษตรกรไทย



สภากาชาดไทย

วิสัยทัศน์

สภากาชาดไทย เป็นองค์กรสาธารณกุศลระดับชาติ เป็นที่พึ่งของประชาชนและดำเนินการเพื่อมนุษยธรรมตามหลักการกาชาดสากล เป็นองค์กรที่มีลักษณะเป็นพลวัต และนวัตกรรมมีวิสัยทัศน์ที่จะก้าวไปข้างหน้า
สู่ความเป็นเลิศ และเป็นไปตามคตินิยมของสภากาชาดไทย คือ การบรรเทาทุกข์ บำรุงสุข บำบัดโรค กำจัดภัย เพื่อประโยชน์สุขของประชาชน

พันธกิจ

1. การบริการทางการแพทย์และสุขภาพอนามัย
2. การบรรเทาทุกข์ผู้ประสบภัยพิบัติ
3. การบริการโลหิต
4. การส่งเสริมคุณภาพชีวิต

ภาพรวมเปรียบเทียบงบประมาณรายจ่ายประจำปี พ.ศ. 2556 - 2559 (4 ปีซ้อนหลัง)

หน่วย : บาท

กระทรวง / หน่วยงาน	งบประมาณ ปี 2556	งบประมาณ ปี 2557	งบประมาณ ปี 2558	งบประมาณ ปี 2559*	เพิ่ม / ลด 58 - 59	ร้อยละ	เหตุผล / หมายเหตุ คำชี้แจง
สภากาชาดไทย	4,359,463,800	5,110,829,700	5,981,345,300	5,554,091,200	(427,254,100)	(7.14)	
1. สภากาชาดไทย	4,359,463,800	5,110,829,700	5,981,345,300	5,554,091,200	(427,254,100)	(7.14)	

หมายเหตุ

* ประมาณการ



กองทุนและเงินทอนหมุนเวียน



กองทุนและเงินทุนหมุนเวียน

วิสัยทัศน์

-

พันธกิจ

-

ภาพรวมเปรียบเทียบงบประมาณรายจ่ายประจำปี พ.ศ. 2556 - 2559 (4 ปีย้อนหลัง)

หน่วย : บาท

กระทรวง / หน่วยงาน	งบประมาณ ปี 2556	งบประมาณ ปี 2557	งบประมาณ ปี 2558	งบประมาณ ปี 2559*	เพิ่ม / ลด 58 - 59	ร้อยละ	เหตุผล / หมายเหตุ คำชี้แจง
กองทุนและเงินทุนหมุนเวียน	214,462,673,600	152,032,949,400	136,923,089,700	148,475,068,000	11,551,978,300	8.44	
1. สำนักนายกรัฐมนตรี	72,969,939,900	9,604,044,800	-	503,351,800	503,351,800	100.00	
1.1 กองทุนหมู่บ้านและชุมชนเมืองแห่งชาติ	67,969,939,900	6,007,480,700	-	227,563,400	227,563,400	100.00	
1.2 กองทุนส่งเสริมวิสาหกิจขนาดกลางและขนาดย่อม	-	-	-	275,788,400	275,788,400	100.00	
1.3 กองทุนส่งเสริมเศรษฐกิจสร้างสรรค์	-	596,564,100	-	-	-	-	
1.4 กองทุนช่วยเหลือผู้ประกอบการในหมู่บ้านและชุมชน	-	3,000,000,000	-	-	-	-	
1.5 กองทุนตั้งตัวได้	5,000,000,000	-	-	-	-	-	
2. กระทรวงกลาโหม	-	-	-	100,000	100,000	100.00	
2.1 กองทุนทำอากาศนายอู่ตะเภา	-	-	-	100,000	100,000	100.00	
3. กระทรวงการคลัง	20,300,000,000	19,600,000,000	16,394,000,000	19,229,415,500	2,835,415,500	17.30	
3.1 กองทุนเงินให้กู้ยืมเพื่อการศึกษา	12,000,000,000	16,800,000,000	14,394,000,000	13,000,000,000	(1,394,000,000)	(9.68)	
3.2 กองทุนเงินกู้ยืมเพื่อการศึกษาที่ผูกกับรายได้ในอนาคต	4,800,000,000	800,000,000	2,000,000,000	5,500,000,000	3,500,000,000	175.00	
3.3 กองทุนการออมแห่งชาติ	500,000,000	-	-	729,415,500	729,415,500	100.00	
3.4 กองทุนรวมเพื่อช่วยเหลือเกษตรกร	3,000,000,000	500,000,000	-	-	-	-	
3.5 กองทุนส่งเสริมการให้เอกชนร่วมลงทุนในกิจการของรัฐ	-	500,000,000	-	-	-	-	
3.6 กองทุนพัฒนาอสังหาริมทรัพย์ของรัฐ	-	1,000,000,000	-	-	-	-	
4. กระทรวงการท่องเที่ยวและกีฬา	85,000,000	-	200,000,000	90,000,000	(110,000,000)	(55.00)	
4.1 กองทุนเพื่อการส่งเสริมการท่องเที่ยวไทย	85,000,000	-	200,000,000	90,000,000	(110,000,000)	(55.00)	



กระทรวง / หน่วยงาน	งบประมาณ ปี 2556	งบประมาณ ปี 2557	งบประมาณ ปี 2558	งบประมาณ ปี 2559*	เพิ่ม / ลด 58 - 59	ร้อยละ	เหตุผล / หมายเหตุ คำชี้แจง
5. กระทรวงพัฒนาสังคมและความมั่นคงของมนุษย์	345,010,000	547,800,000	480,500,000	465,500,000	(15,000,000)	(3.12)	
5.1 กองทุนส่งเสริมการจัดสวัสดิการสังคม	87,300,000	87,300,000	110,000,000	120,000,000	10,000,000	9.09	
5.2 กองทุนคุ้มครองเด็ก	34,920,000	80,000,000	90,000,000	85,000,000	(5,000,000)	(5.56)	
5.3 กองทุนผู้สูงอายุ	174,600,000	300,000,000	200,000,000	170,000,000	(30,000,000)	(15.00)	
5.4 กองทุนส่งเสริมและพัฒนาคุณภาพชีวิตคนพิการ	26,190,000	18,000,000	18,000,000	18,000,000	-	-	
5.5 กองทุนเพื่อป้องกันและปราบปรามการค้ามนุษย์	22,000,000	62,500,000	62,500,000	72,500,000	10,000,000	16.00	
6. กระทรวงเกษตรและสหกรณ์	1,455,125,000	550,000,000	703,306,000	1,067,808,600	364,502,600	51.83	
6.1 กองทุนจัดรูปที่ดิน	300,000,000	150,000,000	270,000,000	800,000,000	530,000,000	196.30	
6.2 กองทุนฟื้นฟูและพัฒนาเกษตรกร	842,125,000	270,000,000	317,306,000	215,808,600	(101,497,400)	(31.99)	
6.3 กองทุนหมุนเวียนเพื่อการกู้ยืมแก่เกษตรกรและผู้ยากจน	190,000,000	70,000,000	56,000,000	52,000,000	(4,000,000)	(7.14)	
6.4 กองทุนปรับโครงสร้างการผลิตภาคเกษตรเพื่อเพิ่มขีด ความสามารถการแข่งขันของประเทศ	58,000,000	60,000,000	60,000,000	-	(60,000,000)	(100.00)	
6.5 กองทุนพัฒนาสหกรณ์	65,000,000	-	-	-	-	-	
6.6 กองทุนการปฏิรูปที่ดินเพื่อเกษตรกรรม	-	-	-	-	-	-	
7. กระทรวงทรัพยากรธรรมชาติและสิ่งแวดล้อม	-	-	-	200,000,000	200,000,000	100.00	
7.1 กองทุนสิ่งแวดล้อม	-	-	-	200,000,000	200,000,000	100.00	
7.2 กองทุนจัดการซากสัตว์เคี้ยวเอื้อง	-	-	-	-	-	-	
8. กระทรวงพาณิชย์	-	300,000,000	-	-	-	-	
8.1 กองทุนส่งเสริมการค้าระหว่างประเทศ	-	300,000,000	-	-	-	-	
9. กระทรวงมหาดไทย	6,360,000,000	2,031,061,400	-	162,382,300	162,382,300	100.00	
9.1 กองทุนพัฒนาบทบาทสตรี	6,360,000,000	2,031,061,400	-	162,382,300	162,382,300	100.00	
10. กระทรวงยุติธรรม	72,000,000	80,000,000	60,000,000	100,000,000	40,000,000	66.67	
10.1 กองทุนยุติธรรม	72,000,000	80,000,000	60,000,000	100,000,000	40,000,000	66.67	
11. กระทรวงแรงงาน	-	80,000,000	180,000,000	-	(180,000,000)	(100.00)	
11.1 กองทุนเพื่อความปลอดภัย อาชีวอนามัย และสภาพแวดล้อมในการทำงาน	-	80,000,000	80,000,000	-	(80,000,000)	(100.00)	
11.2 กองทุนเพื่อผู้ใช้แรงงาน	-	-	100,000,000	-	(100,000,000)	(100.00)	



กระทรวง / หน่วยงาน	งบประมาณ ปี 2556	งบประมาณ ปี 2557	งบประมาณ ปี 2558	งบประมาณ ปี 2559*	เพิ่ม / ลด 58 - 59	ร้อยละ	เหตุผล / หมายเหตุ คำชี้แจง
12. กระทรวงวัฒนธรรม	-	33,500,000	48,960,000	58,831,100	9,871,100	20.16	
12.1 กองทุนส่งเสริมการเผยแพร่พระพุทธศาสนาเฉลิมพระเกียรติ 80 พรรษา	-	20,000,000	30,000,000	38,800,000	8,800,000	29.33	
12.2 กองทุนส่งเสริมงานจดหมายเหตุ	-	13,500,000	18,960,000	20,031,100	1,071,100	5.65	
13. กระทรวงวิทยาศาสตร์และเทคโนโลยี	205,000,000	220,000,000	220,000,000	226,061,200	6,061,200	2.76	
13.1 กองทุนเพื่อการพัฒนาาระบบมาตริวิทยา	205,000,000	220,000,000	220,000,000	226,061,200	6,061,200	2.76	
14. กระทรวงศึกษาธิการ	835,000,000	1,060,000,000	1,136,026,300	1,448,000,000	311,973,700	27.46	
14.1 กองทุนสงเคราะห์	630,000,000	864,000,000	1,006,026,300	1,298,000,000	291,973,700	29.02	
14.2 กองทุนส่งเสริมและพัฒนาศึกษาสำหรับคนพิการ	150,000,000	150,000,000	130,000,000	150,000,000	20,000,000	15.38	
14.3 กองทุนส่งเสริมโรงเรียนในระบบ	55,000,000	27,000,000	-	-	-	-	
14.4 กองทุนพัฒนาเทคโนโลยีเพื่อการศึกษา	-	19,000,000	-	-	-	-	
15. กระทรวงสาธารณสุข	109,638,247,000	116,176,674,000	115,873,640,000	123,873,543,500	7,999,903,500	6.90	
15.1 กองทุนหลักประกันสุขภาพแห่งชาติ	108,744,461,000	115,176,674,000	114,963,640,000	123,009,043,500	8,045,403,500	7.00	
15.2 กองทุนภูมิปัญญาการแพทย์แผนไทย	120,000,000	120,000,000	120,000,000	120,000,000	-	-	
15.3 กองทุนการแพทย์ฉุกเฉิน	773,786,000	880,000,000	790,000,000	744,500,000	(45,500,000)	(5.76)	
16. กระทรวงอุตสาหกรรม	887,834,700	838,955,200	621,573,400	-	(621,573,400)	(100.00)	
16.1 กองทุนส่งเสริมวิสาหกิจขนาดกลางและขนาดย่อม	887,834,700	838,955,200	621,573,400	-	(621,573,400)	(100.00)	
17. ส่วนราชการไม่สังกัดสำนักนายกรัฐมนตรี กระทรวง หรือทบวง	450,000,000	405,000,000	450,000,000	600,000,000	150,000,000	33.33	
17.1 กองทุนเพื่อการสืบสวนและสอบสวนคดีอาญา	450,000,000	405,000,000	450,000,000	600,000,000	150,000,000	33.33	
18. หน่วยงานของรัฐสภา	214,057,000	225,000,000	30,800,000	348,036,000	317,236,000	1,029.99	
18.1 กองทุนการพัฒนาการเมืองภาคพลเมือง	14,057,000	25,000,000	30,800,000	30,800,000	-	-	
18.2 กองทุนเพื่อผู้เคยเป็นสมาชิกรัฐสภา	-	-	-	317,236,000	317,236,000	-	
18.3 กองทุนเพื่อการพัฒนาพรรคการเมือง	200,000,000	200,000,000	-	-	-	-	
19. รัฐวิสาหกิจ	645,460,000	280,914,000	524,284,000	102,038,000	(422,246,000)	(80.54)	
19.1 กองทุนพัฒนากีฬาแห่งชาติ	450,000,000	105,000,000	340,000,000	7,754,000	(332,246,000)	(97.72)	
19.2 กองทุนส่งเสริมกีฬาอาชีพ	104,760,000	94,284,000	94,284,000	94,284,000	-	-	
19.3 กองทุนกีฬามวย	90,700,000	81,630,000	90,000,000	-	(90,000,000)	(100.00)	

หมายเหตุ * ประมาณการ



รายจ่ายเพื่อชดเชยเงินคงคลัง



รายจ่ายเพื่อชดใช้เงินคงคลัง

วิสัยทัศน์

-

พันธกิจ

-

ภาพรวมเปรียบเทียบงบประมาณรายจ่ายประจำปี พ.ศ. 2556 - 2559 (4 ปีย้อนหลัง)

หน่วย : บาท

กระทรวง / หน่วยงาน	งบประมาณ ปี 2556	งบประมาณ ปี 2557	งบประมาณ ปี 2558	งบประมาณ ปี 2559*	เพิ่ม / ลด 58 - 59	ร้อยละ	เหตุผล / หมายเหตุ คำชี้แจง
รายจ่ายเพื่อชดใช้เงินคงคลัง	-	13,423,678,300	41,965,340,200	13,536,104,000	(28,429,236,200)	(67.74)	
1. รายจ่ายเพื่อชดใช้เงินคงคลัง	-	13,423,678,300	41,965,340,200	13,536,104,000	(28,429,236,200)	(67.74)	

หมายเหตุ

* ประมาณการ

บรรณานุกรม

- _____ (2556 – 2558). *เอกสารงบประมาณอิเล็กทรอนิกส์ ประจำปีงบประมาณ พ.ศ. 2556 – 2558* สืบค้น 2 มิถุนายน 2558 จาก http://www.bb.go.th/bbweb/?page_id=6045
- _____ (2556 – 2558). *พระราชบัญญัติงบประมาณรายจ่ายงบประมาณ ประจำปีงบประมาณ พ.ศ. 2556 – 2558* สืบค้น 2 มิถุนายน 2558 จาก http://www.bb.go.th/bbweb/?page_id=6045
- _____ (2556 – 2558). *พระราชบัญญัติงบประมาณรายจ่ายงบประมาณ ประจำปีงบประมาณ พ.ศ. 2556 – 2558* สืบค้น 2 มิถุนายน 2558 จาก <http://www.krisdika.go.th>
- _____ (2559). *เอกสารงบประมาณ ฉบับที่ 3 งบประมาณรายจ่ายประจำปีงบประมาณ พ.ศ. 2559 เล่มที่ 1-13* กรุงเทพฯ : บริษัท พี.เอ.ลีฟวิ่ง จำกัด, บริษัท รุ่งศิลป์การพิมพ์ (1997), หจก.โรงพิมพ์อักษรไทย (น.ส.พ.ฟ้าเมืองไทย), บริษัทบพิตรการพิมพ์ จำกัด, หจก.อรุณการพิมพ์.
-



สำนักงานประมาณของรัฐสภา
สำนักงานเลขาธิการสภาผู้แทนราษฎร
โทร. ๐๒ ๒๔๔ ๒๒๔๕ โทรสาร ๐๒ ๒๔๔ ๒๐๘๘
www.parliament.go.th
