



การสำรวจเทคโนโลยีสารสนเทศและการสื่อสาร (ครัวเรือน)

ไตรมาส 3 พ.ศ. 2548

THE 2005 INFORMATION AND COMMUNICATION TECHNOLOGY SURVEY

ON HOUSEHOLD, 3<sup>rd</sup> QUARTER

สำนักงานสถิติแห่งชาติ

กระทรวงเทคโนโลยีสารสนเทศและการสื่อสาร

NATIONAL STATISTICAL OFFICE

MINISTRY OF INFORMATION AND COMMUNICATION TECHNOLOGY

Keeping  
you in  
the loop!

DLS 5A26



# การสำรวจเทคโนโลยีสารสนเทศและการสื่อสาร (ครัวเรือน)

ไตรมาส 3 พ.ศ. 2548



หน่วยงานเจ้าของเรื่อง

กลุ่มสถิติแรงงาน

สำนักสถิติเศรษฐกิจและสังคม

สำนักงานสถิติแห่งชาติ

โทรศัพท์ 0 2281 0333 ต่อ 1223

โทรสาร 0 2281 8617

ไปรษณีย์อิเล็กทรอนิกส์ : slaborfs@nso.go.th

หน่วยงานที่เผยแพร่

สำนักสถิติพยากรณ์

สำนักงานสถิติแห่งชาติ

ถนนหลานหลวง เขตป้อมปราบศัตรูพ่าย กทม. 10100

โทร. 0 2281 0333 ต่อ 1413

โทรสาร 0 2282 5861

ไปรษณีย์อิเล็กทรอนิกส์ : [binfopub@nso.go.th](mailto:binfopub@nso.go.th)

ปีที่พิมพ์

2549

ISSN

1686-4212

จัดพิมพ์โดย

สำนักงานสถิติแห่งชาติ

## คำนำ

สำนักงานสถิติแห่งชาติ ได้ดำเนินการสำรวจเกี่ยวกับการมีการใช้เครื่องมือ/อุปกรณ์เทคโนโลยีสารสนเทศทั่วประเทศ ขึ้นเป็นครั้งแรกในปี พ.ศ. 2544 โดยที่ศูนย์เทคโนโลยีอิเล็กทรอนิกส์และคอมพิวเตอร์แห่งชาติ (NECTEC) ได้ขอให้สำนักงานสถิติแห่งชาติจัดทำการศึกษา การสำรวจในครั้งนั้นได้ทำการสำรวจไปพร้อมกับการสำรวจภาวะการทำงานของประชากร ในเดือน มกราคม กุมภาพันธ์ และ มีนาคม พ.ศ. 2544

เนื่องจากเทคโนโลยีสารสนเทศได้เจริญก้าวหน้าไปในทุกวงการ ไม่ว่าจะเป็นทางด้านอุตสาหกรรม เกษตรกรรม การบริการ ไปจนถึงด้านการศึกษา สำนักงานสถิติแห่งชาติจึงเห็นความสำคัญของโครงการดังกล่าว นั้นตั้งแต่ พ.ศ. 2546 เป็นต้นมา จึงได้สำรวจทุกปีโดยเปลี่ยนชื่อเป็นโครงการ "สำรวจเทคโนโลยีสารสนเทศและการสื่อสาร (ครัวเรือน)" เพื่อให้ได้ข้อมูลที่มีประโยชน์และสามารถนำไปเป็นตัวชี้วัดถึงความก้าวหน้าทางด้านเทคโนโลยีสารสนเทศของประเทศ ตลอดจนเป็นแนวทางในการพัฒนา บุคลากรและสามารถนำไปใช้ในการวางแผนการกระจายความรู้ทางด้านเทคโนโลยีสารสนเทศให้กับประชาชนอย่างทั่วถึง

สำนักงานสถิติแห่งชาติหวังเป็นอย่างยิ่งว่า ข้อมูลที่ได้จะเป็นประโยชน์ในการวางแผนและการพัฒนาด้านเทคโนโลยีสารสนเทศของประเทศต่อไป

## บทสรุปสำหรับผู้บริหาร

สำนักงานสถิติแห่งชาติ ได้ดำเนินการสำรวจเทคโนโลยีสารสนเทศและการสื่อสาร (ครัวเรือน) ขึ้นเป็นครั้งแรกในปี พ.ศ. 2544 และตั้งแต่ พ.ศ. 2546 เป็นต้นมาได้ทำการสำรวจทุกปี สำหรับครั้งนี้เป็นครั้งที่ 4 สำรวจในไตรมาส 3 (ก.ค.- ก.ย.) พ.ศ. 2548 โดยการแยกแบบสอบถามออกจากโครงการสำรวจภาวะการทำงานของประชากร เพื่อเพิ่มรายละเอียดในข้อถามให้มากขึ้น

### ☑ จำนวนผู้ใช้คอมพิวเตอร์ และอินเทอร์เน็ต

จำนวนประชากรอายุ 6 ปีขึ้นไปทั้งสิ้น 59.08 ล้านคน พบว่า มีผู้ใช้คอมพิวเตอร์ 14.45 ล้านคน คิดเป็นร้อยละ 24.5 และมีผู้ใช้อินเทอร์เน็ต 7.08 ล้านคน คิดเป็นร้อยละ 12.0 เมื่อพิจารณาตามภาคแล้ว กรุงเทพฯ มีประชากร 6.30 ล้านคน มีผู้ใช้คอมพิวเตอร์ ร้อยละ 38.8 และอินเทอร์เน็ต ร้อยละ 25.9 ภาคกลาง มีประชากร 14.39 ล้านคน มีผู้ใช้คอมพิวเตอร์ ร้อยละ 25.0 และอินเทอร์เน็ต ร้อยละ 11.9 ภาคเหนือ มีประชากร 10.80 ล้านคน มีผู้ใช้คอมพิวเตอร์ ร้อยละ 24.1 และอินเทอร์เน็ต ร้อยละ 11.9 ภาคตะวันออกเฉียงเหนือ มีประชากร 19.74 ล้านคน มีผู้ใช้คอมพิวเตอร์ ร้อยละ 19.8 และอินเทอร์เน็ต ร้อยละ 8.4 ภาคใต้มีประชากร 7.85 ล้านคน มีผู้ใช้คอมพิวเตอร์ ร้อยละ 24.0 และอินเทอร์เน็ต ร้อยละ 10.2

### ☞ อายุของผู้ใช้คอมพิวเตอร์ และอินเทอร์เน็ต

จากการสำรวจครั้งนี้ พบว่า กลุ่มอายุ 15-24 ปี มีอัตราการใช้คอมพิวเตอร์สูงสุดคิดเป็น ร้อยละ 49.2 รองลงมาคือกลุ่มอายุ 6-14 ปี ร้อยละ 29.4 และกลุ่มอายุ 25-34 ปี ร้อยละ 18.1 ส่วนผู้ใช้อินเทอร์เน็ต กลุ่มอายุ 15-24 ปี มีผู้ใช้สูงสุดคือ ร้อยละ 32.1 รองลงมาคือกลุ่มอายุ 25-34 ปี ร้อยละ 12.2 และกลุ่มอายุ 35-49 ปี ร้อยละ 7.4

### ◆ อาชีพที่สำคัญของผู้ใช้คอมพิวเตอร์ และอินเทอร์เน็ต

เมื่อสอบถามผู้ที่อายุ 15 ปีขึ้นไปที่ทำงานในระหว่าง 7 วันก่อนวันสัมภาษณ์ ถึงการใช้คอมพิวเตอร์ และอินเทอร์เน็ต ในรอบ 12 เดือนที่ผ่านมาในแต่ละหมวดอาชีพ พบว่า ผู้ทำงานด้านวิชาชีพด้านต่างๆ มีอัตราการใช้คอมพิวเตอร์สูงสุดคือ ร้อยละ 88.2 และใช้อินเทอร์เน็ต ร้อยละ 59.9 รองลงมาคืออาชีพเสมียน ใช้คอมพิวเตอร์ ร้อยละ 70.3 ใช้อินเทอร์เน็ต ร้อยละ 38.9 และงานด้านวิชาชีพช่างเทคนิคสาขาต่างๆ ใช้คอมพิวเตอร์ ร้อยละ 65.6 ใช้อินเทอร์เน็ต ร้อยละ 39.9

### ☞ การมีโทรศัพท์มือถือ

การสำรวจครั้งนี้ได้สอบถามประชากรอายุ 6 ปีขึ้นไป พบว่า เป็นผู้มีโทรศัพท์มือถือ (ไม่รวมเครื่อง PCT) 21.68 ล้านคน (ร้อยละ 36.7) กรุงเทพฯ มีจำนวนผู้มีโทรศัพท์มือถือมากที่สุดคือ ร้อยละ 59.3 รองลงมาคือ ภาคกลาง ร้อยละ 44.6 ภาคเหนือ ร้อยละ 32.8 ภาคใต้ ร้อยละ 34.2 และภาคตะวันออกเฉียงเหนือ ร้อยละ 26.9

## สารบัญแผนภูมิ

	หน้า
แผนภูมิที่ 1 จำนวนประชากร จำแนกตามภาค	13
แผนภูมิที่ 2 อัตราร้อยละของผู้ใช้คอมพิวเตอร์และอินเทอร์เน็ต จำแนกในแต่ละกลุ่มอายุ	15
แผนภูมิที่ 3 อัตราร้อยละของผู้ใช้คอมพิวเตอร์และอินเทอร์เน็ต จำแนกในแต่ละระดับการศึกษา	16
แผนภูมิที่ 4 ร้อยละของผู้ใช้คอมพิวเตอร์และอินเทอร์เน็ต จำแนกตามแหล่งที่ใช้คอมพิวเตอร์และอินเทอร์เน็ต	18
แผนภูมิที่ 5 ร้อยละของผู้ใช้คอมพิวเตอร์และอินเทอร์เน็ต จำแนกตามเวลาในการใช้คอมพิวเตอร์และอินเทอร์เน็ต ในรอบ 7 วัน	21
แผนภูมิที่ 6 ร้อยละของผู้ใช้อินเทอร์เน็ต จำแนกตามช่วงเวลาในการใช้อินเทอร์เน็ต	22

## สารบัญตาราง

		หน้า
ตารางที่ 1	จำนวนและอัตราร้อยละของประชากรอายุ 6 ปีขึ้นไป จำแนกตามการใช้คอมพิวเตอร์และอินเทอร์เน็ต และภาค	14
ตารางที่ 2	จำนวนและอัตราร้อยละของผู้ใช้คอมพิวเตอร์และอินเทอร์เน็ต จำแนกตามเพศ และกลุ่มอายุ	14
ตารางที่ 3	จำนวนและอัตราร้อยละของผู้มีอายุ 6 ปีขึ้นไปที่ใช้คอมพิวเตอร์และอินเทอร์เน็ต จำแนกตามระดับการศึกษา	15
ตารางที่ 4	จำนวนและอัตราร้อยละของผู้มีงานทำอายุ 15 ปีขึ้นไป ที่ใช้คอมพิวเตอร์และอินเทอร์เน็ต จำแนกตามสถานภาพการทำงาน	16
ตารางที่ 5	จำนวนและอัตราร้อยละของผู้มีงานทำอายุ 15 ปีขึ้นไปที่ใช้คอมพิวเตอร์และอินเทอร์เน็ต จำแนกตามอาชีพ	17
ตารางที่ 6	จำนวนและอัตราร้อยละของผู้มีงานทำอายุ 15 ปีขึ้นไปที่ใช้คอมพิวเตอร์และอินเทอร์เน็ต จำแนกตามอุตสาหกรรม	17
ตารางที่ 7	จำนวนและอัตราร้อยละของผู้ใช้คอมพิวเตอร์และอินเทอร์เน็ต จำแนกตามแหล่งที่ใช้คอมพิวเตอร์และอินเทอร์เน็ต	
ตารางที่ 8	จำนวนและอัตราร้อยละของผู้ใช้คอมพิวเตอร์ จำแนกตามกิจกรรมที่ใช้คอมพิวเตอร์	19
ตารางที่ 9	จำนวนและอัตราร้อยละของผู้ใช้อินเทอร์เน็ต จำแนกตามกิจกรรมที่ใช้อินเทอร์เน็ต	19
ตารางที่ 10	จำนวนและอัตราร้อยละของผู้ใช้คอมพิวเตอร์และอินเทอร์เน็ต จำแนกตามเวลาที่ใช้คอมพิวเตอร์และอินเทอร์เน็ตในรอบ 12 เดือน	20
ตารางที่ 11	อัตราร้อยละของผู้ใช้อินเทอร์เน็ต จำแนกตามค่าใช้จ่ายในการใช้อินเทอร์เน็ตต่อเดือน และกลุ่มอายุ	21
ตารางที่ 12	จำนวนและอัตราร้อยละของประชากรอายุ 6 ปีขึ้นไป จำแนกตามการมีโทรศัพท์มือถือ ภาค และเขตการปกครอง	22
ตารางที่ 13	จำนวนผู้มีโทรศัพท์มือถือ จำแนกตามรูปแบบการใช้โทรศัพท์มือถือ และกลุ่มอายุ	23

## สารบัญ

	หน้า
คำนำ	ค
บทสรุปสำหรับผู้บริหาร	จ
สารบัญแผนภูมิ	ช
สารบัญตาราง	ณ
<b>บทที่ 1      บทนำ</b>	<b>1</b>
1. ความเป็นมา	1
2. วัตถุประสงค์	1
3. ประโยชน์ที่ได้รับจากการสำรวจ	1
4. ขอบข่ายและคัมรวม	
<b>บทที่ 2      แผนการสุ่มตัวอย่างและวิธีการประมาณผล</b>	<b>7</b>
1. แผนการสุ่มตัวอย่าง	7
2. วิธีการประมาณผล	8
3. วิธีการเก็บรวบรวมข้อมูล	12
4. การประมวลผลข้อมูล	12
5. การปิดตัวเลข	12
<b>บทที่ 3      ผลการสำรวจที่สำคัญ</b>	<b>13</b>
1. โครงสร้างของประชากร	13
2. ลักษณะของประชากรที่ใช้เทคโนโลยีสารสนเทศและการสื่อสาร	13
2.1 จำนวนผู้ใช้คอมพิวเตอร์และอินเทอร์เน็ต	13
2.2 เพศและกลุ่มอายุของผู้ใช้คอมพิวเตอร์และอินเทอร์เน็ต	14
2.3 ระดับการศึกษาของผู้ใช้คอมพิวเตอร์และอินเทอร์เน็ต	15
2.4 สถานภาพการทำงานของผู้ใช้คอมพิวเตอร์และอินเทอร์เน็ต	16
2.5 อาชีพที่สำคัญของผู้ใช้คอมพิวเตอร์และอินเทอร์เน็ต	17
2.6 อุตสาหกรรมที่สำคัญของผู้ใช้คอมพิวเตอร์และอินเทอร์เน็ต	17
2.7 แหล่งที่ใช้คอมพิวเตอร์และอินเทอร์เน็ต	18
2.8 กิจกรรมในการใช้คอมพิวเตอร์และอินเทอร์เน็ต	19
2.9 เวลาในการใช้คอมพิวเตอร์และอินเทอร์เน็ต	20
2.10 ค่าใช้จ่ายในการใช้อินเทอร์เน็ตต่อเดือน	21
2.11 ช่วงเวลาในการใช้อินเทอร์เน็ต	22
2.12 จำนวนประชากรที่มีโทรศัพท์มือถือ	22
2.13 รูปแบบของผู้ใช้โทรศัพท์มือถือ	23
<b>ตารางสถิติ</b>	<b>25</b>
สารบัญตารางสถิติ	27
ตารางสถิติ	31
<b>ภาคผนวก</b>	<b>201</b>
ภาคผนวก ก รายชื่อรายงานผลการสำรวจ	203
ภาคผนวก ข ตัวอย่างแบบสอบถาม	205

## บทที่ 1

### บทนำ

#### 1. ความเป็นมา

สำนักงานสถิติแห่งชาติ ได้ดำเนินการสำรวจเกี่ยวกับการมีการใช้เครื่องมือ/อุปกรณ์เทคโนโลยีสารสนเทศทั่วประเทศ ขึ้นเป็นครั้งแรกในปี พ.ศ. 2544 โดยที่ศูนย์เทคโนโลยีอิเล็กทรอนิกส์และคอมพิวเตอร์แห่งชาติ (NECTEC) ได้ขอให้สำนักงานสถิติแห่งชาติจัดทำการศึกษา การสำรวจในครั้งนั้นได้ทำการสำรวจไปพร้อมกับการสำรวจภาวะการทำงานของประชากร ในเดือน มกราคม กุมภาพันธ์ และ มีนาคม พ.ศ. 2544

เนื่องจากเทคโนโลยีสารสนเทศได้เจริญก้าวหน้าไปในทุกวงการ ไม่ว่าจะเป็นทางด้านอุตสาหกรรม เกษตรกรรม การบริการ ไปจนถึงด้านการศึกษา สำนักงานสถิติแห่งชาติ จึงได้ทำการสำรวจเกี่ยวกับการมีการใช้เครื่องมือ/อุปกรณ์เทคโนโลยีสารสนเทศครั้งที่ 2 ใน พ.ศ. 2546 และครั้งที่ 3 ใน พ.ศ. 2547 โดยใช้ชื่อ โครงการสำรวจเทคโนโลยีสารสนเทศและการสื่อสาร (ครัวเรือน) สำหรับครั้งนี้เป็นครั้งที่ 4 สำรวจในไตรมาส 3 (ก.ค.- ก.ย.) พ.ศ. 2548 โดยการแยกแบบสอบถามออกจากโครงการสำรวจภาวะการทำงานของประชากร เพื่อเพิ่มรายละเอียดในข้อถามให้มากขึ้น

#### 2. วัตถุประสงค์

2.1 เพื่อทราบจำนวนประชากรที่ใช้คอมพิวเตอร์ ใช้อินเทอร์เน็ต และการมีโทรศัพท์มือถือ

2.2 เพื่อทราบรายละเอียดของการใช้คอมพิวเตอร์ และการใช้อินเทอร์เน็ตของประชากร เช่น แหล่งที่ใช้อายุที่เริ่มใช้ กิจกรรมในการใช้ เวลาในการใช้ เป็นต้น

#### 3. ประโยชน์ที่ได้รับจากการสำรวจ

3.1 ทำให้ทราบถึงความก้าวหน้า ทางด้านการใช้เทคโนโลยีทางด้านคอมพิวเตอร์ อินเทอร์เน็ต และโทรศัพท์มือถือ

3.2 สามารถนำข้อมูลที่ได้ไปเป็นดัชนีชี้วัดถึงความก้าวหน้า ทางด้านเทคโนโลยีสารสนเทศของประเทศ

3.3 ข้อมูลที่ได้สามารถนำไปใช้ในการวางแผนพัฒนาทางด้านเทคโนโลยีสารสนเทศ ทั้งในส่วนของ การพัฒนาบุคลากร ตลอดจนสามารถนำไปใช้เป็นแนวทางในการวางแผนการกระจายความรู้ทางด้านเทคโนโลยีสารสนเทศให้กับประชาชนอย่างทั่วถึง

#### 4. ขอบข่ายและคุ่มรวม

โครงการสำรวจเทคโนโลยีสารสนเทศและการสื่อสาร (ครัวเรือน) คุ่มรวมคือ ครัวเรือนส่วนบุคคล และครัวเรือนพิเศษที่ตกเป็นตัวอย่างทั้งสิ้น 79,560 ครัวเรือน สำหรับวิธีการเก็บรวบรวมข้อมูลใช้การสัมภาษณ์หัวหน้าครัวเรือนและสมาชิกในครัวเรือนที่มีอายุ 6 ปีขึ้นไป โดยเจ้าหน้าที่ของสำนักงานสถิติแห่งชาติ

## 5. คาบเวลาแห่งการสำรวจ

คาบเวลาการปฏิบัติงานระหว่างวันที่ 1-15 ของเดือน กรกฎาคม สิงหาคม กันยายน พ.ศ. 2548

## 6. คำจำกัดความ

6.1 คอมพิวเตอร์ (Computer) หมายถึง "เครื่องอิเล็กทรอนิกส์แบบอัตโนมัติ ทำหน้าที่เหมือนสมองกลใช้สำหรับแก้ปัญหาต่างๆ ที่ง่ายและซับซ้อนโดยวิธีทางคณิตศาสตร์" คอมพิวเตอร์จึงเป็นเครื่องจักรอิเล็กทรอนิกส์ที่ถูกสร้างขึ้นเพื่อใช้ทำงานแทนมนุษย์ ในด้านการคิดคำนวณและสามารถจำข้อมูล ทั้งตัวเลขและตัวอักษรได้ เพื่อเรียกใช้งานในครั้งต่อไป นอกจากนี้ยังสามารถจัดการกับสัญลักษณ์ได้ด้วยความเร็วสูง โดยปฏิบัติตามขั้นตอนของโปรแกรม คอมพิวเตอร์ยังมีความสามารถในด้านต่างๆ อีกมาก เช่นการเปรียบเทียบทางตรรกศาสตร์ การรับส่งข้อมูล การจัดเก็บข้อมูลในตัวเครื่องและสามารถประมวลผลจากข้อมูลต่าง ๆ ได้

รูปแบบของคอมพิวเตอร์ที่เห็นอยู่ในปัจจุบันมีหลายรุ่นและหลายบริษัทเป็นผู้ผลิต จึงอาจมีรูปร่างหรือลักษณะแตกต่างกันไปบ้าง แต่ส่วนใหญ่ที่นิยมใช้จะมี 2 แบบ คือ

คอมพิวเตอร์แบบตั้งโต๊ะ



คอมพิวเตอร์แบบกระเป๋าหิ้ว



6.2 อินเทอร์เน็ต (Internet) หมายถึง เครือข่ายคอมพิวเตอร์ขนาดยักษ์ที่เชื่อมต่อกันทั่วโลก โดยมีมาตรฐานการรับส่งข้อมูลระหว่างกันเป็นหนึ่งเดียว ซึ่งคอมพิวเตอร์แต่ละเครื่องสามารถรับส่งข้อมูลในรูปแบบต่าง ๆ ได้หลายรูปแบบ เช่น ตัวอักษรภาพกราฟิก และเสียงได้ รวมทั้งสามารถค้นหาข้อมูลจากที่ต่าง ๆ ได้อย่างรวดเร็ว ในยุคสังคมข่าวสารข้อมูลดังทุกวันนี้การสื่อสารรูปแบบต่าง ๆ ถูกพัฒนาขึ้นให้คนเราสื่อสารถึงกันง่ายและสะดวกที่สุด การสื่อสารถึงกันด้วยคำพูดผ่านทางโทรศัพท์ย่อมไม่เพียงพออีกต่อไป เราต้องการมากกว่านั้น เช่น ภาพ เสียง และข้อความ ตัวอักษรรวมทั้งข้อมูลคอมพิวเตอร์ ซึ่งอินเทอร์เน็ตสามารถเข้ามาตอบสนองได้ในจุดนี้เมื่อเราเชื่อมต่อเครือข่ายของอินเทอร์เน็ต

6.3 การใช้เครื่องคอมพิวเตอร์ หมายถึง การเคยใช้เครื่องคอมพิวเตอร์แบบตั้งโต๊ะ (PC) และแบบกระเป๋าหิ้ว (NOTEBOOK)

6.4 จำนวนเครื่องโทรศัพท์มือถือ หมายถึง จำนวนโทรศัพท์มือถือที่สมาชิกในครัวเรือนมีไว้ครอบครอง และสามารถใช้งานได้ในวันทีสัมภาษณ์ ซึ่งไม่จำเป็นจะต้องเป็นของสมาชิกในครัวเรือน อาจเป็นของที่ขอยืมมา

ผู้อื่นซื้อให้ใช้ ของที่ทำงานนำมาใช้ และเป็นโทรศัพท์มือถือรุ่นใดหรือระบบใดก็ได้ ไม่รวม เครื่องโทรศัพท์พีซีที่ เครื่องโทรศัพท์มือถือที่เสียใช้งานไม่ได้ เครื่องที่อยู่ระหว่างซ่อม เครื่องเปล่าที่ไม่มีซิมการ์ด หรือเครื่องที่ถูกระงับ การใช้โดยไม่สามารถใช้โทรติดต่อดี

6.5 การเชื่อมต่ออินเทอร์เน็ต หมายถึง การเชื่อมต่ออินเทอร์เน็ตกับคอมพิวเตอร์ (แบบตั้งโต๊ะ และกระเป๋าหิ้ว) ที่มีไว้ครอบครองในครัวเรือนนั้นๆ โดยไม่คำนึงว่าสิทธิการใช้งานอินเทอร์เน็ตได้มาโดยวิธีใด เช่น เสียเงินสมัครเป็นสมาชิกกับผู้ให้บริการอินเทอร์เน็ต หรือได้รับสิทธิต่อเข้าใช้อินเทอร์เน็ตผ่านระบบของ สถาบันการศึกษา หรือที่ทำงาน ฯลฯ

6.6 ผู้มีงานทำ หมายถึง ผู้มีอายุ 15 ปีขึ้นไป และในระหว่าง 7 วันก่อนสัมภาษณ์ มีลักษณะอย่าง หนึ่งอย่างใดดังต่อไปนี้

1. ได้ทำงานตั้งแต่ 1 ชั่วโมงขึ้นไป โดยได้รับค่าจ้าง
2. ไม่ได้ทำงาน หรือทำงานน้อยกว่า 1 ชั่วโมง แต่เป็นผู้ที่ปกติมีงานประจำ ซึ่งเป็นผู้ที่มี ลักษณะอย่างใดอย่างหนึ่ง ดังต่อไปนี้
  - 2.1 ยังได้รับค่าตอบแทน ค่าจ้าง หรือผลประโยชน์อื่น ๆ หรือผลกำไรจากงานหรือธุรกิจ ใน ระหว่างที่ไม่ได้ทำงาน
  - 2.2 ไม่ได้รับค่าตอบแทน ค่าจ้าง หรือผลประโยชน์อื่น ๆ หรือผลกำไรจากงานหรือธุรกิจ ในระหว่างที่ไม่ได้ทำงาน แต่ยังมียานหรือธุรกิจที่จะกลับไปทำ
3. ทำงานอย่างน้อย 1 ชั่วโมง โดยไม่ได้รับค่าจ้างในวิชาหรือในไร่นาเกษตรของหัวหน้า ครัวเรือน หรือของสมาชิกในครัวเรือน

6.7 ผู้ว่างงาน หมายถึง ผู้มีอายุ 15 ปีขึ้นไป และในระหว่าง 7 วัน ก่อนวันสัมภาษณ์มีลักษณะ หนึ่งอย่างใดดังต่อไปนี้

1. ไม่ได้ทำงานหรือไม่มีงานประจำและได้หางานหรือสมัครงาน หรือรอการบรรจุใน ระหว่าง 30 วันก่อนวันสัมภาษณ์
2. ไม่ได้ทำงานหรือไม่มีงานประจำ และไม่ได้หางานทำในระหว่าง 30 วันก่อนวันสัมภาษณ์ แต่พร้อมที่จะทำงานในระหว่าง 7 วันก่อนวันสัมภาษณ์

6.8 กำลังแรงงานที่รอฤดูกาล หมายถึง ผู้ที่มีอายุ 15 ปีขึ้นไป ในระหว่าง 7 วันก่อนวันสัมภาษณ์ เป็นผู้ไม่เข้าข่ายคำนิยามของผู้มีงานทำ หรือว่างงาน แต่เป็นผู้รอฤดูกาลที่เหมาะสมเพื่อที่จะทำงาน ถึงแม้มีงานที่ เหมาะสมและอยู่ในวิสัยที่สามารถทำได้ ซึ่งโดยปกติจะทำงานที่ไม่ได้รับสิ่งตอบแทนในไร่นาเกษตร หรือธุรกิจซึ่งทำ กิจกรรมตามฤดูกาล โดยมีหัวหน้าครัวเรือนหรือสมาชิกคนอื่นๆ ในครัวเรือนเป็นเจ้าของหรือผู้ดำเนินการ

6.9 กำลังแรงงานปัจจุบัน หมายถึง บุคคลที่มีอายุ 15 ปีขึ้นไป ซึ่งในสัปดาห์แห่งการสำรวจ มีงานทำหรือว่างงานตามคำนิยามที่ได้ระบุข้างต้น

6.10 ผู้ไม่อยู่ในกำลังแรงงาน หมายถึง บุคคลที่ไม่เข้าข่ายคำนิยามของผู้ที่อยู่ในกำลังแรงงาน ในสัปดาห์แห่งการสำรวจ ซึ่งได้แก่

1. บุคคลซึ่งในสัปดาห์แห่งการสำรวจมีอายุต่ำกว่า 15 ปี
2. บุคคลซึ่งในสัปดาห์แห่งการสำรวจมีอายุ 15 ปีขึ้นไป แต่ไม่ได้ทำงานและไม่พร้อมที่จะทำงาน เนื่องจากเป็นผู้ที่
  - 2.1 ทำงานบ้าน
  - 2.2 เรียนหนังสือ
  - 2.3 ยังเด็กเกินไป (มีอายุน้อยกว่า 18 ปี หรือชราภาพมีอายุเกิน 60 ปี)
  - 2.4 ไม่สามารถทำงานได้ เนื่องจากพิการทางร่างกายหรือจิตใจ หรือเจ็บป่วยเรื้อรัง
  - 2.5 ไม่สมัครใจทำงาน
  - 2.6 ทำงานโดยไม่ได้รับค่าจ้าง ผลกำไร ส่วนแบ่ง หรือสิ่งตอบแทนอื่นๆ ให้แก่บุคคลซึ่งมิได้เป็นสมาชิกในครัวเรือนเดียวกัน
  - 2.7 ทำงานให้แก่องค์กร หรือสถาบันการกุศลต่าง ๆ โดยไม่ได้รับค่าจ้างผลกำไรส่วนแบ่ง หรือสิ่งตอบแทนอย่างใด
  - 2.8 ไม่พร้อมที่จะทำงาน เนื่องจากเหตุผลอื่น

6.11 อาชีพ หมายถึง ประเภทหรือชนิดของงานที่บุคคลนั้นทำอยู่ บุคคลส่วนมากมีอาชีพเดียว สำหรับบุคคลที่ในสัปดาห์แห่งการสำรวจมีอาชีพมากกว่า 1 อาชีพ ให้นับอาชีพที่มีชั่วโมงทำงานมากที่สุด ถ้าชั่วโมงทำงานแต่ละอาชีพเท่ากัน ให้นับอาชีพที่มีรายได้มากกว่า ถ้าชั่วโมงทำงานและรายได้ที่ได้รับจากแต่ละอาชีพเท่ากัน ให้นับอาชีพที่ผู้ตอบสัมภาษณ์พอใจมากที่สุด ถ้าผู้ตอบสัมภาษณ์ตอบไม่ได้ ให้นับอาชีพที่ได้ทำมานานที่สุด การจัดจำแนกประเภทอาชีพ ตั้งแต่ไตรมาสที่ 1 พ.ศ. 2544 ใช้ตาม International Standard Classification of Occupation, 1988 (ISCO – 88) ขององค์การแรงงานระหว่างประเทศ (ILO)

ก่อน พ.ศ. 2544 การจัดประเภทอาชีพจำแนกตามความเหมาะสมกับลักษณะอาชีพของประเทศไทย โดยอ้างอิง International Standard Classification of Occupation, 1958 (ISCO – 58)

6.12 อุตสาหกรรม หมายถึง ประเภทของกิจกรรมทางเศรษฐกิจที่ได้ดำเนินการโดยสถานประกอบการที่บุคคลนั้นกำลังทำงานอยู่ หรือประเภทของธุรกิจ ซึ่งบุคคลนั้นได้ดำเนินการอยู่ในสัปดาห์แห่งการสำรวจ ถ้าบุคคลหนึ่งมีอาชีพมากกว่าหนึ่งอย่าง ให้นับที่อุตสาหกรรมตามอาชีพที่บันทึกไว้ การจัดจำแนกประเภทอุตสาหกรรม ตั้งแต่ไตรมาสที่ 1 พ.ศ. 2544 ใช้ตาม International Standard Industrial Classification, (ISIC) ฉบับ Revision 3, 1989 ขององค์การสหประชาชาติ (UN)

ก่อน พ.ศ. 2544 การจัดประเภทอุตสาหกรรมจำแนกตามความเหมาะสมกับลักษณะอุตสาหกรรมของประเทศไทย โดยอ้างอิง International Standard Industrial Classification, (ISIC) 1958

## 7. การนำเสนอข้อมูล

การนำเสนอผลการสำรวจประกอบด้วย

1. รายงานสรุปผลการสำรวจที่สำคัญ โดยนำเสนอในภาพรวมระดับประเทศ ภาค และเขตการปกครอง
2. รายงานฉบับสมบูรณ์เป็นการนำเสนอผลของข้อมูลต่างๆ ที่เก็บรวบรวมได้ของครัวเรือนโดยละเอียดในระดับประเทศ ภาค จังหวัด และเขตการปกครอง
3. CD-ROM รายงานผลฉบับสมบูรณ์
4. การเผยแพร่สรุปผลที่สำคัญทาง Web-site ของสำนักงานสถิติแห่งชาติ คือ [www.nso.go.th](http://www.nso.go.th)

หน้าว่าง

## บทที่ 2

### แผนการสุ่มตัวอย่างและวิธีการประมาณผล

#### 1. แผนการสุ่มตัวอย่าง

แผนการสุ่มตัวอย่างที่ใช้เป็นแบบ Stratified Two – Stage Sampling โดยมีจังหวัดเป็นสตราตัม ซึ่งมีทั้งสิ้น 76 สตราตัม และในแต่ละสตราตัม ได้ทำการแบ่งออกเป็น 2 สตราตัมย่อยตามลักษณะการปกครองของกรมการปกครองคือ ในเขตเทศบาล และนอกเขตเทศบาล โดยมีชุมรุมอาคาร (ในเขตเทศบาล) และหมู่บ้าน (นอกเขตเทศบาล) เป็นหน่วยตัวอย่างขั้นที่หนึ่ง ครั้วเรือนส่วนบุคคลเป็นหน่วยขั้นที่สอง

#### การเลือกตัวอย่างขั้นที่หนึ่ง

จากแต่ละสตราตัมย่อยหรือแต่ละเขตการปกครอง ได้ทำการเลือกชุมรุมอาคาร / หมู่บ้านตัวอย่างอย่างอิสระต่อกัน โดยให้ความน่าจะเป็นในการเลือกเป็นปฏิภาคกับจำนวนครั้วเรือนของชุมรุมอาคาร/หมู่บ้านนั้นๆ ได้จำนวนตัวอย่างทั้งสิ้น 5,796 ชุมรุมอาคาร/หมู่บ้าน จากทั้งสิ้นจำนวน 109,966 ชุมรุมอาคาร/หมู่บ้าน ซึ่งกระจายไปตามภาค และเขตการปกครอง เป็นดังนี้

ภาค	รวม	ในเขตเทศบาล (ชุมรุมอาคาร)	นอกเขตเทศบาล (หมู่บ้าน)
กรุงเทพมหานคร	312	312	-
ภาคกลาง (ไม่รวม กทม.)	1,968	1,080	888
ภาคเหนือ	1,236	696	540
ภาคตะวันออกเฉียงเหนือ	1,296	720	576
ภาคใต้	984	528	456
<b>ทั่วราชอาณาจักร</b>	<b>5,796</b>	<b>3,336</b>	<b>2,460</b>

#### การเลือกตัวอย่างขั้นที่สอง

ในขั้นนี้เป็นการเลือกครั้วเรือนตัวอย่างจากครั้วเรือนส่วนบุคคลทั้งสิ้น ในบัญชีรายชื่อครั้วเรือนซึ่งได้จากการนับจดในแต่ละชุมรุมอาคาร/หมู่บ้านตัวอย่าง ด้วยวิธีการสุ่มแบบมีระบบ โดยกำหนดขนาดตัวอย่างเป็นดังนี้คือ

ในเขตเทศบาล : กำหนด 15 ครั้วเรือนตัวอย่าง ต่อชุมรุมอาคาร

นอกเขตเทศบาล : กำหนด 12 ครั้วเรือนตัวอย่าง ต่อหมู่บ้าน

ก่อนที่จะทำการเลือกครั้วเรือนตัวอย่าง ได้มีการจัดเรียงรายชื่อครั้วเรือนส่วนบุคคลตามขนาดครั้วเรือน ซึ่งวัดด้วยจำนวนสมาชิกในครั้วเรือน

จำนวนครัวเรือนส่วนบุคคลตัวอย่างทั้งสิ้นที่ทำการเก็บรวบรวมข้อมูล จำแนกตามภาคและเขตการปกครอง ได้ดังนี้คือ

ภาค	รวม	ในเขตเทศบาล	นอกเขตเทศบาล
กรุงเทพมหานคร	4,680	4,680	-
ภาคกลาง (ไม่รวม กทม.)	26,856	16,200	10,656
ภาคเหนือ	16,920	10,440	6,480
ภาคตะวันออกเฉียงเหนือ	17,712	10,800	6,912
ภาคใต้	13,392	7,920	5,472
<b>ทั่วราชอาณาจักร</b>	<b>79,560</b>	<b>50,040</b>	<b>29,520</b>

## 2. วิธีการประมาณผล

การเสนอผลของการสำรวจได้แบ่งออกเป็น 2 ส่วน คือ ส่วนที่ 1 เป็นข้อมูลเกี่ยวกับประชากร และส่วนที่ 2 เป็นข้อมูลเกี่ยวกับครัวเรือน โดยเสนอผลการสำรวจในระดับจังหวัด ส่วนในระดับภาค คือ กรุงเทพมหานคร ภาคกลาง (ยกเว้นกรุงเทพมหานคร) ภาคเหนือ ภาคตะวันออกเฉียงเหนือ และภาคใต้ นั้น ได้เสนอผลในระดับเขตการปกครอง คือ ในเขตเทศบาล และนอกเขตเทศบาล

ในการประมาณค่า กำหนดให้

$$l = 1, 2, 3, \dots, 34 \quad (\text{หมวดอายุ - เพศ})$$

$$k = 1, 2, 3, \dots, m_{hij} \quad (\text{ชุมชนอาคาร / หมู่บ้านตัวอย่าง})$$

$$j = 1, 2 \quad (\text{เขตการปกครอง})$$

$$i = 1, 2, 3, \dots, A_h \quad (\text{จังหวัด})$$

$$h = 1, 2, 3, 4, 5 \quad (\text{ภาค})$$

### การประมาณค่ายอดรวม

1. สูตรการประมาณค่ายอดรวมที่ปรับแล้วของจำนวนประชากรที่มีลักษณะที่ต้องการศึกษา  $X$  สำหรับหมวดอายุ - เพศ  $l$  เขตการปกครอง  $j$  จังหวัด  $i$  ภาค  $h$  คือ

$$x_{hijl}^n = \frac{x'_{hijl}}{y'_{hijl}} Y_{hijl} = r_{hijl} Y_{hijl} \quad \dots \dots \dots (1)$$

- โดยที่  $x'_{hijl}$  คือ ค่าประมาณยอดรวมโดยปกติจากการเลือกตัวอย่างสองขั้นตอน ของจำนวนประชากรทั้งสิ้นที่มีลักษณะที่ต้องการศึกษา X สำหรับหมวดอายุ - เพศ l เขตการปกครอง j จังหวัด i ภาค h
- $y'_{hijl}$  คือ ค่าประมาณยอดรวมโดยปกติจากการเลือกตัวอย่างสองขั้นตอนของจำนวนของจำนวนประชากรทั้งสิ้น สำหรับหมวดอายุ - เพศ l เขตการปกครอง j จังหวัด i ภาค h
- $Y_{hijl}^*$  คือ ค่าประมาณจำนวนประชากรทั้งสิ้น ที่ได้จากการคาดประมาณประชากรของประเทศไทย สำหรับหมวดอายุ - เพศ l เขตการปกครอง j จังหวัด i ภาค h
- $r_{hijl}$  คือ อัตราส่วนของค่าประมาณจำนวนประชากรทั้งสิ้นที่มีลักษณะที่ต้องการศึกษา X กับค่าประมาณจำนวนประชากรทั้งสิ้น สำหรับหมวดอายุ - เพศ l เขตการปกครอง j จังหวัด i ภาค h

สูตรการคำนวณค่าประมาณยอดรวมโดยปกติ จากการเลือกตัวอย่างสองขั้นตอน คือ

$$i) \quad x'_{hijl} = \frac{1}{m_{hij}} \sum_{k=1}^{m_{hij}} \frac{1}{P_{hijk}} \frac{N_{hijk}}{n_{hijk}} x_{hijkl} \quad \dots\dots\dots (2)$$

$x_{hijkl}$  คือจำนวนประชากรที่จับได้ทั้งสิ้น ที่มีลักษณะที่ต้องการศึกษา X ในหมวดอายุ - เพศ l ชุมชมอาคาร / หมู่บ้านตัวอย่าง k เขตการปกครอง j จังหวัด i ภาค h

$N_{hijk}$  คือจำนวนครัวเรือนที่นับจดได้ทั้งสิ้น ในชุมชมอาคาร / หมู่บ้านตัวอย่าง k เขตการปกครอง j จังหวัด i ภาค h

$n_{hijk}$  คือ จำนวนครัวเรือนตัวอย่างทั้งสิ้น ในชุมชมอาคาร / หมู่บ้านตัวอย่าง k เขตการปกครอง j จังหวัด i ภาค h

$P_{hijk}$  คือโอกาสในการเลือกชุมชมอาคาร / หมู่บ้านตัวอย่าง k เขตการปกครอง j จังหวัด i ภาค h

$m_{hij}$  คือจำนวนชุมชมอาคาร / หมู่บ้านตัวอย่างทั้งสิ้น ในเขตการปกครอง j จังหวัด i ภาค h

$A_h$  คือจำนวนจังหวัดทั้งสิ้นในภาค h และ  $\sum_{h=1}^5 A_h = 76$

\* การคาดประมาณประชากรของประเทศไทย พ.ศ. 2533 - 2563 กองวางแผนทรัพยากรมนุษย์ สำนักงานคณะกรรมการพัฒนาการเศรษฐกิจและสังคมแห่งชาติ แผนพัฒนาเศรษฐกิจและสังคมแห่งชาติ ฉบับที่ 8 (มีนาคม 2538)

$$ii) \quad y_{hijkl} = \frac{1}{m_{hij}} \sum_{k=1}^{m_{hij}} \frac{1}{P_{hijk}} \frac{N_{hijk}}{n_{hijk}} y_{hijkl} \quad \dots\dots\dots (3)$$

$y_{hijkl}$  คือ จำนวนประชากรที่จับนับได้ทั้งสิ้น ในหมวดอายุ - เพศ  $l$  ชุมรวม  
อาคาร/หมู่บ้านตัวอย่าง  $k$  เขตการปกครอง  $j$  จังหวัด  $i$  ภาค  $h$

2. สูตรการประมาณค่ายอดรวมที่ปรับแล้วของจำนวนประชากรที่มีลักษณะที่ต้องการศึกษา  $X$  สำหรับ  
เขตการปกครอง  $j$  จังหวัด  $i$  ภาค  $h$  คือ

$$x''_{hij} = \sum_{l=1}^{34} x''_{hijl} \quad \dots\dots\dots (4)$$

3. สูตรการประมาณค่ายอดรวมที่ปรับแล้วของจำนวนประชากรที่มีลักษณะที่ต้องการศึกษา  $X$  สำหรับ  
หมวดอายุ - เพศ  $l$  จังหวัด  $i$  ภาค  $h$  คือ

$$x''_{hil} = \sum_{j=1}^2 x''_{hijl} \quad \dots\dots\dots (5)$$

4. สูตรการประมาณค่ายอดรวมที่ปรับแล้วของจำนวนประชากรที่มีลักษณะที่ต้องการศึกษา  $X$  สำหรับ  
หมวดอายุ - เพศ  $l$  เขตการปกครอง  $j$  ภาค  $h$  คือ

$$x''_{hjl} = \sum_{i=1}^{A_h} x''_{hijl} \quad \dots\dots\dots (6)$$

5. สูตรการประมาณค่ายอดรวมที่ปรับแล้วของจำนวนประชากรที่มีลักษณะที่ต้องการศึกษา  $X$  สำหรับ  
จังหวัด  $i$  ภาค  $h$  คือ

$$x''_{hi} = \sum_{l=1}^{34} x''_{hil} \quad \dots\dots\dots (7)$$

6. สูตรการประมาณค่ายอดรวมที่ปรับแล้วของจำนวนประชากรที่มีลักษณะที่ต้องการศึกษา  $X$  สำหรับ  
เขตการปกครอง  $j$  ภาค  $h$  คือ

$$x''_{hj} = \sum_{l=1}^{34} x''_{hjl} \quad \dots\dots\dots (8)$$

7. สูตรการประมาณค่ายอดรวมที่ปรับแล้วของจำนวนประชากรที่มีลักษณะที่ต้องการศึกษา X สำหรับหมวดอายุ - เพศ l ภาค h คือ

$$x''_{hl} = \sum_{j=1}^2 x''_{hjl} \quad \dots\dots\dots (9)$$

8. สูตรการประมาณค่ายอดรวมที่ปรับแล้วของจำนวนประชากรที่มีลักษณะที่ต้องการศึกษา X สำหรับภาค h คือ

$$x''_h = \sum_{j=1}^2 x''_{hj} = \sum_{l=1}^{34} x''_{hl} \quad \dots\dots\dots (10)$$

9. สูตรการประมาณค่ายอดรวมที่ปรับแล้วของจำนวนประชากรที่มีลักษณะที่ต้องการศึกษา X สำหรับเขตการปกครอง j ทั่วราชอาณาจักร คือ

$$x''_j = \sum_{h=1}^5 x''_{hj} \quad \dots\dots\dots (11)$$

10. สูตรการประมาณค่ายอดรวมที่ปรับแล้วของจำนวนประชากรที่มีลักษณะที่ต้องการศึกษา X สำหรับหมวดอายุ - เพศ l ทั่วราชอาณาจักร คือ

$$x''_l = \sum_{h=1}^5 x''_{hl} \quad \dots\dots\dots (12)$$

11. สูตรการประมาณค่ายอดรวมที่ปรับแล้วของจำนวนประชากรที่มีลักษณะที่ต้องการศึกษา X สำหรับทั่วราชอาณาจักร คือ

$$x'' = \sum_{h=1}^5 x''_h = \sum_{j=1}^2 x''_j = \sum_{l=1}^{34} x''_l \quad \dots\dots\dots (13)$$

### 3. วิธีการเก็บรวบรวมข้อมูล

การสำรวจเทคโนโลยีสารสนเทศและการสื่อสาร (ครัวเรือน) ไตรมาส 3 พ.ศ. 2548 ทำการเก็บรวบรวมพร้อมกันทั่วประเทศ และใช้วิธีการสัมภาษณ์หัวหน้าครัวเรือนหรือผู้ที่สามารถให้คำตอบได้ โดยพนักงานของสำนักงานสถิติแห่งชาติ

### 4. การประมวลผลข้อมูล

การประมวลผลข้อมูลดำเนินการตามหลักสถิติศาสตร์ โดยนำข้อมูลที่ได้จากครัวเรือนตัวอย่างมาคำนวณตามสูตรในการประมาณค่าที่เหมาะสมกับวิธีการเลือกตัวอย่างโดยการถ่วงน้ำหนัก (Weight) เพื่อให้ได้ค่าประมาณครัวเรือนทั่วประเทศ

### 5. การปิดตัวเลข

ในตารางสถิติผลรวมของแต่ละจำนวนอาจไม่เท่ากับยอดรวม เนื่องจากข้อมูลแต่ละจำนวนได้มีการปิดเศษเป็นอิสระต่อกัน

### บทที่ 3

## ผลการสำรวจที่สำคัญ

#### 1. โครงสร้างของประชากร

ผลการสำรวจเทคโนโลยีสารสนเทศและการสื่อสาร (ครัวเรือน) ไตรมาส 3 พ.ศ. 2548 พบว่า มีประชากรทั้งสิ้น 64.88 ล้านคน อยู่ในกรุงเทพมหานคร 6.80 ล้านคน (ร้อยละ 10.5) ภาคกลาง (ไม่รวมกรุงเทพฯ) 15.65 ล้านคน (ร้อยละ 24.1) ภาคเหนือ 11.73 ล้านคน (ร้อยละ 18.1) ภาคตะวันออกเฉียงเหนือ 21.91 ล้านคน (ร้อยละ 33.8) และภาคใต้ 8.79 ล้านคน (ร้อยละ 13.5)

แผนภูมิที่ 1 จำนวนประชากร จำแนกตามภาค

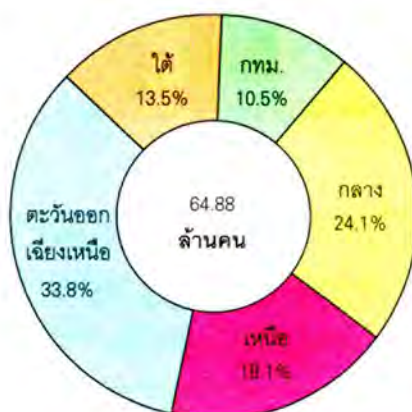

#### 2. ลักษณะของประชากรที่ใช้เทคโนโลยีสารสนเทศและการสื่อสาร

##### 2.1 จำนวนผู้ใช้คอมพิวเตอร์และอินเทอร์เน็ต

การสำรวจครั้งนี้ ได้สอบถามประชากรอายุ 6 ปีขึ้นไปทั้งสิ้น 59.08 ล้านคน พบว่า มีผู้ใช้คอมพิวเตอร์ 14.45 ล้านคน คิดเป็นร้อยละ 24.5 และมีผู้ใช้อินเทอร์เน็ต 7.08 ล้านคน คิดเป็นร้อยละ 12.0 เมื่อพิจารณาตามภาค กรุงเทพมหานครซึ่งมีประชากร 6.30 ล้านคน มีผู้ใช้คอมพิวเตอร์ ร้อยละ 38.8 และอินเทอร์เน็ต ร้อยละ 25.9 ภาคกลางมีประชากร 14.39 ล้านคน มีผู้ใช้คอมพิวเตอร์ ร้อยละ 25.0 และอินเทอร์เน็ต ร้อยละ 11.9 ภาคเหนือมีประชากร 10.80 ล้านคน มีผู้ใช้คอมพิวเตอร์ ร้อยละ 24.1 และอินเทอร์เน็ต ร้อยละ 11.9 ภาคตะวันออกเฉียงเหนือมีประชากร 19.74 ล้านคน มีผู้ใช้คอมพิวเตอร์ ร้อยละ 19.8 และอินเทอร์เน็ต ร้อยละ 8.4 ภาคใต้มีประชากร 7.85 ล้านคน มีผู้ใช้คอมพิวเตอร์ ร้อยละ 24.0 และอินเทอร์เน็ต ร้อยละ 10.2

ตารางที่ 1 จำนวนและอัตราร้อยละของประชากรอายุ 6 ปีขึ้นไป จำแนกตามการใช้คอมพิวเตอร์และอินเทอร์เน็ต และภาค

ภาค	รวม	การใช้คอมพิวเตอร์ <sup>1/</sup>		ใช้อินเทอร์เน็ต <sup>1/</sup>	
		ใช้	ไม่ใช้	ใช้	ไม่ใช้
จำนวน ('000)					
ทั่วราชอาณาจักร	59,081.2	14,450.1	44,631.2	7,084.2	51,997.0
กรุงเทพมหานคร	6,297.4	2,446.3	3,851.1	1,630.8	4,666.6
ภาคกลาง	14,390.8	3,604.3	10,786.5	1,706.4	12,684.4
ภาคเหนือ	10,800.5	2,605.4	8,195.2	1,285.6	9,515.0
ภาคตะวันออกเฉียงเหนือ	19,742.2	3,907.8	15,834.4	1,660.7	18,081.5
ภาคใต้	7,850.3	1,886.3	5,964.0	800.8	7,049.5
อัตราร้อยละ					
ทั่วราชอาณาจักร	100.0	24.5	75.5	12.0	88.0
กรุงเทพมหานคร	100.0	38.8	61.2	25.9	74.1
ภาคกลาง	100.0	25.0	75.0	11.9	88.1
ภาคเหนือ	100.0	24.1	75.9	11.9	88.1
ภาคตะวันออกเฉียงเหนือ	100.0	19.8	80.2	8.4	91.6
ภาคใต้	100.0	24.0	76.0	10.2	89.8

หมายเหตุ 1/ ไม่รวมไม่ทราบ

## 2.2 เพศและกลุ่มอายุของผู้ใช้คอมพิวเตอร์และอินเทอร์เน็ต

จากการสำรวจครั้งนี้ พบว่า เพศหญิงมีส่วนในการใช้คอมพิวเตอร์และใช้อินเทอร์เน็ตมากกว่าเพศชายเล็กน้อย โดยเพศหญิงใช้คอมพิวเตอร์ ร้อยละ 51.0 และใช้อินเทอร์เน็ต ร้อยละ 51.1 ในขณะที่เพศชายใช้คอมพิวเตอร์และใช้อินเทอร์เน็ต ร้อยละ 49.0 และ ร้อยละ 48.9 ตามลำดับ

สำหรับการใช้คอมพิวเตอร์และใช้อินเทอร์เน็ตตามกลุ่มอายุ พบว่า กลุ่มอายุ 15-24 ปี มีอัตราการใช้คอมพิวเตอร์สูงสุดคิดเป็น ร้อยละ 35.8 รองลงมาคือกลุ่มอายุ 6-14 ปี ร้อยละ 32.6 และกลุ่มอายุ 25-34 ปี ร้อยละ 15.1 ส่วนผู้ใช้อินเทอร์เน็ต กลุ่มอายุ 15-24 ปี มีสัดส่วนผู้ใช้อย่างสูงสุดคือ ร้อยละ 46.8 รองลงมาคือ กลุ่มอายุ 25-34 ปี ร้อยละ 19.1 ส่วนกลุ่มอายุ 35-49 ปี และกลุ่มอายุ 6-14 ปี มีอัตราการใช้ใกล้เคียงกันคือ ร้อยละ 15.3 และ ร้อยละ 15.0

ตารางที่ 2 จำนวนและอัตราร้อยละของผู้ใช้คอมพิวเตอร์และอินเทอร์เน็ต จำแนกตามเพศ และกลุ่มอายุ

เพศและกลุ่มอายุ (ปี)	รวม	ผู้ใช้		รวม	ผู้ใช้	
		คอมพิวเตอร์	อินเทอร์เน็ต		คอมพิวเตอร์	อินเทอร์เน็ต
จำนวน ('000)						
เพศ	59,081.2	14,450.1	7,084.2	100.0	100.0	100.0
ชาย	28,912.0	7,080.2	3,406.1	48.9	49.0	48.9
หญิง	30,169.2	7,369.8	3,678.1	51.1	51.0	51.1
กลุ่มอายุ (ปี)	59,081.2	14,450.1	7,084.2	100.0	100.0	100.0
6-14	9,085.9	4,715.3	1,068.3	15.3	32.6	15.0
15-24	10,577.8	5,169.8	3,313.6	17.9	35.8	46.8
25-34	10,859.8	2,180.8	1,351.2	18.4	15.1	19.1
35-49	15,391.1	1,911.6	1,085.3	26.1	13.2	15.3
50 ปีขึ้นไป	13,166.7	472.6	265.8	22.3	3.3	3.8

เมื่อพิจารณาอัตราการการใช้คอมพิวเตอร์และใช้อินเทอร์เน็ตต่อประชากรในกลุ่มอายุเดียวกัน พบว่า กลุ่มอายุของผู้ใช้คอมพิวเตอร์นั้น เป็นกลุ่มที่อยู่ในวัยกำลังศึกษาสูงที่สุดคือ กลุ่มอายุ 6-14 ปี ร้อยละ 51.9 รองลงมาคือกลุ่มอายุ 15-24 ปี ร้อยละ 48.9 และกลุ่มอายุ 25-34 ปี ร้อยละ 20.1 สำหรับผู้ที่ใช้อินเทอร์เน็ตจะเป็นกลุ่มอายุ 15-24 ปี ที่ใช้สูงสุดคือ ร้อยละ 31.3 รองลงมาคือกลุ่มอายุ 25-34 ปี ร้อยละ 12.4 และกลุ่มอายุ 6-14 ปี ร้อยละ 11.8

แผนภูมิที่ 2 อัตราร้อยละของผู้ใช้คอมพิวเตอร์และอินเทอร์เน็ต จำแนกในแต่ละกลุ่มอายุ (ปี)

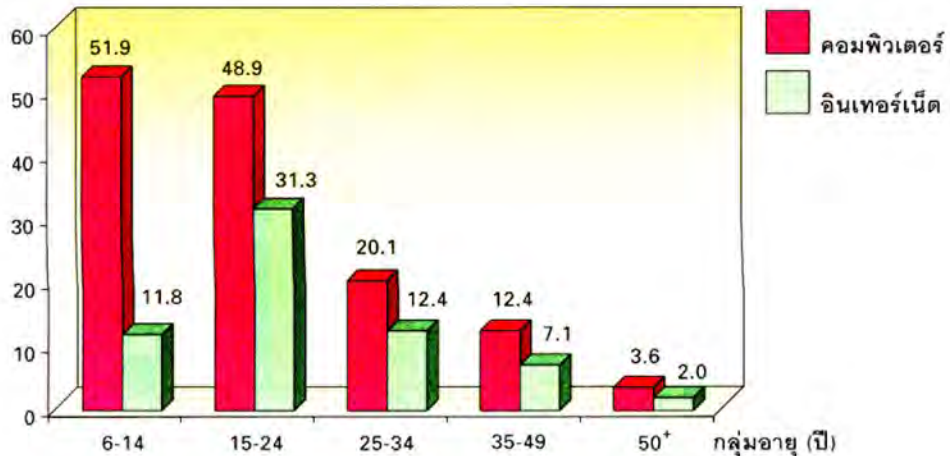

### 2.3 ระดับการศึกษาของผู้ใช้คอมพิวเตอร์และอินเทอร์เน็ต

สำหรับระดับการศึกษาของผู้ใช้คอมพิวเตอร์และอินเทอร์เน็ต พบว่า ผู้มีการศึกษาในระดับอุดมศึกษามีสัดส่วนผู้ใช้คอมพิวเตอร์สูงสุดคือ ร้อยละ 21.7 รองลงมาคือ ระดับมัธยมศึกษาตอนต้น และระดับประถมศึกษา มีสัดส่วนการใช้เท่ากันคือ ร้อยละ 18.9 ส่วนผู้มีการศึกษาดำกว่าระดับประถมศึกษา มีสัดส่วนการใช้ใกล้เคียงกับทั้งสองระดับข้างต้นคือ ร้อยละ 18.8 สำหรับผู้ที่ใช้อินเทอร์เน็ตก็เช่นเดียวกันคือ ระดับอุดมศึกษาใช้สูงสุด ร้อยละ 31.2 รองลงมาคือระดับมัธยมศึกษาตอนต้น ร้อยละ 22.6 และระดับมัธยมศึกษาตอนปลาย ร้อยละ 20.7

ตารางที่ 3 จำนวนและอัตราร้อยละของผู้มีอายุ 6 ปีขึ้นไปที่ใช้คอมพิวเตอร์และอินเทอร์เน็ต จำแนกตามระดับการศึกษา

ระดับการศึกษา	รวม	ผู้ใช้		รวม	อัตราร้อยละ	
		คอมพิวเตอร์	อินเทอร์เน็ต		คอมพิวเตอร์	อินเทอร์เน็ต
		จำนวน ('000)			อัตราร้อยละ	
รวม	59,081.2	14,450.1	7,084.2	100.0	100.0	100.0
ต่ำกว่าประถมศึกษา	26,577.3	2,717.4	366.7	45.0	18.8	5.2
ประถมศึกษา	12,329.6	2,726.1	955.4	20.9	18.9	13.5
มัธยมศึกษาตอนต้น	8,181.4	2,737.3	1,603.8	13.8	18.9	22.6
มัธยมศึกษาตอนปลาย	6,086.9	2,271.7	1,467.1	10.3	15.7	20.7
อนุปริญญา	1,640.5	822.2	459.3	2.8	5.7	6.5
อุดมศึกษา	4,005.4	3,138.2	2,212.3	6.8	21.7	31.2
อื่นๆ ไม่ทราบ	260.2	37.1	19.7	0.4	0.3	0.3

เมื่อพิจารณาอัตราการใช้คอมพิวเตอร์และใช้อินเทอร์เน็ตต่อประชากรในแต่ละระดับการศึกษา พบว่า ผู้มีการศึกษาในระดับอุดมศึกษาจะใช้คอมพิวเตอร์สูงถึงร้อยละ 78.3 และใช้อินเทอร์เน็ต ร้อยละ 55.2 รองลงมาคือ ระดับอนุปริญญาใช้คอมพิวเตอร์ ร้อยละ 50.1 และใช้อินเทอร์เน็ต ร้อยละ 28.0 และระดับมัธยมศึกษาตอนปลายใช้คอมพิวเตอร์ ร้อยละ 37.3 และใช้อินเทอร์เน็ต ร้อยละ 24.1

แผนภูมิที่ 3 อัตราร้อยละของผู้ใช้คอมพิวเตอร์และอินเทอร์เน็ต จำแนกในแต่ละระดับการศึกษา

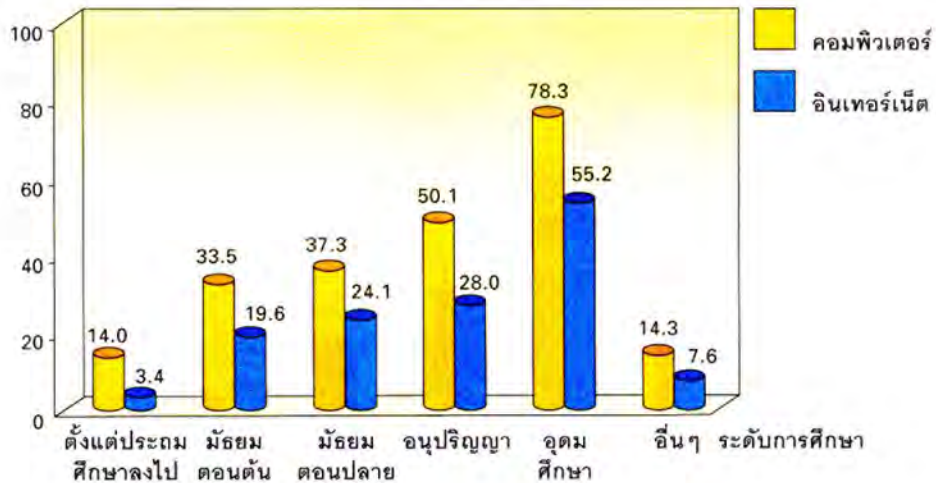

#### 2.4 สถานภาพการทำงานของผู้ใช้คอมพิวเตอร์และอินเทอร์เน็ต

จากการสำรวจครั้งนี้ได้สอบถามผู้มีงานทำอายุ 15 ปีขึ้นไป ถึงอัตราการใช้คอมพิวเตอร์และใช้อินเทอร์เน็ตในแต่ละสถานภาพการทำงาน พบว่า ลูกจ้างรัฐบาล (รวมพนักงานรัฐวิสาหกิจ และลูกจ้างชั่วคราว) เป็นผู้ใช้คอมพิวเตอร์สูงที่สุดคือ ร้อยละ 63.9 และใช้อินเทอร์เน็ต ร้อยละ 39.0 รองลงมาเป็นนายจ้างและลูกจ้างเอกชน จะใช้คอมพิวเตอร์เกือบเท่ากันคือ ร้อยละ 17.3 และ ร้อยละ 17.4 ส่วนการใช้อินเทอร์เน็ตก็ใกล้เคียงกันคือ ร้อยละ 10.5 และ ร้อยละ 10.1

ตารางที่ 4 จำนวนและอัตราร้อยละของผู้มีงานทำอายุ 15 ปีขึ้นไปที่ใช้คอมพิวเตอร์และอินเทอร์เน็ต จำแนกตามสถานภาพการทำงาน

สถานภาพการทำงาน	รวม	ผู้ใช้		รวม	อัตราร้อยละ	
		คอมพิวเตอร์	อินเทอร์เน็ต		คอมพิวเตอร์	อินเทอร์เน็ต
		จำนวน ('000)			อัตราร้อยละ	
รวม	37,407.8	5,419.1	3,155.2	100.0	14.5	8.4
นายจ้าง	1,232.0	213.2	129.1	100.0	17.3	10.5
ลูกจ้างรัฐบาล	3,050.9	1,949.5	1,190.2	100.0	63.9	39.0
ลูกจ้างเอกชน	13,208.8	2,300.2	1,330.3	100.0	17.4	10.1
ประกอบธุรกิจส่วนตัว	11,480.1	372.3	181.7	100.0	3.2	1.6
ช่วยธุรกิจครัวเรือน	8,394.5	580.4	322.6	100.0	6.9	3.8
การรวมกลุ่ม	41.6	3.5	1.4	100.0	8.5	3.4

## 2.5 อาชีพที่สำคัญของผู้ใช้คอมพิวเตอร์และอินเทอร์เน็ต

เมื่อสอบถามผู้ที่อายุ 15 ปีขึ้นไปทำงานในระหว่าง 7 วันก่อนวันสัมภาษณ์ ถึงการใช้คอมพิวเตอร์และใช้อินเทอร์เน็ต ในรอบ 12 เดือนที่ผ่านมาในแต่ละอาชีพ พบว่า ผู้ทำงานด้านวิชาชีพด้านต่างๆ มีอัตราการใช้คอมพิวเตอร์สูงสุดคือ ร้อยละ 88.2 และใช้อินเทอร์เน็ต ร้อยละ 59.9 รองลงมาคืออาชีพเสมียน ใช้คอมพิวเตอร์ ร้อยละ 70.3 ใช้อินเทอร์เน็ต ร้อยละ 38.9 และงานด้านวิชาชีพช่างเทคนิคสาขาต่างๆ ใช้คอมพิวเตอร์ ร้อยละ 65.5 ใช้อินเทอร์เน็ต ร้อยละ 39.9

ตารางที่ 5 จำนวนและอัตราร้อยละของผู้มีงานทำอายุ 15 ปีขึ้นไปที่ใช้คอมพิวเตอร์และอินเทอร์เน็ต จำแนกตามอาชีพ

อาชีพ	รวม	ผู้ใช้		รวม	ผู้ใช้	
		คอมพิวเตอร์	อินเทอร์เน็ต		คอมพิวเตอร์	อินเทอร์เน็ต
		จำนวน ('000)			อัตราร้อยละ	
<b>รวม</b>	37,407.8	5,419.1	3,155.2	100.0	14.5	8.4
ผู้บัญญัติกฎหมาย ข้าราชการ	2,466.1	611.0	407.9	100.0	24.8	16.5
วิชาชีพด้านต่างๆ	1,459.2	1,286.5	874.4	100.0	88.2	59.9
วิชาชีพช่างเทคนิคสาขาต่างๆ	1,453.0	952.0	579.5	100.0	65.5	39.9
เสมียน	1,423.7	1,001.3	553.4	100.0	70.3	38.9
พนักงานบริการ ร้านค้า	4,933.9	675.9	342.4	100.0	13.7	6.9
งานด้านเกษตร ประมง	14,337.4	323.0	148.4	100.0	2.3	1.0
อาชีพขั้นพื้นฐาน และอื่นๆ	11,334.6	569.4	249.2	100.0	5.0	2.2

## 2.6 อุตสาหกรรมที่สำคัญของผู้ใช้คอมพิวเตอร์และอินเทอร์เน็ต

เมื่อพิจารณาในแต่ละอุตสาหกรรมของผู้มีงานทำที่ใช้คอมพิวเตอร์และใช้อินเทอร์เน็ต พบว่า ผู้ทำงานด้านการศึกษา และสุขภาพ มีอัตราการใช้คอมพิวเตอร์ร้อยละ 70.9 และใช้อินเทอร์เน็ต ร้อยละ 42.5 ผู้ทำงานด้านการบริหารราชการ ใช้คอมพิวเตอร์ ร้อยละ 60.3 ใช้อินเทอร์เน็ต ร้อยละ 37.7 และผู้ทำงานด้านการเงินและอสังหาริมทรัพย์ ใช้คอมพิวเตอร์ ร้อยละ 58.1 ใช้อินเทอร์เน็ต ร้อยละ 39.9

ตารางที่ 6 จำนวนและอัตราร้อยละของผู้มีงานทำอายุ 15 ปีขึ้นไปที่ใช้คอมพิวเตอร์และอินเทอร์เน็ต  
จำแนกตามอุตสาหกรรม

อุตสาหกรรม	รวม	ผู้ใช้		รวม	ผู้ใช้	
		คอมพิวเตอร์	อินเทอร์เน็ต		คอมพิวเตอร์	อินเทอร์เน็ต
		จำนวน ('000)			อัตราร้อยละ	
<b>รวม</b>	37,407.8	5,419.1	3,155.2	100.0	14.5	8.4
เกษตรกรรม ประมง	16,074.3	380.1	165.2	100.0	2.4	1.0
การผลิต	5,470.3	863.9	461.5	100.0	15.8	8.4
การขายส่ง การขายปลีก	5,357.3	883.9	479.5	100.0	16.5	9.0
การเงิน และอสังหาริมทรัพย์	989.5	574.6	394.7	100.0	58.1	39.9
การบริหารราชการ	1,173.6	708.0	442.5	100.0	60.3	37.7
การศึกษา และสุขภาพ	1,723.3	1,222.2	732.5	100.0	70.9	42.5
อื่นๆ	6,619.5	786.4	479.3	100.0	11.9	7.2

## 2.7 แหล่งที่ใช้คอมพิวเตอร์และอินเทอร์เน็ต

จากการสำรวจแหล่งที่มีผู้ไปใช้คอมพิวเตอร์และอินเทอร์เน็ต พบว่า สถานศึกษาเป็นแหล่งที่มีผู้ใช้คอมพิวเตอร์สูงสุดคือ ร้อยละ 58.6 และใช้อินเทอร์เน็ต ร้อยละ 42.6 รองลงมาใช้จากที่บ้าน โดยใช้คอมพิวเตอร์ ร้อยละ 35.4 ใช้อินเทอร์เน็ต ร้อยละ 32.5 และใช้จากที่ทำงานโดยใช้คอมพิวเตอร์ ร้อยละ 26.1 และใช้อินเทอร์เน็ต ร้อยละ 28.0 ส่วนร้านอินเทอร์เน็ตเป็นอีกแหล่งหนึ่งที่มีผู้นิยมไปใช้อินเทอร์เน็ตคิดเป็น ร้อยละ 17.8

แผนภูมิที่ 4 ร้อยละของผู้ใช้คอมพิวเตอร์และอินเทอร์เน็ต  
จำแนกตามแหล่งที่ใช้คอมพิวเตอร์และอินเทอร์เน็ต<sup>1/</sup>

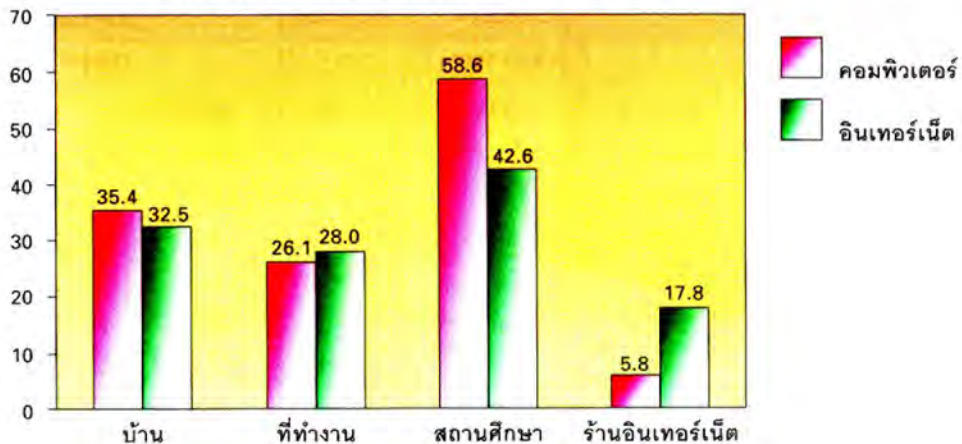

เมื่อพิจารณาถึงแหล่งที่มีผู้ไปใช้คอมพิวเตอร์และใช้อินเทอร์เน็ตนั้น จะมีความแตกต่างกันไปตามกลุ่มอายุ คือผู้มีอายุตั้งแต่ 6-24 ปี ซึ่งอยู่ในวัยกำลังศึกษา จะใช้คอมพิวเตอร์จากสถานศึกษา ร้อยละ 77-92 ส่วนผู้มีอายุตั้งแต่ 25-49 ปี ซึ่งเป็นกลุ่มคนทำงาน จะใช้จากที่ทำงาน ร้อยละ 68-71 และใช้จากที่บ้าน ร้อยละ 47-65 ส่วนผู้มีอายุ 50 ปีขึ้นไป จะใช้คอมพิวเตอร์จากที่ทำงานและที่บ้านใกล้เคียงกันคือ ร้อยละ 65.8 และ ร้อยละ 64.6 สำหรับผู้ใช้อินเทอร์เน็ตนั้น แหล่งที่ใช้ไม่แตกต่างจากผู้ใช้คอมพิวเตอร์ แต่จะมีแหล่งที่ใช้เพิ่มขึ้นคือ จากร้านอินเทอร์เน็ต โดยผู้ที่ใช้ส่วนใหญ่คือ กลุ่มอายุตั้งแต่ 6-24 ปี ร้อยละ 16-29

ตารางที่ 7 จำนวนและอัตราร้อยละของผู้ใช้คอมพิวเตอร์และอินเทอร์เน็ต จำแนกตามแหล่งที่ใช้คอมพิวเตอร์และอินเทอร์เน็ต

ผู้ใช้คอมพิวเตอร์/ อินเทอร์เน็ต และกลุ่มอายุ (ปี)	รวม	แหล่งที่ใช้คอมพิวเตอร์ <sup>1/</sup>					แหล่งที่ใช้อินเทอร์เน็ต <sup>1/</sup>				
		บ้าน	ที่ ทำงาน	สถาน ศึกษา	ร้านอิน เทอร์เน็ต	อื่นๆ ไม่ทราบ	บ้าน	ที่ ทำงาน	สถาน ศึกษา	ร้านอิน เทอร์เน็ต	อื่นๆ ไม่ทราบ
		จำนวน ('000)					อัตราร้อยละ				
<b>ผู้ใช้คอมพิวเตอร์</b>	14,450.1	5,119.9	3,768.8	8,461.1	838.1	242.4	35.4	26.1	58.6	5.8	1.7
6-14	4,715.3	1,051.0	66.6	4,294.5	142.4	68.7	22.3	1.4	91.1	3.0	1.5
15-24	5,169.8	1,493.2	541.6	3,998.8	594.8	126.8	28.9	10.5	77.4	11.5	2.5
25-34	2,180.8	1,045.1	1,491.3	110.0	84.8	30.7	47.9	68.4	5.0	3.9	1.4
35-49	1,911.6	1,225.3	1,358.1	44.8	13.3	15.7	64.1	71.0	2.3	0.7	0.8
50 ปีขึ้นไป	472.6	305.3	311.1	13.0	2.9	0.5	64.6	65.8	2.8	0.6	0.1
<b>ผู้ใช้อินเทอร์เน็ต</b>	7,084.2	2,304.2	1,981.5	3,019.9	1,263.1	145.5	32.5	28.0	42.6	17.8	2.1
6-14	1,068.3	325.3	7.7	719.1	176.7	21.6	30.5	0.7	67.3	16.5	2.0
15-24	3,313.6	688.8	246.8	2,213.0	934.0	87.5	20.8	7.4	66.8	28.2	2.6
25-34	1,351.2	552.5	834.7	60.7	132.9	26.4	40.9	61.8	4.5	9.8	2.0
35-49	1,085.3	575.3	730.2	23.0	16.0	9.1	53.0	67.3	2.1	1.5	0.8
50 ปีขึ้นไป	265.8	162.3	162.0	4.1	3.4	0.9	61.0	61.0	1.5	1.3	0.3

<sup>1/</sup> ผู้ตอบสัมภาษณ์สามารถตอบได้มากกว่า 1 คำตอบ

## 2.8 กิจกรรมในการใช้คอมพิวเตอร์และอินเทอร์เน็ต

เมื่อได้สอบถามถึงกิจกรรมในการใช้คอมพิวเตอร์ พบว่า ใช้คอมพิวเตอร์ในกิจกรรมเพื่อการศึกษาสูงที่สุดถึงร้อยละ 59.1 รองลงมาใช้ในการทำงาน ร้อยละ 28.9 และใช้เพื่อหาความรู้และความบันเทิงคือ เล่นเกมส์/ดูหนัง/ฟังเพลง ใกล้เคียงกันคือ ร้อยละ 18.8 และ 18.7 ตามลำดับ

ตารางที่ 8 จำนวนและอัตราร้อยละของผู้ใช้คอมพิวเตอร์ จำแนกตามกิจกรรมที่ใช้คอมพิวเตอร์

ผู้ใช้คอมพิวเตอร์ และกลุ่มอายุ (ปี)	รวม	กิจกรรมที่ใช้คอมพิวเตอร์ <sup>1/</sup>					
		การทำงาน	การศึกษา	หาความรู้	บันเทิง	ท่องอินเทอร์เน็ต	อื่นๆ ไม่ทราบ
		จำนวน ('000)					
รวม	14,450.1	4,175.6	8,537.2	2,716.8	2,698.4	571.9	55.5
6-14	4,715.3	33.2	4,285.1	492.7	912.5	50.5	21.8
15-24	5,169.8	581.1	4,079.2	1,162.3	983.7	256.8	15.0
25-34	2,180.8	1,641.7	128.4	456.2	434.4	131.6	5.5
35-49	1,911.6	1,562.7	32.7	472.5	306.6	102.5	9.9
50 ปีขึ้นไป	472.6	356.9	11.9	133.1	61.2	30.5	3.2
		อัตราร้อยละ					
รวม		28.9	59.1	18.8	18.7	4.0	0.4
6-14		0.7	90.9	10.4	19.4	1.1	0.5
15-24		11.2	78.9	22.5	19.0	5.0	0.3
25-34		75.3	5.9	20.9	19.9	6.0	0.3
35-49		81.7	1.7	24.7	16.0	5.4	0.5
50 ปีขึ้นไป		75.5	2.5	28.2	13.0	6.5	0.7

1/ ผู้ตอบสัมภาษณ์สามารถตอบได้มากกว่า 1 คำตอบ

แต่เมื่อพิจารณากิจกรรมการใช้คอมพิวเตอร์ในแต่ละกลุ่มอายุจะแตกต่างกันไปคือ กลุ่มอายุ 6-24 ปีใช้คอมพิวเตอร์เพื่อการศึกษา ร้อยละ 78-921 รองลงมาใช้เพื่อความบันเทิง ร้อยละ 19-20 ส่วนกลุ่มอายุ 25 ปีขึ้นไป ใช้คอมพิวเตอร์เพื่อการทำงานในอัตราสูงถึงร้อยละ 75-82 ส่วนการใช้คอมพิวเตอร์ในกิจกรรมอื่นๆ มีอัตราต่างกันไปตามกลุ่มอายุ

ในส่วนของกิจกรรมในการใช้อินเทอร์เน็ต พบว่า ใช้ในกิจกรรมการติดตามข่าวสารและค้นหาข้อมูลสูงที่สุดคือร้อยละ 81.2 รองลงมาใช้เพื่อเล่นเกมผ่านทางอินเทอร์เน็ต ร้อยละ 22.1 และใช้ในการรับ-ส่งอีเมล ร้อยละ 19.5

ตารางที่ 9 จำนวนและอัตราร้อยละของผู้ใช้อินเทอร์เน็ต จำแนกตามกิจกรรมที่ใช้อินเทอร์เน็ต

ผู้ใช้อินเทอร์เน็ต และกลุ่มอายุ (ปี)	รวม	กิจกรรมที่ใช้อินเทอร์เน็ต <sup>1/</sup>							
		รับ-ส่ง อีเมล	เล่น เกมส์	ติดตามข่าวสาร ค้นหาข้อมูล	ชมหรือ ซื้อสินค้า	ดาวน์โหลด	ห้อง สนทนา	การศึกษา	อื่นๆ ไม่ทราบ
		จำนวน ('000)							
รวม	7,084.2	1,382.1	1,568.7	5,751.7	189.2	282.8	365.9	350.0	144.3
6-14	1,068.3	59.0	476.0	664.4	13.2	26.5	41.6	88.7	20.4
15-24	3,313.6	545.7	836.9	2,689.6	60.3	150.8	249.6	219.1	49.0
25-34	1,351.2	408.4	181.0	1,181.9	55.2	59.9	47.2	18.7	29.6
35-49	1,085.3	296.5	64.2	983.4	49.5	39.6	18.3	20.5	36.8
50 ปีขึ้นไป	265.8	72.5	10.7	232.3	11.1	6.1	9.2	3.0	8.4
		อัตราร้อยละ							
รวม		19.5	22.1	81.2	2.7	4.0	5.2	4.9	2.0
6-14		5.5	44.6	62.2	1.2	2.5	3.9	8.3	1.9
15-24		16.5	25.3	81.2	1.8	4.6	7.5	6.6	1.5
25-34		30.2	13.4	87.5	4.1	4.4	3.5	1.4	2.2
35-49		27.3	5.9	90.6	4.6	3.6	1.7	1.9	3.4
50 ปีขึ้นไป		27.3	4.0	87.4	4.2	2.3	3.5	1.1	3.2

1/ ผู้ตอบสัมภาษณ์สามารถตอบได้มากกว่า 1 คำตอบ

แต่เมื่อพิจารณากิจกรรมการใช้อินเทอร์เน็ตในแต่ละกลุ่มอายุ พบว่า ทุกกลุ่มอายุใช้อินเทอร์เน็ตเพื่อติดตามข่าวสารและค้นหาข้อมูลมากที่สุดคือ ร้อยละ 62-91 สำหรับในกลุ่มอายุ 6-24 ปี จะใช้อินเทอร์เน็ตเพื่อเล่นเกมส์ ร้อยละ 25-44 และกลุ่มอายุ 25 ปีขึ้นไป ใช้อินเทอร์เน็ตในกิจกรรมการรับ-ส่งอีเมลล์ ร้อยละ 27-31 ส่วนการใช้อินเทอร์เน็ตในกิจกรรมอื่นๆ จะมีอัตราไม่มากนัก

## 2.9 เวลาในการใช้คอมพิวเตอร์และอินเทอร์เน็ต

ในการสำรวจครั้งนี้ได้สอบถามถึงเวลาในการใช้คอมพิวเตอร์และอินเทอร์เน็ตเฉลี่ยในรอบ 12 เดือน พบว่า ส่วนใหญ่ใช้คอมพิวเตอร์ค่อนข้างบ่อย (1-4 วันใน 1 สัปดาห์) ร้อยละ 60.7 รองลงมาใช้คอมพิวเตอร์เป็นประจำ (5-7 วัน ใน 1 สัปดาห์) ร้อยละ 26.3 และใช้ค่อนข้างน้อย (1-3 วัน ใน 1 เดือน) ร้อยละ 12.3 สำหรับการใช้อินเทอร์เน็ตก็เช่นเดียวกันคือ ส่วนใหญ่ใช้อินเทอร์เน็ตค่อนข้างบ่อย ร้อยละ 59.3 รองลงมาใช้ค่อนข้างน้อย ร้อยละ 21.1 และใช้เป็นประจำร้อยละ 18.5

ตารางที่ 10 จำนวนและอัตราร้อยละของผู้ใช้คอมพิวเตอร์และอินเทอร์เน็ต  
จำแนกตามเวลาที่ใช้คอมพิวเตอร์และอินเทอร์เน็ตในรอบ 12 เดือน

ผู้ใช้คอมพิวเตอร์/ อินเทอร์เน็ต และ กลุ่มอายุ (ปี)	รวม	เวลาที่ใช้คอมพิวเตอร์/อินเทอร์เน็ตในรอบ 12 เดือน					เวลาที่ใช้คอมพิวเตอร์/อินเทอร์เน็ตในรอบ 12 เดือน					
		5-7 วัน ใน 1 สัปดาห์	1-4 วัน ใน 1 สัปดาห์	1-3 วัน ใน 1 เดือน	1-11 วันใน 1 ปี	ไม่ ทราบ	รวม	5-7 วัน ใน 1 สัปดาห์	1-4 วัน ใน 1 สัปดาห์	1-3 วัน ใน 1 เดือน	1-11 วันใน 1 ปี	ไม่ ทราบ
		จำนวน ('000)					อัตราร้อยละ					
ผู้ใช้คอมพิวเตอร์	14,450.1	3,796.2	8,778.4	1,782.2	89.9	3.5	100.0	26.3	60.7	12.3	0.6	0.1
6-14	4,715.3	494.2	3,520.8	680.4	18.8	1.1	100.0	10.5	74.7	14.4	0.4	0.0
15-24	5,169.8	1,189.3	3,365.1	594.6	20.7	0.1	100.0	23.0	65.1	11.5	0.4	0.0
25-34	2,180.8	1,100.1	835.3	223.8	21.5	0.1	100.0	50.4	38.3	10.3	1.0	0.0
35-49	1,911.6	829.3	837.3	221.6	21.3	2.1	100.0	43.4	43.8	11.6	1.1	0.1
50 ปีขึ้นไป	472.6	183.2	219.9	61.9	7.6	-	100.0	38.8	46.5	13.1	1.6	0.0
ใช้อินเทอร์เน็ต	7,084.2	1,310.8	4,197.8	1,497.4	74.4	3.8	100.0	18.5	59.3	21.1	1.0	0.1
6-14	1,068.3	102.1	714.5	242.6	9.1	-	100.0	9.6	66.9	22.7	0.8	-
15-24	3,313.6	434.5	2,129.4	716.8	32.0	0.8	100.0	13.1	64.3	21.6	1.0	0.0
25-34	1,351.2	398.1	639.9	297.2	14.6	1.3	100.0	29.5	47.4	22.0	1.0	0.1
35-49	1,085.3	311.4	568.7	191.6	11.9	1.7	100.0	28.7	52.4	17.6	1.1	0.2
50 ปีขึ้นไป	265.8	64.6	145.2	49.2	6.7	-	100.0	24.3	54.7	18.5	2.5	-

เมื่อพิจารณาเวลาในการใช้คอมพิวเตอร์ในแต่ละกลุ่มอายุ พบว่า กลุ่มอายุ 6-24 ปี ใช้คอมพิวเตอร์ค่อนข้างบ่อย (1-4 วันใน 1 สัปดาห์) ร้อยละ 65-75 ใช้ค่อนข้างน้อย (1-3 วัน ใน 1 เดือน) ประมาณ ร้อยละ 11-14 และใช้เป็นประจำ (5-7 วัน ใน 1 สัปดาห์) ร้อยละ 10-24.9 ส่วนกลุ่มอายุ 25 ปีขึ้นไป ใช้คอมพิวเตอร์เป็นประจำ ร้อยละ 38-51 รองลงมาจะใช้ค่อนข้างบ่อย ร้อยละ 38-47 และใช้ใช้ค่อนข้างน้อย ร้อยละ 17-22

ในส่วนของเวลาในการใช้อินเทอร์เน็ตในแต่ละกลุ่มอายุนั้น ไม่แตกต่างกันมากนักกับเวลาในการใช้คอมพิวเตอร์ คือ ใช้เวลากับอินเทอร์เน็ตค่อนข้างบ่อย โดยกลุ่มอายุ 6-24 ปี ร้อยละ 64-67 และกลุ่มอายุ 25 ปีขึ้นไป ร้อยละ 47-55 รองลงมาในกลุ่มอายุ 6-24 ปี จะใช้ค่อนข้างน้อย ร้อยละ 21-23 และใช้เป็นประจำ ร้อยละ 9-14 ส่วนกลุ่มอายุ 25 ปีขึ้นไป จะใช้เป็นประจำ ร้อยละ 24-30 และใช้ค่อนข้างน้อย ร้อยละ 17-22

นอกจากนี้ได้สอบถามถึงเวลาในการใช้คอมพิวเตอร์และอินเทอร์เน็ตในระหว่าง 7 วัน ก่อนวันสัมภาษณ์ พบว่า มีผู้ใช้คอมพิวเตอร์และใช้อินเทอร์เน็ต มากกว่า 1-2 ชั่วโมง ร้อยละ 40.6 และ ร้อยละ 38.7 รองลงมาคือผู้ใช้คอมพิวเตอร์และใช้อินเทอร์เน็ต น้อยกว่าหรือเท่ากับ 1 ชั่วโมง มีอัตราใกล้เคียงกันคือ ร้อยละ 24.5 และ ร้อยละ 28.9 และมีผู้ใช้คอมพิวเตอร์และใช้อินเทอร์เน็ต มากกว่า 2-4 ชั่วโมง ร้อยละ 18.9 และ ร้อยละ 15.5 ส่วนผู้ไม่ได้ใช้คอมพิวเตอร์และอินเทอร์เน็ตในระหว่าง 7 วัน มีเพียงร้อยละ 5.5 และ ร้อยละ 11.6 ตามลำดับ

แผนภูมิที่ 5 ร้อยละของผู้ใช้คอมพิวเตอร์และอินเทอร์เน็ต  
จำแนกตามเวลาในการใช้คอมพิวเตอร์และอินเทอร์เน็ต ในรอบ 7 วัน

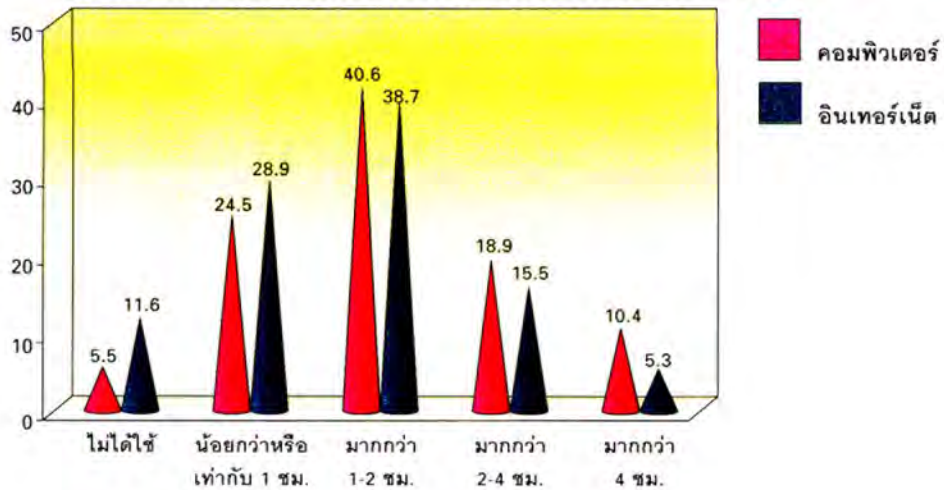

## 2.10 ค่าใช้จ่ายในการใช้อินเทอร์เน็ตต่อเดือน

จากการสำรวจครั้งนี้ได้สอบถามค่าใช้จ่ายเกี่ยวกับการใช้อินเทอร์เน็ตเฉลี่ยต่อเดือน (ไม่รวมค่าโทรศัพท์) พบว่า ผู้ใช้อินเทอร์เน็ตโดยไม่เสียค่าใช้จ่ายคิดเป็น ร้อยละ 59.0 เสียค่าใช้จ่ายน้อยกว่า 100 บาท ต่อเดือน ร้อยละ 13.9 และเสียค่าใช้จ่าย 100-199 บาท ต่อเดือน ร้อยละ 11.2 เมื่อพิจารณาตามกลุ่มอายุ พบว่า ทุกกลุ่มอายุส่วนใหญ่ ไม่เสียค่าใช้จ่ายในการใช้อินเทอร์เน็ต ร้อยละ 49-66 ซึ่งคาดว่าจะใช้อินเทอร์เน็ตจากสถานศึกษา หรือจากที่ทำงานของบุคคลนั้นๆ

ตารางที่ 11 อัตราร้อยละของผู้ใช้อินเทอร์เน็ต จำแนกตามค่าใช้จ่ายในการใช้อินเทอร์เน็ตต่อเดือน และกลุ่มอายุ

ผู้ใช้อินเทอร์เน็ต และกลุ่มอายุ (ปี)	รวม	ค่าใช้จ่ายในการใช้อินเทอร์เน็ตต่อเดือน					
		ไม่เสีย ค่าใช้จ่าย	น้อยกว่า 100 บาท	100-199 บาท	200-399 บาท	มากกว่า 400 บาท	ไม่ทราบ
จำนวน ('000)							
ผู้ใช้อินเทอร์เน็ต	70,842.0	41,762.9	9,827.8	7,931.5	6,049.5	5,155.5	114.7
6-14	10,683.1	6,957.5	1,683.4	1,105.2	622.6	298.4	15.9
15-24	33,136.0	19,003.7	6,104.1	4,166.7	2,319.7	1,503.1	38.7
25-34	13,512.1	8,121.5	1,270.1	1,270.1	1,433.8	1,386.2	30.4
35-49	10,853.1	6,358.7	620.0	1,106.0	1,293.9	1,444.7	29.7
50 ปีขึ้นไป	2,657.8	1,321.5	150.2	283.5	379.5	523.2	-
อัตราร้อยละ							
ผู้ใช้อินเทอร์เน็ต	100.0	59.0	13.9	11.2	8.5	7.3	0.1
6-14	100.0	65.1	15.8	10.3	5.8	2.8	0.2
15-24	100.0	57.4	18.4	12.6	7.0	4.5	0.1
25-34	100.0	60.1	9.4	9.4	10.6	10.3	0.2
35-49	100.0	58.6	5.7	10.2	11.9	13.3	0.3
50 ปีขึ้นไป	100.0	49.7	5.7	10.7	14.3	19.6	-

## 2.11 ช่วงเวลาในการใช้อินเทอร์เน็ต

จากการสอบถามผู้ใช้อินเทอร์เน็ตถึงช่วงเวลาในการใช้ พบว่า เวลาที่ใช้อินเทอร์เน็ตส่วนใหญ่คือ ช่วงบ่าย ระหว่างเวลา 12.01-16.00 น คิดเป็นร้อยละ 45.0 รองลงมาคือช่วงเช้า ระหว่างเวลา 08.01-12.00 น ร้อยละ 37.3 และในช่วงค่ำ ระหว่างเวลา 16.01-20.00 น คิดเป็นร้อยละ 28.8

แผนภูมิที่ 6 ร้อยละของผู้ใช้อินเทอร์เน็ต จำแนกตามช่วงเวลาในการใช้อินเทอร์เน็ต

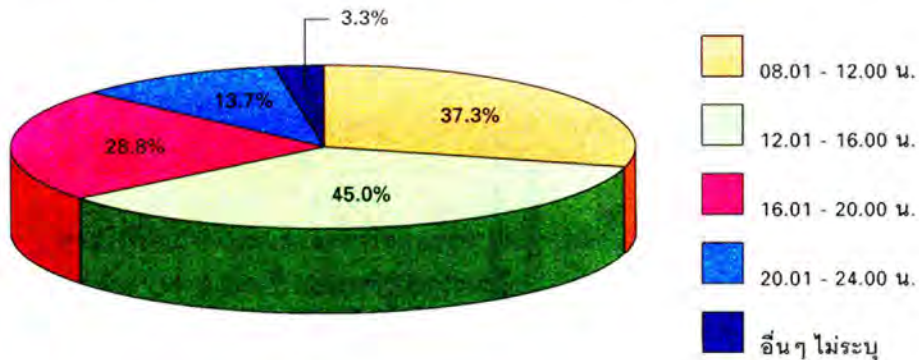

## 2.12 จำนวนประชากรที่มีโทรศัพท์มือถือ

การสำรวจครั้งนี้ได้สอบถามประชากรอายุ 6 ปีขึ้นไป ถึงการมีโทรศัพท์มือถือ (ไม่รวมเครื่อง PCT) พบว่า จากประชากรทั้งสิ้น 59.08 ล้านคน มีโทรศัพท์มือถือ 21.68 ล้านคน (ร้อยละ 36.7) และในกรุงเทพมหานคร มีผู้ใช้โทรศัพท์มือถือมากที่สุดคือร้อยละ 59.3 รองลงมาเป็นภาคกลาง ร้อยละ 44.6 ภาคใต้ ร้อยละ 34.2 ภาคเหนือร้อยละ 32.8 และภาคตะวันออกเฉียงเหนือ ร้อยละ 26.9 โดยคิดตามสัดส่วนของประชากรในแต่ละภาค และเมื่อพิจารณาตามเขตการปกครองของทุกภาคแล้ว ผู้มีโทรศัพท์มือถือจะอยู่ในเขตเทศบาลมากกว่านอกเขตเทศบาล

ตารางที่ 12 จำนวนและอัตราร้อยละของประชากรอายุ 6 ปีขึ้นไป  
จำแนกตามการมีโทรศัพท์มือถือ ภาค และเขตการปกครอง

ภาค/เขตการปกครอง	รวม	การมีโทรศัพท์มือถือ <sup>1/</sup>		รวม	การมีโทรศัพท์มือถือ <sup>1/</sup>	
		มี	ไม่มี		มี	ไม่มี
		จำนวน ('000)			อัตราร้อยละ	
ทั่วราชอาณาจักร	59,081.2	21,682.8	37,398.4	100.0	36.7	63.3
ในเขตเทศบาล	17,932.0	9,274.6	8,657.4	100.0	51.7	48.3
นอกเขตเทศบาล	41,149.3	12,408.2	28,741.1	100.0	30.2	69.8
กรุงเทพมหานคร	6,297.4	3,735.5	2,561.8	100.0	59.3	40.7
ภาคกลาง	14,390.8	6,413.2	7,977.6	100.0	44.6	55.4
ภาคเหนือ	10,800.5	3,545.0	7,255.8	100.0	32.8	67.2
ภาคตะวันออกเฉียงเหนือ	19,742.2	5,302.1	14,440.2	100.0	26.9	73.1
ภาคใต้	7,850.3	2,687.0	5,163.3	100.0	34.2	65.8

หมายเหตุ 1/ ไม่รวมไม่ทราบ

### 2.13 รูปแบบของผู้ใช้โทรศัพท์มือถือ

การสำรวจครั้งนี้ได้สอบถามถึงรูปแบบในการใช้โทรศัพท์มือถือ พบว่า ผู้ใช้โทรศัพท์มือถือส่วนใหญ่ใช้บัตรเติมเงินสูงสุดคือ ร้อยละ 85.6 รองลงมาเสียค่าบริการเป็นรายเดือน ร้อยละ 14.0 และใช้ทั้ง 2 วิธี เพียงร้อยละ 0.3

เมื่อพิจารณาในแต่ละกลุ่มอายุ พบว่า ผู้ใช้โทรศัพท์มือถือกลุ่มอายุ 6-24 ปี ใช้บัตรเติมเงินค่อนข้างสูงถึงร้อยละ 93-96 รองลงมาคือ กลุ่มผู้มีอายุ 25 ปีขึ้นไป ร้อยละ 81-85 ส่วนการเสียค่าบริการเป็นรายเดือนค่อนข้างน้อย โดยจะเป็นกลุ่มผู้มีอายุ 25 ปีขึ้นไป ร้อยละ 14-18

ตารางที่ 13 จำนวนผู้มีโทรศัพท์มือถือ จำแนกตามรูปแบบการใช้โทรศัพท์มือถือ และกลุ่มอายุ

ผู้ใช้โทรศัพท์มือถือ และกลุ่มอายุ (ปี)	รวม	รูปแบบการใช้โทรศัพท์มือถือ								
		เสีย รายเดือน	ใช้บัตร เติมเงิน	ใช้ทั้ง 2 วิธี	อื่นๆ ไม่ทราบ	รวม	เสีย รายเดือน	ใช้บัตร เติมเงิน	ใช้ทั้ง 2 วิธี	อื่นๆ ไม่ทราบ
		จำนวน ('000)				อัตราร้อยละ				
รวม	21,682.8	3,028.1	18,568.9	71.1	14.7	100.0	14.0	85.6	0.3	0.1
6-14	323.1	15.5	307.5	0.1	-	100.0	4.8	95.2	0.0	-
15-24	4,831.9	311.6	4,508.3	10.9	1.2	100.0	6.4	93.3	0.2	0.0
25-34	6,054.3	881.0	5,146.8	21.3	5.2	100.0	14.6	85.0	0.4	0.1
35-49	7,390.4	1,264.4	6,092.0	26.9	7.1	100.0	17.1	82.4	0.4	0.1
50 ปีขึ้นไป	3,083.1	555.6	2,514.3	11.9	1.3	100.0	18.0	81.6	0.4	0.0

ตารางสถิติ

STATISTICAL TABLES

สารบัญตารางสถิติ

	หน้า
ตาราง 1 จำนวนประชากร จำแนกตามกลุ่มอายุ เพศ ภาค และเขตการปกครอง	31
Table 1 Population by age group, sex, region and area	31
ตาราง 2 จำนวนประชากรอายุ 6 ปีขึ้นไป จำแนกตามการใช้คอมพิวเตอร์/อินเทอร์เน็ต เพศ ภาค และเขตการปกครอง	34
Table 2 Poppulation 6 years and over by computer/internet using, sex, region and area	34
ตาราง 3 จำนวนประชากรอายุ 6 ปีขึ้นไป จำแนกตามการใช้คอมพิวเตอร์/อินเทอร์เน็ต กลุ่มอายุ ภาค และเขตการปกครอง	37
Table 3 Poppulation 6 years and over by computer/internet using, age group, region and area	37
ตาราง 4 จำนวนประชากรอายุ 6 ปีขึ้นไป จำแนกตามการใช้คอมพิวเตอร์/อินเทอร์เน็ต ระดับการศึกษา ภาค และเขตการปกครอง	43
Table 4 Poppulation 6 years and over by computer/internet using, level of education, region and area	43
ตาราง 5 จำนวนประชากรอายุ 15 ปีขึ้นไป จำแนกตามการใช้คอมพิวเตอร์/อินเทอร์เน็ต สถานภาพแรงงาน ภาค และเขตการปกครอง	49
Table 5 Poppulation 6 years and over by computer/internet using, labor force status, region and area	49
ตาราง 6 จำนวนประชากรอายุ 15 ปีขึ้นไปที่มีงานทำ จำแนกตามการใช้คอมพิวเตอร์/อินเทอร์เน็ต อาชีพ ภาค และเขตการปกครอง	55
Table 6 Poppulation 6 years and over by computer/internet using, occupation, region and area	55
ตาราง 7 จำนวนประชากรอายุ 15 ปีขึ้นไปที่มีงานทำ จำแนกตามการใช้คอมพิวเตอร์/อินเทอร์เน็ต อุตสาหกรรม ภาค และเขตการปกครอง	71
Table 7 Poppulation 15 years and over by computer/internet using, industry, region and area	71
ตาราง 8 จำนวนประชากรอายุ 15 ปีขึ้นไปที่มีงานทำ จำแนกตามการใช้คอมพิวเตอร์/อินเทอร์เน็ต สถานภาพการทำงาน ภาค และเขตการปกครอง	87
Table 8 Poppulation 15 years and over by computer/internet using, work status, region and area	87
ตาราง 9 จำนวนผู้ใช้คอมพิวเตอร์ จำแนกตามประเภทเครื่องคอมพิวเตอร์ที่ใช้ เพศ ภาค และเขตการปกครอง	93
Table 9 Computer user by kind of computer to used, sex, region and area	93
ตาราง 10 จำนวนผู้ใช้คอมพิวเตอร์ จำแนกตามแหล่งที่ใช้คอมพิวเตอร์ กลุ่มอายุ ภาค และเขตการปกครอง	96
Table 10 Number of computer user by source to used, age group, reigion and area	96
ตาราง 11 จำนวนผู้ใช้คอมพิวเตอร์ จำแนกตามกิจกรรมที่ใช้คอมพิวเตอร์ กลุ่มอายุ ภาค และเขตการปกครอง	102
Table 11 Number of computer user by ativity to used, age group, reigion and area	102

ตาราง 12	จำนวนผู้ใช้คอมพิวเตอร์ จำแนกตามเวลาในการใช้คอมพิวเตอร์ในรอบ 12 เดือน กลุ่มอายุ ภาค และเขตการปกครอง	108
Table 12	Number of computer user by time to used last year, age group, reigion and area	108
ตาราง 13	จำนวนผู้ใช้คอมพิวเตอร์ จำแนกตามเวลาในการใช้คอมพิวเตอร์ในระหว่าง 7 วัน ก่อนวันสัมภาษณ์ กลุ่มอายุ ภาค และเขตการปกครอง	114
Table 13	Number of computer user by time to used last week, age group, reigion and area	114
ตาราง 14	จำนวนผู้ใช้อินเทอร์เน็ต จำแนกตามแหล่งที่ใช้อินเทอร์เน็ต กลุ่มอายุ ภาค และเขตการปกครอง	120
Table 14	Number of internet user by source to used, age group, reigion and area	120
ตาราง 15	จำนวนผู้ใช้อินเทอร์เน็ต จำแนกตามช่วงเวลาที่ใช้อินเทอร์เน็ต กลุ่มอายุ ภาค และเขตการปกครอง	126
Table 15	Number of internet user by time to access, age group, reigion and area	126
ตาราง 16	จำนวนผู้ใช้อินเทอร์เน็ต จำแนกตามค่าใช้จ่ายที่ใช้อินเทอร์เน็ตต่อเดือน กลุ่มอายุ ภาค และเขตการปกครอง	132
Table 16	Number of internet user by expenditure for using internet per month, age group, reigion and area	132
ตาราง 17	จำนวนผู้ใช้อินเทอร์เน็ต จำแนกตามเวลาในการใช้อินเทอร์เน็ตในรอบ 12 เดือน กลุ่มอายุ ภาค และเขตการปกครอง	138
Table 17	Number of internet user by time for using internet in past year, age group, reigion and area	138
ตาราง 18	จำนวนผู้ใช้อินเทอร์เน็ต จำแนกตามเวลาในการใช้อินเทอร์เน็ตในระหว่าง 7 วัน ก่อนวันสัมภาษณ์ กลุ่มอายุ ภาค และเขตการปกครอง	144
Table 18	Number of internet user by time for using internet in past 7 days, age group, reigion and area	144
ตาราง 19	จำนวนผู้ใช้อินเทอร์เน็ต จำแนกตามกิจกรรมที่ใช้อินเทอร์เน็ต กลุ่มอายุ ภาค และเขตการปกครอง	150
Table 19	Number of internet user by purpose for using internet, age group, reigion and area	150
ตาราง 20	จำนวนผู้ใช้อินเทอร์เน็ต จำแนกตามการจูงหรือซื้อสินค้าทางอินเทอร์เน็ต ภาค และเขตการปกครอง	156
Table 20	Number of internet user by online purchase, reigion and area	156
ตาราง 21	จำนวนผู้จูงหรือซื้อสินค้าทางอินเทอร์เน็ต จำแนกตามประเภทสินค้าที่สั่งซื้อ ภาค และเขตการปกครอง	157
Table 21	Number of online purchase by product to online purchase, reigion and area	157

ตาราง 22	จำนวนผู้จองหรือซื้อสินค้าทางอินเทอร์เน็ต จำแนกตามค่าใช้จ่ายที่สั่งซื้อสินค้าทางอินเทอร์เน็ตต่อปี ภาค และเขตการปกครอง	158 158
Table 22	Number of online purchase by expenditure of product to online purchase per year, reagon and area	
ตาราง 23	จำนวนผู้จองหรือซื้อสินค้าทางอินเทอร์เน็ต จำแนกตามวิธีการชำระค่าสินค้าที่สั่งซื้อทางอินเทอร์เน็ต ภาค และเขตการปกครอง	159
Table 23	Number of online purchase by method to paid goods, reagon and area	159
ตาราง 24	จำนวนผู้ไม่เคยจองหรือซื้อสินค้าทางอินเทอร์เน็ต จำแนกตามเหตุผลที่ไม่สั่งซื้อสินค้าทางอินเทอร์เน็ต ภาค และเขตการปกครอง	160
Table 24	Number of none online purchase by reason to none online purchase, reagon and area	160
ตาราง 25	จำนวนประชากรอายุ 6 ปีขึ้นไป จำแนกตามการมีโทรศัพท์มือถือใช้ เพศ ภาค และเขตการปกครอง	161
Table 25	Poppulation 6 years and over by mobile useing, sex, region and area	161
ตาราง 26	จำนวนประชากรที่มีโทรศัพท์มือถือ จำแนกตามกลุ่มอายุ เพศ ภาค และเขตการปกครอง	162
Table 26	Number of mobile user by age group, sex, region and area	162
ตาราง 27	จำนวนผู้มีโทรศัพท์มือถือ จำแนกตามจำนวนโทรศัพท์มือถือที่มี กลุ่มอายุ ภาค และเขตการปกครอง	165
Table 27	Number of mobile user by number of mobile, age group, region and area	165
ตาราง 28	จำนวนผู้มีโทรศัพท์มือถือ จำแนกตามรูปแบบการใช้โทรศัพท์มือถือ กลุ่มอายุ ภาค และเขตการปกครอง	171
Table 28	Number of mobile user by method to used mobile , age group, region and area	171
ตาราง 29	จำนวนผู้มีโทรศัพท์มือถือ จำแนกตามค่าใช้จ่ายโทรศัพท์มือถือเฉลี่ยต่อเดือน กลุ่มอายุ ภาค และเขตการปกครอง	177
Table 29	Number of mobile user by expenditure of mobile per month, age group, region and area	177
ตาราง 30	จำนวนผู้มีโทรศัพท์มือถือ จำแนกตามการใช้บริการอื่นผ่านทางโทรศัพท์มือถือ กลุ่มอายุ ภาค และเขตการปกครอง	183
Table 30	Number of mobile user by to used others service from mobile, age group, region and area	183
ตาราง 31	จำนวนผู้ไม่มีโทรศัพท์มือถือ จำแนกตามเหตุผลที่ไม่มีโทรศัพท์มือถือ กลุ่มอายุ ภาค และเขตการปกครอง	189
Table 31	Number of none mobile user by reason to none mobile, age group, region and area	189
ตาราง 32	จำนวนประชากรอายุ 6 ปีขึ้นไป จำแนกตามการมีการใช้เครื่องมือ/อุปกรณ์เทคโนโลยีสารสนเทศ ภาค และเขตการปกครอง	195
Table 32	Poppulation 6 years and over by computer/internet using, mobile user, age group, region and area	195

ต้นฉบับไม่มีหน้านี้

ต้นฉบับไม่มีหน้านี้

ต้นฉบับไม่มีหน้านี้

ตาราง 1 จำนวนประชากร จำแนกตามกลุ่มอายุ เพศ ภาค และเขตการปกครอง

Table 1 Population by age group, sex, region and area

ภาคและกลุ่มอายุ (ปี)	รวม Total				ในเขตเทศบาล Municipal area				นอกเขตเทศบาล Non-Municipal area				Region and age group				
	รวม Total		ชาย Males		หญิง Females		ชาย Males		หญิง Females		รวม Total			ชาย Males		หญิง Females	
	รวม Total	ชาย Males	หญิง Females	รวม Total	ชาย Males	หญิง Females	รวม Total	ชาย Males	หญิง Females	รวม Total	ชาย Males	หญิง Females		รวม Total	ชาย Males	หญิง Females	
<b>ทั่วราชอาณาจักร</b>	64,875,048	31,865,483	33,009,565	19,553,304	9,387,182	10,186,122	45,321,744	22,498,301	22,823,442	Whole kingdom							
0-5	5,793,815	2,953,496	2,840,320	1,621,327	819,407	801,920	4,172,489	2,134,089	2,038,400	0-5							
6-10	4,869,025	2,495,405	2,373,620	1,290,300	653,633	636,668	3,578,725	1,841,773	1,736,952	6-10							
11-14	4,216,826	2,154,442	2,062,385	1,120,228	564,288	555,940	3,096,599	1,590,154	1,506,445	11-14							
15-17	3,140,117	1,604,743	1,535,375	850,290	425,432	424,858	2,289,828	1,179,311	1,110,517	15-17							
18-19	2,104,680	1,072,998	1,031,682	599,156	297,188	301,968	1,505,524	775,810	729,714	18-19							
20-24	5,332,956	2,702,871	2,630,086	1,679,089	821,073	858,016	3,653,868	1,881,798	1,772,070	20-24							
25-29	5,369,040	2,698,088	2,670,953	1,881,054	907,919	973,136	3,487,986	1,790,169	1,697,817	25-29							
30-34	5,490,734	2,679,633	2,811,101	1,874,464	892,312	982,153	3,616,270	1,787,321	1,828,949	30-34							
35-39	5,519,853	2,651,485	2,868,368	1,774,954	832,633	942,322	3,744,899	1,818,852	1,926,047	35-39							
40-49	9,871,272	4,751,104	5,120,168	3,042,812	1,426,495	1,616,316	6,828,460	3,324,609	3,503,852	40-49							
50-59	6,447,085	3,088,033	3,359,051	1,917,250	897,237	1,020,014	4,529,834	2,190,797	2,339,038	50-59							
60 ปีขึ้นไป	6,719,644	3,013,187	3,706,457	1,902,380	829,567	1,072,814	4,817,264	2,183,621	2,633,644	60 years and over							
<b>กรุงเทพมหานคร</b>	6,800,843	3,208,035	3,592,808	6,800,843	3,208,035	3,592,808	-	-	-	Bangkok							
0-5	503,490	260,630	242,860	503,490	260,630	242,860	-	-	-	0-5							
6-10	355,121	183,215	171,906	355,121	183,215	171,906	-	-	-	6-10							
11-14	308,540	156,812	151,728	308,540	156,812	151,728	-	-	-	11-14							
15-17	237,103	118,430	118,673	237,103	118,430	118,673	-	-	-	15-17							
18-19	181,477	88,402	93,075	181,477	88,402	93,075	-	-	-	18-19							
20-24	589,825	277,630	312,195	589,825	277,630	312,195	-	-	-	20-24							
25-29	790,140	368,155	421,985	790,140	368,155	421,985	-	-	-	25-29							
30-34	750,156	351,495	398,661	750,156	351,495	398,661	-	-	-	30-34							
35-39	678,073	314,496	363,577	678,073	314,496	363,577	-	-	-	35-39							
40-49	1,111,141	512,825	598,316	1,111,141	512,825	598,316	-	-	-	40-49							
50-59	689,169	318,384	370,785	689,169	318,384	370,785	-	-	-	50-59							
60 ปีขึ้นไป	606,609	257,561	349,048	606,609	257,561	349,048	-	-	-	60 years and over							

ตาราง 1 จำนวนประชากร จำแนกตามกลุ่มอายุ เพศ ภาค และเขตการปกครอง (ต่อ)

Table 1 Population by age group, sex, region and area (contid.)

ภาคและกลุ่มอายุ (ปี)	รวม Total				ในเขตเทศบาล Municipal area				นอกเขตเทศบาล Non-municipal area				Region and Age group
	รวม Total	ชาย Males	หญิง Females	รวม Total	ชาย Males	หญิง Females	รวม Total	ชาย Males	หญิง Females	รวม Total	ชาย Males	หญิง Females	
ภาคกลาง	15,648,167	7,650,390	7,997,777	5,110,901	2,453,972	2,656,929	10,537,266	5,196,418	5,340,848	Central region			
0-5	1,257,342	639,439	617,903	401,128	200,634	200,494	856,214	438,805	417,409	0-5			
6-10	1,042,819	535,548	507,271	320,824	161,794	159,030	721,995	373,754	348,241	6-10			
11-14	905,544	463,794	441,750	276,719	140,403	138,316	626,825	323,391	303,434	11-14			
15-17	697,086	355,003	342,083	217,986	108,501	109,485	479,100	246,502	232,598	15-17			
18-19	491,375	249,988	241,387	158,808	78,966	79,842	332,567	171,022	161,545	18-19			
20-24	1,367,054	696,266	670,788	468,327	233,801	234,526	898,727	462,465	436,262	20-24			
25-29	1,503,965	758,354	745,611	527,331	258,132	269,199	976,634	500,222	476,412	25-29			
30-34	1,532,435	752,629	779,806	539,981	259,969	280,012	992,454	492,660	499,794	30-34			
35-39	1,403,253	670,504	732,749	474,352	223,060	251,292	928,901	447,444	481,457	35-39			
40-49	2,377,800	1,130,750	1,247,051	774,500	362,602	411,898	1,603,301	768,148	835,153	40-49			
50-59	1,472,619	694,663	777,956	465,485	216,561	248,924	1,007,134	478,102	529,032	50-59			
60 ปีขึ้นไป	1,596,878	703,454	893,424	483,462	209,550	273,912	1,113,416	493,904	619,512	60 years and over			
ภาคเหนือ	11,729,095	5,770,250	5,958,845	2,268,868	1,080,936	1,187,931	9,460,227	4,689,313	4,770,913	Northern region			
0-5	928,558	470,683	457,875	175,540	86,364	89,176	753,018	384,319	368,699	0-5			
6-10	867,764	440,448	427,316	165,125	81,398	83,727	702,639	359,050	343,589	6-10			
11-14	776,905	394,970	381,935	147,953	73,070	74,883	628,952	321,900	307,052	11-14			
15-17	569,486	290,072	279,414	108,976	53,822	55,154	460,510	236,250	224,260	15-17			
18-19	370,312	188,186	182,126	71,053	34,981	36,072	299,259	153,205	146,054	18-19			
20-24	876,789	442,144	434,645	168,815	82,401	86,414	707,974	359,743	348,231	20-24			
25-29	795,427	403,580	391,847	152,697	75,077	77,620	642,730	328,503	314,227	25-29			
30-34	806,578	395,119	411,459	155,801	73,865	81,936	650,777	321,254	329,523	30-34			
35-39	950,888	455,549	495,339	185,672	86,009	99,663	765,216	369,540	395,676	35-39			
40-49	2,028,531	976,818	1,051,713	398,140	185,536	212,604	1,630,391	791,282	839,109	40-49			
50-59	1,325,809	644,371	681,438	257,377	121,205	136,172	1,068,432	523,166	545,266	50-59			
60 ปีขึ้นไป	1,432,050	668,311	763,739	281,720	127,209	154,511	1,150,330	541,102	609,228	60 years and over			



ตาราง 2 จำนวนประชากรอายุ 6 ปีขึ้นไป จำนวนตามการใช้คอมพิวเตอร์/อินเทอร์เน็ต เพศ ภาค และเขตการปกครอง

Table 2 Population 6 years and over by computer/internet using, sex, region and area

และเขต การปกครอง	การใช้คอมพิวเตอร์			การใช้อินเทอร์เน็ต			Region/area and sex		
	รวม Total	ไม่ทราบ Unknown		รวม Total	ไม่ทราบ Unknown				
		ใช้ Used	ไม่ใช้ None		ใช้ Used	ไม่ใช้ None			
รวม	59,081,233	14,450,070	44,631,163	-	59,081,233	7,084,201	51,997,032	-	Total
ในเขตเทศบาล	17,931,978	6,359,285	11,572,693	-	17,931,978	3,807,055	14,124,923	-	Municipal area
นอกเขตเทศบาล	41,149,255	8,090,785	33,058,470	-	41,149,255	3,277,146	37,872,109	-	Non-municipal area
กรุงเทพมหานคร	8,297,353	2,446,292	3,851,061	-	6,297,353	1,630,752	4,666,601	-	Bangkok
ภาคกลาง	14,390,826	3,604,337	10,786,489	-	14,390,826	1,706,396	12,684,429	-	Central region
ในเขตเทศบาล	4,709,773	1,495,961	3,213,812	-	4,709,773	811,923	3,897,850	-	Municipal area
นอกเขตเทศบาล	9,681,052	2,108,375	7,572,677	-	9,681,052	894,473	8,786,579	-	Non-municipal area
ภาคเหนือ	10,800,537	2,605,373	8,195,164	-	10,800,537	1,285,577	9,514,960	-	Northern region
ในเขตเทศบาล	2,093,328	758,167	1,335,161	-	2,093,328	447,746	1,645,582	-	Municipal area
นอกเขตเทศบาล	8,707,209	1,847,207	6,860,002	-	8,707,209	837,830	7,869,378	-	Non-municipal area
ภาคตะวันออกเฉียงเหนือ	19,742,246	3,907,806	15,834,440	-	19,742,246	1,660,707	18,081,539	-	Northeastern region
ในเขตเทศบาล	2,976,896	1,001,819	1,975,076	-	2,976,896	589,181	2,407,714	-	Municipal area
นอกเขตเทศบาล	16,765,351	2,905,987	13,859,364	-	16,765,351	1,091,526	15,673,824	-	Non-municipal area
ภาคใต้	7,650,271	1,886,263	5,964,008	-	7,650,271	800,769	7,049,502	-	Southern region
ในเขตเทศบาล	1,854,628	657,046	1,197,582	-	1,854,628	347,453	1,507,175	-	Municipal area
นอกเขตเทศบาล	5,995,643	1,229,216	4,766,427	-	5,995,643	453,316	5,542,327	-	Non-municipal area

ตาราง 2 จำนวนประชากรอายุ 6 ปีขึ้นไป จำแนกตามการใช้คอมพิวเตอร์อินเทอร์เน็ต เพศ ภาค และเขตการปกครอง (ต่อ)

Table 2 Population 6 years and over by computer/internet using, sex, region and area (contd.)

ภาค/เขตการปกครอง และเขต	การใช้คอมพิวเตอร์ Computer using			การใช้อินเทอร์เน็ต Internet using			Region/area and sex
	รวม Total	ใช้ Used	ไม่ใช้ None	รวม Total	ใช้ Used	ไม่ใช้ None	
ชาย	28,911,988	7,080,247	21,831,741	28,911,988	3,406,118	25,505,870	Males
ในเขตเทศบาล	8,547,775	3,089,715	5,458,060	8,547,775	1,862,856	6,684,919	Municipal area
นอกเขตเทศบาล	20,364,213	3,990,532	16,373,681	20,364,213	1,543,262	18,820,950	Non-municipal area
กรุงเทพมหานคร	2,947,405	1,166,992	1,780,412	2,947,405	793,428	2,153,977	Bangkok
ภาคกลาง	7,010,951	1,762,749	5,248,203	7,010,951	814,471	6,196,480	Central region
ในเขตเทศบาล	2,253,338	746,314	1,507,024	2,253,338	412,676	1,840,663	Municipal area
นอกเขตเทศบาล	4,757,613	1,016,435	3,741,178	4,757,613	401,796	4,355,818	Non-municipal area
ภาคเหนือ	5,299,567	1,288,853	4,010,714	5,299,567	650,180	4,649,387	Northern region
ในเขตเทศบาล	994,572	370,665	623,907	994,572	222,240	772,333	Municipal area
นอกเขตเทศบาล	4,304,994	918,188	3,386,807	4,304,994	427,940	3,877,055	Non-municipal area
ภาคตะวันออกเฉียงเหนือ	9,785,827	1,966,678	7,819,149	9,785,827	790,906	8,994,921	Northeastern region
ในเขตเทศบาล	1,451,893	490,513	961,380	1,451,893	275,776	1,176,117	Municipal area
นอกเขตเทศบาล	8,333,933	1,476,165	6,857,768	8,333,933	515,129	7,818,804	Non-municipal area
ภาคใต้	3,868,238	894,975	2,973,263	3,868,238	357,133	3,511,105	Southern region
ในเขตเทศบาล	900,567	315,231	585,336	900,567	158,736	741,831	Municipal area
นอกเขตเทศบาล	2,967,672	579,744	2,387,927	2,967,672	198,397	2,769,274	Non-municipal area

ตาราง 2 จำนวนประชากรอายุ 6 ปีขึ้นไป จำนวนตามการใช้คอมพิวเตอร์/อินเทอร์เน็ต เพศ ภาค และเขตการปกครอง (ต่อ)

Table 2 Population 6 years and over by computer/internet using, sex, region and area (contd.)

ภาค/เขตการปกครอง และเพศ	การใช้คอมพิวเตอร์			การใช้อินเทอร์เน็ต			Region/Area and sex
	รวม Total	ใช้ Used	ไม่ใช้ None	รวม Total	ใช้ Used	ไม่ใช้ None	
		ไม่ทราบ Unknown	ไม่ทราบ Unknown				
หญิง	30,169,245	7,369,823	22,799,422	30,169,245	3,678,083	26,491,162	Females
ไมเขตเทศบาล	9,384,203	3,269,570	6,114,633	9,384,203	1,944,159	7,440,003	Municipal area
นอกเขตเทศบาล	20,785,042	4,100,254	16,684,789	20,785,042	1,733,884	19,051,159	Non-municipal area
กรุงเทพมหานคร	3,349,948	1,279,299	2,070,649	3,349,948	837,324	2,512,625	Bangkok
ภาคกลาง	7,379,874	1,841,588	5,538,286	7,379,874	891,925	6,487,949	Central region
ไมเขตเทศบาล	2,456,435	749,647	1,706,788	2,456,435	399,248	2,057,187	Municipal area
นอกเขตเทศบาล	4,923,439	1,091,940	3,831,499	4,923,439	492,678	4,430,761	Non-municipal area
ภาคเหนือ	5,500,970	1,316,520	4,184,449	5,500,970	635,397	4,865,573	Northern region
ไมเขตเทศบาล	1,098,755	387,501	711,254	1,098,755	225,506	873,249	Municipal area
นอกเขตเทศบาล	4,402,214	929,019	3,473,196	4,402,214	409,891	3,992,324	Non-municipal area
ภาคตะวันออกเฉียงเหนือ	9,956,420	1,941,128	8,015,291	9,956,420	869,801	9,086,618	Northeastern region
ไมเขตเทศบาล	1,525,002	511,306	1,013,696	1,525,002	293,405	1,231,598	Municipal area
นอกเขตเทศบาล	8,431,417	1,429,822	7,001,595	8,431,417	576,397	7,855,020	Non-municipal area
ภาคใต้	3,982,033	991,288	2,990,745	3,982,033	443,636	3,538,397	Southern region
ไมเขตเทศบาล	954,062	341,815	612,246	954,062	188,717	765,344	Municipal area
นอกเขตเทศบาล	3,027,972	649,472	2,378,499	3,027,972	254,919	2,773,053	Non-municipal area

ตาราง 3 จำนวนประชากรอายุ 6 ปีขึ้นไป จำแนกตามการใช้คอมพิวเตอร์/อินเทอร์เน็ต กลุ่มอายุ ภาค และเขตการปกครอง

Table 3 Population 6 years and over by computer/internet using, age group, region and area

ภาค/เขตการปกครอง และกลุ่มอายุ (ปี)	การใช้คอมพิวเตอร์ Computer using			การใช้อินเทอร์เน็ต Internet using			Region/Area and age group
	รวม Total	ใช้ Used	ไม่ใช้ None	รวม Total	ใช้ Used	ไม่ใช้ None	
<b>หัวภาค/ชายฝั่ง</b>	59,081,233	14,450,070	44,631,162	59,081,233	7,084,201	51,997,032	Whole kingdom
6-10	4,869,025	1,639,394	3,229,631	4,869,025	189,236	4,679,789	6-10
11-14	4,216,826	3,075,927	1,140,900	4,216,826	879,072	3,337,754	11-14
15-19	5,244,797	3,470,869	1,773,928	5,244,797	2,097,036	3,147,761	15-19
20-24	5,332,956	1,698,887	3,634,069	5,332,956	1,216,584	4,116,372	20-24
25-29	5,369,040	1,264,935	4,104,105	5,369,040	804,448	4,564,593	25-29
30-34	5,490,734	915,823	4,574,912	5,490,734	546,760	4,943,974	30-34
35-39	5,519,853	719,061	4,801,192	5,519,853	417,769	5,102,084	35-39
40-49	9,871,272	1,192,935	8,678,337	9,871,272	867,540	9,003,732	40-49
50-59	6,447,085	411,374	6,035,710	6,447,085	231,159	6,215,926	50-59
60 ปีขึ้นไป	6,719,644	61,266	6,658,379	6,719,644	34,618	6,685,026	60 years and over
<b>ไมเขตเทศบาล</b>	17,931,978	6,359,285	11,572,693	17,931,978	3,807,055	14,124,923	Municipal area
6-10	1,290,300	659,739	630,562	1,290,300	126,362	1,163,938	6-10
11-14	1,120,228	852,083	268,145	1,120,228	408,542	711,685	11-14
15-19	1,449,446	1,056,582	392,864	1,449,446	781,581	667,864	15-19
20-24	1,679,089	831,432	847,656	1,679,089	635,135	1,043,953	20-24
25-29	1,881,054	740,977	1,140,077	1,881,054	521,091	1,359,964	25-29
30-34	1,874,464	563,665	1,310,799	1,874,464	372,682	1,501,783	30-34
35-39	1,774,954	471,640	1,303,315	1,774,954	296,584	1,478,371	35-39
40-49	3,042,812	737,435	2,305,377	3,042,812	465,700	2,587,112	40-49
50-59	1,917,250	296,579	1,620,672	1,917,250	178,136	1,739,114	50-59
60 ปีขึ้นไป	1,902,380	49,154	1,853,226	1,902,380	31,242	1,871,138	60 years and over
<b>นอกเขตเทศบาล</b>	41,149,255	8,090,785	33,058,470	41,149,255	3,277,146	37,872,109	Non-Municipal area
6-10	3,578,725	979,656	2,599,069	3,578,725	62,874	3,515,851	6-10
11-14	3,096,599	2,123,844	972,755	3,096,599	470,530	2,626,069	11-14
15-19	3,795,352	2,414,287	1,381,065	3,795,352	1,315,455	2,479,897	15-19
20-24	3,653,868	867,455	2,786,413	3,653,868	581,429	3,072,439	20-24
25-29	3,487,986	523,958	2,964,028	3,487,986	283,357	3,204,629	25-29
30-34	3,616,270	352,157	3,264,112	3,616,270	174,078	3,442,192	30-34
35-39	3,744,899	247,021	3,497,878	3,744,899	121,185	3,623,713	35-39
40-49	6,828,460	455,501	6,372,959	6,828,460	211,840	6,616,620	40-49
50-59	4,529,834	114,796	4,415,039	4,529,834	53,022	4,476,812	50-59
60 ปีขึ้นไป	4,817,264	12,112	4,805,152	4,817,264	3,377	4,813,888	60 years and over

## ตาราง 3 จำนวนประชากรอายุ 6 ปีขึ้นไป จำแนกตามการใช้คอมพิวเตอร์/อินเทอร์เน็ต กลุ่มอายุ ภาค และเขตการปกครอง (ต่อ)

Table 3 Population 6 years and over by computer/internet using, age group, region and area (contd.)

ภาค/เขตการปกครอง และกลุ่มอายุ (ปี)	การใช้คอมพิวเตอร์			การใช้อินเทอร์เน็ต			Region/area and age group
	รวม	ใช้	ไม่ใช้	รวม	ใช้	ไม่ใช้	
	Total	Used	None	Total	Used	None	
กรุงเทพมหานคร	6,297,353	2,446,292	3,851,061	-	1,630,752	4,666,601	Bangkok
6-10	355,121	221,660	133,461	-	52,571	302,550	6-10
11-14	308,540	288,188	20,352	-	143,707	164,833	11-14
15-19	418,580	303,026	115,554	-	244,259	174,321	15-19
20-24	589,825	344,267	245,558	-	275,613	314,212	20-24
25-29	790,140	353,722	436,418	-	270,913	519,227	25-29
30-34	750,156	253,702	496,453	-	185,028	565,128	30-34
35-39	678,073	211,519	466,554	-	149,745	528,328	35-39
40-49	1,111,141	300,413	810,728	-	197,791	913,350	40-49
50-59	689,169	139,081	550,088	-	90,642	598,527	50-59
60 ปีขึ้นไป	606,609	30,715	575,894	-	20,483	586,126	60 years and over

ตาราง 3 จำนวนประชากรอายุ 6 ปีขึ้นไป จำนวนตามการใช้คอมพิวเตอร์/อินเทอร์เน็ต กลุ่มอายุ ภาค และเขตการปกครอง (ต่อ)

Table 3 Population 6 years and over by computer/internet using, age group, region and area (contd.)

ภาค/เขตการปกครอง และกลุ่มอายุ (ปี)	การใช้คอมพิวเตอร์			การใช้อินเทอร์เน็ต			รวม Total	ไม่ทราบ Unknown	ไม่ทราบ Unknown	Region/area and age group
	รวม Total	ใช้ Used	ไม่ใช้ None	รวม Total	ใช้ Used	ไม่ใช้ None				
<b>ภาคกลาง</b>	14,390,826	3,604,337	10,786,489	-	14,390,826	1,706,396	12,684,429	-	-	Central region
6-10	1,042,819	408,899	633,920	-	1,042,819	43,689	999,130	-	-	6-10
11-14	905,544	709,863	195,681	-	905,544	201,400	704,144	-	-	11-14
15-19	1,188,461	730,595	457,866	-	1,188,461	435,393	753,068	-	-	15-19
20-24	1,367,054	437,123	929,931	-	1,367,054	291,068	1,075,985	-	-	20-24
25-29	1,503,965	373,227	1,130,737	-	1,503,965	216,872	1,287,093	-	-	25-29
30-34	1,532,435	300,868	1,231,567	-	1,532,435	165,781	1,366,654	-	-	30-34
35-39	1,403,253	228,947	1,174,306	-	1,403,253	124,668	1,278,585	-	-	35-39
40-49	2,377,800	297,491	2,080,310	-	2,377,800	163,481	2,214,319	-	-	40-49
50-59	1,472,819	102,999	1,369,819	-	1,472,819	55,162	1,417,657	-	-	50-59
<b>60 ปีขึ้นไป</b>	1,596,878	14,525	1,582,353	-	1,596,878	8,883	1,587,995	-	-	60 years and over
<b>ไม่ระบุเขตภาค</b>	4,709,773	1,495,961	3,213,812	-	4,709,773	811,923	3,897,850	-	-	Municipal area
6-10	320,824	151,475	169,349	-	320,824	26,513	294,311	-	-	6-10
11-14	278,719	230,818	47,901	-	278,719	86,075	192,644	-	-	11-14
15-19	376,794	252,381	124,413	-	376,794	170,730	206,064	-	-	15-19
20-24	468,327	196,122	272,205	-	468,327	135,202	333,125	-	-	20-24
25-29	527,331	180,827	346,504	-	527,331	113,040	414,291	-	-	25-29
30-34	539,981	142,742	397,239	-	539,981	86,245	453,736	-	-	30-34
35-39	474,352	114,863	359,488	-	474,352	62,515	411,837	-	-	35-39
40-49	774,500	158,675	615,825	-	774,500	91,429	683,070	-	-	40-49
50-59	465,485	58,943	406,542	-	465,485	33,710	431,775	-	-	50-59
<b>60 ปีขึ้นไป</b>	483,462	9,134	474,327	-	483,462	6,464	476,997	-	-	60 years and over
<b>นอกเขตเทศบาล</b>	9,681,052	2,108,375	7,572,677	-	9,681,052	894,473	8,786,579	-	-	Non-Municipal area
6-10	721,995	257,424	464,571	-	721,995	17,178	704,819	-	-	6-10
11-14	626,825	478,845	147,980	-	626,825	115,325	511,500	-	-	11-14
15-19	811,667	478,234	333,433	-	811,667	264,662	547,005	-	-	15-19
20-24	898,727	241,001	657,726	-	898,727	155,867	742,860	-	-	20-24
25-29	976,634	192,400	784,234	-	976,634	103,832	872,802	-	-	25-29
30-34	992,454	158,126	834,328	-	992,454	79,536	912,918	-	-	30-34
35-39	928,901	114,083	814,818	-	928,901	62,153	866,747	-	-	35-39
40-49	1,603,301	138,816	1,464,485	-	1,603,301	72,052	1,531,249	-	-	40-49
50-59	1,007,134	44,056	963,078	-	1,007,134	21,452	985,682	-	-	50-59
<b>60 ปีขึ้นไป</b>	1,113,416	5,390	1,108,025	-	1,113,416	2,418	1,110,997	-	-	60 years and over

ตาราง 3 จำนวนประชากรอายุ 6 ปีขึ้นไป จำนวนตามการใช้คอมพิวเตอร์/อินเทอร์เน็ต กลุ่มอายุ ภาค และเขตการปกครอง (ต่อ)  
 Table 3 Population 6 years and over by computer/internet using, age group, region and area (contd.)

ภาค/เขตการปกครอง และกลุ่มอายุ (ปี)	การใช้คอมพิวเตอร์			การใช้อินเทอร์เน็ต			รวม Total	การใช้คอมพิวเตอร์			การใช้อินเทอร์เน็ต			รวม Total	Region/area and age group
	รวม Total	ใช้ Used	ไม่ใช้ None	ไม่ทราบ Unknown	รวม Total	ใช้ Used		ไม่ใช้ None	ไม่ทราบ Unknown	รวม Total	ใช้ Used	ไม่ใช้ None	ไม่ทราบ Unknown		
<b>ภาคเหนือ</b>	10,800,537	2,605,373	8,195,164	-	10,800,537	1,285,577	9,514,960	-	-	-	-	-	-	Northern region	
6-10	867,764	386,391	481,373	-	867,764	35,830	831,934	-	-	-	-	-	-	6-10	
11-14	776,905	646,024	130,880	-	776,905	213,757	563,148	-	-	-	-	-	-	11-14	
15-19	939,798	656,020	283,777	-	939,798	465,578	474,220	-	-	-	-	-	-	15-19	
20-24	876,789	293,461	583,328	-	876,789	224,420	652,368	-	-	-	-	-	-	20-24	
25-29	795,427	174,205	621,222	-	795,427	103,517	691,910	-	-	-	-	-	-	25-29	
30-34	806,578	112,795	693,783	-	806,578	57,809	748,769	-	-	-	-	-	-	30-34	
35-39	950,888	92,394	858,494	-	950,888	46,963	903,925	-	-	-	-	-	-	35-39	
40-49	2,028,531	182,828	1,845,703	-	2,028,531	105,365	1,923,166	-	-	-	-	-	-	40-49	
50-59	1,325,809	56,978	1,268,831	-	1,325,809	30,747	1,295,061	-	-	-	-	-	-	50-59	
60 ปีขึ้นไป	1,432,050	4,277	1,427,772	-	1,432,050	1,591	1,430,458	-	-	-	-	-	-	60 years and over	
<b>ในเขตเทศบาล</b>	2,093,328	758,167	1,335,161	-	2,093,328	447,746	1,645,582	-	-	-	-	-	-	Municipal area	
6-10	165,125	103,855	61,270	-	165,125	16,783	148,342	-	-	-	-	-	-	6-10	
11-14	147,953	136,369	9,584	-	147,953	65,824	82,129	-	-	-	-	-	-	11-14	
15-19	180,029	145,316	34,713	-	180,029	120,782	59,247	-	-	-	-	-	-	15-19	
20-24	168,815	90,118	78,697	-	168,815	69,494	99,321	-	-	-	-	-	-	20-24	
25-29	152,697	65,448	87,249	-	152,697	44,701	107,996	-	-	-	-	-	-	25-29	
30-34	155,801	45,305	110,496	-	155,801	27,708	128,093	-	-	-	-	-	-	30-34	
35-39	185,672	45,753	139,919	-	185,672	27,366	158,306	-	-	-	-	-	-	35-39	
40-49	398,140	87,020	311,120	-	398,140	54,304	343,836	-	-	-	-	-	-	40-49	
50-59	257,377	34,084	223,293	-	257,377	19,850	237,527	-	-	-	-	-	-	50-59	
60 ปีขึ้นไป	281,720	2,888	278,831	-	281,720	1,135	280,585	-	-	-	-	-	-	60 years and over	
<b>นอกเขตเทศบาล</b>	8,707,209	1,847,207	6,860,002	-	8,707,209	837,830	7,869,378	-	-	-	-	-	-	Non-Municipal area	
6-10	702,639	282,536	420,103	-	702,639	19,046	683,592	-	-	-	-	-	-	6-10	
11-14	628,952	507,655	121,296	-	628,952	147,333	481,619	-	-	-	-	-	-	11-14	
15-19	759,769	510,705	249,064	-	759,769	344,796	414,973	-	-	-	-	-	-	15-19	
20-24	707,974	203,343	504,631	-	707,974	154,927	553,047	-	-	-	-	-	-	20-24	
25-29	642,730	108,756	533,974	-	642,730	58,816	583,914	-	-	-	-	-	-	25-29	
30-34	650,777	67,490	583,287	-	650,777	30,100	620,677	-	-	-	-	-	-	30-34	
35-39	765,216	46,641	718,575	-	765,216	19,597	745,619	-	-	-	-	-	-	35-39	
40-49	1,630,391	95,808	1,534,583	-	1,630,391	51,061	1,579,330	-	-	-	-	-	-	40-49	
50-59	1,068,432	22,893	1,045,538	-	1,068,432	11,098	1,057,334	-	-	-	-	-	-	50-59	
60 ปีขึ้นไป	1,150,330	1,379	1,148,951	-	1,150,330	457	1,149,873	-	-	-	-	-	-	60 years and over	

ตาราง 3 จำนวนประชากรอายุ 6 ปีขึ้นไป จำนวนตามการใช้คอมพิวเตอร์/อินเทอร์เน็ต กลุ่มอายุ ภาค และเขตการปกครอง (ต่อ)

Table 3 Population 6 years and over by computer/internet using, age group, region and area (contd.)

ภาค/เขตการปกครอง และกลุ่มอายุ (ปี)	การใช้คอมพิวเตอร์ Computer using			การใช้อินเทอร์เน็ต Internet using			Region/Area and age group
	รวม Total	ใช้ Used	ไม่ใช้ None	รวม Total	ใช้ Used	ไม่ใช้ None	
<b>ภาคตะวันออกเฉียงเหนือ</b>							Northeastern region
6-10	19,742,246	3,907,806	15,834,440	19,742,246	1,660,707	18,081,539	6-10
11-14	1,866,764	383,813	1,482,951	1,866,764	30,832	1,835,932	11-14
15-19	1,596,009	1,013,847	582,161	1,596,009	220,628	1,375,380	15-19
20-24	1,895,153	1,296,999	598,154	1,895,153	702,551	1,192,601	20-24
25-29	1,718,137	382,997	1,335,140	1,718,137	273,518	1,444,619	25-29
30-34	1,570,217	220,262	1,349,955	1,570,217	129,659	1,440,558	30-34
35-39	1,691,304	150,084	1,541,219	1,691,304	85,017	1,606,287	35-39
40-49	1,802,223	108,838	1,693,384	1,802,223	57,678	1,744,544	40-49
50-59	3,171,626	274,225	2,897,401	3,171,626	129,409	3,042,216	50-59
60 ปีขึ้นไป	2,211,731	66,704	2,143,026	2,211,731	28,937	2,182,893	60 years and over
<b>ภาคเหนือ</b>	2,219,085	8,036	2,211,049	2,219,085	2,578	2,216,507	Municipal area
6-10	2,976,896	1,001,819	1,975,076	2,976,896	569,181	2,407,714	6-10
11-14	278,491	102,480	176,011	278,491	17,407	261,084	11-14
15-19	239,412	180,673	58,738	239,412	66,709	172,703	15-19
20-24	286,291	221,684	64,607	286,291	160,394	125,897	20-24
25-29	264,437	118,016	146,421	264,437	95,636	168,800	25-29
30-34	239,679	82,986	156,693	239,679	56,747	182,932	30-34
35-39	257,662	75,845	181,817	257,662	44,554	213,128	35-39
40-49	273,237	59,404	213,833	273,237	35,380	237,857	40-49
50-59	478,344	117,850	360,494	478,344	70,899	407,445	50-59
60 ปีขึ้นไป	329,960	38,273	291,686	329,960	18,678	311,282	60 years and over
<b>ภาคกลาง</b>	329,364	4,609	324,754	329,364	2,578	326,786	Non-Municipal area
6-10	16,765,351	2,905,987	13,859,364	16,765,351	1,091,526	15,673,824	6-10
11-14	1,588,273	281,333	1,306,940	1,588,273	13,425	1,574,848	11-14
15-19	1,366,597	833,174	533,423	1,366,597	153,920	1,202,677	15-19
20-24	1,608,862	1,075,315	533,547	1,608,862	542,158	1,066,704	20-24
25-29	1,463,700	264,981	1,188,719	1,463,700	177,681	1,276,019	25-29
30-34	1,330,538	137,276	1,193,262	1,330,538	72,911	1,257,627	30-34
35-39	1,433,622	74,240	1,359,382	1,433,622	40,463	1,393,159	35-39
40-49	1,528,986	49,435	1,479,551	1,528,986	22,298	1,506,688	40-49
50-59	2,693,282	156,375	2,536,907	2,693,282	58,511	2,634,771	50-59
60 ปีขึ้นไป	1,881,771	30,431	1,851,340	1,881,771	10,169	1,871,611	60 years and over
<b>ภาคใต้</b>	1,889,721	3,427	1,886,294	1,889,721	-	1,889,721	60 years and over

ตาราง 3 จำนวนประชากรอายุ 6 ปีขึ้นไป จำนวนตามการใช้คอมพิวเตอร์อินเทอร์เน็ต กลุ่มอายุ ภาค และเขตการปกครอง (ต่อ)  
Table 3 Population 6 years and over by computer/internet using, age group, region and area (contd.)

ภาคเขตการปกครอง และกลุ่มอายุ (ปี)	การใช้คอมพิวเตอร์ Computer using			การใช้อินเทอร์เน็ต Internet using			Region/area and age group
	รวม Total	ใช้ Used		รวม Total	ใช้ Used		
		ไม่ทราบ Unknown	ไม่ใช้ None		ไม่ทราบ Unknown	ไม่ใช้ None	
<b>ภาคใต้</b>	7,850,271	1,886,263	5,964,008	7,850,271	800,769	7,049,502	Southern region
6-10	736,558	238,632	497,925	736,558	26,314	710,244	6-10
11-14	629,829	418,204	211,625	629,829	99,579	530,250	11-14
15-19	802,806	484,228	318,578	802,806	249,255	553,551	15-19
20-24	781,152	241,040	540,112	781,152	151,945	629,207	20-24
25-29	709,292	143,519	565,773	709,292	83,487	625,805	25-29
30-34	710,262	98,373	611,889	710,262	53,125	657,137	30-34
35-39	685,417	76,963	608,454	685,417	38,715	646,702	35-39
40-49	1,182,175	137,980	1,044,195	1,182,175	71,494	1,110,681	40-49
50-59	747,758	43,612	704,146	747,758	25,771	721,987	50-59
<b>60 ปีขึ้นไป</b>	865,024	3,713	861,311	865,024	1,084	863,940	60 years and over
<b>ไม่เขตเทศบาล</b>	1,854,628	657,046	1,197,582	1,854,628	347,453	1,507,175	Municipal area
6-10	170,740	80,269	90,471	170,740	13,088	157,652	6-10
11-14	145,604	114,035	31,569	145,604	46,227	99,377	11-14
15-19	187,752	134,195	53,557	187,752	85,417	102,335	15-19
20-24	187,685	82,910	104,775	187,685	58,991	128,694	20-24
25-29	171,208	57,994	113,214	171,208	35,689	135,519	25-29
30-34	170,845	46,071	124,774	170,845	29,147	141,698	30-34
35-39	163,621	40,101	123,520	163,621	21,577	142,043	35-39
40-49	280,688	73,477	207,210	280,688	41,277	239,410	40-49
50-59	175,260	26,197	149,063	175,260	15,457	159,803	50-59
<b>60 ปีขึ้นไป</b>	201,226	1,797	199,429	201,226	582	200,644	60 years and over
<b>นอกเขตเทศบาล</b>	5,995,643	1,229,216	4,766,427	5,995,643	453,316	5,542,327	Non-Municipal area
6-10	565,818	158,363	407,454	565,818	13,226	552,592	6-10
11-14	484,225	304,169	180,056	484,225	53,352	430,873	11-14
15-19	615,054	350,033	265,021	615,054	163,838	451,216	15-19
20-24	593,467	158,130	435,337	593,467	92,954	500,513	20-24
25-29	538,084	85,525	452,559	538,084	47,798	490,286	25-29
30-34	539,417	52,301	487,116	539,417	23,978	515,439	30-34
35-39	521,796	36,862	484,934	521,796	17,137	504,659	35-39
40-49	901,487	64,502	836,985	901,487	30,216	871,270	40-49
50-59	572,488	17,415	555,083	572,488	10,313	562,184	50-59
<b>60 ปีขึ้นไป</b>	663,798	1,916	661,882	663,798	502	663,296	60 years and over

ตาราง 4 จำนวนประชากรอายุ 6 ปีขึ้นไป จำนวนตามการใช้คอมพิวเตอร์/อินเทอร์เน็ต ระดับการศึกษา ภาค และเขตการปกครอง

Table 4 Population 6 years and over by computer/internet using, level of education, region and area

ภาค/เขตการปกครอง และระดับการศึกษา	การใช้คอมพิวเตอร์ Computer using			การใช้อินเทอร์เน็ต Internet using			Region/area and level of education
	รวม Total	ใช้ Used	ไม่ได้ใช้ None	รวม Total	ใช้ Used	ไม่ได้ใช้ None	
<b>ทั่วราชอาณาจักร</b>	59,081,233	14,450,070	44,631,162	59,081,233	7,084,201	51,997,032	Whole Kingdom
ไม่มีการศึกษา	2,765,994	7,404	2,758,590	2,765,994	4,716	2,761,278	None
ต่ำกว่าประถมศึกษา	23,811,291	2,710,016	21,101,276	23,811,291	361,950	23,449,341	Less than elementary
ประถมศึกษา	12,329,578	2,726,083	9,603,495	12,329,578	955,433	11,374,145	Elementary
มัธยมศึกษาตอนต้น	8,181,364	2,737,326	5,444,038	8,181,364	1,603,811	6,577,553	Lower secondary
มัธยมศึกษาตอนปลาย	6,086,940	2,271,730	3,815,210	6,086,940	1,467,083	4,619,857	Upper secondary
อนุปริญา	1,640,521	822,198	818,323	1,640,521	459,266	1,181,255	Diploma level
อุดมศึกษา	4,005,375	3,138,199	867,176	4,005,375	2,212,262	1,793,113	Higher level
อื่น ๆ	46,464	719	45,745	46,464	45	46,419	Others
ไม่ทราบ	213,704	36,395	177,309	213,704	19,634	194,070	Unknown
<b>ในเขตเทศบาล</b>	17,931,978	6,359,265	11,572,693	17,931,978	3,807,055	14,124,923	Municipal area
ไม่มีการศึกษา	585,638	2,017	583,621	585,638	709	584,929	None
ต่ำกว่าประถมศึกษา	5,429,905	999,911	4,429,993	5,429,905	222,592	5,207,313	Less than elementary
ประถมศึกษา	2,966,465	788,585	2,177,880	2,966,465	390,752	2,575,713	Elementary
มัธยมศึกษาตอนต้น	2,752,593	908,638	1,843,954	2,752,593	612,211	2,140,382	Lower secondary
มัธยมศึกษาตอนปลาย	2,682,946	1,180,261	1,502,685	2,682,946	808,092	1,874,854	Upper secondary
อนุปริญา	783,014	417,597	365,417	783,014	246,990	536,024	Diploma level
อุดมศึกษา	2,588,705	2,093,717	554,988	2,588,705	1,508,969	1,079,736	Higher level
อื่น ๆ	19,673	719	18,953	19,673	45	19,628	Others
ไม่ทราบ	123,039	27,836	95,201	123,039	16,695	106,344	Unknown
<b>นอกเขตเทศบาล</b>	41,149,255	8,090,785	33,058,470	41,149,255	3,277,146	37,872,109	Non-municipal area
ไม่มีการศึกษา	2,180,355	5,386	2,174,969	2,180,355	4,007	2,176,348	None
ต่ำกว่าประถมศึกษา	18,381,387	1,710,104	16,671,282	18,381,387	139,359	18,242,028	Less than elementary
ประถมศึกษา	9,363,113	1,937,498	7,425,615	9,363,113	564,681	8,798,432	Elementary
มัธยมศึกษาตอนต้น	5,428,771	1,828,688	3,600,084	5,428,771	991,600	4,437,171	Lower secondary
มัธยมศึกษาตอนปลาย	3,403,995	1,091,469	2,312,525	3,403,995	656,992	2,745,003	Upper secondary
อนุปริญา	857,507	404,600	452,907	857,507	212,275	645,231	Diploma level
อุดมศึกษา	1,416,670	1,104,462	312,188	1,416,670	703,293	713,377	Higher level
อื่น ๆ	26,791	-	26,791	26,791	-	26,791	Others
ไม่ทราบ	90,665	8,557	82,108	90,665	2,939	87,726	Unknown

ตาราง 4 จำนวนประชากรอายุ 6 ปีขึ้นไป จำแนกตามการใช้คอมพิวเตอร์/อินเทอร์เน็ต ระดับการศึกษา ภาค และเขตการปกครอง (ต่อ)

Table 4. Population 6 years and over by computer/Internet using, level of education, region and area (contd.)

ภาค/เขตการปกครอง และระดับการศึกษา	การใช้อินเทอร์เน็ต			การใช้คอมพิวเตอร์			การใช้คอมพิวเตอร์			Region/Area and level of education
	รวม Total	ใช้ Used	ไม่ใช้ None	รวม Total	ใช้ Used	ไม่ใช้ None	รวม Total	ใช้ Used	ไม่ใช้ None	
กรุงเทพมหานคร	6,297,353	2,446,292	3,851,061	-	-	-	6,297,353	1,630,752	4,666,601	Bangkok
ไม่มีการศึกษา	192,059	576	191,483	-	-	-	192,059	-	192,059	None
ต่ำกว่าประถมศึกษา	1,536,225	318,312	1,217,913	-	-	-	1,536,225	85,144	1,451,080	Less than elementary
ประถมศึกษา	1,087,965	242,714	845,250	-	-	-	1,087,965	132,022	955,943	Elementary
มัธยมศึกษาตอนต้น	887,343	250,374	636,969	-	-	-	887,343	180,036	707,307	Lower secondary
มัธยมศึกษาตอนปลาย	1,032,278	505,280	526,997	-	-	-	1,032,278	363,297	668,980	Upper secondary
อนุปริญญา	249,776	130,124	119,652	-	-	-	249,776	87,079	162,698	Diploma level
อุดมศึกษา	1,266,132	990,529	275,604	-	-	-	1,266,132	780,693	485,439	Higher level
อื่นๆ	3,532	596	2,936	-	-	-	3,532	-	3,532	Others
ไม่ทราบ	42,042	7,786	34,256	-	-	-	42,042	2,480	39,562	Unknown

ตาราง 4 จำนวนประชากรอายุ 6 ปีขึ้นไป จำนวนตามการใช้คอมพิวเตอร์/อินเทอร์เน็ต ระดับการศึกษา ภาค และเขตการปกครอง (ต่อ)

Table 4 Population 6 years and over by computer/Internet using, level of education, region and area (contid.)

ภาค/เขตการปกครอง และระดับการศึกษา	การใช้คอมพิวเตอร์ Computer using			การใช้อินเทอร์เน็ต Internet using			Region/area and level of education
	รวม Total	ใช้ Used	ไม่ใช้ None	รวม Total	ใช้ Used	ไม่ใช้ None	
<b>ภาคกลาง</b>	14,390,826	3,604,337	10,786,489	14,390,826	1,706,396	12,684,429	Central region
ไม่มีการศึกษา	563,772	578	563,194	563,772	-	563,772	None
ต่ำกว่าประถมศึกษา	5,388,454	658,708	4,731,745	5,388,454	91,273	5,297,181	Less than elementary
ประถมศึกษา	2,743,914	621,065	2,122,849	2,743,914	204,558	2,539,355	Elementary
มัธยมศึกษาตอนต้น	2,232,114	608,306	1,623,808	2,232,114	334,702	1,897,412	Lower secondary
มัธยมศึกษาตอนปลาย	1,748,662	612,548	1,136,114	1,748,662	366,661	1,382,002	Upper secondary
อนุศึกษา	558,230	286,017	272,213	558,230	150,277	407,953	Diploma level
อุดมศึกษา	1,029,665	789,764	239,901	1,029,665	546,425	483,240	Higher level
อื่นๆ	21,027	45	20,982	21,027	45	20,982	Others
ไม่ทราบ	104,989	19,304	85,685	104,989	12,456	92,533	Unknown
<b>เขตเทศบาล</b>	4,709,773	1,495,961	3,213,812	4,709,773	811,923	3,897,850	Municipal area
ไม่มีการศึกษา	141,949	314	141,635	141,949	-	141,949	None
ต่ำกว่าประถมศึกษา	1,426,026	232,392	1,193,634	1,426,026	48,904	1,377,122	Less than elementary
ประถมศึกษา	762,060	189,478	572,583	762,060	79,122	682,938	Elementary
มัธยมศึกษาตอนต้น	802,037	228,398	573,638	802,037	137,389	664,648	Lower secondary
มัธยมศึกษาตอนปลาย	757,916	295,311	462,605	757,916	187,582	570,334	Upper secondary
อนุศึกษา	235,654	127,492	108,162	235,654	64,883	170,771	Diploma level
อุดมศึกษา	527,427	408,704	118,723	527,427	283,403	244,024	Higher level
อื่นๆ	2,700	45	2,655	2,700	45	2,655	Others
ไม่ทราบ	54,005	13,827	40,178	54,005	10,595	43,410	Unknown
<b>นอกเขตเทศบาล</b>	9,681,052	2,108,375	7,572,677	9,681,052	894,473	8,786,579	Non-municipal area
ไม่มีการศึกษา	421,823	264	421,559	421,823	-	421,823	None
ต่ำกว่าประถมศึกษา	3,962,427	424,317	3,538,111	3,962,427	42,369	3,920,058	Less than elementary
ประถมศึกษา	1,981,853	431,587	1,550,266	1,981,853	125,436	1,856,417	Elementary
มัธยมศึกษาตอนต้น	1,430,077	379,908	1,050,169	1,430,077	197,314	1,232,764	Lower secondary
มัธยมศึกษาตอนปลาย	990,747	317,237	673,509	990,747	179,079	811,668	Upper secondary
อนุศึกษา	322,576	158,524	164,051	322,576	85,393	237,182	Diploma level
อุดมศึกษา	502,238	391,061	111,177	502,238	263,022	239,216	Higher level
อื่นๆ	18,327	-	18,327	18,327	-	18,327	Others
ไม่ทราบ	50,984	5,477	45,507	50,984	1,662	49,122	Unknown

ตาราง 4 จำนวนประชากรอายุ 6 ปีขึ้นไป จำนวนตามการใช้คอมพิวเตอร์/อินเทอร์เน็ต ระดับการศึกษา ภาค และเขตการปกครอง (ต่อ)

Table 4. Population 6 years and over by computer/internet using, level of education, region and area (contd.)

ภาคเขตการปกครอง และระดับการศึกษา	การใช้คอมพิวเตอร์ Computer using				การใช้อินเทอร์เน็ต Internet using				Region/area and level of education
	รวม Total	ใช้ Used	ไม่ได้ None	ไม่ทราบ Unknown	รวม Total	ใช้ Used	ไม่ได้ None	ไม่ทราบ Unknown	
<b>ภาคเหนือ</b>	10,800,537	2,605,373	8,195,164	-	10,800,537	1,285,577	9,514,960	-	Northern region
ไม่มีการศึกษา	1,002,617	4,205	998,411	-	1,002,617	4,054	998,563	-	None
ต่ำกว่าประถมศึกษา	4,778,851	615,374	4,163,476	-	4,778,851	73,057	4,705,794	-	Less than elementary
ประถมศึกษา	1,924,397	553,184	1,371,213	-	1,924,397	237,913	1,686,484	-	Elementary
มัธยมศึกษาตอนต้น	1,379,288	523,119	856,170	-	1,379,288	355,190	1,024,098	-	Lower secondary
มัธยมศึกษาตอนปลาย	940,890	380,206	560,684	-	940,890	259,432	681,458	-	Upper secondary
อนุปริญา	242,073	125,426	116,647	-	242,073	70,538	171,535	-	Diploma level
อุดมศึกษา	510,075	402,979	107,096	-	510,075	284,591	225,484	-	Higher level
อื่นๆ	16,092	78	16,014	-	16,092	-	16,092	-	Others
ไม่ทราบ	6,253	802	5,452	-	6,253	802	5,452	-	Unknown
<b>ในเขตเทศบาล</b>	2,093,328	758,167	1,335,161	-	2,093,328	447,746	1,645,582	-	Municipal area
ไม่มีการศึกษา	112,982	198	112,784	-	112,982	47	112,935	-	None
ต่ำกว่าประถมศึกษา	782,323	155,026	627,297	-	782,323	30,494	751,829	-	Less than elementary
ประถมศึกษา	295,373	112,186	183,187	-	295,373	86,077	229,296	-	Elementary
มัธยมศึกษาตอนต้น	295,232	125,319	169,913	-	295,232	95,898	199,334	-	Lower secondary
มัธยมศึกษาตอนปลาย	261,825	120,411	141,414	-	261,825	81,988	179,837	-	Upper secondary
อนุปริญา	87,782	49,345	38,437	-	87,782	29,304	58,478	-	Diploma level
อุดมศึกษา	243,220	194,801	48,419	-	243,220	143,137	100,083	-	Higher level
อื่นๆ	12,984	78	12,906	-	12,984	-	12,984	-	Others
ไม่ทราบ	1,606	802	805	-	1,606	802	805	-	Unknown
<b>นอกเขตเทศบาล</b>	8,707,209	1,847,207	6,860,002	-	8,707,209	837,830	7,869,378	-	Non-municipal area
ไม่มีการศึกษา	889,635	4,007	885,628	-	889,635	4,007	885,628	-	None
ต่ำกว่าประถมศึกษา	3,996,528	460,348	3,536,179	-	3,996,528	42,564	3,953,964	-	Less than elementary
ประถมศึกษา	1,629,024	440,998	1,188,026	-	1,629,024	171,836	1,457,188	-	Elementary
มัธยมศึกษาตอนต้น	1,084,057	397,800	686,257	-	1,084,057	259,292	824,764	-	Lower secondary
มัธยมศึกษาตอนปลาย	679,065	259,795	419,271	-	679,065	177,444	501,621	-	Upper secondary
อนุปริญา	154,291	76,081	78,210	-	154,291	41,234	113,057	-	Diploma level
อุดมศึกษา	266,655	208,178	58,677	-	266,655	141,454	125,401	-	Higher level
อื่นๆ	3,108	-	3,108	-	3,108	-	3,108	-	Others
ไม่ทราบ	4,647	-	4,647	-	4,647	-	4,647	-	Unknown

ตาราง 4 จำนวนประชากรอายุ 6 ปีขึ้นไป จำนวนตามการใช้คอมพิวเตอร์/อินเทอร์เน็ต ระดับการศึกษา ภาค และเขตการปกครอง (ต่อ)

Table 4 Population 6 years and over by computer/internet using level of education, region and area (contd.)

ภาค/เขตการปกครอง และระดับการศึกษา	การใช้คอมพิวเตอร์ Computer using			การใช้อินเทอร์เน็ต Internet using			Region/Area and level of education
	รวม Total	ใช้ Used	ไม่ใช้ None	รวม Total	ใช้ Used	ไม่ใช้ None	
ภาคตะวันออกเฉียงเหนือ	19,742,246	3,907,806	15,834,440	19,742,246	1,660,707	18,081,539	Northeastern region
ไม่มีการศึกษา	564,370	1,692	562,677	-	380	563,990	None
ต่ำกว่าประถมศึกษา	9,134,166	726,759	8,405,407	-	69,042	9,065,124	Less than elementary
ประถมศึกษา	4,942,329	947,636	3,994,492	-	268,234	4,674,095	Elementary
มัธยมศึกษาตอนต้น	2,533,467	969,736	1,563,730	-	535,543	1,997,923	Lower secondary
มัธยมศึกษาตอนปลาย	1,525,109	512,387	1,012,722	-	328,025	1,197,084	Upper secondary
จนปริญญา	322,662	163,356	159,306	-	90,434	232,227	Diploma level
อุดมศึกษา	703,384	581,539	121,845	-	367,840	335,544	Higher level
อื่นๆ	2,040	-	2,040	-	-	2,040	Others
ไม่ทราบ	14,721	2,501	12,220	-	1,210	13,511	Unknown
ภาคกลาง	2,976,896	1,001,819	1,975,076	-	589,181	2,407,714	Municipal area
ไม่มีการศึกษา	62,178	577	61,601	-	380	61,798	None
ต่ำกว่าประถมศึกษา	1,118,226	171,897	946,329	-	34,495	1,063,731	Less than elementary
ประถมศึกษา	520,449	148,351	372,098	-	67,391	453,058	Elementary
มัธยมศึกษาตอนต้น	457,369	186,525	270,843	-	127,449	329,919	Lower secondary
มัธยมศึกษาตอนปลาย	372,548	161,334	211,214	-	114,844	257,704	Upper secondary
จนปริญญา	119,549	67,411	52,138	-	39,761	79,788	Diploma level
อุดมศึกษา	321,185	263,889	57,296	-	183,652	137,533	Higher level
อื่นๆ	159	-	159	-	-	159	Others
ไม่ทราบ	5,233	1,834	3,398	-	1,210	4,023	Unknown
เขตเทศบาล	16,765,351	2,905,987	13,859,364	-	1,091,526	15,673,824	Non-municipal area
ไม่มีการศึกษา	502,192	1,115	501,077	-	-	502,192	None
ต่ำกว่าประถมศึกษา	8,015,940	556,862	7,459,078	-	34,547	7,981,393	Less than elementary
ประถมศึกษา	4,421,890	796,485	3,622,394	-	200,843	4,221,037	Elementary
มัธยมศึกษาตอนต้น	2,076,098	783,211	1,292,887	-	408,094	1,668,004	Lower secondary
มัธยมศึกษาตอนปลาย	1,162,561	351,053	801,508	-	213,181	839,390	Upper secondary
จนปริญญา	203,112	95,944	107,168	-	50,674	152,439	Diploma level
อุดมศึกษา	382,199	317,650	64,550	-	184,186	198,011	Higher level
อื่นๆ	1,881	-	1,881	-	-	1,881	Others
ไม่ทราบ	9,488	667	8,821	-	-	9,488	Unknown

ตาราง 4 จำนวนประชากรอายุ 6 ปีขึ้นไป จำแนกตามการใช้คอมพิวเตอร์/อินเทอร์เน็ต ระดับการศึกษา ภาค และเขตการปกครอง (ต่อ)

Table 4. Population 6 years and over by computer/internet using, level of education, region and area (contd.)

ภาค/เขตการปกครอง และระดับการศึกษา	การใช้คอมพิวเตอร์ Computer using			การใช้อินเทอร์เน็ต Internet using			Region/area and level of education
	รวม Total	ใช้ Used	ไม่ใช้ None	รวม Total	ใช้ Used	ไม่ใช้ None	
<b>ภาคใต้</b>	7,850,271	1,898,263	5,964,008	-	800,769	7,049,502	Southern region
ไม่มีการศึกษา	443,176	352	442,824	-	283	442,893	None
ต่ำกว่าประถมศึกษา	2,973,595	390,861	2,582,734	-	43,434	2,930,162	Less than elementary
ประถมศึกษา	1,630,974	361,284	1,269,690	-	112,706	1,518,288	Elementary
มัธยมศึกษาตอนต้น	1,149,152	385,791	763,361	-	198,340	950,812	Lower secondary
มัธยมศึกษาตอนปลาย	840,001	261,309	578,693	-	149,669	690,333	Upper secondary
อนุริญญา	267,781	117,275	150,506	-	60,938	206,842	Diploma level
อุดมศึกษา	496,118	363,388	132,730	-	232,713	263,406	Higher level
อื่นๆ	3,773	-	3,773	-	-	3,773	Others
ไม่ทราบ	45,699	6,003	39,697	-	2,686	43,013	Unknown
<b>ไม่เขตเทศบาล</b>	1,854,628	657,046	1,197,582	-	347,453	1,507,175	Municipal area
ไม่มีการศึกษา	76,471	352	76,119	-	283	76,188	None
ต่ำกว่าประถมศึกษา	567,104	122,284	444,820	-	23,554	543,550	Less than elementary
ประถมศึกษา	300,618	95,856	204,761	-	46,140	254,478	Elementary
มัธยมศึกษาตอนต้น	310,613	118,022	192,591	-	71,439	239,173	Lower secondary
มัธยมศึกษาตอนปลาย	258,380	97,924	160,455	-	60,381	197,999	Upper secondary
อนุริญญา	90,253	43,224	47,029	-	25,963	64,289	Diploma level
อุดมศึกษา	230,740	175,795	54,945	-	118,083	112,657	Higher level
อื่นๆ	298	-	298	-	-	298	Others
ไม่ทราบ	20,152	3,589	16,563	-	1,608	18,544	Unknown
<b>นอกเขตเทศบาล</b>	5,995,643	1,229,216	4,766,427	-	453,316	5,542,327	Non-municipal area
ไม่มีการศึกษา	366,705	-	366,705	-	-	366,705	None
ต่ำกว่าประถมศึกษา	2,406,491	268,577	2,137,914	-	19,880	2,386,612	Less than elementary
ประถมศึกษา	1,330,357	265,428	1,064,929	-	66,568	1,263,790	Elementary
มัธยมศึกษาตอนต้น	838,540	267,769	570,770	-	126,900	711,639	Lower secondary
มัธยมศึกษาตอนปลาย	581,622	163,384	418,237	-	89,288	492,334	Upper secondary
อนุริญญา	177,528	74,051	103,477	-	34,975	142,553	Diploma level
อุดมศึกษา	265,378	187,594	77,784	-	114,629	150,749	Higher level
อื่นๆ	3,475	-	3,475	-	-	3,475	Others
ไม่ทราบ	25,547	2,414	23,133	-	1,078	24,469	Unknown

ตาราง 5 จำนวนประชากรอายุ 15 ปีขึ้นไป จำนวนคอมพิวเตอร์/อินเทอร์เน็ต/คอมพิวเตอร์/อินเทอร์เน็ต สถานภาพแรงงาน ภาค และเขตการปกครอง  
 Table 5 Population 6 years and over by computer/internet using, labor force status, region and area

ภาค(เขตการปกครอง) และสถานภาพแรงงาน	การใช้คอมพิวเตอร์ Computer using			การใช้อินเทอร์เน็ต Internet using			Region/area and labor force status
	รวม Total	ใช้ Used	ไม่ใช้ None	รวม Total	ใช้ Used	ไม่ใช้ None	
1.1 ผู้มีงานทำ	49,995,382	9,734,749	40,260,632	-	6,015,894	43,979,488	Whole kingdom
1.2 ผู้ว่างงาน	37,407,846	5,419,082	31,988,764	-	3,155,188	34,252,657	1.1 Employed
-ทำงานบ้าน	12,587,536	4,315,688	8,271,868	-	2,860,705	9,726,831	1.2 Unemployed
-เรียนหนังสือ	3,340,806	153,626	3,187,181	-	69,194	3,271,612	-Household worker
-ยังเด็ก ซรา	4,187,756	3,947,531	240,225	-	2,654,612	1,533,143	-Studied
-พักผ่อน/ไม่สามารถทำงานได้	2,958,857	25,147	2,933,710	-	17,135	2,941,722	-Too young/too old
-ทำงานทั่วไป	1,350,324	41,190	1,309,134	-	22,795	1,327,528	-Retired
-อื่นๆ	219,225	84,155	135,069	-	57,533	161,692	-Can't find job
ไม่เขตเทศบาล	530,569	64,020	466,550	-	39,436	491,134	-Others
1.1 ผู้มีงานทำ	15,521,450	4,747,464	10,773,986	-	3,272,151	12,249,299	Municipal area
1.2 ผู้ว่างงาน	11,027,803	3,103,448	7,924,354	-	1,986,066	9,041,737	1.1 Employed
-ทำงานบ้าน	4,493,647	1,644,015	2,849,632	-	1,286,085	3,207,562	1.2 Unemployed
-เรียนหนังสือ	1,318,202	89,971	1,228,231	-	50,335	1,267,868	-Household worker
-ยังเด็ก ซรา	1,476,103	1,428,868	47,236	-	1,148,702	327,401	-Studied
-พักผ่อน/ไม่สามารถทำงานได้	970,875	17,638	953,237	-	12,607	958,268	-Too young/too old
-ทำงานทั่วไป	432,753	22,849	409,904	-	13,120	419,633	-Retired
-อื่นๆ	106,545	47,960	58,585	-	35,907	70,638	-Can't find job
นอกเขตเทศบาล	189,169	36,729	152,439	-	25,414	163,755	-Others
1.1 ผู้มีงานทำ	34,473,932	4,987,286	29,486,646	-	2,743,743	31,730,189	Non-municipal area
1.2 ผู้ว่างงาน	26,380,043	2,315,633	24,064,410	-	1,169,122	25,210,921	1.1 Employed
-ทำงานบ้าน	8,093,889	2,671,653	5,422,236	-	1,574,620	6,519,269	1.2 Unemployed
-เรียนหนังสือ	2,022,604	63,655	1,958,949	-	18,860	2,003,744	-Household worker
-ยังเด็ก ซรา	2,711,652	2,518,653	192,999	-	1,505,910	1,205,742	-Studied
-พักผ่อน/ไม่สามารถทำงานได้	1,987,982	7,509	1,980,473	-	4,528	1,983,454	-Too young/too old
-ทำงานทั่วไป	917,571	18,341	899,230	-	9,676	907,895	-Retired
-อื่นๆ	112,680	36,195	76,485	-	21,625	91,054	-Can't find job
	341,400	27,290	314,110	-	14,022	327,379	-Others

ตาราง 5 จำนวนประชากรอายุ 15 ปีขึ้นไป จำแนกตามการใช้คอมพิวเตอร์/อินเทอร์เน็ต สถานภาพแรงงาน ภาค และเขตการปกครอง (ต่อ)

Table 5 Population 6 years and over by computer/internet using, labor force status, region and area (contd.)

ภาคเขตการปกครอง และสถานภาพแรงงาน	การใช้คอมพิวเตอร์ Computer using				การใช้อินเทอร์เน็ต Internet using				Region/area and labor force status
	รวม Total	ใช้ Used	ไม่ได้ None	ไม่ทราบ Unknown	รวม Total	ใช้ Used	ไม่ได้ None	ไม่ทราบ Unknown	
กรุงเทพมหานคร	5,633,692	1,936,444	3,697,248	-	5,633,692	1,434,473	4,199,219	-	Bangkok
1.1 ผู้มีงานทำ	3,917,130	1,321,043	2,596,087	-	3,917,130	925,176	2,991,954	-	1.1 Employed
1.2 ผู้ว่างงาน	1,716,562	615,402	1,101,160	-	1,716,562	509,297	1,207,265	-	1.2 Unemployed
-ทำงานบ้าน	559,458	47,983	511,475	-	559,458	30,248	529,210	-	-Household worker
-ยังเด็ก ฯลฯ	514,666	503,473	11,192	-	514,666	427,766	86,899	-	-Studied
-พักผ่อนไม่สามารถทำงานได้	374,884	11,319	363,566	-	374,884	9,550	365,334	-	-Too young/too old
-พักผ่อน	161,591	11,943	149,648	-	161,591	6,811	154,780	-	-Retired
-หางานทำไม่ได้	49,443	26,691	22,752	-	49,443	72,187	27,255	-	-Can't find job
อื่นๆ	58,520	13,993	42,527	-	58,520	12,734	43,786	-	-Others

ตาราง 5 จำนวนประชากรอายุ 15 ปีขึ้นไป จำนวนการใช้คอมพิวเตอร์/อินเทอร์เน็ต สถานภาพแรงงาน ภาค และเขตการปกครอง (ต่อ)  
 Table 5 Population 6 years and over by computer/internet using, labor force status, region and area (contd.)

ภาค/เขตการปกครอง และสถานภาพแรงงาน	การใช้คอมพิวเตอร์ Computer using			การใช้อินเทอร์เน็ต Internet using			Region/area and labor force status
	รวม Total	ใช้ Used	ไม่ได้ None	รวม Total	ใช้ Used	ไม่ได้ None	
ภาคกลาง	12,442,463	2,465,775	9,956,688	12,442,463	1,461,307	10,981,156	Central region
1.1 ผู้มีงานทำ	9,223,215	1,537,648	7,685,567	9,223,215	843,532	8,379,682	1.1 Employed
1.2 ผู้ว่างงาน	3,219,248	948,127	2,271,122	3,219,248	617,775	2,601,473	1.2 Unemployed
-ทำงานบ้าน	1,032,284	49,260	983,024	1,032,284	22,907	1,009,377	-Household worker
-เรียนหนังสือ	880,285	844,038	36,247	880,285	564,685	315,599	-Studied
-ยังเด็ก ซรา	752,367	6,559	745,808	752,367	3,705	748,663	-Too young/too old
-พักผ่อนไม่สามารถทำงานได้	350,405	8,534	341,872	350,405	4,913	345,492	-Retired
-หางานทำไม่ได้	88,279	20,927	47,352	88,279	12,442	55,837	-Can't find job
-อื่น ๆ	135,629	18,810	116,818	135,629	9,123	126,506	-Others
ในเขตเทศบาล	4,110,230	1,113,668	2,996,562	4,110,230	699,335	3,410,895	Municipal area
1.1 ผู้มีงานทำ	2,982,473	748,160	2,234,314	2,982,473	431,867	2,550,606	1.1 Employed
1.2 ผู้ว่างงาน	1,127,757	365,509	762,248	1,127,757	267,468	860,289	1.2 Unemployed
-ทำงานบ้าน	364,099	18,719	345,380	364,099	9,228	354,871	-Household worker
-เรียนหนังสือ	336,134	323,704	12,429	336,134	245,120	91,014	-Studied
-ยังเด็ก ซรา	242,924	4,545	238,379	242,924	2,139	240,785	-Too young/too old
-พักผ่อนไม่สามารถทำงานได้	115,430	4,408	111,023	115,430	2,580	112,851	-Retired
-หางานทำไม่ได้	27,240	7,720	19,520	27,240	4,865	22,375	-Can't find job
-อื่น ๆ	41,930	6,413	35,517	41,930	3,536	38,394	-Others
นอกเขตเทศบาล	8,332,233	1,372,106	6,960,126	8,332,233	761,972	7,570,260	Non-municipal area
1.1 ผู้มีงานทำ	6,240,741	789,489	5,451,253	6,240,741	411,665	5,829,076	1.1 Employed
1.2 ผู้ว่างงาน	2,091,491	582,618	1,508,873	2,091,491	350,307	1,741,184	1.2 Unemployed
-ทำงานบ้าน	668,185	30,541	637,644	668,185	13,679	654,506	-Household worker
-เรียนหนังสือ	544,151	520,333	23,818	544,151	319,566	224,585	-Studied
-ยังเด็ก ซรา	509,443	2,014	507,430	509,443	1,565	507,878	-Too young/too old
-พักผ่อนไม่สามารถทำงานได้	234,975	4,126	230,849	234,975	2,334	232,641	-Retired
-หางานทำไม่ได้	41,039	13,207	27,832	41,039	7,577	33,462	-Can't find job
-อื่น ๆ	83,698	12,397	81,301	83,698	5,587	88,112	-Others

ตาราง 5 จำนวนประชากรอายุ 15 ปีขึ้นไป จำนวนตามการใช้คอมพิวเตอร์/อินเทอร์เน็ต สถานภาพแรงงาน ภาค และเขตการปกครอง (ต่อ)

Table 5 Population 6 years and over by computer/internet using, labor force status, region and area (contd.)

ภาค/เขตการปกครอง และสถานภาพแรงงาน	การใช้คอมพิวเตอร์ Computer using				การใช้อินเทอร์เน็ต Internet using				Region/area and labor force status
	รวม Total	ใช้ Used	ไม่ได้ None	ไม่ทราบ Unknown	รวม Total	ใช้ Used	ไม่ได้ None	ไม่ทราบ Unknown	
<b>ภาคเหนือ</b>	9,155,868	1,572,958	7,582,910	-	9,155,868	1,035,990	8,119,878	-	Northern region
1.1 ผู้มีงานทำ	6,895,983	775,160	6,120,824	-	6,895,983	442,663	6,453,320	-	1.1 Employed
1.2 ผู้ว่างงาน	2,259,885	797,798	1,462,087	-	2,259,885	593,327	1,666,558	-	1.2 Unemployed
-ทำงานบ้าน	549,368	25,155	524,213	-	549,368	5,330	544,038	-	-Household worker
-เรียนหนังสือ	767,000	738,205	28,795	-	767,000	570,668	196,333	-	-Studied
-ยังเด็ก ฯลฯ	602,846	97	602,748	-	602,846	-	602,846	-	-Too young/too old
-พักผ่อนไม่สามารถทำงานได้	251,131	7,366	243,765	-	251,131	4,081	247,050	-	-Retired
-หางานทำไม่ได้	26,674	16,451	10,223	-	26,674	8,689	17,984	-	-Can't find job
-อื่นๆ	62,866	10,523	52,343	-	62,866	4,559	58,307	-	-Others
<b>ในเขตเทศบาล</b>	1,780,250	515,942	1,264,308	-	1,780,250	365,139	1,415,111	-	Municipal area
1.1 ผู้มีงานทำ	1,285,402	317,415	967,987	-	1,285,402	200,077	1,085,325	-	1.1 Employed
1.2 ผู้ว่างงาน	494,848	198,528	296,321	-	494,848	165,062	329,786	-	1.2 Unemployed
-ทำงานบ้าน	112,051	8,362	103,689	-	112,051	3,647	108,404	-	-Household worker
-เรียนหนังสือ	183,693	179,848	3,845	-	183,693	156,645	27,048	-	-Studied
-ยังเด็ก ฯลฯ	126,100	97	126,003	-	126,100	-	126,100	-	-Too young/too old
-พักผ่อนไม่สามารถทำงานได้	47,630	2,018	45,612	-	47,630	857	46,772	-	-Retired
-หางานทำไม่ได้	6,184	4,086	2,098	-	6,184	2,400	3,783	-	-Can't find job
-อื่นๆ	19,191	4,117	15,074	-	19,191	1,512	17,679	-	-Others
<b>นอกเขตเทศบาล</b>	7,375,618	1,057,015	6,318,603	-	7,375,618	670,851	6,704,767	-	Non-municipal area
1.1 ผู้มีงานทำ	5,610,582	457,745	5,152,837	-	5,610,582	242,586	5,367,995	-	1.1 Employed
1.2 ผู้ว่างงาน	1,765,036	599,270	1,165,766	-	1,765,036	428,265	1,336,772	-	1.2 Unemployed
-ทำงานบ้าน	437,317	16,793	420,524	-	437,317	1,683	435,634	-	-Household worker
-เรียนหนังสือ	583,308	558,358	24,950	-	583,308	414,023	169,285	-	-Studied
-ยังเด็ก ฯลฯ	476,745	-	476,745	-	476,745	-	476,745	-	-Too young/too old
-พักผ่อนไม่สามารถทำงานได้	203,501	5,348	198,153	-	203,501	3,223	200,278	-	-Retired
-หางานทำไม่ได้	20,490	12,365	8,125	-	20,490	6,289	14,201	-	-Can't find job
-อื่นๆ	43,875	6,406	37,269	-	43,875	3,047	40,628	-	-Others

ตาราง 5 จำนวนประชากรอายุ 15 ปีขึ้นไป จำนวนตามการใช้คอมพิวเตอร์ อินเทอร์เน็ต สถานภาพแรงงาน ภาค และเขตการปกครอง (ต่อ)

Table 5 Population 6 years and over by computer/internet using, labor force status, region and area (contid.)

ภาค/เขตการปกครอง และสถานภาพแรงงาน	การใช้คอมพิวเตอร์ Computer using			การใช้อินเทอร์เน็ต Internet using			Region/area and labor force status	
	รวม Total	ใช้ Used	ไม่ได้ None	รวม Total	ใช้ Used	ไม่ได้ None	ไม่ทราบ	ไม่ทราบ
							Unknown	Unknown
ภาคตะวันออกเฉียงเหนือ	16,279,474	2,510,146	13,769,328	16,279,474	1,408,247	14,870,227	-	Northeastern region
1.1 ผู้มีงานทำ	12,499,282	1,130,904	11,368,379	-	590,244	11,909,039	-	1.1 Employed
1.2 ผู้ว่างงาน	3,780,191	1,379,242	2,400,949	-	819,004	2,961,188	-	1.2 Unemployed
-ทำงานบ้าน	722,720	11,564	711,156	-	4,613	718,107	-	-Household worker
-เรียนหนังสือ	1,426,915	1,330,409	96,506	-	791,191	635,723	-	-Studied
-ยังเด็ก ซรา	921,116	6,207	914,909	-	3,461	917,655	-	-Too young/too old
-พักผ่อน/ไม่สามารถทำงานได้	458,873	10,506	448,367	-	5,048	453,825	-	-Retired
-หางานทำไม่ได้	42,356	10,951	31,405	-	8,480	33,876	-	-Can't find job
-อื่นๆ	208,211	9,606	198,606	-	6,210	202,001	-	-Others
ในเขตเทศบาล	2,458,993	718,666	1,740,327	-	485,066	1,973,927	-	Municipal area
1.1 ผู้มีงานทำ	1,758,648	430,858	1,327,790	-	262,569	1,496,079	-	1.1 Employed
1.2 ผู้ว่างงาน	700,345	287,808	412,537	-	222,497	477,848	-	1.2 Unemployed
-ทำงานบ้าน	151,768	7,774	143,993	-	3,582	148,186	-	-Household worker
-เรียนหนังสือ	275,306	265,008	10,299	-	209,010	66,296	-	-Studied
-ยังเด็ก ซรา	144,138	1,258	142,880	-	743	143,395	-	-Too young/too old
-พักผ่อน/ไม่สามารถทำงานได้	72,932	3,026	69,906	-	1,914	71,018	-	-Retired
-หางานทำไม่ได้	9,490	3,346	6,145	-	2,645	6,846	-	-Can't find job
-อื่นๆ	46,712	7,397	39,315	-	4,603	42,108	-	-Others
นอกเขตเทศบาล	13,820,481	1,791,480	12,029,001	-	924,181	12,896,299	-	Non-municipal area
1.1 ผู้มีงานทำ	10,740,635	700,046	10,040,589	-	327,675	10,412,960	-	1.1 Employed
1.2 ผู้ว่างงาน	3,079,846	1,091,434	1,988,412	-	596,507	2,483,339	-	1.2 Unemployed
-ทำงานบ้าน	570,952	3,789	567,163	-	1,031	569,921	-	-Household worker
-เรียนหนังสือ	1,151,608	1,065,401	86,207	-	562,181	569,428	-	-Studied
-ยังเด็ก ซรา	776,978	4,949	772,029	-	2,718	774,260	-	-Too young/too old
-พักผ่อน/ไม่สามารถทำงานได้	385,942	7,480	378,461	-	3,134	382,807	-	-Retired
-หางานทำไม่ได้	32,866	7,606	25,260	-	5,835	27,030	-	-Can't find job
-อื่นๆ	161,500	2,209	159,291	-	1,607	159,893	-	-Others

ตาราง 5 จำนวนประชากรอายุ 15 ปีขึ้นไป จำนวนตามการใช้คอมพิวเตอร์/อินเทอร์เน็ต สถานภาพแรงงาน ภาค และเขตการปกครอง (ต่อ)

Table 5 Population 6 years and over by computer/internet using, labor force status, region and area (contd.)

ภาค/เขตการปกครอง และสถานภาพแรงงาน	การใช้คอมพิวเตอร์ Computer using			การใช้อินเทอร์เน็ต Internet using			Region/area and labor force status
	รวม Total	ใช้ Used	ไม่ใช้ None	รวม Total	ใช้ Used	ไม่ใช้ None	
<b>ภาคใต้</b>	6,483,885	1,229,426	5,254,458	6,483,885	674,876	5,809,009	Southern region
1.1 ผู้มีงานทำ	4,872,235	654,327	4,217,908	4,872,235	353,573	4,518,662	1.1 Employed
1.2 ผู้ว่างงาน	1,611,650	575,099	1,036,550	1,611,650	321,302	1,290,347	1.2 Unemployed
-ทำงานบ้าน	476,976	19,664	457,313	476,976	6,096	470,881	-Household worker
-เรียนหนังสือ	598,890	531,405	67,485	598,890	300,302	298,588	-Studied
-ยังเด็ก ซรา	307,643	965	306,678	307,643	419	307,224	-Too young/too old
-พักผ่อน/ไม่สามารถทำงานได้	128,322	2,841	125,481	128,322	1,942	126,381	-Retired
-หางานทำไม่ได้	32,473	9,136	23,338	32,473	5,734	26,739	-Can't find job
-อื่นๆ	67,344	11,088	56,256	67,344	6,810	60,534	-Others
<b>ในเขตเทศบาล</b>	1,538,284	462,742	1,075,542	1,538,284	288,138	1,250,146	Municipal area
1.1 ผู้มีงานทำ	1,084,150	285,973	798,177	1,084,150	166,377	917,773	1.1 Employed
1.2 ผู้ว่างงาน	454,134	176,769	277,365	454,134	121,761	332,373	1.2 Unemployed
-ทำงานบ้าน	130,826	7,133	123,694	130,826	3,629	127,197	-Household worker
-เรียนหนังสือ	166,305	156,835	9,471	166,305	110,161	56,144	-Studied
-ยังเด็ก ซรา	82,829	419	82,410	82,829	175	82,654	-Too young/too old
-พักผ่อน/ไม่สามารถทำงานได้	35,169	1,454	33,715	35,169	958	34,212	-Retired
-หางานทำไม่ได้	14,188	6,118	8,070	14,188	3,810	10,378	-Can't find job
-อื่นๆ	24,817	4,810	20,006	24,817	3,028	21,788	-Others
<b>นอกเขตเทศบาล</b>	4,945,600	766,684	4,178,916	4,945,600	386,738	4,558,863	Non-municipal area
1.1 ผู้มีงานทำ	3,788,085	368,354	3,419,731	3,788,085	187,196	3,600,889	1.1 Employed
1.2 ผู้ว่างงาน	1,157,515	398,330	759,185	1,157,515	199,541	957,974	1.2 Unemployed
-ทำงานบ้าน	346,150	12,531	333,619	346,150	2,467	343,683	-Household worker
-เรียนหนังสือ	432,585	374,571	58,014	432,585	190,141	242,444	-Studied
-ยังเด็ก ซรา	224,815	546	224,269	224,815	244	224,570	-Too young/too old
-พักผ่อน/ไม่สามารถทำงานได้	93,153	1,387	91,767	93,153	984	92,169	-Retired
-หางานทำไม่ได้	18,285	3,017	15,268	18,285	1,924	16,361	-Can't find job
-อื่นๆ	42,527	6,278	36,249	42,527	3,781	38,746	-Others

ตาราง 6 จำนวนประชากรอายุ 15 ปีขึ้นไปที่มีงานทำ จำแนกตามการใช้คอมพิวเตอร์/อินเทอร์เน็ต อาชีพ ภาค และเขตการปกครอง

Table 6 Population 6 years and over by computer/internet using, occupation, region and area

ภาค/เขตการปกครอง และอาชีพ	การใช้คอมพิวเตอร์ Computer using						การใช้อินเทอร์เน็ต Internet using						Region/area and occupation
	รวม Total		ใช้ Used		ไม่ทราบ Unknown		รวม Total		ใช้ Used		ไม่ทราบ Unknown		
ทั่วราชอาณาจักร	37,407,846	5,419,082	31,988,764	-	37,407,846	3,155,188	34,252,657	-	Whole kingdom				
ผู้ปฏิบัติงานนอก ราชอาณาจักรไว้ และผู้จัดการ	2,486,139	611,025	1,855,113	-	2,486,139	407,934	2,058,204	-	Legislators, senior officials and managers				
ผู้ประกอบการวิชาชีพด้านต่าง ๆ	1,459,163	1,286,544	172,619	-	1,459,163	874,357	584,805	-	Professional				
ผู้ประกอบการวิชาชีพทางเทคนิคสาขาต่าง ๆ และอาชีพที่เกี่ยวข้อง	1,452,981	951,985	500,996	-	1,452,981	579,469	873,511	-	Technicians and associate professionals				
เสมียน	1,423,657	1,001,272	422,385	-	1,423,657	553,433	870,224	-	Clerks				
พนักงานบริการ และพนักงานร้านค้าในตลาด	4,933,939	675,879	4,258,061	-	4,933,939	342,364	4,591,576	-	Service workers and shop and market sales workers				
ผู้ปฏิบัติงานที่มีฝีมือในด้านการเกษตร และการประมง	14,337,377	322,953	14,014,424	-	14,337,377	148,446	14,188,930	-	Skilled agricultural and fishery workers				
ผู้ปฏิบัติงานด้านความสามารถทางฝีมือ และธุรกิจ การค้าที่เกี่ยวข้อง	3,883,519	230,113	3,653,405	-	3,883,519	108,267	3,775,252	-	Craft and related trades workers				
ผู้ปฏิบัติการโรงงานและเครื่องจักร และผู้ปฏิบัติงาน ด้านประกอบ	2,934,530	198,919	2,735,611	-	2,934,530	78,891	2,855,639	-	Plant and machine operators and assemblers				
อาชีพขั้นพื้นฐานต่าง ๆ ในด้านการขาย และการให้บริการ	4,474,797	115,903	4,358,894	-	4,474,797	47,131	4,427,666	-	Elementary occupations				
อาชีพซึ่งมีได้จำแนกไปไม่หมวดอื่น	41,745	24,488	17,257	-	41,745	14,895	26,851	-	Not classifiable				

ตาราง 6 จำนวนประชากรอายุ 15 ปีขึ้นไปที่มีงานทำ จำแนกตามการใช้คอมพิวเตอร์/อินเทอร์เน็ต อาชีพ ภาค และเขตการปกครอง (ต่อ)

Table 6 Population 6 years and over by computer/internet using, occupation, region and area (contd.)

ภาค/เขตการปกครอง และอาชีพ	การใช้คอมพิวเตอร์						การใช้อินเทอร์เน็ต						Region/area and occupation
	รวม			ไม่ทราบ			รวม			ไม่ทราบ			
	Total	Used	None	Unknown	Total	Used	None	Unknown	Total	Used	None	Unknown	
ทั้งราชอาณาจักร (ในเขตเทศบาล)	11,027,803	3,103,448	7,924,354	-	11,027,803	1,985,066	9,041,737	-	Whole kingdom (Municipal area)				
ผู้ปฏิบัติงาน นาย ข้าราชการอาวุโส และผู้จัดการ	1,092,037	424,706	667,332	-	1,092,037	307,424	784,613	-	Legislators, senior officials and managers				
ผู้ประกอบการวิชาชีพด้านต่าง ๆ	833,090	747,917	85,173	-	833,090	545,272	287,818	-	Professional				
ผู้ประกอบการวิชาชีพช่างเทคนิคสาขาต่าง ๆ และอาชีพที่เกี่ยวข้อง	864,901	611,096	253,805	-	864,901	403,841	461,060	-	Technicians and associate professionals				
เสมียน	827,454	599,505	227,949	-	827,454	335,339	491,116	-	Clerks				
พนักงานบริการ และพนักงานร้านค้าในตลาด	2,509,289	408,396	2,100,893	-	2,509,289	236,517	2,272,772	-	Service workers and shop and market sales workers				
ผู้ปฏิบัติงานที่มีฝีมือในด้านการเกษตร และการประมง	875,328	23,731	851,597	-	875,328	11,315	864,013	-	Skilled agricultural and fishery workers				
ผู้ปฏิบัติงานด้านความสามารถทางฝีมือ และธุรกิจ การค้าที่เกี่ยวข้อง	1,333,901	115,093	1,218,808	-	1,333,901	61,892	1,272,009	-	Craft and related trades workers				
ผู้ปฏิบัติการโรงงานและเครื่องจักร และผู้ปฏิบัติงาน ด้านประกอบ	1,273,120	102,735	1,170,385	-	1,273,120	47,152	1,225,968	-	Plant and machine operators and assemblers				
อาชีพพื้นฐานต่าง ๆ ในด้านการขาย และการให้บริการ	1,384,334	50,266	1,334,068	-	1,384,334	22,077	1,362,258	-	Elementary occupations				
อาชีพซึ่งมีตำแหน่งกว้างในหมวดอื่น	34,347	20,005	14,342	-	34,347	14,236	20,111	-	Not classifiable				

ตาราง 6 จำนวนประชากรอายุ 15 ปีขึ้นไปที่มีงานทำ จำแนกตามการใช้คอมพิวเตอร์/อินเทอร์เน็ต อาชีพ ภาค และเขตการปกครอง (ต่อ)

Table 6 Population 6 years and over by computer/internet using, occupation, region and area (contd.)

ภาค/เขตการปกครอง และอาชีพ	การใช้คอมพิวเตอร์ Computer using						การใช้อินเทอร์เน็ต Internet using						Region/Area and occupation
	รวม Total			ไม่ทราบ Unknown			รวม Total			ไม่ทราบ Unknown			
	ใช้ Used	ไม่ใช้ None	ไม่ทราบ Unknown	ใช้ Used	ไม่ใช้ None	ไม่ทราบ Unknown	ใช้ Used	ไม่ใช้ None	ไม่ทราบ Unknown	ใช้ Used	ไม่ใช้ None	ไม่ทราบ Unknown	
หัวหน้างานฝ่าย (นอกเขตเทศบาล)	26,380,043	2,315,633	24,064,410	-	26,380,043	1,169,122	25,210,921	-	Whole Kingdom (Nonmunicipal area)				
ผู้ปฏิบัติงานนาย ราชการอาวุโส และผู้จัดการ	1,374,101	186,320	1,187,782	-	1,374,101	100,510	1,273,592	-	Legislators, senior officials and managers				
ผู้ประกอบการวิชาชีพต่าง ๆ	628,073	538,627	87,446	-	628,073	329,085	296,988	-	Professional				
ผู้ประกอบการวิชาชีพทางเทคนิคสาขาต่าง ๆ และอาชีพที่เกี่ยวข้อง	588,080	340,869	247,190	-	588,080	175,628	412,452	-	Technicians and associate professionals				
เสมียน	596,202	401,767	194,435	-	596,202	217,094	379,108	-	Clerks				
พนักงานบริการ และพนักงานร้านค้าในตลาด	2,424,650	267,483	2,157,167	-	2,424,650	105,847	2,318,803	-	Service workers and shop and market sales workers				
ผู้ปฏิบัติงานที่มีฝีมือในด้านการเกษตร และการประมง	13,462,049	299,222	13,162,827	-	13,462,049	137,131	13,324,918	-	Skilled agricultural and fishery workers				
ผู้ปฏิบัติงานด้านความสามารถทางฝีมือ และธุรกิจ	2,549,618	115,021	2,434,597	-	2,549,618	46,375	2,503,242	-	Craft and related trades workers				
การค้าที่เกี่ยวข้อง													
ผู้ปฏิบัติการโรงงานและเครื่องจักร และผู้ปฏิบัติงาน	1,661,409	96,184	1,565,225	-	1,661,409	31,739	1,629,670	-	Plant and machine operators and assemblers				
ด้านประกอบ													
อาชีพขั้นพื้นฐานต่าง ๆ ในด้านการขาย	3,090,463	65,637	3,024,826	-	3,090,463	25,055	3,065,408	-	Elementary occupations				
และการให้บริการ													
อาชีพอื่นซึ่งมิได้จำแนกไว้ในหมวดอื่น	7,398	4,484	2,915	-	7,398	658	6,740	-	Not classifiable				

ตาราง 6 จำนวนประชากรอายุ 15 ปีขึ้นไปที่มีงานทำ จำแนกตามการใช้คอมพิวเตอร์ อินเทอร์เน็ต อาชีพ ภาค และเขตการปกครอง (ต่อ)

Table 6 Population 6 years and over by computer/internet using, occupation, region and area (contd.)

ภาค/เขตการปกครอง และอาชีพ	การใช้คอมพิวเตอร์			การใช้อินเทอร์เน็ต			Region/area and occupation		
	รวม Total	ใช้ Used	ไม่ใช้ None Unknown	รวม Total	ใช้ Used	ไม่ใช้ None Unknown			
								Internet using	
กรุงเทพมหานคร	3,917,130	1,321,043	2,596,087	-	3,917,130	925,176	2,991,954	-	Bangkok
ผู้บัญญัติกฎหมาย ข้าราชการอาวุโส และผู้จัดการ	439,305	229,095	210,300	-	439,305	177,999	261,305	-	Legislators, senior officials and managers
ผู้ประกอบการวิชาชีพด้านต่าง ๆ	309,730	284,137	25,593	-	309,730	229,646	80,084	-	Professional
ผู้ประกอบการวิชาชีพทางเทคนิคสาขาต่าง ๆ และอาชีพที่เกี่ยวข้อง	387,233	306,012	81,221	-	387,233	219,720	167,513	-	Technicians and associate professionals
เสมียน	370,991	260,551	110,441	-	370,991	147,023	223,969	-	Clerks
พนักงานบริการ และพนักงานร้านค้าในตึก	803,493	140,327	663,166	-	803,493	90,752	712,741	-	Service workers and shop and market sales workers
ผู้ปฏิบัติงานที่มีฝีมือในด้านการเกษตร และการประมง	21,370	372	20,997	-	21,370	372	20,997	-	Skilled agricultural and fishery workers
ผู้ปฏิบัติงานด้านความสามารถทางฝีมือ และธุรกิจ การค้าที่เกี่ยวข้อง	520,127	36,940	483,187	-	520,127	22,030	498,096	-	Craft and related trades workers
ผู้ปฏิบัติการโรงงานและเครื่องจักร และผู้ปฏิบัติงาน ด้านประกอบ	535,434	34,810	500,624	-	535,434	20,450	514,983	-	Plant and machine operators and assemblers
อาชีพขั้นพื้นฐานต่าง ๆ ในด้านการขาย และการให้บริการ	509,249	14,696	494,552	-	509,249	7,951	501,297	-	Elementary occupations
อาชีพอื่นซึ่งมิได้จำแนกไว้ในหมวดอื่น	20,200	14,192	6,007	-	20,200	9,231	10,968	-	Not classifiable

ตาราง 6 จำนวนประชากรอายุ 15 ปีขึ้นไปที่มีงานทำ จำแนกตามการใช้คอมพิวเตอร์ อินเทอร์เน็ต อาชีพ ภาค และเขตการปกครอง (ต่อ)

Table 6 Population 6 years and over by computer/internet using, occupation, region and area (contd.)

ภาค/เขตการปกครอง และอาชีพ	การใช้คอมพิวเตอร์ Computer using				การใช้อินเทอร์เน็ต Internet using				Region/area and occupation
	รวม Total		ไม่ใช้ None		รวม Total		ไม่ใช้ None		
	Used	Unknown	Used	Unknown	Used	Unknown	Used	Unknown	
ภาคกลาง	9,223,215	1,537,648	7,685,567	-	9,223,215	843,532	8,379,682	-	Central region
ผู้บัญชาการทหาร ตำรวจ อาวุโส และผู้จัดการ	616,052	150,354	465,698	-	616,052	101,827	514,225	-	Legislators, senior officials and managers
ผู้ประกอบการวิชาชีพต่าง ๆ	358,042	300,463	57,579	-	358,042	201,804	156,237	-	Professional
ผู้ประกอบการวิชาชีพต่าง ๆ และอาชีพที่เกี่ยวข้อง	564,071	331,335	232,736	-	564,071	187,242	376,829	-	Technicians and associate professionals
เสมียน	474,131	332,827	141,305	-	474,131	168,612	305,519	-	Clerks
พนักงานบริการ และพนักงานบ้านค้าในตลาด	1,412,076	167,175	1,244,901	-	1,412,076	88,815	1,323,261	-	Service workers and shop and market sales workers
ผู้ปฏิบัติงานที่มีฝีมือในด้านการเกษตร และการประมง	1,892,123	39,828	1,852,295	-	1,892,123	13,204	1,878,918	-	Skilled agricultural and fishery workers
ผู้ปฏิบัติงานด้านความสามารถทางฝีมือ และธุรกิจ การค้าที่เกี่ยวข้อง	1,182,344	77,777	1,104,567	-	1,182,344	31,823	1,150,521	-	Craft and related trades workers
ผู้ปฏิบัติการโรงงานและเครื่องจักร และผู้ปฏิบัติงาน ด้านประกอบ	1,376,534	97,535	1,278,999	-	1,376,534	34,248	1,342,287	-	Plant and machine operators and assemblers
อาชีพขั้นพื้นฐานต่าง ๆ ในด้านการขาย และการให้บริการ	1,326,431	30,192	1,296,239	-	1,326,431	10,429	1,316,002	-	Elementary occupations
อาชีพขั้นซึ่งมิได้จำแนกไว้หมวดอื่น	21,411	10,161	11,250	-	21,411	5,528	15,882	-	Not classifiable

ตาราง 6 จำนวนประชากรอายุ 15 ปีขึ้นไปที่มีงานทำ จำแนกตามการใช้คอมพิวเตอร์ อินเทอร์เน็ต อาชีพ ภาค และเขตการปกครอง (ต่อ)

Table 6 Population 6 years and over by computer/internet using, occupation, region and area (contid.)

ภาคเขตการปกครอง และอาชีพ	การใช้คอมพิวเตอร์ Computer using				การใช้อินเทอร์เน็ต Internet using				Region/area and occupation
	รวม Total		ไม่ใช้ None		รวม Total		ไม่ใช้ None		
	Used	Unknown	Used	Unknown	Used	Unknown	Used	Unknown	
ภาคกลาง (ในเขตเทศบาล)	2,982,473	-	2,234,314	-	2,982,473	-	2,550,606	-	Central region (Municipal area)
ผู้ปฏิบัติงานนาย ข้าราชการอาวุโส และผู้จัดการ	247,476	-	187,138	-	247,476	-	193,736	-	Legislators, senior officials and managers
ผู้ประกอบการวิชาชีพด้านต่าง ๆ	174,456	-	26,147	-	174,456	-	74,286	-	Professional
ผู้ประกอบการวิชาชีพช่างเทคนิคสาขาต่าง ๆ	265,968	-	106,650	-	265,968	-	171,266	-	Technicians and associate professionals
และอาชีพที่เกี่ยวข้อง	225,067	-	59,024	-	225,067	-	140,015	-	Clerks
เสมียน									
พนักงานบริการ และพนักงานบ้านค้าในตลาด	652,163	-	562,874	-	652,163	-	601,864	-	Service workers and shop and market sales workers
ผู้ปฏิบัติงานที่มีฝีมือในด้านการเกษตร และการประมง	147,986	-	144,277	-	147,986	-	146,506	-	Skilled agricultural and fishery workers
ผู้ปฏิบัติงานด้านความสามรถของฝีมือ และธุรกิจ	355,584	-	322,623	-	355,584	-	339,516	-	Craft and related trades workers
การค้าที่เกี่ยวข้อง									
ผู้ปฏิบัติการโรงงานและเครื่องจักร และผู้ปฏิบัติงาน	514,150	-	466,967	-	514,150	-	495,136	-	Plant and machine operators and assemblers
ด้านประกอบ									
อาชีพขั้นพื้นฐานต่าง ๆ ในด้านการขาย	385,611	-	370,278	-	385,611	-	379,139	-	Elementary occupations
และการให้บริการ									
อาชีพซึ่งไม่ได้จำแนกไว้ในหมวดอื่น	14,012	-	8,335	-	14,012	-	9,142	-	Not classifiable

ตาราง 6 จำนวนประชากรอายุ 15 ปีขึ้นไปที่มีงานทำ จำแนกตามการใช้คอมพิวเตอร์/อินเทอร์เน็ต อาชีพ ภาค และเขตการปกครอง (ต่อ)

Table 6 Population 6 years and over by computer/internet using, occupation, region and area (contd.)

ภาค/เขตการปกครอง และอาชีพ	การใช้คอมพิวเตอร์				ใช้อินเทอร์เน็ต				Region/area and occupation
	รวม		ไม่ใช้		รวม		ไม่ใช้		
	Total	Used	None	Unknown	Total	Used	None	Unknown	
ภาคกลาง (นอกเขตเทศบาล)	6,240,741	789,489	5,451,253	-	6,240,741	411,665	5,829,076	-	Central region (Non-municipal area)
ผู้ปฏิบัติงาน นาย ข้าราชการอาวุโส และผู้จัดการ	368,576	70,016	298,560	-	368,576	48,087	320,489	-	Legislators, senior officials and managers
ผู้ประกอบการวิชาชีพด้านต่าง ๆ	183,586	152,154	31,432	-	183,586	101,634	81,952	-	Professional
ผู้ประกอบการวิชาชีพแห่งเทคนิคสาขาต่าง ๆ และอาชีพที่เกี่ยวข้อง	298,102	172,017	126,086	-	298,102	92,539	205,564	-	Technicians and associate professionals
เสมียน	249,064	166,764	82,281	-	249,064	83,560	165,504	-	Clerks
พนักงานบริการ และพนักงานร้านค้าในตลาด	759,913	77,687	682,027	-	759,913	38,516	721,397	-	Service workers and shop and market sales workers
ผู้ปฏิบัติงานที่มีฝีมือในด้านเกษตรกรรม และการประมง	1,744,136	36,119	1,708,018	-	1,744,136	11,725	1,732,412	-	Skilled agricultural and fishery workers
ผู้ปฏิบัติงานด้านความสามารถทางฝีมือ และธุรกิจ การค้าที่เกี่ยวข้อง	826,761	44,816	781,944	-	826,761	15,755	811,005	-	Craft and related trades workers
ผู้ปฏิบัติการโรงงานและเครื่องจักร และผู้ปฏิบัติงาน ด้านประกอบ	862,384	50,352	812,032	-	862,384	15,233	847,151	-	Plant and machine operators and assemblers
อาชีพขั้นพื้นฐานต่าง ๆ ในด้านการขาย และการให้บริการ	940,820	14,860	925,960	-	940,820	3,957	936,863	-	Elementary occupations
อาชีพขั้นซึ่งมิได้จำแนกไว้ในหมวดอื่น	7,398	4,484	2,915	-	7,398	658	6,740	-	Not classifiable

ตาราง 6 จำนวนประชากรอายุ 15 ปีขึ้นไปที่มีงานทำ จำแนกตามการใช้คอมพิวเตอร์/อินเทอร์เน็ต อาชีพ ภาค และเขตการปกครอง (ต่อ)

Table 6 Population 6 years and over by computer/internet using, occupation, region and area (contd.)

ภาค/เขตการปกครอง และอาชีพ	การใช้คอมพิวเตอร์				การใช้อินเทอร์เน็ต				Region/area and occupation
	รวม		ไม่ทราบ		รวม		ไม่ทราบ		
	Used	None	Unknown	Unknown	Total	Used	None	Unknown	
ภาคเหนือ	6,895,983	6,120,824	-	-	6,895,983	442,663	6,453,320	-	Northern region
ผู้บัญญัติกฎหมาย ข้าราชการอาวุโส และผู้จัดการ	466,398	391,403	-	-	466,398	42,937	423,461	-	Legislators, senior officials and managers
ผู้ประกอบการวิชาชีพต่างๆ	221,574	200,155	-	-	221,574	137,346	84,227	-	Professional
ผู้ประกอบการวิชาชีพทางเทคนิคสาขาต่างๆ และอาชีพที่เกี่ยวข้อง	156,175	99,888	-	-	156,175	59,208	96,967	-	Technicians and associate professionals
เสมียน	176,464	130,329	-	-	176,464	85,730	90,734	-	Clerks
พนักงานบริการ และพนักงานร้านค้าในตลาด	868,647	135,002	-	-	868,647	60,637	808,011	-	Service workers and shop and market sales workers
ผู้ปฏิบัติงานที่มีฝีมือในด้านเกษตร และการประมง	2,851,852	40,864	-	-	2,851,852	16,715	2,835,136	-	Skilled agricultural and fishery workers
ผู้ปฏิบัติงานด้านความสามารททางฝีมือ และธุรกิจ การค้าที่เกี่ยวข้อง	757,447	42,519	-	-	757,447	18,749	738,698	-	Craft and related trades workers
ผู้ปฏิบัติการโรงงานและเครื่องจักร และผู้ปฏิบัติงาน ด้านประกอบ	322,770	26,215	-	-	322,770	10,306	312,464	-	Plant and machine operators and assemblers
อาชีพขั้นพื้นฐานต่างๆ ในด้านการขาย และการให้บริการ	1,074,522	25,058	-	-	1,074,522	10,899	1,063,623	-	Elementary occupations
อาชีพอื่นซึ่งไม่ได้จำแนกไว้ในหมวดอื่น	135	135	-	-	135	135	-	-	Not classifiable

ตาราง 6 จำนวนประชากรอายุ 15 ปีขึ้นไปที่มีงานทำ จำนวนตามการใช้คอมพิวเตอร์ อินเทอร์เน็ต อาชีพ ภาค และเขตการปกครอง (ต่อ)

Table 6 Population 6 years and over by computer/internet using, occupation, region and area (contd.)

ภาค/เขตการปกครอง และอาชีพ	การใช้คอมพิวเตอร์ Computer using				การใช้อินเทอร์เน็ต Internet using				Region/area and occupation
	รวม Total		ไม่ทราบ Unknown		รวม Total		ไม่ทราบ Unknown		
	ใช้ Used	ไม่ใช้ None	ใช้ Used	ไม่ใช้ None	ใช้ Used	ไม่ใช้ None	ใช้ Used	ไม่ใช้ None	
ภาคเหนือ (ในเขตเทศบาล)	1,285,402	317,415	967,987	-	1,285,402	200,077	1,085,325	-	Northern region (Municipal area)
ผู้ปฏิบัติงานนาย ข้าราชการอาวุโส และผู้จัดการ	128,616	36,334	92,282	-	128,616	23,425	105,191	-	Legislators, senior officials and managers
ผู้ประกอบวิชาชีพด้านต่าง ๆ	98,451	90,373	8,078	-	98,451	69,189	29,262	-	Professional
ผู้ประกอบวิชาชีพช่างเทคนิคสาขาต่าง ๆ และอาชีพที่เกี่ยวข้อง	62,506	43,562	18,945	-	62,506	26,776	35,731	-	Technicians and associate professionals
เสมียน	71,885	56,300	15,385	-	71,885	36,060	35,625	-	Clerks
พนักงานบริการ และพนักงานบ้านค้าใบตลาด	314,193	57,610	256,582	-	314,193	29,593	284,599	-	Service workers and shop and market sales workers
ผู้ปฏิบัติงานที่มีฝีมือในด้านการเกษตร และการประมง	200,285	4,108	196,177	-	200,285	1,477	198,808	-	Skilled agricultural and fishery workers
ผู้ปฏิบัติงานด้านความสามารถทางฝีมือ และธุรกิจ การค้าที่เกี่ยวข้อง	160,576	15,955	144,621	-	160,576	8,280	152,296	-	Craft and related trades workers
ผู้ปฏิบัติการโรงงานและเครื่องจักร และผู้ปฏิบัติงาน ด้านประกอบ	70,436	6,101	64,335	-	70,436	2,450	67,986	-	Plant and machine operators and assemblers
อาชีพขั้นพื้นฐานต่าง ๆ ในด้านการขาย และการให้บริการ	178,519	6,938	171,581	-	178,519	2,692	175,827	-	Elementary occupations
อาชีพซึ่งมีได้จำแนกไว้เป็นหมวดอื่น	135	135	-	-	135	135	-	-	Not classifiable

ตาราง 6 จำนวนประชากรอายุ 15 ปีขึ้นไปที่มีงานทำ จำแนกตามการใช้คอมพิวเตอร์ อินเทอร์เน็ต อาชีพ ภาค และเขตการปกครอง (ต่อ)

Table 6 Population 6 years and over by computer/internet using, occupation, region and area (contd.)

ภาค/เขตการปกครอง และอาชีพ	การใช้คอมพิวเตอร์				การใช้อินเทอร์เน็ต				Region/area and occupation
	รวม		ไม่ทราบ		รวม		ไม่ทราบ		
	Used	None	Unknown	Total	Used	None	Unknown		
ภาคเหนือ (นอกเขตเทศบาล)	5,610,582	457,745	5,152,837	-	5,610,582	242,586	5,367,995	-	Northern region (Non-municipal area)
ผู้ปฏิบัติงานนายช่างราชการอาวุโส และผู้จัดการ	337,782	38,661	299,121	-	337,782	19,512	318,270	-	Legislators, senior officials and managers
ผู้ประกอบการวิชาชีพด้านต่าง ๆ	123,122	109,782	13,341	-	123,122	68,157	54,965	-	Professional
ผู้ประกอบการวิชาชีพช่างเทคนิคสาขาต่าง ๆ และอาชีพที่เกี่ยวข้อง	93,669	56,327	37,342	-	93,669	32,432	61,236	-	Technicians and associate professionals
เสมียน	104,779	74,030	30,750	-	104,779	49,670	55,109	-	Clerks
พนักงานบริการ และพนักงานร้านค้าในตลาด	554,455	77,392	477,063	-	554,455	31,044	523,411	-	Service workers and shop and market sales workers
ผู้ปฏิบัติงานที่มีฝีมือในด้านการเกษตร และการประมง	2,651,567	36,756	2,614,811	-	2,651,567	15,238	2,636,329	-	Skilled agricultural and fishery workers
ผู้ปฏิบัติงานด้านความสามารถทางฝีมือ และธุรกิจ การค้าที่เกี่ยวข้อง	596,871	26,564	570,307	-	596,871	10,469	586,402	-	Craft and related trades workers
ผู้ปฏิบัติการโรงงานและเครื่องจักร และผู้ปฏิบัติงาน ด้านประกอบ	252,333	20,114	232,220	-	252,333	7,856	244,478	-	Plant and machine operators and assemblers
อาชีพขั้นพื้นฐานต่าง ๆ ในด้านการขาย และการให้บริการ	896,003	18,120	877,883	-	896,003	8,208	887,796	-	Elementary occupations
อาชีพขั้นซึ่งไม่ได้จำแนกไว้ในหมวดอื่น	-	-	-	-	-	-	-	-	Not classifiable

ตาราง 6 จำนวนประชากรอายุ 15 ปีขึ้นไปที่มีงานทำ จำนวนตามการใช้คอมพิวเตอร์/อินเทอร์เน็ต อาชีพ ภาค และเขตการปกครอง (ต่อ)

Table 6 Population 6 years and over by computer/internet using, occupation, region and area (contd.)

ภาค/เขตการปกครอง และอาชีพ	การใช้คอมพิวเตอร์ Computer using				การใช้อินเทอร์เน็ต Internet using				Region/area and occupation
	รวม Total	ใช้ Used	ไม่ทราบ Unknown	ไม่มีใช้ None	รวม Total	ใช้ Used	ไม่ทราบ Unknown	ไม่มีใช้ None	
ภาคตะวันออกเฉียงเหนือ	12,499,282	1,130,904	-	11,368,379	12,499,282	590,244	-	11,909,039	Northeastern region
ผู้บัญญัติกฎหมาย ข้าราชการอาวุโส และผู้จัดการ	584,586	91,097	-	493,489	584,586	47,591	-	536,995	Legislators, senior officials and managers
ผู้ประกอบการวิชาชีพด้านต่าง ๆ	370,867	330,261	-	40,606	370,867	200,593	-	170,274	Professional
ผู้ประกอบการวิชาชีพช่างเทคนิคสาขาต่าง ๆ และอาชีพที่เกี่ยวข้อง	191,658	123,886	-	67,771	191,658	61,414	-	130,243	Technicians and associate professionals
เสมียน	230,069	173,148	-	56,921	230,069	97,541	-	132,528	Clerks
พนักงานบริการ และพนักงานร้านค้าในตลาด	1,056,137	131,985	-	924,152	1,056,137	50,277	-	1,005,860	Service workers and shop and market sales workers
ผู้ปฏิบัติงานที่มีฝีมือในด้านการเกษตร และการประมง	7,480,647	175,860	-	7,304,788	7,480,647	90,534	-	7,390,114	Skilled agricultural and fishery workers
ผู้ปฏิบัติงานด้านความสามารถทางฝีมือ และธุรกิจ	955,014	41,415	-	913,599	955,014	19,387	-	935,627	Craft and related trades workers
การค้าที่เกี่ยวข้อง									
ผู้ปฏิบัติงานโรงงานและเครื่องจักร และผู้ปฏิบัติงาน ด้านประกอบ	512,981	33,937	-	479,045	512,981	12,002	-	500,980	Plant and machine operators and assemblers
อาชีพชั้นพื้นฐานต่าง ๆ ในด้านการขาย และการให้บริการ	1,117,323	29,316	-	1,088,008	1,117,323	10,905	-	1,106,418	Elementary occupations
อาชีพซึ่งมีได้จำแนกไว้ในหมวดอื่น	-	-	-	-	-	-	-	-	Not classifiable

ตาราง 6 จำนวนประชากรอายุ 15 ปีขึ้นไปที่มีงานทำ จำแนกตามการใช้คอมพิวเตอร์/อินเทอร์เน็ต อาชีพ ภาค และเขตการปกครอง (ต่อ)

Table 6 Population 6 years and over by computer/internet using, occupation, region and area (contd.)

ภาค/เขตการปกครอง และอาชีพ	การใช้คอมพิวเตอร์				การใช้อินเทอร์เน็ต				Region/area and occupation
	รวม		ไม่ทราบ		รวม		ไม่ทราบ		
	Total	Used	None	Unknown	Total	Used	None	Unknown	
ภาคตะวันออกเฉียงเหนือ (ในเขตเทศบาล)	1,758,648	430,858	1,327,790	-	1,758,648	262,569	1,496,079	-	Northeastern region (Municipal area)
ผู้ปฏิบัติงานขาย ข้าราชการอาวุโส และผู้จัดการ	153,732	47,081	106,652	-	153,732	30,334	123,399	-	Legislators, senior officials and managers
ผู้ประกอบวิชาชีพด้านต่าง ๆ	155,234	142,134	13,100	-	155,234	97,179	58,055	-	Professional
ผู้ประกอบวิชาชีพทางการแพทย์สาขาต่าง ๆ และอาชีพที่เกี่ยวข้อง	75,607	54,087	21,520	-	75,607	34,441	41,166	-	Technicians and associate professionals
เสมียน	90,611	69,848	20,763	-	90,611	41,353	49,258	-	Clerks
พนักงานบริการ และพนักงานร้านค้าในตลาด	421,705	69,786	351,919	-	421,705	36,063	385,642	-	Services workers and shop and market sales workers
ผู้ปฏิบัติงานที่มีฝีมือในด้านเกษตร และการประมง	399,627	10,654	388,972	-	399,627	6,547	393,080	-	Skilled agricultural and fishery workers
ผู้ปฏิบัติงานด้านความงามทางสัณนิษฐาน และธุรกิจ การค้าที่เกี่ยวข้อง	178,871	17,862	161,009	-	178,871	9,387	169,484	-	Craft and related trades workers
ผู้ปฏิบัติการโรงงานและเครื่องจักร และผู้ปฏิบัติงาน ต้นประกอบ	96,717	11,712	85,004	-	96,717	4,141	92,575	-	Plant and machine operators and assemblers
อาชีพขั้นพื้นฐานต่าง ๆ ในด้านการขาย และการให้บริการ	186,544	7,694	178,850	-	186,544	3,125	183,420	-	Elementary occupations
อาชีพขั้นซึ่งมีได้จำแนกไว้ในหมวดอื่น	-	-	-	-	-	-	-	-	Not classifiable

ตาราง 6 จำนวนประชากรอายุ 15 ปีขึ้นไปที่มีงานทำ จำนวนคนการใช้คอมพิวเตอร์ อินเทอร์เน็ต อาชีพ ภาค และเขตการปกครอง (ต่อ)

Table 6 Population 6 years and over by computer/internet using, occupation, region and area (contd.)

ภาค/เขตการปกครอง และอาชีพ	การใช้คอมพิวเตอร์ Computer using				การใช้อินเทอร์เน็ต Internet using				Region/area and occupation
	รวม Total	ใช้ Used	ไม่ได้ใช้ None	ไม่ทราบ Unknown	รวม Total	ใช้ Used	ไม่ได้ใช้ None	ไม่ทราบ Unknown	
ภาคตะวันออกเฉียงเหนือ (นอกเขตเทศบาล)	10,740,635	700,046	10,040,589	-	10,740,635	327,675	10,412,960	-	Northeastern region (Non-municipal area)
ผู้ปฏิบัติงานนายช่างเทคนิคและผู้จัดการ	430,854	44,017	386,837	-	430,854	17,257	413,596	-	Legislators, senior officials and managers
ผู้ประกอบการวิชาชีพต่างๆ	215,633	188,127	27,506	-	215,633	103,414	112,219	-	Professional
ผู้ประกอบการวิชาชีพชั้นต้นในสาขาต่างๆ และอาชีพที่เกี่ยวข้อง	116,051	69,800	46,251	-	116,051	28,973	89,078	-	Technicians and associate professionals
เสมียน	139,458	103,300	36,158	-	139,458	56,188	83,270	-	Clerks
พนักงานบริการ และพนักงานบ้านค้าในตลาด	634,431	62,199	572,233	-	634,431	14,214	620,217	-	Service workers and shop and market sales workers
ผู้ปฏิบัติงานที่มีฝีมือในด้านเกษตรกรรม และภาพรวม	7,081,021	165,205	6,915,815	-	7,081,021	83,987	6,997,034	-	Skilled agricultural and fishery workers
ผู้ปฏิบัติงานด้านความสามารถทางฝีมือ และธุรกิจ การค้าที่เกี่ยวข้อง	776,143	23,553	752,591	-	776,143	10,000	766,143	-	Craft and related trades workers
ผู้ปฏิบัติงานโรงงานและเครื่องจักร และผู้ปฏิบัติงาน ด้านประกอบ	416,265	22,225	394,040	-	416,265	7,861	408,404	-	Plant and machine operators and assemblers
อาชีพขั้นต้นฐานต่างๆ ในด้านการขาย และการให้บริการ	930,779	21,621	909,158	-	930,779	7,780	922,999	-	Elementary occupations
อาชีพขั้นสูงที่ได้จำแนกไว้ในหมวดอื่น	-	-	-	-	-	-	-	-	Not classifiable

ตาราง 6 จำนวนประชากรอายุ 15 ปีขึ้นไปที่มีงานทำ จำแนกตามการใช้คอมพิวเตอร์/อินเทอร์เน็ต อาชีพ ภาค และเขตการปกครอง (ต่อ)

Table 6 Population 6 years and over by computer/internet using, occupation, region and area (contd.)

ภาค/เขตการปกครอง และอาชีพ	การใช้คอมพิวเตอร์ Computer using				การใช้อินเทอร์เน็ต Internet using				Region/area and occupation	
	รวม Total	ใช้ Used		ไม่ทราบ Unknown		รวม Total	ใช้ Used			ไม่ทราบ Unknown
		None	Used	Unknown	None		Used	Unknown		
ภาคใต้	4,872,235	654,327	4,217,908	-	4,872,235	353,573	4,518,662	-	Southern region	
ผู้มีคุณูปกตหมาย ข้าราชการอาวุโส และผู้จัดการ	359,798	65,574	294,224	-	359,798	37,580	322,218	-	Legislators, senior officials and managers	
ผู้ประกอบการวิชาชีพด้านต่างๆ	198,950	171,528	27,422	-	198,950	104,968	93,982	-	Professional	
ผู้ประกอบการวิชาชีพช่างเทคนิคสาขาต่างๆ และอาชีพที่เกี่ยวข้อง	153,844	90,863	62,981	-	153,844	51,885	101,959	-	Technicians and associate professionals	
เสมียน	172,001	104,418	67,583	-	172,001	54,527	117,474	-	Clerks	
พนักงานบริการ และพนักงานร้านค้าในตลาด	793,586	101,389	692,197	-	793,586	51,882	741,704	-	Service workers and shop and market sales workers	
ผู้ปฏิบัติงานที่มีฝีมือในด้านเกษตร และการประมง	2,091,385	86,029	2,025,357	-	2,091,385	27,621	2,063,765	-	Skilled agricultural and fishery workers	
ผู้ปฏิบัติงานด้านความสามารถทางฝีมือ และธุรกิจ การค้าที่เกี่ยวข้อง	468,587	31,463	437,124	-	468,587	16,278	452,310	-	Craft and related trades workers	
ผู้ปฏิบัติการโรงงานและเครื่องจักร และผู้ปฏิบัติงาน ด้านประกอบ	186,810	6,422	180,388	-	186,810	1,885	184,925	-	Plant and machine operators and assemblers	
อาชีพขั้นพื้นฐานต่างๆ ในด้านการขาย และการให้บริการ	447,273	16,641	430,632	-	447,273	6,947	440,326	-	Elementary occupations	
อาชีพขั้นซึ่งมีได้จำแนกไว้ในหมวดอื่น	-	-	-	-	-	-	-	-	Not classifiable	

ตาราง 6 จำนวนประชากรอายุ 15 ปีขึ้นไปที่มีงานทำ จำนวนตามการใช้คอมพิวเตอร์/อินเทอร์เน็ต อาชีพ ภาค และเขตการปกครอง (ต่อ)

Table 6 Population 6 years and over by computer/internet using, occupation, region and area (contd.)

ภาคเขตการปกครอง และอาชีพ	การใช้คอมพิวเตอร์ Computer using						การใช้อินเทอร์เน็ต Internet using						Region/area and occupation
	รวม Total			ไม่ทราบ Unknown			รวม Total			ไม่ทราบ Unknown			
	ใช้ Used	ไม่ใช้ None	ไม่ทราบ Unknown	ใช้ Used	ไม่ใช้ None	ไม่ทราบ Unknown	ใช้ Used	ไม่ใช้ None	ไม่ทราบ Unknown				
ภาคใต้ (ในเขตเทศบาล)	1,084,150	285,973	798,177	-	1,084,150	166,377	917,773	-	Southern region (Municipal area)				
ผู้บัญชาการทหาร ตำรวจ อากาศยาน และผู้จัดการ	122,908	31,949	90,960	-	122,908	21,927	100,981	-	Legislators, senior officials and managers				
ผู้ประกอบการวิชาชีพด้านต่าง ๆ	95,219	82,964	12,255	-	95,219	49,089	46,130	-	Professional				
ผู้ประกอบการวิชาชีพทางเทคนิคสาขาต่าง ๆ และอาชีพที่เกี่ยวข้อง	73,586	48,117	25,469	-	73,586	28,201	45,385	-	Technicians and associate professionals				
เสมียน	69,101	46,764	22,336	-	69,101	26,852	42,249	-	Clerks				
พนักงานบริการ และพนักงานร้านค้าในตลาด	317,736	51,384	266,352	-	317,736	29,809	287,926	-	Service workers and shop and market sales workers				
ผู้ปฏิบัติงานที่มีฝีมือในด้านเกษตรกรรม และการประมง	106,061	4,887	101,173	-	106,061	1,440	104,621	-	Skilled agricultural and fishery workers				
ผู้ปฏิบัติงานด้านความสามารถทางฝีมือ และธุรกิจ	118,745	11,375	107,369	-	118,745	6,127	112,618	-	Craft and related trades workers				
การค้าที่เกี่ยวข้อง													
ผู้ปฏิบัติการโรงงานและเครื่องจักร และผู้ปฏิบัติงานด้านประกอบ	56,383	2,929	53,454	-	56,383	1,096	55,288	-	Plant and machine operators and assemblers				
อาชีพขั้นพื้นฐานต่าง ๆ ในด้านการขาย และการให้บริการ	124,412	5,605	118,807	-	124,412	1,837	122,574	-	Elementary occupations				
อาชีพขั้นสูงมีเจ้าแม่แก้วในหมวดอื่น	-	-	-	-	-	-	-	-	Not classifiable				

ตาราง 6 จำนวนประชากรอายุ 15 ปีขึ้นไปที่มีงานทำ จำนวนตามการใช้คอมพิวเตอร์ อินเทอร์เน็ต อาชีพ ภาค และเขตการปกครอง (ต่อ)

Table 6 Population 6 years and over by computer/Internet using, occupation, region and area (contd.)

ภาค/เขตการปกครอง และอาชีพ	การใช้คอมพิวเตอร์ Computer using				การใช้อินเทอร์เน็ต Internet using				Region/area and occupation		
	รวม Total	ใช้ Used		ไม่ใช้ None		รวม Total	ใช้ Used			ไม่ใช้ None	
		ไม่ทราบ Unknown	ไม่ทราบ Unknown	ไม่ทราบ Unknown	ไม่ทราบ Unknown						
ภาคใต้ (นอกเขตเทศบาล)	3,788,085	368,354	3,419,731	-	3,788,085	187,196	3,600,889	-	-	Southern region (Non-municipal area)	
ผู้ปฏิบัติงานในภาค การราชการอาวุโส และผู้จัดการ	236,890	33,626	203,264	-	236,890	15,653	221,236	-	-	Legislators, senior officials and managers	
ผู้ประกอบการวิชาชีพด้านต่าง ๆ	103,731	88,564	15,167	-	103,731	55,879	47,852	-	-	Professional	
ผู้ประกอบการวิชาชีพช่างเทคนิคสาขาต่าง ๆ และอาชีพที่เกี่ยวข้อง	80,258	42,746	37,512	-	80,258	23,684	56,574	-	-	Technicians and associate professionals	
เสมียน	102,901	57,654	45,247	-	102,901	27,676	75,225	-	-	Clerks	
พนักงานบริการ และพนักงานร้านค้าปลีก	475,850	50,005	425,845	-	475,850	22,073	453,778	-	-	Service workers and shop and market sales workers	
ผู้ปฏิบัติงานที่มีฝีมือในด้านการเกษตร และการประมง	1,985,325	61,142	1,924,183	-	1,985,325	26,181	1,959,144	-	-	Skilled agricultural and fishery workers	
ผู้ปฏิบัติงานด้านความสามารถทางฝีมือ และธุรกิจ การค้าที่เกี่ยวข้อง	349,843	20,088	329,755	-	349,843	10,151	339,692	-	-	Craft and related trades workers	
ผู้ปฏิบัติการโรงงานและเครื่องจักร และผู้ปฏิบัติงาน ด้านประกอบ	130,427	3,493	126,933	-	130,427	790	129,637	-	-	Plant and machine operators and assemblers	
อาชีพขั้นพื้นฐานต่าง ๆ ในด้านการขาย และการให้บริการ	322,861	11,036	311,825	-	322,861	5,110	317,751	-	-	Elementary occupations	
อาชีพขั้นสูงที่ได้จำแนกไว้ในหมวดอื่น	-	-	-	-	-	-	-	-	-	Not classifiable	

ตาราง 7 จำนวนประชากรอายุ 15 ปีขึ้นไปที่มีงานทำ จำแนกตามการใช้คอมพิวเตอร์/อินเทอร์เน็ต อุตสาหกรรม ภาค และเขตการปกครอง

Table 7 Population 15 years and over by computer/internet using, industry, region and area

ภาค/เขตการปกครอง และอุตสาหกรรม	การใช้คอมพิวเตอร์ Computer using				ใช้อินเทอร์เน็ต Internet using				Region/area and industry
	รวม Total		ไม่ทราบ Unknown		รวม Total		ไม่ทราบ Unknown		
	ใช้ Used	ไม่ใช้ None	ใช้ Used	ไม่ใช้ None	ใช้ Used	ไม่ใช้ None	ใช้ Used	ไม่ใช้ None	
พระราชอาณาจักร	37,407,846	5,419,082	31,988,764	-	37,407,846	3,155,188	34,252,657	-	Whole Kingdom
เกษตรกรรม การค้าสัตว์ และการป่าไม้	15,677,466	367,281	15,310,185	-	15,677,466	159,060	15,518,406	-	Agriculture, hunting, forestry and fishing
การประมง	386,849	12,842	384,008	-	386,849	6,165	390,684	-	Fishing
การทำเหมืองแร่ และเหมืองหิน	42,914	9,561	33,353	-	42,914	5,656	37,258	-	Mining and quarrying
การผลิต	5,470,271	863,868	4,606,404	-	5,470,271	461,457	5,008,815	-	Manufacturing
การไฟฟ้า ก๊าซ และการประปา	100,838	54,835	46,004	-	100,838	38,297	62,541	-	Electricity, gas and water supply
การก่อสร้าง	2,029,987	129,900	1,900,087	-	2,029,987	79,155	1,950,832	-	Construction
การขายปลีก การซ่อมแซมยานยนต์ รถจักรยานยนต์ รถใช้ส่วนบุคคล และของใช้ในครัวเรือน	5,357,289	883,949	4,473,340	-	5,357,289	479,510	4,877,779	-	Wholesale and retail trade, repair of motor vehicles motorcycles and personal and household goods
โรงแรม และภัตตาคาร	2,282,227	205,661	2,086,566	-	2,282,227	112,588	2,179,639	-	Hotel and restaurants
การขนส่ง สถานที่เก็บสินค้า และคมนาคม	1,076,896	208,561	868,335	-	1,076,896	130,117	946,779	-	Transport, storage and communication
การเป็นสื่อกลางทางการเงิน	342,779	277,628	65,151	-	342,779	192,446	150,333	-	Financial intermediation
กิจการด้านอสังหาริมทรัพย์ การให้เช่า และกิจกรรมทางธุรกิจ	646,755	296,936	349,820	-	646,755	202,254	444,502	-	Real estate, renting and business activities
การบริหารราชการ และการป้องกันประเทศ รวมทั้งการประกันสังคมภาคบังคับ	1,173,628	708,010	465,619	-	1,173,628	442,502	731,126	-	Public administration and defence, compulsory social security
การศึกษา	1,129,492	857,193	272,298	-	1,129,492	519,908	609,584	-	Education
งานด้านสุขภาพ และงานสังคมสงเคราะห์	593,839	365,018	228,821	-	593,839	212,621	381,218	-	Health and social work
กิจกรรมด้านบริการชุมชน สังคม และการบริการส่วนบุคคลอื่น ๆ	763,446	139,142	624,304	-	763,446	85,469	677,977	-	Other community, social and personal service activity
ลูกจ้างในครัวเรือนส่วนบุคคล	259,636	4,923	254,713	-	259,636	972	258,665	-	Private households with employed persons
องค์การระหว่างประเทศ และองค์การต่าง ประเทศอื่น ๆ และสมาชิก	2,833	1,166	1,668	-	2,833	1,166	1,668	-	Extra-territorial organizations and bodies
ไม่ทราบ	50,699	32,610	18,089	-	50,699	25,846	24,853	-	Unknown

ตาราง 7 จำนวนประชากรอายุ 15 ปีขึ้นไปที่มีงานทำ จำแนกตามการใช้คอมพิวเตอร์ อินเทอร์เน็ต อุตสาหกรรม ภาค และเขตการปกครอง (ต่อ)  
Table 7 Population 15 years and over by computer/internet using, industry, region and area (contd.)

ภาค/เขตการปกครอง และอุตสาหกรรม	การใช้คอมพิวเตอร์ Computer using			การใช้อินเทอร์เน็ต Internet using			Region/Area and industry
	รวม Total	ใช้ Used	ไม่ใช้ None	รวม Total	ใช้ Used	ไม่ใช้ None	
ทั่วราชอาณาจักร (ในเขตเทศบาล)	11,027,803	3,103,448	7,924,354	11,027,803	1,986,066	9,041,737	Whole kingdom (Municipal area)
เกษตรกรรม การค้าสัตว์ และการป่าไม้	947,879	32,213	915,666	947,879	15,226	932,652	Agriculture, hunting, forestry and fishing
การประมง	63,023	2,027	60,996	63,023	1,034	61,989	Fishing
การทำเหมืองแร่ และเหมืองหิน	12,643	4,259	8,384	12,643	2,332	10,311	Mining and quarrying
การผลิต	2,233,586	488,882	1,744,703	2,233,586	284,143	1,949,443	Manufacturing
การไฟฟ้า ก๊าซ และการประปา	53,709	33,998	19,711	53,709	23,722	29,987	Electricity, gas and water supply
การก่อสร้าง	550,465	81,951	468,514	550,465	54,516	495,949	Construction
การขายส่ง การขายปลีก การซ่อมแซมยานยนต์	2,517,083	573,637	1,943,446	2,517,083	353,104	2,163,979	Wholesale and retail trade, repair of motor
รถจักรยานยนต์ ของใช้ส่วนบุคคล และของใช้ในครัวเรือน							vehicles motorcycles and personal and household goods
โรงแรม และภัตตาคาร	1,278,204	138,056	1,140,149	1,278,204	80,052	1,198,152	Hotel and restaurants
การขนส่ง สถานีเก็บสินค้า และคมนาคม	643,022	174,818	468,204	643,022	112,046	530,976	Transport, storage and communication
การเป็นสื่อกลางทางการเงิน	230,426	199,671	30,755	230,426	144,013	86,412	Financial intermediation
กิจการด้านอสังหาริมทรัพย์ การให้เช่า และกิจกรรมทางธุรกิจ	449,189	227,301	221,888	449,189	163,599	285,590	Real estate,renting and business activities
การบริหารราชการ และการป้องกันประเทศ	583,743	411,463	172,281	583,743	272,968	310,776	Publice administration and defence, compulsory social security
รวมทั้งการประกันสังคมภาคบังคับ							
การศึกษา	509,362	398,440	110,922	509,362	263,625	245,737	Education
งานด้านสุขภาพ และงานสังคมสงเคราะห์	317,322	212,236	105,086	317,322	131,589	185,732	Health and social work
กิจกรรมด้านบริการชุมชน สังคม และการบริการส่วนบุคคลอื่นๆ	419,740	90,437	329,303	419,740	58,780	360,960	Other community, social and personal service activity
ลูกจ้างในครัวเรือนส่วนบุคคล	171,107	2,888	168,220	171,107	420	170,687	Private households with employed persons
องค์การระหว่างประเทศ และองค์การต่าง ประเทศอื่นๆ และสมาชิก	1,920	772	1,147	1,920	772	1,147	Extra-territorial organizations and bodies
ไม่ทราบ	45,380	30,400	14,980	45,380	24,123	21,256	Unknown

ตาราง 7 จำนวนประชากรอายุ 15 ปีขึ้นไปที่มีงานทำ จำแนกตามการใช้คอมพิวเตอร์/อินเทอร์เน็ต จุดสตาร์ทภูมิภาค และเขตการปกครอง (ต่อ)

Table 7 Population 15 years and over by computer/internet using, industry, region and area (contd.)

ภาค/เขตการปกครอง และอุตสาหกรรม	การใช้คอมพิวเตอร์ Computer using			การใช้อินเทอร์เน็ต Internet using			Region/area and industry	
	รวม Total	ใช้ Used	ไม่ใช้ None	รวม Total	ใช้ Used	ไม่ใช้ None		
		ไม่ทราบ Unknown	ไม่ทราบ Unknown		ไม่ทราบ Unknown			
ทั่วราชอาณาจักร (นอกเขตเทศบาล)	26,380,043	2,315,633	24,064,410	-	26,380,043	1,169,122	25,210,921	Whole Kingdom (Non-municipal area)
เกษตรกรรม การค้าสัตว์ และการป่าไม้	14,729,587	335,068	14,394,519	-	14,729,587	143,834	14,585,753	Agriculture, hunting, forestry and fishing
การประมง	333,826	10,815	323,012	-	333,826	5,131	328,695	Fishing
การท่าเหมืองแร่ และเหมืองหิน	30,271	5,302	24,969	-	30,271	3,324	26,947	Mining and quarrying
การผลิต	3,236,686	374,966	2,861,700	-	3,236,686	177,314	3,059,372	Manufacturing
การไฟฟ้า ก๊าซ และการประปา	47,130	20,837	26,293	-	47,130	14,576	32,554	Electricity, gas and water supply
การก่อสร้าง	1,479,522	47,949	1,431,573	-	1,479,522	24,640	1,454,882	Construction
การขายส่ง การขายปลีก การซ่อมแซมยานยนต์ รถจักรยานยนต์ ของใช้ส่วนบุคคล และของใช้ในครัวเรือน	2,840,206	310,312	2,529,895	-	2,840,206	126,406	2,713,800	Wholesale and retail trade, repair of motor vehicles motorcycles and personal and household goods
โรงแรม และภัตตาคาร	1,014,022	67,605	946,417	-	1,014,022	32,535	981,487	Hotel and restaurants
การขนส่ง สถานีเก็บสินค้า และคมนาคม	433,874	33,743	400,131	-	433,874	18,071	415,803	Transport, storage and communication
การเป็นสื่อกลางทางการเงิน	112,354	77,957	34,397	-	112,354	48,433	63,920	Financial intermediation
กิจการด้านอสังหาริมทรัพย์ การให้เช่า และกิจการทางธุรกิจ	197,566	69,635	127,931	-	197,566	38,654	158,912	Real estate, renting and business activities
การบริหารราชการ และการป้องกันประเทศ	589,885	296,547	293,338	-	589,885	169,534	420,351	Public administration and defence, compulsory social security
รวมทั้งการประกันสังคมบังคับ								
การศึกษา	620,130	458,753	161,377	-	620,130	256,283	363,847	Education
งานด้านสุขภาพ และงานสังคมสงเคราะห์	276,517	152,782	123,735	-	276,517	81,032	195,485	Health and social work
กิจการด้านบริการชุมชน สังคม และการบริการส่วนบุคคลอื่น ๆ	343,706	48,705	295,001	-	343,706	26,689	317,017	Other community, social and personal service activity
ลูกจ้างในครัวเรือนส่วนบุคคล	88,529	2,035	86,494	-	88,529	551	87,977	Private households with employed persons
องค์การระหว่างประเทศ และองค์การต่าง ประเทศอื่น ๆ และสมาชิก	914	393	520	-	914	393	520	Extra-territorial organizations and bodies
ไม่ทราบ	5,319	2,210	3,109	-	5,319	1,722	3,597	Unknown

ตาราง 7 จำนวนประชากรอายุ 15 ปีขึ้นไปที่มีงานทำ จำแนกตามการใช้คอมพิวเตอร์/อินเทอร์เน็ต อุตสาหกรรม ภาค และเขตการปกครอง (ต่อ)

Table 7 Population 15 years and over by computer/Internet using, industry, region and area (contd.)

ภาค/เขตการปกครอง และอุตสาหกรรม	การใช้คอมพิวเตอร์			การใช้อินเทอร์เน็ต			Region/area and industry
	รวม Total	ใช้ Used	ไม่ใช้ None	รวม Total	ใช้ Used	ไม่ใช้ None	
กรุงเทพมหานคร	3,917,130	1,321,043	2,596,087	-	925,176	2,991,954	Bangkok
เกษตรกรรม การค้าสัตว์ และการปศุสัตว์	16,594	2,513	14,081	-	802	15,793	Agriculture, hunting, forestry and fishing
การประมง	4,205	-	4,205	-	-	4,205	Fishing
การทำเหมืองแร่ และเหมืองหิน	1,538	681	857	-	681	857	Mining and quarrying
การผลิต	944,977	232,058	712,919	-	144,010	800,967	Manufacturing
การไฟฟ้า ก๊าซ และการประปา	5,842	5,400	442	-	4,804	1,038	Electricity, gas and water supply
การก่อสร้าง	185,025	42,463	142,561	-	32,276	152,749	Construction
การขายปลีก การซ่อมแซมยานยนต์ รถจักรยานยนต์ ของใช้ส่วนบุคคล และของใช้ในครัวเรือน	905,066	269,413	635,653	-	188,858	716,208	Wholesale and retail trade, repair of motor vehicles motorcycles and personal and household goods
โรงแรม และภัตตาคาร	420,555	44,930	375,625	-	29,416	391,139	Hotel and restaurants
การขนส่ง สถานีเก็บสินค้า และคมนาคม	350,483	111,089	239,394	-	78,415	272,068	Transport, storage and communication
การเป็นสื่อกลางทางการเงิน	119,306	106,343	12,963	-	82,722	36,584	Financial intermediation
กิจการด้านอสังหาริมทรัพย์ การให้เช่า และกิจการทางธุรกิจ	262,249	140,160	122,089	-	107,091	155,159	Real estate, renting and business activities
การบริหารราชการ และการป้องกันประเทศ รวมทั้งการประกันสังคมภาคบังคับ	186,087	134,770	51,317	-	95,995	90,092	Public administration and defence, compulsory social security
การศึกษา	137,514	99,130	38,384	-	67,879	69,634	Education
งานด้านสุขภาพ และงานสังคมสงเคราะห์	86,761	61,483	25,278	-	39,007	47,754	Health and social work
กิจกรรมด้านบริการชุมชน สังคม และการบริการส่วนบุคคลอื่น ๆ	148,782	43,119	105,663	-	33,868	114,914	Other community, social and personal service activity
ลูกจ้างในครัวเรือนส่วนบุคคล	107,571	2,323	105,248	-	370	107,201	Private households with employed persons
องค์การระหว่างประเทศ และองค์การต่าง ประเทศอื่น ๆ และสมาชิก	1,494	772	721	-	772	721	Extra-territorial organizations and bodies
ไม่ทราบ	33,082	24,395	8,686	-	18,212	14,870	Unknown

ตาราง 7 จำนวนประชากรอายุ 15 ปีขึ้นไปที่มีงานทำ จำแนกตามการใช้คอมพิวเตอร์ อินเทอร์เน็ต อุตสาหกรรม ภาค และเขตการปกครอง (ต่อ)

Table 7 Population 15 years and over by computer/internet using, industry, region and area (contd.)

ภาค/เขตการปกครอง และอุตสาหกรรม	การใช้คอมพิวเตอร์ Computer using				การใช้อินเทอร์เน็ต Internet using				Region/area and industry
	รวม Total		ไม่ทราบ Unknown		รวม Total		ไม่ทราบ Unknown		
	ใช้ Used	ไม่ใช้ None	ไม่ทราบ Unknown	รวม Total	ใช้ Used	ไม่ใช้ None	ไม่ทราบ Unknown		
ภาคกลาง	9,223,215	1,537,648	7,685,567	-	9,223,215	843,532	8,379,682	-	Central region
เกษตรกรรม การค้าสัตว์ และการป่าไม้	2,181,024	48,926	2,132,098	-	2,181,024	13,017	2,168,007	-	Agriculture, hunting, forestry and fishing
การประมง	140,112	4,036	136,076	-	140,112	3,223	136,889	-	Fishing
การค้าเหมืองแร่ และเหมืองหิน	12,698	1,543	11,155	-	12,698	1,267	11,431	-	Mining and quarrying
การผลิต	2,555,360	465,571	2,089,789	-	2,555,360	239,090	2,316,270	-	Manufacturing
การไฟฟ้า ก๊าซ และการประปา	43,427	21,496	21,931	-	43,427	15,025	28,402	-	Electricity, gas and water supply
การก่อสร้าง	527,460	35,271	492,189	-	527,460	19,744	507,716	-	Construction
การขนส่ง การขายปลีก การซ่อมแซมยานยนต์ รถจักรยานยนต์ ของใช้ส่วนบุคคล และของใช้ในครัวเรือน	1,434,229	216,372	1,217,857	-	1,434,229	115,806	1,318,423	-	Wholesale and retail trade, repair of motor vehicles motorcycles and personal and household goods
โรงแรม และภัตตาคาร	684,936	52,451	632,485	-	684,936	24,096	660,840	-	Hotel and restaurants
การขนส่ง สถานีเก็บสินค้า และคมนาคม	340,671	58,583	282,087	-	340,671	27,249	313,422	-	Transport, storage and communication
การเป็นสื่อกลางทางการเงิน	108,926	83,594	25,332	-	108,926	56,665	52,260	-	Financial intermediation
กิจการค้าอสังหาริมทรัพย์ การให้เช่า และกิจการทางธุรกิจ	191,424	70,357	121,067	-	191,424	44,351	147,073	-	Real estate, renting and business activities
การบริหารราชการ และการป้องกันประเทศ รวมทั้งการป้องกันสังคมภาคบังคับ	279,390	176,553	102,837	-	279,390	108,239	171,151	-	Public administration and defence, compulsory social security
การศึกษา	246,592	172,948	73,645	-	246,592	104,607	141,985	-	Education
งานด้านสุขภาพ และงานสังคมสงเคราะห์	149,077	82,574	66,503	-	149,077	44,243	104,834	-	Health and social work
กิจกรรมด้านบริการชุมชน สังคม และการบริการส่วนบุคคลอื่น ๆ	254,989	37,647	217,351	-	254,989	18,281	236,718	-	Other community, social and personal service activity
ลูกจ้างในครัวเรือนส่วนบุคคล องค์กรระหว่างประเทศ และองค์การต่าง ประเทศอื่น ๆ และสมาชิก	54,573	1,117	53,456	-	54,573	602	53,971	-	Private households with employed persons Extra-territorial organizations and bodies
ไม่ทราบ	17,617	8,215	9,402	-	17,617	7,634	9,983	-	Unknown

ตาราง 7 จำนวนประชากรอายุ 15 ปีขึ้นไปที่มีงานทำ จำแนกตามการใช้คอมพิวเตอร์/อินเทอร์เน็ต อุตสาหกรรม ภาค และเขตการปกครอง (ต่อ)  
Table 7 Population 15 years and over by computer/internet using, industry, region and area (contd.)

ภาค/เขตการปกครอง และอุตสาหกรรม	การใช้คอมพิวเตอร์ Computer using				การใช้อินเทอร์เน็ต Internet using				Region/area and industry
	รวม Total		ไม่ใช้ None		รวม Total		ไม่ใช้ None		
	Used	Unknown	Used	Unknown	Used	Unknown	Used	Unknown	
ภาคกลาง (ในเขตเทศบาล)	2,982,473	-	748,160	2,234,314	431,867	2,550,606	-	-	Central region (Municipal area)
เกษตรกรรม การค้าสัตว์ และการป่าไม้	156,122	-	7,091	149,030	3,460	152,661	-	-	Agriculture, hunting, forestry and fishing
การประมง	26,450	-	74	26,376	74	26,376	-	-	Fishing
การทำเหมืองแร่ และเหมืองหิน	3,270	-	388	2,881	112	3,158	-	-	Mining and quarrying
การผลิต	903,194	-	205,346	697,849	112,083	791,112	-	-	Manufacturing
การไฟฟ้า ก๊าซ และการประปา	22,598	-	12,651	9,947	8,562	14,035	-	-	Electricity, gas and water supply
การก่อสร้าง	141,388	-	18,744	122,644	11,844	129,544	-	-	Construction
การขนส่ง การขายปลีก การซ่อมแซมยานยนต์ รถจักรยานยนต์ ของใช้ส่วนบุคคล และของใช้ในครัวเรือน	606,992	-	115,668	491,324	62,338	544,654	-	-	Wholesale and retail trade, repair of motor vehicles motorcycles and personal and household goods
โรงแรม และภัตตาคาร	342,442	-	31,189	311,252	13,726	328,716	-	-	Hotel and restaurants
การขนส่ง สถานีเก็บสินค้า และคมนาคม	165,128	-	37,743	127,385	17,409	147,720	-	-	Transport, storage and communication
การเป็นสื่อกลางทางการเงิน	51,600	-	44,185	7,416	30,118	21,482	-	-	Financial intermediation
กิจการค้าปลีก หจก. การให้เช่า และกิจกรรมทางธุรกิจ	99,565	-	40,755	58,810	28,280	71,285	-	-	Real estate, renting and business activities
การบริหารราชการ และการป้องกันประเทศ	135,172	-	92,612	42,560	61,601	73,571	-	-	Public administration and defence, compulsory social security
รวมทั้งการประกันสังคมภาคบังคับ									
การศึกษา	102,056	-	73,884	28,172	46,269	55,787	-	-	Education
งานด้านสุขภาพ และงานสังคมสงเคราะห์	72,139	-	38,083	34,055	18,518	53,620	-	-	Health and social work
กิจกรรมด้านบริการชุมชน สังคม และการบริหารส่วนบุคคลอื่น ๆ	116,756	-	23,623	93,133	11,509	105,247	-	-	Other community, social and personal service activity
ลูกจ้างในครัวเรือนส่วนบุคคล	24,998	-	118	24,880	50	24,947	-	-	Private households with employed persons
องค์การระหว่างประเทศ และองค์การต่างประเทศอื่น ๆ และสมาชิก	306	-	-	306	-	306	-	-	Extra-territorial organizations and bodies
ไม่ทราบ	12,298	-	6,004	6,294	5,912	6,386	-	-	Unknown

ตาราง 7 จำนวนประชากรอายุ 15 ปีขึ้นไปที่มีงานทำ จำแนกตามการใช้คอมพิวเตอร์/อินเทอร์เน็ต อุตสาหกรรม ภาค และเขตการปกครอง (ต่อ)

Table 7 Population 15 years and over by computer/internet using, industry, region and area (contid.)

ภาค/เขตการปกครอง และอุตสาหกรรม	การใช้คอมพิวเตอร์ Computer using				ใช้อินเทอร์เน็ต Internet using				Region/area and industry
	รวม Total	ใช้ Used	ไม่มีใช้ None	ไม่ทราบ Unknown	รวม Total	ใช้ Used	ไม่มีใช้ None	ไม่ทราบ Unknown	
ภาคกลาง (นอกเขตเทศบาล)	6,240,741	789,489	5,451,253	-	6,240,741	411,665	5,829,076	-	Central region (Non-municipal area)
เกษตรกรรม การค้าสัตว์ และการป่าไม้	2,024,902	41,835	1,983,067	-	2,024,902	9,557	2,015,346	-	Agriculture, hunting, forestry and fishing
การประมง	113,662	3,962	109,700	-	113,662	3,149	110,513	-	Fishing
การทำงานเหมืองแร่ และเหมืองหิน	9,428	1,155	8,274	-	9,428	1,155	8,274	-	Mining and quarrying
การผลิต	1,652,166	260,225	1,391,941	-	1,652,166	127,007	1,525,158	-	Manufacturing
การไฟฟ้า ก๊าซ และการประปา	20,829	8,845	11,984	-	20,829	6,462	14,367	-	Electricity, gas and water supply
การก่อสร้าง	386,072	16,527	369,545	-	386,072	7,900	378,172	-	Construction
การขายส่ง การขายปลีก การซ่อมแซมยานยนต์ รถจักรยานยนต์ ของใช้ส่วนบุคคล และของใช้ในครัวเรือน	827,237	100,704	726,533	-	827,237	53,468	773,770	-	Wholesale and retail trade, repair of motor vehicles motorcycles and personal and household goods
โรงแรม และภัตตาคาร	342,494	21,262	321,232	-	342,494	10,370	332,124	-	Hotel and restaurants
การขนส่ง สถานที่เก็บสินค้า และคมนาคม	175,542	20,840	154,702	-	175,542	9,840	165,702	-	Transport, storage and communication
การเป็นสื่อกลางทางการเงิน	57,325	39,409	17,916	-	57,325	26,547	30,779	-	Financial intermediation
กิจการค้าปลีก หจก. หจก. การให้เช่า และกิจการทางธุรกิจ	91,860	29,602	62,258	-	91,860	16,071	75,788	-	Real estate, renting and business activities
การบริหารราชการ และการป้องกันประเทศ	144,219	83,941	60,277	-	144,219	46,638	97,580	-	Public administration and defence, compulsory social security
รวมทั้งการประกันสังคมภาคบังคับ									
การศึกษา	144,536	99,064	45,472	-	144,536	58,338	86,198	-	Education
งานด้านสุขภาพ และงานสังคมสงเคราะห์	76,939	44,481	32,448	-	76,939	25,724	51,214	-	Health and social work
กิจกรรมด้านบริการชุมชน สังคม และการบริการส่วนบุคคลอื่น ๆ	138,243	14,024	124,218	-	138,243	6,772	131,471	-	Other community, social and personal service activity
ลูกจ้างในครัวเรือนส่วนบุคคล	29,575	999	28,576	-	29,575	551	29,024	-	Private households with employed persons
องค์การระหว่างประเทศ และองค์การต่าง ประเภทอื่น ๆ และสมาชิก	393	393	-	-	393	393	-	-	Extra-territorial organizations and bodies
ไม่ทราบ	5,319	2,210	3,109	-	5,319	1,722	3,597	-	Unknown



ตาราง 7 จำนวนประชากรอายุ 15 ปีขึ้นไปที่มีงานทำ จำนวนตามการใช้คอมพิวเตอร์/อินเทอร์เน็ต จุดสาขารวม ภาค และเขตการปกครอง (ต่อ)

Table 7 Population 15 years and over by computer/internet using, industry, region and area (contd.)

ภาคเขตการปกครอง และอุตสาหกรรม	การใช้คอมพิวเตอร์ Computer using			การใช้อินเทอร์เน็ต Internet using			Region/area and industry	
	รวม Total	ใช้ Used	ไม่ใช้ None	รวม Total	ใช้ Used	ไม่ใช้ None		
								ไม่ทราบ Unknown
ภาคเหนือ (ในเขตเทศบาล)	1,285,402	317,415	967,987	-	1,285,402	200,077	1,085,325	Northern region (Municipal area)
เกษตรกรรม การค้าสัตว์ และการป่าไม้	251,112	5,227	245,885	-	251,112	2,144	248,968	Agriculture, hunting, forestry and fishing
การประมง	2,263	-	2,263	-	2,263	-	2,263	Fishing
การทำเหมืองแร่ และเหมืองหิน	1,470	448	1,023	-	1,470	380	1,090	Mining and quarrying
การผลิต	145,130	17,121	128,009	-	145,130	8,875	136,255	Manufacturing
การไฟฟ้า ก๊าซ และการประปา	9,333	5,806	3,527	-	9,333	3,548	5,785	Electricity, gas and water supply
การก่อสร้าง	76,583	9,297	67,285	-	76,583	5,131	71,451	Construction
การขายปลีก การซ่อมแซมยานยนต์ รถจักรยานยนต์ ของใช้ส่วนบุคคล และของใช้ในชีวิตประจำวัน	311,957	65,671	246,286	-	311,957	35,260	276,697	Wholesale and retail trade, repair of motor vehicles motorcycles and personal and household goods
โรงแรม และภัตตาคาร	149,253	15,895	133,358	-	149,253	7,628	141,625	Hotel and restaurants
การขนส่ง สถานีเก็บสินค้า และคมนาคม	35,730	10,216	25,513	-	35,730	6,914	28,815	Transport, storage and communication
การเป็นสื่อกลางทางการเงิน	16,374	14,118	2,256	-	16,374	10,199	6,175	Financial intermediation
กิจการค้าปลีกค้าส่ง ห้างสรรพสินค้า การให้เช่า และกิจการรวมทางธุรกิจ	25,273	13,210	12,063	-	25,273	8,100	17,173	Real estate, renting and business activities
การบริหารราชการ และการป้องกันประเทศ รวมทั้งการประกันสังคมภาคบังคับ	68,813	51,336	17,477	-	68,813	33,527	35,286	Public administration and defence, compulsory social security
การศึกษา	77,340	65,673	11,666	-	77,340	48,435	28,905	Education
งานด้านสุขภาพ และงานสังคมสงเคราะห์	46,295	32,658	13,637	-	46,295	24,618	21,677	Health and social work
กิจกรรมด้านบริการชุมชน สังคม และการบริหารส่วนบุคคลอื่น ๆ	53,754	10,547	43,207	-	53,754	5,316	48,438	Other community, social and personal service activity
ลูกจ้างในครัวเรือนส่วนบุคคล	14,602	190	14,412	-	14,602	-	14,602	Private households with employed persons
องค์การระหว่างประเทศ และองค์การต่าง ประเทศอื่น ๆ และสมาชิก ไม่ทราบ	120	-	120	-	120	-	120	Extra-territorial organizations and bodies Unknown

Table 7 Population 15 years and over by computer/internet using, industry, region and area (contd.)

ภาค/เขตการปกครอง และอุตสาหกรรม	การใช้คอมพิวเตอร์				การใช้อินเทอร์เน็ต				Region/area and industry
	รวม		ไม่ใช้		รวม		ไม่ใช้		
	Total	Used	None	Unknown	Total	Used	None	Unknown	
ภาคเหนือ (นอกเขตเทศบาล)	5,610,582	457,745	5,152,837	-	5,610,582	242,586	5,367,995	-	Northern region (Non-municipal area)
เกษตรกรรม การค้าสัตว์ และการป่าไม้	3,251,864	54,620	3,197,244	-	3,251,864	23,113	3,228,751	-	Agriculture, hunting, forestry and fishing
การประมง	19,222	-	19,222	-	19,222	-	19,222	-	Fishing
การทำเหมืองแร่ และเหมืองหิน	7,295	1,336	5,958	-	7,295	-	7,295	-	Mining and quarrying
การผลิต	529,734	40,072	489,662	-	529,734	16,857	512,877	-	Manufacturing
กาไฟฟ้า ก๊าซ และการประปา	12,341	3,817	8,524	-	12,341	2,391	9,951	-	Electricity, gas and water supply
การก่อสร้าง	392,121	12,125	379,996	-	392,121	5,228	386,893	-	Construction
การขายปลีก การซ่อมแซมยานยนต์ รถจักรยานยนต์ ของใช้ส่วนบุคคล และของใช้ในครัวเรือน	616,747	73,834	542,913	-	616,747	27,963	588,784	-	Wholesale and retail trade, repair of motor vehicles motorcycles and personal and household goods
โรงแรม และภัตตาคาร	227,396	22,335	205,061	-	227,396	12,234	215,162	-	Hotel and restaurants
การขนส่ง สถานีเก็บสินค้า และคมนาคม	68,608	3,679	64,929	-	68,608	2,958	65,650	-	Transport, storage and communication
การเป็นสื่อกลางทางการเงิน	19,958	12,067	7,892	-	19,958	7,526	12,433	-	Financial intermediation
กิจการด้านอสังหาริมทรัพย์ การให้เช่า และกิจการรวมทางธุรกิจ	34,551	10,931	23,620	-	34,551	5,722	28,829	-	Real estate,renting and business activities
การบริหารราชการ และการป้องกันประเทศ	115,761	62,729	53,032	-	115,761	41,851	73,910	-	Publice administration and defence, compulsory social security
รวมทั้งการประกันสังคมภาคบังคับ									
การศึกษา	132,639	107,493	25,146	-	132,639	69,201	63,438	-	Education
งานด้านสุขภาพ และงานสังคมสงเคราะห์	64,266	43,636	20,629	-	64,266	21,961	42,305	-	Health and social work
กิจกรรมด้านบริการชุมชน สังคม และการบริการส่วนบุคคลอื่น ๆ	89,490	9,071	80,419	-	89,490	5,583	83,906	-	Other community, social and personal service activity
ลูกจ้างในครัวเรือนส่วนบุคคล องค์การระหว่างประเทศ และองค์การต่าง ประเทศอื่น ๆ และสมาชิก ไม่ทราบ	28,407	-	28,407	-	28,407	-	28,407	-	Private households with employed persons Extra-territorial organizations and bodies Unknown
	183	-	183	-	183	-	183	-	

ตาราง 7 จำนวนประชากรอายุ 15 ปีขึ้นไปที่มีงานทำ จำนวนตามการใช้คอมพิวเตอร์ (อินเทอร์เน็ต คอมพิวเตอร์ และเขตการปกครอง) (ต่อ)

Table 7 Population 15 years and over by computer/internet using, industry, region and area (contd.)

ภาคเขตการปกครอง และอุตสาหกรรม	การใช้คอมพิวเตอร์ Computer using			การใช้อินเทอร์เน็ต Internet using			Region/area and industry	
	รวม Total	ใช้ Used	ไม่ใช้ None	รวม Total	ใช้ Used	ไม่ใช้ None		
		ไม่ทราบ Unknown	ไม่ทราบ Unknown					
ภาคตะวันออกเฉียงเหนือ	12,499,282	1,130,904	11,368,379	-	12,499,282	590,244	11,909,039	Northeastern region
เกษตรกรรม การค้าสัตว์ และการป่าไม้	7,907,857	180,609	7,727,247	-	7,907,857	88,927	7,818,930	Agriculture, hunting, forestry and fishing
การประมง	56,229	2,811	53,417	-	56,229	444	55,784	Fishing
การทำเหมืองแร่ และเหมืองหิน	9,875	1,458	8,417	-	9,875	756	9,120	Mining and quarrying
การผลิต	910,783	76,952	833,831	-	910,783	36,331	874,452	Manufacturing
การไฟฟ้า ก๊าซ และการประปา	17,749	10,693	7,057	-	17,749	7,288	10,461	Electricity, gas and water supply
การก่อสร้าง	600,206	19,784	580,422	-	600,206	11,016	589,190	Construction
การขายปลีก การซ่อมแซมยานยนต์ รถจักรยานยนต์ ของใช้ส่วนบุคคล และของใช้ในครัวเรือน	1,239,185	144,271	1,094,914	-	1,239,185	60,159	1,179,025	Wholesale and retail trade, repair of motor vehicles motorcycles and personal and household goods
โรงแรม และภัตตาคาร	425,538	27,663	397,875	-	425,538	15,181	410,357	Hotel and restaurants
การขนส่ง สถานีเก็บสินค้า และคมนาคม	176,735	9,895	166,840	-	176,735	4,622	172,112	Transport, storage and communication
การเป็นสื่อกลางทางการเงิน	39,581	29,051	10,540	-	39,591	16,170	23,420	Financial intermediation
กิจการด้านอสังหาริมทรัพย์ การให้เช่า และกิจการทางธุรกิจ	73,849	32,841	41,008	-	73,849	19,250	54,600	Real estate, renting and business activities
การบริหารราชการ และการป้องกันประเทศ	336,924	183,497	153,427	-	336,924	104,876	232,048	Public administration and defence, compulsory social security
รวมทั้งการประกันสังคมภาคบังคับ								
การศึกษา	370,437	283,139	77,298	-	370,437	158,012	212,425	Education
งานด้านสุขภาพ และงานสังคมสงเคราะห์	159,284	92,809	66,475	-	159,284	54,173	105,111	Health and social work
กิจกรรมด้านบริการชุมชน สังคม และการบริการส่วนบุคคลอื่น ๆ	134,663	25,174	109,490	-	134,663	13,038	121,625	Other community, social and personal service activity
ลูกจ้างในครัวเรือนส่วนบุคคล	40,378	257	40,122	-	40,378	-	40,378	Private households with employed persons
องค์การระหว่างประเทศ และองค์การต่าง ประเทศอื่น ๆ และสมาชิก	-	-	-	-	-	-	-	Extra-territorial organizations and bodies
ไม่ทราบ	-	-	-	-	-	-	-	Unknown

Table 7 Population 15 years and over by computer/internet using, industry, region and area (contd.)

ภาค/เขตการปกครอง และอุตสาหกรรม	การใช้คอมพิวเตอร์ Computer using			การใช้อินเทอร์เน็ต Internet using			Region/area and industry	
	รวม Total	ใช้ Used	ไม่ใช้ None	รวม Total	ใช้ Used	ไม่ใช้ None		
								ไม่ทราบ Unknown
ภาคตะวันออกเฉียงเหนือ (ในเขตเทศบาล)	1,758,648	430,858	1,327,790	-	1,758,648	262,569	1,496,079	Northeastern region (Municipal area)
เกษตรกรรม การค้าสัตว์ และการป่าไม้	421,095	10,894	410,201	-	421,095	6,587	414,508	Agriculture, hunting, forestry and fishing
การประมง	3,973	493	3,480	-	3,973	444	3,529	Fishing
การทำงานเหมืองแร่ และเหมืองหิน	2,228	250	1,978	-	2,228	-	2,228	Mining and quarrying
การผลิต	150,190	24,275	125,914	-	150,190	11,961	138,229	Manufacturing
การไฟฟ้า ก๊าซ และการประปา	9,784	7,086	2,698	-	9,784	4,646	5,139	Electricity, gas and water supply
การก่อสร้าง	94,677	7,061	87,616	-	94,677	3,087	91,589	Construction
การขายส่ง การขายปลีก การซ่อมแซมยานยนต์ รถจักรยานยนต์ ของใช้ส่วนบุคคล และของใช้ในครัวเรือน	385,294	68,453	316,841	-	385,294	39,915	345,379	Wholesale and retail trade, repair of motor vehicles motorcycles and personal and household goods
โรงแรม และภัตตาคาร	195,224	20,365	174,859	-	195,224	12,006	183,217	Hotel and restaurants
การขนส่ง สถานีกับสินค้า และคมนาคม	49,390	7,299	42,092	-	49,390	3,591	45,799	Transport, storage and communication
การเป็นสื่อกลางทางการเงิน	24,711	19,240	5,471	-	24,711	10,658	14,053	Financial intermediation
กิจการค้าปลีกเสริมทรัพย์ การให้เช่า และกิจการทางธุรกิจ	32,649	17,938	14,711	-	32,649	10,324	22,324	Real estate, renting and business activities
การบริหารราชการ และการป้องกันประเทศ รวมทั้งการประกันสังคมภาคบังคับ	119,405	84,372	35,033	-	119,405	54,250	65,155	Public administration and defence, compulsory social security
การศึกษา	127,636	108,866	18,769	-	127,636	70,419	57,217	Education
งานด้านสุขภาพ และงานสังคมสงเคราะห์	65,703	46,545	19,159	-	65,703	30,184	35,519	Health and social work
กิจกรรมด้านบริการชุมชน สังคม และการบริการส่วนบุคคลอื่น ๆ	60,609	7,464	53,145	-	60,609	4,497	56,113	Other community, social and personal service activity
ลูกจ้างในครัวเรือนส่วนบุคคล องค์การระหว่างประเทศ และองค์การต่าง ประเทศอื่น ๆ และสมาชิก ไม่ทราบ	16,081	257	15,824	-	16,081	-	16,081	Private households with employed persons Extra-territorial organizations and bodies Unknown

ตาราง 7 จำนวนประชากรอายุ 15 ปีขึ้นไปที่มีงานทำ จำนวนตามการใช้คอมพิวเตอร์/อินเทอร์เน็ต อุตสาหกรรม ภาค และเขตการปกครอง (ต่อ)

Table 7 Population 15 years and over by computer/Internet using, industry, region and area (contd.)

ภาค/เขตการปกครอง และอุตสาหกรรม	การใช้คอมพิวเตอร์ Computer using			การใช้อินเทอร์เน็ต Internet using			Region/area and industry	
	รวม Total	ใช้ Used	ไม่ใช้ None	รวม Total	ใช้ Used	ไม่ใช้ None		
								ไม่ทราบ Unknown
ภาคตะวันออกเฉียงเหนือ (นอกเขตเทศบาล)	10,740,635	700,046	10,040,589	-	10,740,635	327,675	10,412,960	Northeastern region (Non-municipal area)
เกษตรกรรม การค้าสัตว์ และการป่าไม้	7,486,762	169,715	7,317,047	-	7,486,762	82,340	7,404,422	Agriculture, hunting, forestry and fishing
การประมง	52,256	2,318	49,938	-	52,256	-	52,256	Fishing
การทำเหมืองแร่ และเหมืองหิน	7,647	1,208	6,439	-	7,647	756	6,892	Mining and quarrying
การผลิต	760,593	52,677	707,916	-	760,593	24,370	736,223	Manufacturing
การไฟฟ้า ก๊าซ และการประปา	7,965	3,607	4,358	-	7,965	2,643	5,322	Electricity, gas and water supply
การก่อสร้าง	505,530	12,723	492,806	-	505,530	7,929	497,601	Construction
การขายส่ง การขายปลีก การซ่อมแซมยานยนต์ รถจักรยานยนต์ ของใช้ส่วนบุคคล และของใช้ในชีวิตประจำวัน	853,891	75,818	778,073	-	853,891	20,245	833,646	Wholesale and retail trade, repair of motor vehicles motorcycles and personal and household goods
โรงแรม และภัตตาคาร	230,314	7,298	223,016	-	230,314	3,175	227,139	Hotel and restaurants
การขนส่ง สถานีเก็บสินค้า และคมนาคม	127,344	2,596	124,748	-	127,344	1,031	126,313	Transport, storage and communication
การเป็นสื่อกลางทางการเงิน	14,880	9,811	5,069	-	14,880	5,513	9,367	Financial intermediation
กิจการค้าของสังหาริมทรัพย์ การให้เช่า และกิจการกรมทงธุรกิจ	41,201	14,904	26,297	-	41,201	8,925	32,275	Real estate,renting and business activities
การบริหารราชการ และการป้องกันประเทศ	217,519	89,125	118,394	-	217,519	50,626	166,893	Public administration and defence, compulsory social security
รวมทั้งการประกันสังคมภาคบังคับ								
การศึกษา	242,801	184,273	58,528	-	242,801	87,593	155,208	Education
งานด้านสุขภาพ และงานสังคมสงเคราะห์	93,580	46,264	47,316	-	93,580	23,989	69,592	Health and social work
กิจกรรมด้านบริการชุมชน สังคม และการบริการส่วนบุคคลอื่น ๆ	74,054	17,709	56,345	-	74,054	8,541	65,513	Other community, social and personal service activity
ลูกจ้างในครัวเรือนส่วนบุคคล องค์กรระหว่างประเทศ และองค์กรต่าง ประเทศอื่น ๆ และสมาชิก ไม่ทราบ	24,298	-	24,298	-	24,298	-	24,298	Private households with employed persons Extra-territorial organizations and bodies Unknown



ตาราง 7 จำนวนประชากรอายุ 15 ปีขึ้นไปที่มีงานทำ จำแนกตามการใช้คอมพิวเตอร์ อินเทอร์เน็ต ชุดสถานีวิทยุภาค และเขตการปกครอง (ต่อ)

Table 7 Population 15 years and over by computer/internet using, industry, region and area (contd.)

ภาค/เขตการปกครอง และอุตสาหกรรม	การใช้คอมพิวเตอร์ Computer using			การใช้อินเทอร์เน็ต Internet using			Region/area and industry	
	รวม Total	ไม่ทราบ Unknown		รวม Total	ไม่ทราบ Unknown			
		ใช้ Used	ไม่ใช่ None		ใช้ Used	ไม่ใช่ None		
ภาคใต้ (ในเขตเทศบาล)	1,084,150	285,973	798,177	-	1,084,150	166,377	917,773	Southern region (Municipal area)
เกษตรกรรม การค้าสัตว์ และการป่าไม้	102,955	6,487	96,468	-	102,955	2,233	100,722	Agriculture, hunting, forestry and fishing
การประมง	26,132	1,460	24,672	-	26,132	516	25,616	Fishing
การทำเหมืองแร่ และเหมืองหิน	4,137	2,492	1,645	-	4,137	1,159	2,978	Mining and quarrying
การผลิต	90,095	10,083	80,013	-	90,095	7,214	82,881	Manufacturing
การไฟฟ้า ก๊าซ และการประปา	6,151	3,054	3,097	-	6,151	2,161	3,990	Electricity, gas and water supply
การก่อสร้าง	52,793	4,386	48,408	-	52,793	2,177	50,616	Construction
การขายส่ง การขายปลีก การซ่อมแซมยานยนต์ รถจักรยานยนต์ ของใช้ส่วนบุคคล และของใช้ในชีวิตประจำวัน	307,774	54,432	253,343	-	307,774	26,733	281,041	Wholesale and retail trade, repair of motor vehicles motorcycles and personal and household goods
โรงแรม และภัตตาคาร	170,731	25,676	145,055	-	170,731	17,276	153,455	Hotel and restaurants
การขนส่ง สถานีเก็บสินค้า และคมนาคม	42,291	8,471	33,820	-	42,291	5,717	36,574	Transport, storage and communication
การเป็นสื่อกลางทางการเงิน	18,435	15,784	2,650	-	18,435	10,316	8,119	Financial intermediation
กิจการค้าปลีก ห้างสรรพสินค้า การให้เช่า และกิจการทางธุรกิจ	29,453	15,238	14,215	-	29,453	9,804	19,649	Real estate, renting and business activities
การบริหารราชการ และการป้องกันประเทศ	74,268	48,373	25,894	-	74,268	27,596	46,672	Public administration and defence, compulsory social security
รวมทั้งการประกันสังคมภาคบังคับ								
การศึกษา	64,816	50,887	13,929	-	64,816	30,622	34,194	Education
งานด้านสุขภาพ และงานสังคมสงเคราะห์	46,424	33,466	12,957	-	46,424	19,262	27,162	Health and social work
กิจกรรมด้านบริการชุมชน สังคม และการบริการส่วนบุคคลอื่น ๆ	39,838	5,684	34,154	-	39,838	3,590	36,248	Other community, social and personal service activity
ลูกจ้างในครัวเรือนส่วนบุคคล องค์การระหว่างประเทศ และองค์การต่าง ประเทศอื่น ๆ และสมาชิก	7,856	-	7,856	-	7,856	-	7,856	Private households with employed persons Extra-territorial organizations and bodies
ไม่ทราบ	-	-	-	-	-	-	-	Unknown



ตาราง 8 จำนวนประชากรอายุ 15 ปีขึ้นไปที่มีงานทำ จำแนกตามการใช้คอมพิวเตอร์/อินเทอร์เน็ต สถานภาพการทำงาน ภาค และเขตการปกครอง

Table 8 Population 15 years and over by computer/internet using, work status, region and area

ภาค/เขตการปกครอง และสถานภาพการทำงาน	การใช้คอมพิวเตอร์ Computer using			การใช้อินเทอร์เน็ต Internet using			Region/area and work status	
	รวม Total	ใช้ Used	ไม่ใช้ None	รวม Total	ใช้ Used	ไม่ใช้ None		
		ไม่ทราบ Unknown	ไม่ทราบ Unknown		ไม่ทราบ Unknown			
<b>ทั่วราชอาณาจักร</b>	37,407,846	5,419,082	31,988,764	-	37,407,846	3,155,188	34,252,657	Whole kingdom
ชายจ้าง	1,232,021	213,169	1,018,851	-	1,232,021	129,056	1,102,965	Employer
ลูกจ้างรัฐบาล	3,050,913	1,949,462	1,101,451	-	3,050,913	1,190,187	1,860,726	Government employee
ลูกจ้างเอกชน	13,208,819	2,300,240	10,908,580	-	13,208,819	1,330,312	11,878,507	Private employee
ประกอบธุรกิจส่วนตัวโดยไม่มีลูกจ้าง	11,480,085	372,258	11,107,827	-	11,480,085	181,856	11,298,428	Own account worker
ช่วยธุรกิจครัวเรือนโดยไม่รับค่าจ้าง	8,394,452	580,407	7,814,045	-	8,394,452	322,572	8,071,880	Unpaid family worker
การรวมกลุ่ม	41,557	3,546	38,011	-	41,557	1,406	40,151	Member of cooperatives
<b>ในเขตเทศบาล</b>	11,027,803	3,103,448	7,924,354	-	11,027,803	1,986,066	9,041,737	Municipal area
ชายจ้าง	477,742	153,167	324,575	-	477,742	103,759	373,984	Employer
ลูกจ้างรัฐบาล	1,472,851	1,050,212	422,639	-	1,472,851	687,954	784,898	Government employee
ลูกจ้างเอกชน	5,170,193	1,476,901	3,693,292	-	5,170,193	930,167	4,240,026	Private employee
ประกอบธุรกิจส่วนตัวโดยไม่มีลูกจ้าง	2,535,122	207,166	2,327,957	-	2,535,122	123,205	2,411,917	Own account worker
ช่วยธุรกิจครัวเรือนโดยไม่รับค่าจ้าง	1,360,414	214,220	1,146,193	-	1,360,414	140,111	1,220,303	Unpaid family worker
การรวมกลุ่ม	11,480	1,782	9,698	-	11,480	870	10,610	Member of cooperatives
<b>นอกเขตเทศบาล</b>	26,380,043	2,315,633	24,064,410	-	26,380,043	1,169,122	25,210,921	Non-municipal area
ชายจ้าง	754,278	60,002	694,276	-	754,278	25,297	728,981	Employer
ลูกจ้างรัฐบาล	1,578,061	899,250	678,811	-	1,578,061	502,233	1,075,828	Government employee
ลูกจ้างเอกชน	8,038,626	823,339	7,215,288	-	8,038,626	400,144	7,638,482	Private employee
ประกอบธุรกิจส่วนตัวโดยไม่มีลูกจ้าง	8,944,962	165,092	8,779,870	-	8,944,962	58,451	8,886,511	Own account worker
ช่วยธุรกิจครัวเรือนโดยไม่รับค่าจ้าง	7,034,038	366,187	6,667,851	-	7,034,038	182,460	6,851,577	Unpaid family worker
การรวมกลุ่ม	30,077	1,764	28,313	-	30,077	536	29,541	Member of cooperatives

ตาราง 8 จำนวนประชากรอายุ 15 ปีขึ้นไปที่มีงานทำ จำนวนตามการใช้คอมพิวเตอร์อินเทอร์เน็ต สถานภาพการทำงาน ภาค และเขตการปกครอง (ต่อ)

Table 8 Population 15 years and over by computer/internet using, work status, region and area (contd.)

ภาค/เขตการปกครอง และสถานภาพการทำงาน	การใช้คอมพิวเตอร์ Computer using			การใช้อินเทอร์เน็ต Internet using			Region/area and work status
	รวม	ใช้	ไม่ใช้	รวม	ใช้	ไม่ใช้	
	Total	Used	None	Total	Used	None	
กรุงเทพมหานคร	3,917,130	1,321,043	2,596,087	-	925,176	2,991,954	Bangkok
นายจ้าง	194,452	82,543	111,909	-	59,661	134,791	Employer
ลูกจ้างรัฐบาล	405,942	288,731	117,212	-	199,287	206,655	Government employee
ลูกจ้างเอกชน	2,323,663	826,535	1,497,128	-	576,831	1,746,831	Private employee
ประกอบธุรกิจส่วนตัวโดยไม่มีลูกจ้าง	702,450	61,775	640,675	-	45,105	657,345	Own account worker
ช่วยธุรกิจครัวเรือนโดยไม่ได้รับค่าจ้าง	288,720	61,459	227,261	-	44,291	244,430	Unpaid family worker
การรวมกลุ่ม	1,902	-	1,902	-	-	1,902	Member of cooperatives

ตาราง 8 จำนวนประชากรอายุ 15 ปีขึ้นไปที่มีงานทำ จำนวนตามการใช้คอมพิวเตอร์/อินเทอร์เน็ต สถานภาพการทำงาน ภาค และเขตการปกครอง (ต่อ)

Table 8 Population 15 years and over by computer/internet using, work status, region and area (contd.)

ภาค/เขตการปกครอง และสถานภาพการทำงาน	การใช้คอมพิวเตอร์			การใช้คอมพิวเตอร์			การใช้อินเทอร์เน็ต			Region/area and work status
	รวม Total	ใช้ Used	ไม่ใช้ None	รวม Total	ใช้ Used	ไม่ใช้ None	รวม Total	ใช้ Used	ไม่ใช้ None	
<b>ภาคกลาง</b>	9,223,215	1,537,648	7,685,567	-	843,532	8,379,682	-	-	-	Central region
นายจ้าง	281,925	49,319	232,606	-	32,398	249,527	-	-	-	Employer
ลูกจ้างรัฐบาล	733,203	446,421	286,783	-	265,946	467,257	-	-	-	Government employee
ลูกจ้างเอกชน	4,561,012	811,140	3,749,872	-	418,682	4,142,330	-	-	-	Private employee
ประกอบธุรกิจส่วนตัวโดยไม่มีลูกจ้าง	2,215,725	104,917	2,110,808	-	52,309	2,163,416	-	-	-	Own account worker
ช่วยธุรกิจครัวเรือนโดยไม่ได้รับค่าจ้าง	1,422,542	124,955	1,297,587	-	73,352	1,349,190	-	-	-	Unpaid family worker
การรวมกลุ่ม	8,807	896	7,911	-	844	7,963	-	-	-	Member of cooperatives
<b>ในเขตเทศบาล</b>	2,982,473	748,160	2,234,314	-	431,867	2,550,606	-	-	-	Municipal area
นายจ้าง	99,781	26,762	73,019	-	17,876	81,906	-	-	-	Employer
ลูกจ้างรัฐบาล	332,459	216,844	115,616	-	136,378	196,081	-	-	-	Government employee
ลูกจ้างเอกชน	1,583,539	394,549	1,188,991	-	212,076	1,371,463	-	-	-	Private employee
ประกอบธุรกิจส่วนตัวโดยไม่มีลูกจ้าง	634,889	57,566	577,323	-	33,115	601,774	-	-	-	Own account worker
ช่วยธุรกิจครัวเรือนโดยไม่ได้รับค่าจ้าง	329,335	52,079	277,256	-	32,114	297,221	-	-	-	Unpaid family worker
การรวมกลุ่ม	2,469	360	2,109	-	308	2,160	-	-	-	Member of cooperatives
<b>นอกเขตเทศบาล</b>	6,240,741	789,489	5,451,253	-	411,665	5,829,076	-	-	-	Non-municipal area
นายจ้าง	182,144	22,557	159,587	-	14,523	167,621	-	-	-	Employer
ลูกจ้างรัฐบาล	400,744	229,577	171,167	-	129,568	271,176	-	-	-	Government employee
ลูกจ้างเอกชน	2,977,473	416,592	2,560,881	-	206,606	2,770,867	-	-	-	Private employee
ประกอบธุรกิจส่วนตัวโดยไม่มีลูกจ้าง	1,580,836	47,351	1,533,485	-	19,184	1,561,642	-	-	-	Own account worker
ช่วยธุรกิจครัวเรือนโดยไม่ได้รับค่าจ้าง	1,093,207	72,876	1,020,331	-	41,238	1,051,968	-	-	-	Unpaid family worker
การรวมกลุ่ม	6,339	536	5,802	-	536	5,802	-	-	-	Member of cooperatives

ตาราง 8 จำนวนประชากรอายุ 15 ปีขึ้นไปที่มีงานทำ จำนวนตามการใช้คอมพิวเตอร์/อินเทอร์เน็ต สถานภาพการทำงาน ภาค และเขตการปกครอง (ต่อ)

Table 8 Population 15 years and over by computer/Internet using, work status, region and area (contd.)

ภาค/เขตการปกครอง และสถานภาพการทำงาน	การใช้คอมพิวเตอร์			การใช้อินเทอร์เน็ต			Region/area and work status
	รวม Total	ใช้ Used	ไม่ได้ใช้ None	รวม Total	ใช้ Used	ไม่ได้ใช้ None	
<b>ภาคเหนือ</b>	6,895,983	775,160	6,120,824	-	442,663	6,453,320	Northern region
นายจ้าง	288,413	26,892	261,521	-	11,343	277,070	Employer
ลูกจ้างรัฐบาล	551,116	362,296	188,821	-	242,392	308,724	Government employee
ลูกจ้างเอกชน	2,185,577	226,975	1,958,602	-	116,333	2,069,244	Private employee
ประกอบธุรกิจส่วนตัวโดยไม่มีลูกจ้าง	2,206,890	64,845	2,142,045	-	23,787	2,183,102	Own account worker
ช่วยธุรกิจครัวเรือนโดยไม่ได้รับค่าจ้าง	1,653,554	92,846	1,560,709	-	48,728	1,604,826	Unpaid family worker
การรวมกลุ่ม	10,432	1,306	9,126	-	79	10,353	Member of cooperatives
<b>ในเขตเทศบาล</b>	1,285,402	317,415	967,987	-	200,077	1,085,325	Municipal area
นายจ้าง	67,570	13,866	53,705	-	7,699	59,871	Employer
ลูกจ้างรัฐบาล	204,176	155,112	49,064	-	109,837	94,339	Government employee
ลูกจ้างเอกชน	427,963	88,825	339,139	-	50,811	377,152	Private employee
ประกอบธุรกิจส่วนตัวโดยไม่มีลูกจ้าง	365,279	29,457	335,821	-	15,025	350,253	Own account worker
ช่วยธุรกิจครัวเรือนโดยไม่ได้รับค่าจ้าง	218,647	30,076	188,571	-	16,625	202,022	Unpaid family worker
การรวมกลุ่ม	1,766	79	1,687	-	79	1,687	Member of cooperatives
<b>นอกเขตเทศบาล</b>	5,610,582	457,745	5,152,837	-	242,586	5,367,995	Non-municipal area
นายจ้าง	220,843	13,026	207,817	-	3,644	217,199	Employer
ลูกจ้างรัฐบาล	346,940	207,184	139,756	-	132,555	214,385	Government employee
ลูกจ้างเอกชน	1,757,614	138,151	1,619,463	-	65,522	1,692,092	Private employee
ประกอบธุรกิจส่วนตัวโดยไม่มีลูกจ้าง	1,841,611	35,388	1,806,223	-	8,762	1,832,849	Own account worker
ช่วยธุรกิจครัวเรือนโดยไม่ได้รับค่าจ้าง	1,434,907	62,769	1,372,138	-	32,103	1,402,804	Unpaid family worker
การรวมกลุ่ม	8,666	1,227	7,439	-	-	8,666	Member of cooperatives

ตาราง 8 จำนวนประชากรอายุ 15 ปีขึ้นไปที่มีงานทำ จำแนกตามการใช้คอมพิวเตอร์/อินเทอร์เน็ต สถานภาพการทำงาน ภาค และเขตการปกครอง (ต่อ)

Table 8 Population 15 years and over by computer/Internet using, work status, region and area (contd.)

ภาค/เขตการปกครอง และสถานภาพการทำงาน	การใช้คอมพิวเตอร์ Computer using			การใช้อินเทอร์เน็ต Internet using			Region/area and work status
	รวม Total	ใช้ Used	ไม่ใช้ None	รวม Total	ใช้ Used	ไม่ใช้ None	
ภาคตะวันออกเฉียงเหนือ	12,499,282	1,130,904	11,368,379	-	590,244	11,909,039	Northeastern region
นายจ้าง	267,532	28,232	239,300	-	13,815	253,717	Employer
ลูกจ้างรัฐบาล	903,349	572,451	330,899	-	318,446	584,904	Government employee
ลูกจ้างเอกชน	2,377,366	231,356	2,146,011	-	109,341	2,268,025	Private employee
ประกอบธุรกิจส่วนตัวโดยไม่มีลูกจ้าง	4,824,513	83,253	4,741,260	-	33,389	4,791,123	Own account worker
ช่วยธุรกิจครัวเรือนโดยไม่ได้รับค่าจ้าง	4,111,247	214,747	3,896,500	-	115,188	3,996,059	Unpaid family worker
การรวมกลุ่ม	15,275	866	14,410	-	65	15,210	Member of cooperatives
<b>ในเขตเทศบาล</b>	<b>1,758,648</b>	<b>430,858</b>	<b>1,327,790</b>	<b>-</b>	<b>262,569</b>	<b>1,496,079</b>	<b>Municipal area</b>
นายจ้าง	59,095	16,705	42,390	-	9,826	49,269	Employer
ลูกจ้างรัฐบาล	335,021	250,720	84,300	-	161,782	173,238	Government employee
ลูกจ้างเอกชน	436,203	84,094	352,109	-	44,795	391,409	Private employee
ประกอบธุรกิจส่วนตัวโดยไม่มีลูกจ้าง	547,567	33,810	513,756	-	16,717	530,850	Own account worker
ช่วยธุรกิจครัวเรือนโดยไม่ได้รับค่าจ้าง	376,662	44,663	332,019	-	29,384	347,297	Unpaid family worker
การรวมกลุ่ม	4,080	866	3,215	-	65	4,015	Member of cooperatives
<b>นอกเขตเทศบาล</b>	<b>10,740,635</b>	<b>700,046</b>	<b>10,040,589</b>	<b>-</b>	<b>327,675</b>	<b>10,412,960</b>	<b>Non-municipal area</b>
นายจ้าง	208,437	11,527	196,910	-	3,989	204,448	Employer
ลูกจ้างรัฐบาล	568,329	321,731	246,598	-	156,663	411,665	Government employee
ลูกจ้างเอกชน	1,941,163	147,262	1,793,902	-	64,546	1,876,617	Private employee
ประกอบธุรกิจส่วนตัวโดยไม่มีลูกจ้าง	4,276,946	49,442	4,227,504	-	16,673	4,260,273	Own account worker
ช่วยธุรกิจครัวเรือนโดยไม่ได้รับค่าจ้าง	3,734,565	170,084	3,564,481	-	85,803	3,648,762	Unpaid family worker
การรวมกลุ่ม	11,195	-	11,195	-	-	11,195	Member of cooperatives

ตาราง 8 จำนวนประชากรอายุ 15 ปีขึ้นไปที่มีงานทำ จำแนกตามการใช้คอมพิวเตอร์/อินเทอร์เน็ต สถานภาพการทำงาน ภาค และเขตการปกครอง (ต่อ)

Table 8 Population 15 years and over by computer/internet using, work status, region and area (contd.)

ภาค/เขตการปกครอง และสถานภาพการทำงาน	การใช้คอมพิวเตอร์ Computer using			การใช้อินเทอร์เน็ต Internet using			Region/area and work status
	รวม Total	ใช้ Used	ไม่ได้ใช้ None	รวม Total	ใช้ Used	ไม่ได้ใช้ None	
<b>ภาคใต้</b>	4,872,235	654,327	4,217,908	4,872,235	353,573	4,518,662	Southern region
นายจ้าง	199,698	26,184	173,514	199,698	11,838	187,859	Employer
ลูกจ้างรัฐบาล	457,301	279,564	177,737	457,301	164,116	293,186	Government employee
ลูกจ้างเอกชน	1,761,201	204,233	1,556,967	1,761,201	109,124	1,652,077	Private employee
ประกอบธุรกิจส่วนตัวโดยไม่มีลูกจ้าง	1,530,507	57,468	1,473,039	1,530,507	27,065	1,503,442	Own account worker
ช่วยธุรกิจครัวเรือนโดยไม่ได้รับค่าจ้าง	918,388	86,400	831,988	918,388	41,012	877,376	Unpaid family worker
การรวมกลุ่ม	918,388	86,400	831,988	918,388	41,012	877,376	Member of cooperatives
<b>ในเขตเทศบาล</b>	1,084,150	285,973	798,177	1,084,150	166,377	917,773	Municipal area
นายจ้าง	56,843	13,292	43,552	56,843	8,697	48,146	Employer
ลูกจ้างรัฐบาล	195,253	138,806	56,447	195,253	80,669	114,584	Government employee
ลูกจ้างเอกชน	398,824	82,899	315,926	398,824	45,654	353,170	Private employee
ประกอบธุรกิจส่วนตัวโดยไม่มีลูกจ้าง	284,937	24,556	260,381	284,937	13,242	271,695	Own account worker
ช่วยธุรกิจครัวเรือนโดยไม่ได้รับค่าจ้าง	147,029	25,943	121,086	147,029	17,697	129,332	Unpaid family worker
การรวมกลุ่ม	1,263	478	785	1,263	418	845	Member of cooperatives
<b>นอกเขตเทศบาล</b>	3,788,085	368,354	3,419,731	3,788,085	187,196	3,600,889	Non-municipal area
นายจ้าง	142,855	12,892	129,962	142,855	3,141	139,713	Employer
ลูกจ้างรัฐบาล	262,048	140,758	121,290	262,048	83,446	178,602	Government employee
ลูกจ้างเอกชน	1,362,376	121,335	1,241,042	1,362,376	63,470	1,298,906	Private employee
ประกอบธุรกิจส่วนตัวโดยไม่มีลูกจ้าง	1,245,570	32,512	1,212,658	1,245,570	13,823	1,231,747	Own account worker
ช่วยธุรกิจครัวเรือนโดยไม่ได้รับค่าจ้าง	771,359	60,457	710,902	771,359	23,316	748,043	Unpaid family worker
การรวมกลุ่ม	3,877	-	3,877	3,877	-	3,877	Member of cooperatives

ตาราง 9 จำนวนผู้ใช้คอมพิวเตอร์ จำแนกตามประเภทเครื่องคอมพิวเตอร์ที่ใช้ เพศ ภาค และเขตการปกครอง

Table 9 Computer user by kind of computer to used, sex, region and area

ภาค/เขตการปกครอง และเพศ	ประเภทเครื่องคอมพิวเตอร์ที่ใช้			Region/area and sex	
	รวม Total	คอมพิวเตอร์แบบตั้งโต๊ะ Personal computer	คอมพิวเตอร์แบบกระเป๋าหิ้ว Notebook		ไม่ทราบ Unknown
รวม	14,450,070	14,238,753	210,888	430	Total
ในเขตเทศบาล	6,359,285	6,220,000	139,286	-	Municipal area
นอกเขตเทศบาล	8,090,785	8,018,753	71,602	430	Non-municipal area
กรุงเทพมหานคร	2,446,292	2,390,641	55,651	-	Bangkok
ภาคกลาง	3,604,337	3,543,507	60,400	430	Central region
ในเขตเทศบาล	1,495,961	1,459,379	36,582	-	Municipal area
นอกเขตเทศบาล	2,108,375	2,084,128	23,818	430	Non-municipal area
ภาคเหนือ	2,605,373	2,569,185	36,188	-	Northern region
ในเขตเทศบาล	758,167	738,406	19,760	-	Municipal area
นอกเขตเทศบาล	1,847,207	1,830,779	16,428	-	Non-municipal area
ภาคตะวันออกเฉียงเหนือ	3,907,806	3,870,432	37,374	-	Northeastern region
ในเขตเทศบาล	1,001,819	986,514	15,305	-	Municipal area
นอกเขตเทศบาล	2,905,987	2,883,918	22,069	-	Non-municipal area
ภาคใต้	1,886,263	1,864,988	21,275	-	Southern region
ในเขตเทศบาล	657,046	645,059	11,987	-	Municipal area
นอกเขตเทศบาล	1,229,216	1,219,929	9,288	-	Non-municipal area

ตาราง 9 จำนวนผู้ใช้คอมพิวเตอร์ จำแนกตามประเภทเครื่องคอมพิวเตอร์ที่ใช้ เพศ ภาค และเขตการปกครอง

Table 9 Computer user by kind of computer to used, sex, region and area

ภาค/เขตการปกครอง และเพศ	รวม Total	ประเภทเครื่องคอมพิวเตอร์ที่ใช้ Kind of computer to used			Region/area and sex
		คอมพิวเตอร์แบบตั้งโต๊ะ Personal computer	คอมพิวเตอร์แบบกระเป๋าหิ้ว Notebook	ไม่ทราบ Unknown	
ชาย	7,080,247	6,965,862	114,245	140	Males
ในเขตเทศบาล	3,089,715	3,012,026	77,689	-	Municipal area
นอกเขตเทศบาล	3,990,532	3,953,836	36,556	140	Non-municipal area
กรุงเทพมหานคร	1,166,992	1,138,099	28,893	-	Bangkok
ภาคกลาง	1,762,749	1,727,037	35,572	140	Central region
ในเขตเทศบาล	746,314	722,801	23,513	-	Municipal area
นอกเขตเทศบาล	1,016,435	1,004,236	12,060	140	Non-municipal area
ภาคเหนือ	1,288,853	1,269,607	19,246	-	Northern region
ในเขตเทศบาล	370,665	360,519	10,146	-	Municipal area
นอกเขตเทศบาล	918,188	909,087	9,100	-	Non-municipal area
ภาคตะวันออกเฉียงเหนือ	1,966,678	1,944,476	22,202	-	Northeastern region
ในเขตเทศบาล	490,513	481,053	9,460	-	Municipal area
นอกเขตเทศบาล	1,476,165	1,463,422	12,742	-	Non-municipal area
ภาคใต้	894,975	886,644	8,331	-	Southern region
ในเขตเทศบาล	315,231	309,553	5,678	-	Municipal area
นอกเขตเทศบาล	579,744	577,091	2,654	-	Non-municipal area

ตาราง 9 จำนวนผู้ใช้คอมพิวเตอร์ จำแนกตามประเภทเครื่องคอมพิวเตอร์ที่ใช้ เพศ ภาค และเขตการปกครอง

Table 9 Computer user by kind of computer to used, sex, region and area

ภาค/เขตการปกครอง และเขต	ประเภทเครื่องคอมพิวเตอร์ที่ใช้ Kind of computer to used			Region/area and sex	
	รวม Total	คอมพิวเตอร์แบบตั้งโต๊ะ Personal computer	คอมพิวเตอร์แบบกระเป๋าหิ้ว Notebook		ไม่ทราบ Unknown
หญิง	7,369,823	7,272,891	96,643	290	Females
ในเขตเทศบาล	3,269,570	3,207,973	61,597	-	Municipal area
นอกเขตเทศบาล	4,100,254	4,064,917	35,046	290	Non-municipal area
กรุงเทพมหานคร	1,279,299	1,252,541	26,758	-	Bangkok
ภาคกลาง	1,841,588	1,816,470	24,828	290	Central region
ในเขตเทศบาล	749,647	736,578	13,069	-	Municipal area
นอกเขตเทศบาล	1,091,940	1,079,892	11,759	290	Non-municipal area
ภาคเหนือ	1,316,520	1,299,578	16,942	-	Northern region
ในเขตเทศบาล	387,501	377,887	9,614	-	Municipal area
นอกเขตเทศบาล	929,019	921,691	7,328	-	Non-municipal area
ภาคตะวันออกเฉียงเหนือ	1,941,128	1,925,957	15,172	-	Northeastern region
ในเขตเทศบาล	511,306	505,461	5,846	-	Municipal area
นอกเขตเทศบาล	1,429,822	1,420,496	9,326	-	Non-municipal area
ภาคใต้	991,288	978,344	12,943	-	Southern region
ในเขตเทศบาล	341,815	335,506	6,309	-	Municipal area
นอกเขตเทศบาล	649,472	642,838	6,634	-	Non-municipal area

ตาราง 10 จำนวนผู้ใช้อินเทอร์เน็ต จำแนกตามแหล่งที่ใช้อินเทอร์เน็ต กลุ่มอายุ ภาค และเขตการปกครอง  
Table 10 Number of computer user by source to used, age group, region and area

ภาค/เขตการปกครอง และกลุ่มอายุ (ปี)	รวม Total	บ้าน Home	ที่ทำงาน Office	สถานศึกษา Institution	ร้านอินเทอร์เน็ต Internet shop	แหล่งที่ใช้อินเทอร์เน็ต Source to used computer 1/			อื่นๆ Others	ไม่ทราบ Unknown	Region/area and age group
						ศูนย์บริการสาธารณะ Public center	บ้านญาติเพื่อน House' friend	Telecenter			
<b>ทั่วราชอาณาจักร</b>	14,450,070	5,119,911	3,768,803	8,461,137	838,085	17,674	196,494	28,268	1,218	Whole kingdom	
6-10	1,639,394	456,762	22,968	1,396,385	31,723	245	21,610	4,967	38	6-10	
11-14	3,075,927	594,191	43,645	2,898,101	110,687	7,701	27,937	6,231	-	11-14	
15-19	3,470,869	826,972	82,057	3,147,032	343,015	3,788	53,426	5,298	1,042	15-19	
20-24	1,698,887	666,253	459,577	851,781	251,771	4,065	56,268	3,989	138	20-24	
25-29	1,264,935	589,866	829,334	84,203	69,218	766	20,846	538	-	25-29	
30-34	915,823	455,277	661,986	25,823	15,533	305	7,824	434	-	30-34	
35-39	718,661	430,016	506,537	9,908	4,631	609	3,795	2,102	-	35-39	
40-49	1,192,935	795,250	851,597	34,862	8,644	196	4,328	4,682	-	40-49	
50-59	411,374	260,124	291,013	9,685	2,450	-	309	-	-	50-59	
<b>60 ปีขึ้นไป</b>	61,266	45,201	20,089	3,354	414	-	153	26	-	60 years and over	
<b>ในเขตเทศบาล</b>	6,359,285	2,983,598	2,300,471	2,770,816	460,410	3,169	71,950	11,850	274	Municipal area	
6-10	659,739	247,030	11,257	539,471	22,097	245	8,020	726	38	6-10	
11-14	952,063	318,835	18,022	853,964	74,089	126	9,400	2,151	-	11-14	
15-19	1,056,582	410,194	36,498	889,501	156,370	637	16,911	1,924	98	15-19	
20-24	831,432	355,551	220,982	408,103	136,314	1,296	19,174	2,484	138	20-24	
25-29	740,977	376,516	489,561	45,545	47,952	187	8,840	538	-	25-29	
30-34	563,655	304,720	408,987	9,832	12,375	305	4,542	434	-	30-34	
35-39	471,640	280,196	341,862	5,609	3,980	218	1,515	1,638	-	35-39	
40-49	737,435	473,673	542,198	11,746	4,359	196	3,084	1,929	-	40-49	
50-59	296,579	180,378	213,731	5,748	2,450	-	309	-	-	50-59	
<b>80 ปีขึ้นไป</b>	49,154	36,504	17,352	1,298	414	-	153	26	-	60 years and over	
<b>นอกเขตเทศบาล</b>	8,090,785	2,136,312	1,468,331	5,690,321	377,676	14,505	124,545	16,418	943	Non-Municipal area	
6-10	979,656	209,732	11,710	856,914	9,625	-	13,590	4,241	-	6-10	
11-14	2,123,844	275,356	25,623	2,044,137	36,598	7,575	18,537	4,080	-	11-14	
15-19	2,414,287	416,779	45,561	2,257,532	186,646	3,151	36,514	3,374	943	15-19	
20-24	867,455	310,701	238,585	443,679	115,457	2,809	37,064	1,505	-	20-24	
25-29	523,858	213,350	339,772	38,659	21,265	579	12,005	-	-	25-29	
30-34	352,157	150,557	252,989	15,991	3,158	-	3,281	-	-	30-34	
35-39	247,021	149,820	164,675	4,300	640	391	2,279	465	-	35-39	
40-49	455,501	321,575	309,399	23,117	4,285	-	1,244	2,754	-	40-49	
50-59	114,796	79,746	77,282	3,937	-	-	-	-	-	50-59	
<b>60 ปีขึ้นไป</b>	12,112	8,697	2,736	2,056	-	-	-	-	-	60 years and over	

1/ สามารถตอบได้มากกว่า 1 คำตอบ

2/ Record more than 1 answers

ตาราง 10 จำนวนผู้ใช้คอมพิวเตอร์ จำนวนตามแหล่งที่ใช้คอมพิวเตอร์ กลุ่มอายุ ภาค และเขตการปกครอง (ต่อ)

Table 10 Number of computer user by source to used, age group, region and area (contd.)

ภาค/เขตการปกครอง และกลุ่มอายุ (ปี)	แหล่งที่ใช้คอมพิวเตอร์ Source to used computer J/										Region/area and age group
	รวม Total	บ้าน Home	ที่ทำงาน Office	สถานศึกษา Institution	ร้านอินเทอร์เน็ต Internet shop	ศูนย์บริการสารสนเทศ เพื่อชุมชน Telecenter	บ้านญาติ,เพื่อน House' friend	อื่นๆ Others	ไม่ทราบ Unknown		
กรุงเทพมหานคร	2,446,292	1,261,472	1,042,640	871,731	180,865	-	24,084	4,400	-	-	Bangkok
6-10	221,660	75,224	3,242	191,053	8,521	-	2,432	-	-	-	6-10
11-14	288,188	115,596	7,529	252,068	32,371	-	2,067	966	-	-	11-14
15-19	303,026	156,524	11,563	230,866	44,480	-	5,136	-	-	-	15-19
20-24	344,267	156,626	90,219	165,784	58,589	-	8,767	1,566	-	-	20-24
25-29	353,722	192,402	238,130	22,839	26,069	-	3,317	-	-	-	25-29
30-34	253,702	139,578	192,031	4,411	6,227	-	1,839	-	-	-	30-34
35-39	211,519	129,041	157,816	1,590	1,111	-	-	632	-	-	35-39
40-49	300,413	192,680	228,329	2,110	1,629	-	525	1,236	-	-	40-49
50-59	139,081	80,741	103,633	989	1,867	-	-	-	-	-	50-59
60 ปีขึ้นไป	30,715	23,061	10,148	-	-	-	-	-	-	-	60 years and over

J/ สามารถตอบได้มากกว่า 1 คำตอบ

J/ Record more than 1 answers

ตาราง 10 จำนวนผู้ใช้คอมพิวเตอร์ จำนวนตามแหล่งที่ใช้คอมพิวเตอร์ กลุ่มอายุ ภาค และเขตการปกครอง (ต่อ)  
Table 10 Number of computer user by source to used, age group, region and area (contd.)

แหล่งที่ใช้คอมพิวเตอร์ Source to used computer 1/

ภาคเขตการปกครอง และกลุ่มอายุ (ปี)	รวม Total	บ้าน Home	ที่ทำงาน Office	สถานศึกษา Institution	ร้านอินเทอร์เน็ต Internet shop	เพื่อชุมชน Telecenter	บ้านญาติเพื่อน House' friend	อื่นๆ Others	ไม่ทราบ Unknown	Region/area and age group
ภาคกลาง	3,604,337	1,370,588	1,103,212	1,881,177	179,021	2,239	37,969	5,160	98	Central region
6-10	408,899	126,160	6,643	341,031	8,432	119	4,620	825	-	6-10
11-14	708,663	145,950	13,197	662,158	28,775	418	5,052	158	-	11-14
15-19	730,595	208,733	18,733	638,507	77,232	1,248	11,903	1,268	98	15-19
20-24	437,123	174,616	144,521	196,269	44,705	232	8,588	1,076	-	20-24
25-29	373,227	175,835	252,222	21,451	15,222	-	4,672	233	-	25-29
30-34	300,868	145,116	222,980	5,802	2,362	-	1,616	220	-	30-34
35-39	228,947	125,527	168,292	2,392	1,944	70	434	940	-	35-39
40-49	297,491	188,557	201,376	9,488	1,860	152	1,041	412	-	40-49
50-59	102,989	89,288	89,527	3,061	331	-	32	-	-	50-59
60 ปีขึ้นไป	14,525	10,827	5,719	1,007	157	-	-	26	-	60 years and over
ในเขตเทศบาล	1,495,961	654,467	547,962	656,575	98,169	530	13,685	2,502	98	Municipal area
6-10	151,475	57,615	3,057	122,659	4,167	119	903	119	-	6-10
11-14	230,818	62,074	4,000	211,673	15,149	-	2,713	-	-	11-14
15-19	252,361	88,992	9,569	214,940	36,399	190	3,670	221	98	15-19
20-24	196,122	83,424	61,897	90,289	26,288	-	2,720	742	-	20-24
25-29	180,827	90,856	118,393	8,933	10,341	-	1,955	233	-	25-29
30-34	142,742	73,000	108,054	1,471	2,006	-	581	220	-	30-34
35-39	114,863	58,076	87,294	1,178	1,472	70	70	940	-	35-39
40-49	158,675	97,863	111,605	2,895	1,860	152	1,041	-	-	40-49
50-59	58,943	36,011	40,080	2,024	331	-	32	-	-	50-59
60 ปีขึ้นไป	9,134	6,558	4,013	513	157	-	-	26	-	60 years and over
นอกเขตเทศบาล	2,108,375	716,121	555,250	1,224,602	80,852	1,709	24,284	2,657	-	Non-Municipal area
6-10	257,424	88,544	3,887	218,371	4,265	-	3,718	706	-	6-10
11-14	478,845	83,876	9,196	450,485	11,626	418	2,339	158	-	11-14
15-19	478,234	119,742	9,165	423,567	40,833	1,059	8,233	1,047	-	15-19
20-24	241,001	91,191	82,624	105,980	18,417	232	5,878	334	-	20-24
25-29	192,400	84,979	133,829	12,518	4,663	-	2,717	-	-	25-29
30-34	158,126	72,116	114,925	4,332	356	-	1,035	-	-	30-34
35-39	114,083	67,451	80,998	1,215	473	-	364	-	-	35-39
40-49	138,816	90,694	89,771	6,603	-	-	-	412	-	40-49
50-59	44,055	33,258	25,447	1,037	-	-	-	-	-	50-59
60 ปีขึ้นไป	5,390	4,269	1,706	494	-	-	-	-	-	60 years and over

1/ สามารถตอบได้มากกว่า 1 คำตอบ

1/ Record more than 1 answers

ตาราง 10 จำนวนผู้ใช้คอมพิวเตอร์ จำนวนตามแหล่งที่ใช้คอมพิวเตอร์ กลุ่มอายุ ภาค และเขตการปกครอง (ต่อ)  
Table 10. Number of computer user by source to used, age group, region and area (contd.)

ภาคเขตการปกครอง และกลุ่มอายุ (ปี)	แหล่งที่ใช้คอมพิวเตอร์ Source to used computer 1/											Region/area and age group
	รวม Total	บ้าน Home	ที่ทำงาน Office	สถานศึกษา Institution	ร้านอินเทอร์เน็ต Internet shop	ศูนย์บริการสารสนเทศ เพื่อชุมชน Telecenter	บ้านญาติ/เพื่อน House/ friend	อื่น ๆ Others	ไม่ทราบ Unknown			
<b>ภาคเหนือ</b>	2,605,373	882,093	502,967	1,758,781	143,133	1,769	40,349	8,422	843		Northern region	
6-10	386,391	95,075	5,104	350,958	4,200	67	5,184	573	-		6-10	
11-14	646,024	116,254	7,349	628,088	17,666	706	6,897	1,421	-		11-14	
15-19	656,020	163,137	13,311	611,086	68,811	151	11,314	2,990	943		15-19	
20-24	283,461	129,403	77,657	147,698	39,581	302	8,820	1,000	-		20-24	
25-29	174,205	86,416	103,199	9,140	8,876	85	4,248	124	-		25-29	
30-34	112,795	56,786	75,364	2,395	1,364	26	1,229	83	-		30-34	
35-39	92,394	62,691	56,382	1,774	583	432	1,322	530	-		35-39	
40-49	182,828	131,329	127,102	5,784	1,957	-	1,201	1,704	-		40-49	
50-59	58,978	37,690	36,415	1,392	94	-	134	-	-		50-59	
<b>60 ปีขึ้นไป</b>	4,277	3,310	1,082	466	-	-	-	-	-		60 years and over	
<b>ในเขตเทศบาล</b>	758,167	353,017	217,965	406,990	54,585	692	9,699	2,433	-		Municipal area	
6-10	103,855	40,045	1,814	90,057	1,978	67	917	395	-		6-10	
11-14	138,369	46,087	2,754	129,757	7,404	20	1,398	563	-		11-14	
15-19	145,316	57,445	3,082	132,087	23,404	151	2,400	663	-		15-19	
20-24	90,118	36,101	21,965	47,461	16,954	302	1,456	70	-		20-24	
25-29	65,448	33,344	40,275	3,862	2,735	85	1,715	124	-		25-29	
30-34	45,305	24,291	29,319	1,405	1,052	26	560	83	-		30-34	
35-39	45,753	31,194	30,623	908	583	41	475	65	-		35-39	
40-49	87,020	58,339	64,840	1,056	380	-	655	471	-		40-49	
50-59	34,084	23,765	22,243	387	94	-	134	-	-		50-59	
<b>60 ปีขึ้นไป</b>	2,898	2,397	1,082	9	-	-	-	-	-		60 years and over	
<b>นอกเขตเทศบาล</b>	1,847,207	529,076	264,972	1,351,792	88,548	1,077	30,649	5,989	943		Non-Municipal area	
6-10	282,536	55,031	3,292	260,901	2,222	-	4,266	177	-		6-10	
11-14	507,655	70,168	4,596	498,331	10,261	666	5,510	858	-		11-14	
15-19	510,705	105,683	10,229	478,999	45,407	-	8,814	2,326	943		15-19	
20-24	203,343	93,302	55,692	100,237	22,827	-	7,363	930	-		20-24	
25-29	108,756	53,073	62,924	5,277	6,142	-	2,633	-	-		25-29	
30-34	67,490	32,496	46,047	991	312	-	669	-	-		30-34	
35-39	46,641	31,497	25,760	866	-	381	847	465	-		35-39	
40-49	95,808	72,991	62,262	4,728	1,577	-	546	1,233	-		40-49	
50-59	22,893	13,905	14,172	1,005	-	-	-	-	-		50-59	
<b>60 ปีขึ้นไป</b>	1,379	922	-	457	-	-	-	-	-		60 years and over	

1/ สามารถตอบได้มากกว่า 1 คำตอบ  
1/ Record more than 1 answers

ตาราง 10 จำนวนผู้ใช้คอมพิวเตอร์ จำนวนตามแหล่งที่ใช้คอมพิวเตอร์ กลุ่มอายุ ภาค และเขตการปกครอง (ต่อ)  
 Table 10 Number of computer user by source to used, age group, region and area (contid.)

ภาคเขตการปกครอง และกลุ่มอายุ (ปี)	รวม Total	แหล่งที่ใช้คอมพิวเตอร์ Source to used computer 1/										ไม่ทราบ Unknown	Region/area and age group
		บ้าน Home	ที่ทำงาน Office	สถานศึกษา Institution	ร้านอินเทอร์เน็ต Internet shop	เพื่อน Telocenter	ศูนย์บริการสาธารณะ Public center	บ้านญาติ,เพื่อน House' friend	อื่นๆ Others				
<b>ภาคตะวันออกเฉียงเหนือ</b>	3,907,806	1,060,319	718,033	2,751,723	203,476	13,259	51,083	6,415	-	-	-	-	Northeastern region
6-10	383,813	102,120	6,101	310,196	4,293	59	5,183	1,964	-	-	-	-	6-10
11-14	1,013,847	136,293	12,142	955,038	17,458	6,577	9,372	2,026	-	-	-	-	11-14
15-19	1,296,999	200,558	28,133	1,224,944	100,020	2,389	17,160	867	-	-	-	-	15-19
20-24	382,997	139,903	89,570	218,895	68,898	3,317	11,599	106	-	-	-	-	20-24
25-29	220,262	86,747	146,683	17,514	8,007	691	3,387	181	-	-	-	-	25-29
30-34	150,084	76,032	106,182	7,008	1,179	132	2,189	132	-	-	-	-	30-34
35-39	108,838	68,466	72,288	2,416	195	60	1,276	-	-	-	-	-	35-39
40-49	274,225	196,112	204,349	11,720	3,042	43	776	1,140	-	-	-	-	40-49
50-59	68,704	48,864	50,180	2,607	127	-	142	-	-	-	-	-	50-59
60 ปีขึ้นไป	8,036	5,202	2,406	1,386	257	-	-	-	-	-	-	-	60 years and over
<b>ในเขตเทศบาล</b>	1,001,819	454,768	301,132	494,439	75,017	1,540	15,001	2,152	-	-	-	-	Municipal area
6-10	102,480	46,952	1,633	69,020	3,313	59	1,953	213	-	-	-	-	6-10
11-14	180,673	58,729	2,588	154,709	10,744	106	2,559	623	-	-	-	-	11-14
15-19	221,684	66,453	7,640	193,556	32,654	296	4,354	867	-	-	-	-	15-19
20-24	118,016	51,703	26,637	64,158	22,268	741	2,409	106	-	-	-	-	20-24
25-29	82,986	35,848	56,308	5,472	4,594	102	901	181	-	-	-	-	25-29
30-34	75,845	47,775	49,552	1,586	530	132	1,187	132	-	-	-	-	30-34
35-39	59,404	37,748	38,837	1,144	195	60	721	-	-	-	-	-	35-39
40-49	117,850	80,898	87,821	3,118	334	43	776	32	-	-	-	-	40-49
50-59	38,273	25,295	28,241	1,151	127	-	142	-	-	-	-	-	50-59
60 ปีขึ้นไป	4,609	3,368	1,675	524	257	-	-	-	-	-	-	-	60 years and over
<b>นอกเขตเทศบาล</b>	2,905,987	805,549	416,900	2,257,284	128,460	11,719	36,082	4,263	-	-	-	-	Non-Municipal area
6-10	281,333	55,169	4,467	241,176	980	#VALUE!	3,229	1,752	-	-	-	-	6-10
11-14	833,174	77,565	9,553	800,330	6,714	6,471	6,615	1,403	-	-	-	-	11-14
15-19	1,075,315	134,105	20,482	1,031,388	67,366	2,083	12,806	-	-	-	-	-	15-19
20-24	264,981	88,200	62,733	154,736	46,629	2,576	9,190	-	-	-	-	-	20-24
25-29	137,276	50,899	90,375	12,041	3,413	579	2,486	-	-	-	-	-	25-29
30-34	74,240	28,257	56,630	5,422	648	-	1,002	-	-	-	-	-	30-34
35-39	49,435	30,718	33,451	1,272	-	-	555	-	-	-	-	-	35-39
40-49	156,375	115,213	116,527	8,603	2,708	-	-	1,108	-	-	-	-	40-49
50-59	30,431	23,590	21,940	1,456	-	-	-	-	-	-	-	-	50-59
60 ปีขึ้นไป	3,427	1,834	731	861	-	-	-	-	-	-	-	-	60 years and over

1/ ตามารตอบได้มากกว่า 1 คำตอบ

1/ Record more than 1 answers

ตาราง 10 จำนวนผู้ใช้คอมพิวเตอร์ จำนวนตามแหล่งที่ใช้คอมพิวเตอร์ กลุ่มอายุ ภาค และเขตการปกครอง (ต่อ)

Table 10 Number of computer user by source to used, age group, region and area (contd.)

แหล่งที่ใช้คอมพิวเตอร์ Source to used computer 1/

ภาคเขตการปกครอง และกลุ่มอายุ (ปี)	รวม Total	บ้าน Home	ที่ทำงาน Office	สถานศึกษา Institution	ร้านอินเทอร์เน็ต Internet shop	ศูนย์บริการสารสนเทศ			อื่นๆ Others	ไม่ทราบ Unknown	Region/area and age group
						เพื่อชุมชน Telecenter	บ้านญาติ/เพื่อน House/ friend	เพื่อน Friend			
ภาคใต้	1,896,263	862,333	465,311	1,105,654	190,017	91,600	26,813	18,332	176	Southern region	
6-10	238,832	87,052	8,408	181,745	24,809	4,137	3,405	2,392	38	6-10	
11-14	418,204	149,541	21,237	353,258	50,568	14,781	1,920	2,627	1,661	11-14	
15-19	484,228	202,873	30,613	385,495	68,002	41,952	4,213	3,700	173	15-19	
20-24	241,040	119,057	62,431	114,707	29,814	25,041	11,319	7,505	138	20-24	
25-29	143,519	62,017	99,947	15,010	10,057	4,408	4,669	553	-	25-29	
30-34	98,373	46,520	65,722	13,520	3,831	882	579	373	-	30-34	
35-39	76,963	52,493	58,629	8,632	1,060	244	576	187	-	35-39	
40-49	137,980	107,754	95,931	23,958	1,030	156	28	947	-	40-49	
50-59	43,612	32,253	27,364	8,955	722	-	-	-	-	50-59	
60 ปีขึ้นไป	3,713	2,973	1,031	372	124	-	105	48	-	60 years and over	
ในเขตเทศบาล	657,046	403,244	210,093	307,813	82,057	37,424	5,131	4,638	176	Municipal area	
6-10	80,289	45,435	3,074	54,459	14,615	2,992	1,333	482	38	6-10	
11-14	114,035	66,890	8,021	84,809	23,024	7,259	169	504	-	11-14	
15-19	134,195	82,844	12,239	95,321	25,807	16,933	279	1,071	173	15-19	
20-24	82,910	45,116	21,170	38,584	9,279	8,024	2,637	1,284	138	20-24	
25-29	57,994	32,587	35,888	6,245	5,173	1,416	400	553	-	25-29	
30-34	46,071	23,850	31,321	3,942	2,190	569	118	260	-	30-34	
35-39	40,101	30,007	29,277	5,519	1,060	76	63	187	-	35-39	
40-49	73,477	55,010	50,881	12,904	282	156	28	249	-	40-49	
50-59	26,197	20,205	17,786	5,905	500	-	-	-	-	50-59	
60 ปีขึ้นไป	1,797	1,301	435	127	124	-	105	48	-	60 years and over	
นอกเขตเทศบาล	1,229,216	459,090	255,217	797,842	107,960	54,176	21,682	13,694	1,661	Non-Municipal area	
6-10	158,363	41,617	5,333	#VALUE!	10,194	1,145	2,072	1,910	-	6-10	
11-14	304,169	82,652	13,216	268,451	27,544	7,522	1,751	2,123	1,661	11-14	
15-19	350,033	119,829	18,373	290,174	42,193	25,019	3,934	2,628	-	15-19	
20-24	198,130	73,943	41,261	76,123	20,534	17,018	8,682	6,222	-	20-24	
25-29	85,525	29,430	58,059	8,765	4,884	2,982	4,269	-	-	25-29	
30-34	52,301	22,669	34,400	9,579	1,641	312	461	113	-	30-34	
35-39	36,862	22,487	29,352	3,114	-	168	513	-	-	35-39	
40-49	64,502	52,744	45,049	11,055	748	-	-	698	-	40-49	
50-59	17,415	12,048	9,578	3,049	222	-	-	-	-	50-59	
60 ปีขึ้นไป	1,916	1,672	596	244	-	-	-	-	-	60 years and over	

1/ สามารถใช้มากกว่า 1 แหล่ง

2/ Record more than 1 answers

ตาราง 11 จำนวนผู้ใช้คอมพิวเตอร์ จำนวนตามกิจกรรมที่ใช้คอมพิวเตอร์ กลุ่มอายุ ภาค และเขตการปกครอง

Table 11 Number of computer user by activity to used, age group, region and area

ภาคเขตการปกครอง		กิจกรรมที่ใช้คอมพิวเตอร์ Activity to used computer 1/							Region/Area and age group	
และกลุ่มอายุ (ปี)		รวม	การทำงาน	การเรียน	หาความรู้	บันเทิง	ท่องอินเทอร์เน็ต	อื่นๆ	ไม่ระบุ	
		Total	Work	Study	Knowledge	Interainment	Internet	Others	Unknown	
<b>ทั่วราชอาณาจักร</b>		14,450,070	4,175,562	8,537,229	2,716,777	2,698,373	571,875	54,856	616	Whole kingdom
6-10		1,639,394	8,738	1,398,876	123,080	423,429	9,194	12,226	-	6-10
11-14		3,075,927	24,459	2,896,199	369,619	489,039	41,257	9,084	484	11-14
15-19		3,470,869	76,664	3,187,542	684,820	587,396	136,950	7,874	-	15-19
20-24		1,698,887	504,403	891,671	477,454	396,272	119,830	7,126	-	20-24
25-29		1,264,935	910,556	99,493	272,994	265,518	83,243	2,461	-	25-29
30-34		915,823	731,116	28,877	183,238	168,871	48,388	3,065	-	30-34
35-39		718,661	571,552	9,806	172,161	136,794	41,925	5,151	132	35-39
40-49		1,192,935	991,140	22,888	300,352	169,840	60,578	4,634	-	40-49
50-59		411,374	332,346	8,696	106,610	47,884	23,872	1,703	-	50-59
60 ปีขึ้นไป		61,266	24,588	3,201	26,448	13,340	6,639	1,530	-	60 years and over
<b>ในเขตเทศบาล</b>		6,359,285	2,552,894	2,889,300	1,461,471	1,325,459	334,109	26,414	616	Municipal area
6-10		659,739	5,226	546,680	58,813	203,391	6,497	6,610	-	6-10
11-14		952,083	11,534	868,701	139,325	237,429	18,854	4,398	484	11-14
15-19		1,056,582	36,562	932,948	256,017	254,335	55,574	4,067	-	15-19
20-24		831,432	245,029	438,762	253,744	189,179	57,491	2,596	-	20-24
25-29		740,977	534,816	64,840	181,033	145,583	62,928	986	-	25-29
30-34		563,685	458,007	11,476	132,697	93,065	38,683	1,293	-	30-34
35-39		471,640	387,518	5,659	125,298	72,520	30,238	2,369	132	35-39
40-49		737,435	614,132	11,162	211,175	92,121	37,383	1,203	-	40-49
50-59		296,579	241,255	7,770	81,427	27,600	19,823	1,362	-	50-59
60 ปีขึ้นไป		46,154	18,814	1,300	21,843	10,234	6,639	1,530	-	60 years and over
<b>นอกเขตเทศบาล</b>		8,090,785	1,622,668	5,647,930	1,255,306	1,372,914	237,767	28,442	-	Non-Municipal area
6-10		979,656	3,512	852,196	64,268	220,038	2,697	5,617	-	6-10
11-14		2,123,844	12,925	2,017,498	230,294	251,611	22,402	4,687	-	11-14
15-19		2,414,287	40,102	2,254,593	428,803	333,051	81,376	3,807	-	15-19
20-24		867,455	259,374	452,908	223,711	207,093	62,340	4,530	-	20-24
25-29		523,958	375,740	34,654	91,961	119,935	20,316	#VALUE!	-	25-29
30-34		352,157	273,109	17,401	50,541	75,806	9,705	1,772	-	30-34
35-39		247,021	184,034	4,147	46,861	64,274	11,687	2,782	-	35-39
40-49		455,501	377,008	11,704	89,178	77,717	23,196	3,431	-	40-49
50-59		114,796	91,092	927	25,183	20,284	4,049	341	-	50-59
60 ปีขึ้นไป		12,112	5,774	1,901	4,505	3,106	-	-	-	60 years and over

1/ สามารถตอบได้มากกว่า 1 คำตอบ

1/ Record more than 1 answers

ตาราง 11 จำนวนผู้ใช้อินเทอร์เน็ต จำแนกตามกิจกรรมที่ใช้คอมพิวเตอร์ กลุ่มอายุ ภาค และเขตการปกครอง (ต่อ)

Table 11 Number of computer user by activity to used, age group, region and area (contd.)

ภาค/เขตการปกครอง และกลุ่มอายุ (ปี)	กิจกรรมที่ใช้อินเทอร์เน็ต Activity to used computer 1/										Region/area and age group
	รวม Total	การทำงาน Work	การเรียน Study	หาความรู้ Knowledge	บันเทิง Entertainment	ท่องอินเทอร์เน็ต Internet	อื่นๆ Others	ไม่รู้ Unknown			
กรุงเทพมหานคร	2,446,292	1,118,458	965,100	699,485	452,773	139,650	8,728	-	Bangkok		
6-10	221,660	425	197,452	17,723	58,432	2,157	955	-	6-10		
11-14	288,188	1,756	268,417	49,694	81,638	2,037	1,132	-	11-14		
15-19	303,026	11,379	288,076	86,066	81,319	14,275	1,862	-	15-19		
20-24	344,267	96,861	183,287	123,161	75,919	23,805	623	-	20-24		
25-29	353,722	249,259	36,288	105,339	55,141	37,932	-	-	25-29		
30-34	253,702	210,423	4,972	72,938	33,969	19,241	446	-	30-34		
35-39	211,519	177,225	1,550	73,947	23,896	12,714	1,260	-	35-39		
40-49	300,413	245,089	2,581	111,365	28,866	12,049	-	-	40-49		
50-59	139,081	115,665	2,477	42,294	8,429	10,712	1,036	-	50-59		
60 ปีขึ้นไป	30,715	10,376	-	16,948	5,163	4,126	1,413	-	60 years and over		

1/ สามารถตอบได้มากกว่า 1 คำตอบ

1/ Record more than 1 answers

ตาราง 11 จำนวนผู้ใช้คอมพิวเตอร์ จำแนกตามกิจกรรมที่ใช้คอมพิวเตอร์ กลุ่มอายุ ภาค และเขตการปกครอง (ต่อ)

Table 11 Number of computer user by activity to used, age group, region and area (contd.)

ภาคและกลุ่มอายุ (I)	รวม Total	กิจกรรมที่ใช้คอมพิวเตอร์ Activity to used computer 1/							Region/area and age group	
		การทำงาน Work	การเรียน Study	หาความรู้ Knowledge	บันเทิง Entertainment	ท่องอินเทอร์เน็ต Internet	อื่นๆ Others	ไม่รู้ Unknown	อื่นๆ Others	ไม่รู้ Unknown
<b>ภาคกลาง</b>	3,604,337	1,218,755	1,906,266	597,542	712,738	126,533	14,594	-	Central region	
6-10	408,899	4,722	346,526	26,279	109,457	1,794	2,857	-	6-10	
11-14	709,663	5,849	668,447	65,644	116,752	7,675	3,311	-	11-14	
15-19	730,595	19,740	644,280	141,329	142,728	30,445	2,689	-	15-19	
20-24	437,123	159,681	204,510	102,936	78,770	22,569	2,363	-	20-24	
25-29	373,227	280,458	24,854	69,479	82,653	18,285	815	-	25-29	
30-34	300,868	240,018	5,419	53,937	65,524	11,483	457	-	30-34	
35-39	228,947	184,357	3,494	39,946	46,988	14,105	227	-	35-39	
40-49	297,491	240,637	5,050	65,703	51,207	13,027	1,319	-	40-49	
50-59	102,999	76,792	2,426	26,070	14,329	6,044	457	-	50-59	
<b>60 ปีขึ้นไป</b>	14,525	6,499	1,260	6,219	3,731	1,106	-	-	60 years and over	
<b>ไมเขตเทศบาล</b>	1,495,961	614,966	676,204	292,367	291,235	62,359	7,103	-	Municipal area	
6-10	151,475	2,156	124,175	13,948	42,551	1,794	1,896	-	6-10	
11-14	230,818	3,322	212,641	23,965	49,167	4,421	1,585	-	11-14	
15-19	252,361	10,112	219,261	55,197	56,824	10,398	1,103	-	15-19	
20-24	196,122	65,982	100,791	55,919	37,272	9,646	522	-	20-24	
25-29	180,827	135,548	11,249	36,363	42,191	9,869	815	-	25-29	
30-34	142,742	120,154	1,899	27,354	22,790	8,602	270	-	30-34	
35-39	114,863	96,646	1,058	22,094	12,893	7,007	68	-	35-39	
40-49	158,675	131,736	2,126	39,128	21,774	5,950	719	-	40-49	
50-59	58,943	44,899	2,248	15,613	4,333	3,586	116	-	50-59	
<b>60 ปีขึ้นไป</b>	9,134	4,409	767	2,785	1,441	1,106	-	-	60 years and over	
<b>นอกเขตเทศบาล</b>	2,108,375	603,789	1,230,061	305,177	421,502	64,174	7,491	-	Non-Municipal area	
6-10	257,424	2,566	222,350	12,330	68,905	-	1,060	-	6-10	
11-14	478,845	2,528	455,806	41,677	67,585	3,254	1,715	-	11-14	
15-19	478,234	9,628	425,019	86,133	85,903	20,047	1,586	-	15-19	
20-24	241,001	93,699	103,719	47,018	41,498	12,923	1,842	-	20-24	
25-29	192,400	144,912	13,605	33,116	40,463	8,416	-	-	25-29	
30-34	158,126	119,863	3,530	26,583	42,733	2,881	188	-	30-34	
35-39	114,083	87,711	2,436	17,852	34,094	7,098	159	-	35-39	
40-49	138,816	108,900	2,923	26,575	29,432	7,078	599	-	40-49	
50-59	44,056	31,893	179	10,455	10,596	2,478	341	-	50-59	
<b>60 ปีขึ้นไป</b>	5,390	2,090	494	3,434	2,291	-	-	-	60 years and over	

1/ สามารถตอบได้มากกว่า 1 คำตอบ

1/ Record more than 1 answers

ตาราง 11 จำนวนผู้ใช้คอมพิวเตอร์ จำนวนตามกิจกรรมที่ใช้คอมพิวเตอร์ กลุ่มอายุ ภาค และเขตการปกครอง (ต่อ)

Table 11 Number of computer user by activity to used, age group, region and area (contd.)

ภาค/เขตการปกครอง		กิจกรรมที่ใช้คอมพิวเตอร์ Activity to used computer 1/										Region/Area and age group	
และกลุ่มอายุ (ปี)		รวม	การทำงาน	การศึกษา	ความรู้	บันเทิง	อินเทอร์เน็ต	อื่นๆ	ไม่รู้				
		Total	Work	Study	Knowledge	Entertainment	Internet	Others	Unknown				
<b>ภาคเหนือ</b>		2,605,373	569,647	1,746,078	463,884	598,110	133,351	11,821	484	Northern region			
6-10		386,391	1,208	342,792	33,076	99,317	1,495	3,024	-	6-10			
11-14		646,024	6,051	619,733	93,316	113,913	15,764	181	484	11-14			
15-19		656,020	12,388	810,786	148,329	131,695	37,507	1,038	-	15-19			
20-24		293,461	85,382	151,997	74,132	89,091	35,770	1,368	-	20-24			
25-29		174,205	118,653	6,725	25,893	64,407	12,875	1,537	-	25-29			
30-34		112,795	84,021	4,229	17,972	26,233	6,245	1,635	-	30-34			
35-39		92,394	64,703	2,121	18,789	29,442	4,951	2,441	-	35-39			
40-49		182,828	149,171	6,909	39,603	32,984	15,897	427	-	40-49			
50-59		56,978	45,073	777	12,021	10,810	2,732	52	-	50-59			
60 ปีขึ้นไป		4,277	2,996	9	753	1,219	116	117	-	60 years and over			
<b>ในเขตเทศบาล</b>		758,167	250,539	409,556	145,386	204,473	52,234	3,048	484	Municipal area			
6-10		103,855	869	88,587	9,471	35,883	959	997	-	6-10			
11-14		138,369	1,768	128,332	22,793	35,328	5,697	181	484	11-14			
15-19		145,316	3,561	132,421	37,760	40,062	11,881	325	-	15-19			
20-24		90,118	27,443	48,669	21,381	24,169	9,780	385	-	20-24			
25-29		85,448	45,355	5,487	12,192	20,120	6,434	62	-	25-29			
30-34		45,305	34,655	2,407	6,850	11,289	4,955	50	-	30-34			
35-39		45,753	34,832	1,416	7,704	13,880	3,418	782	-	35-39			
40-49		87,020	72,773	2,032	19,305	16,136	6,645	96	-	40-49			
50-59		34,084	27,663	198	7,180	6,388	2,350	52	-	50-59			
60 ปีขึ้นไป		2,898	1,618	9	753	1,219	116	117	-	60 years and over			
<b>นอกเขตเทศบาล</b>		1,847,207	319,108	1,336,522	318,497	394,637	81,115	8,773	-	Non-Municipal area			
6-10		282,536	339	254,205	23,606	63,434	536	2,026	-	6-10			
11-14		507,855	4,283	491,401	70,523	78,584	10,067	-	-	11-14			
15-19		510,705	8,827	478,364	110,569	91,633	25,825	713	-	15-19			
20-24		203,343	57,938	103,329	52,751	64,922	25,990	984	-	20-24			
25-29		108,756	73,298	1,239	13,702	44,286	6,441	1,475	-	25-29			
30-34		67,490	49,366	1,822	11,122	14,945	1,291	1,584	-	30-34			
35-39		46,641	29,871	705	11,085	15,662	1,533	1,659	-	35-39			
40-49		95,808	76,398	4,877	20,288	16,848	9,253	331	-	40-49			
50-59		22,893	17,409	579	4,840	4,422	382	-	-	50-59			
60 ปีขึ้นไป		1,379	1,379	-	-	-	-	-	-	60 years and over			

1/ สามารถตอบได้มากกว่า 1 คำตอบ  
1/ Record more than 1 answers

ตาราง 11 จำนวนผู้ใช้คอมพิวเตอร์ จำนวนตามกิจกรรมที่ใช้คอมพิวเตอร์ กลุ่มอายุ ภาค และเขตการปกครอง (ต่อ)

Table 11 Number of computer user by activity to used, age group, region and area (contid.)

ภาค/เขตการปกครอง และกลุ่มอายุ (ปี)	กิจกรรมที่ใช้คอมพิวเตอร์ Activity to used computer 1/										Region/area and age group
	รวม Total	การทำงาน Work	การเรียน Study	หาความรู้ Knowledge	บันเทิง Entertainment	ท่องอินเทอร์เน็ต Internet	อื่นๆ Others	ไม่ระบุ Unknown			
<b>ภาคตะวันออกเฉียงเหนือ</b>	3,907,806	814,962	2,740,934	580,074	608,507	120,151	12,254	132	Northeastern region		
6-10	363,813	1,381	313,050	26,164	99,844	2,990	2,081	-	6-10		
11-14	1,013,847	9,533	945,165	92,193	119,247	11,823	2,961	-	11-14		
15-19	1,296,999	25,136	1,221,338	205,098	159,671	45,256	1,927	-	15-19		
20-24	382,987	97,963	228,073	102,545	87,584	27,672	970	-	20-24		
25-29	220,262	163,064	17,914	39,805	37,568	4,582	-	-	25-29		
30-34	150,084	124,044	6,681	22,128	28,852	8,557	279	-	30-34		
35-39	108,838	86,087	1,377	23,827	20,525	6,362	1,174	132	35-39		
40-49	274,225	245,268	4,735	53,183	41,556	10,279	2,724	-	40-49		
50-59	68,704	58,756	1,215	14,223	11,324	1,883	136	-	50-59		
<b>60 ปีขึ้นไป</b>	8,036	3,741	1,386	908	2,337	946	-	-	60 years and over		
<b>ไม่ระบุเขตภาค</b>	1,001,819	349,406	505,292	173,238	247,459	52,275	2,979	132	Municipal area		
6-10	102,480	1,381	71,925	7,151	42,531	1,012	659	-	6-10		
11-14	180,673	4,047	157,877	19,695	45,325	5,251	760	-	11-14		
15-19	221,684	8,373	194,076	44,161	50,534	14,522	420	-	15-19		
20-24	118,016	29,856	67,216	27,626	31,975	9,884	290	-	20-24		
25-29	82,986	62,644	7,210	13,790	19,048	3,612	-	-	25-29		
30-34	75,845	59,888	1,635	13,775	18,148	3,627	279	-	30-34		
35-39	59,404	46,201	896	12,838	13,202	4,328	211	132	35-39		
40-49	117,850	103,431	2,718	24,671	18,096	7,410	224	-	40-49		
50-59	38,273	31,851	1,215	8,622	6,821	1,683	136	-	50-59		
<b>60 ปีขึ้นไป</b>	4,609	1,734	524	908	1,778	946	-	-	60 years and over		
<b>นอกเขตเทศบาล</b>	2,905,987	465,556	2,235,642	406,836	361,048	67,877	9,274	-	Non-Municipal area		
6-10	281,333	-	241,125	19,013	57,313	1,978	1,422	-	6-10		
11-14	833,174	5,486	787,288	72,497	73,922	6,572	2,200	-	11-14		
15-19	1,075,315	16,762	1,027,262	160,937	109,137	30,734	1,508	-	15-19		
20-24	264,981	68,097	160,857	74,919	55,609	17,788	680	-	20-24		
25-29	137,276	100,420	10,704	26,015	18,521	970	-	-	25-29		
30-34	74,240	64,155	5,046	8,353	10,703	4,931	-	-	30-34		
35-39	49,435	39,887	462	10,989	7,323	2,035	964	-	35-39		
40-49	156,375	141,837	2,017	28,512	23,459	2,869	2,500	-	40-49		
50-59	30,431	26,905	-	5,602	4,502	-	-	-	50-59		
<b>60 ปีขึ้นไป</b>	3,427	2,007	881	-	559	-	-	-	60 years and over		

1/ สามารถตอบได้มากกว่า 1 คำตอบ

1/ Record more than 1 answers

ตาราง 11 จำนวนผู้ใช้คอมพิวเตอร์ จำนวนคนกิจกรรมที่ใช้คอมพิวเตอร์ กลุ่มอายุ ภาค และเขตการปกครอง (ต่อ)

Table 11 Number of computer user by activity to used, age group, region and area (contid.)

ภาค/เขตการปกครอง และกลุ่มอายุ (ปี)	กิจกรรมที่ใช้คอมพิวเตอร์ Activity to used computer 1/							Region/area and age group	
	รวม Total	การทำงาน Work	การเรียน Study	หาความรู้ Knowledge	บันเทิง Entertainment	ห้องอินเทอร์เน็ต Internet	อื่น ๆ Others		ไม่รู้ Unknown
<b>ภาคใต้</b>	1,886,263	453,741	1,178,852	375,793	325,245	52,190	7,459	-	Southern region
6-10	238,632	1,001	199,057	19,838	56,379	758	3,210	-	6-10
11-14	418,204	1,270	384,438	68,784	57,490	3,958	1,499	-	11-14
15-19	484,228	8,021	443,062	103,998	71,973	9,468	358	-	15-19
20-24	241,040	64,527	123,804	74,679	64,907	10,214	1,802	-	20-24
25-29	143,519	99,120	13,711	32,477	25,748	9,568	109	-	25-29
30-34	98,373	72,610	7,575	16,264	14,294	2,861	247	-	30-34
35-39	76,983	59,179	1,263	15,652	15,945	3,792	48	-	35-39
40-49	137,980	110,977	3,593	30,476	15,227	8,525	165	-	40-49
50-59	43,612	36,060	1,801	12,003	2,392	2,700	22	-	50-59
<b>60 ปีขึ้นไป</b>	3,713	976	546	1,621	891	344	-	-	60 years and over
<b>ไมเขตเทศบาล</b>	657,046	219,528	333,147	150,995	129,518	27,591	4,556	-	Municipal area
6-10	80,269	395	64,541	10,519	23,995	576	2,102	-	6-10
11-14	114,035	641	101,436	23,188	25,971	1,448	728	-	11-14
15-19	134,195	3,137	119,115	32,834	25,596	4,499	358	-	15-19
20-24	82,910	24,887	38,801	25,656	19,844	4,575	777	-	20-24
25-29	57,994	42,010	4,607	13,349	9,084	5,078	109	-	25-29
30-34	46,071	32,885	573	11,781	6,868	2,280	247	-	30-34
35-39	40,101	32,615	738	8,716	8,650	2,771	48	-	35-39
40-49	73,477	61,104	1,705	18,685	7,248	4,527	165	-	40-49
50-59	26,197	21,175	1,632	7,718	1,628	1,511	22	-	50-59
<b>60 ปีขึ้นไป</b>	1,797	678	-	549	634	344	-	-	60 years and over
<b>นอกเขตเทศบาล</b>	1,229,216	234,214	845,705	224,798	195,728	24,600	2,904	-	Non-Municipal area
6-10	158,363	607	134,516	9,319	32,385	183	1,108	-	6-10
11-14	304,169	629	283,003	45,596	31,519	2,510	771	-	11-14
15-19	350,033	4,884	323,947	71,164	46,378	4,970	-	-	15-19
20-24	158,130	39,640	85,003	49,022	45,063	5,639	1,025	-	20-24
25-29	85,525	57,110	9,106	19,127	16,664	4,490	-	-	25-29
30-34	52,301	39,724	7,002	4,484	7,425	602	-	-	30-34
35-39	36,862	26,565	525	6,935	7,295	1,020	-	-	35-39
40-49	64,502	49,873	1,889	13,793	7,978	3,996	-	-	40-49
50-59	17,415	14,884	169	4,285	763	1,189	-	-	50-59
<b>60 ปีขึ้นไป</b>	1,916	298	546	1,072	257	-	-	-	60 years and over

1/ สามารถตอบได้มากกว่า 1 คำตอบ

2/ Record more than 1 answers

ตาราง 12 จำนวนผู้ใช้คอมพิวเตอร์ จำนวนตามเวลาในการใช้คอมพิวเตอร์ในรอบ 12 เดือน กลุ่มอายุ ภาค และเขตการปกครอง  
 Table 12. Number of computer user by time to used last year, age group, region and area

ภาค/เขตการปกครอง และกลุ่มอายุ (ปี)	รวม Total	การคอมพิวเตอร์ในรอบ 12 เดือน Time to used computer last year					Region/area and age group
		5-7 วัน ใน 1 สัปดาห์ 5-7 days per week	1-4 วัน ใน 1 สัปดาห์ 1-4 days per week	1-3 วัน ใน 1 เดือน 1-3 days per month	1-11 วัน ใน 1 ปี 1-11 days per year	ไม่ทราบ Unknown	
<b>ทั้งหมดรวมทั้ง</b>	14,450,070	3,796,172	8,778,382	1,782,184	89,874	3,458	Whole kingdom
6-10	1,639,394	178,043	1,207,803	245,202	7,261	1,086	6-10
11-14	3,075,927	316,196	2,312,971	435,191	11,542	27	11-14
15-19	3,470,869	580,545	2,496,743	386,879	6,702	-	15-19
20-24	1,698,887	608,716	868,330	207,706	14,010	125	20-24
25-29	1,264,935	633,370	490,491	126,277	14,797	-	25-29
30-34	915,823	466,770	344,812	97,473	6,687	81	30-34
35-39	718,661	326,579	306,675	75,801	7,572	2,034	35-39
40-49	1,192,935	502,707	530,637	145,752	13,732	107	40-49
50-59	411,374	170,685	185,074	51,300	4,316	-	50-59
<b>60 ปีขึ้นไป</b>	81,266	12,563	34,844	10,603	3,256	-	60 years and over
<b>ในเขตเทศบาล</b>	6,359,285	2,159,097	3,419,404	744,893	32,925	2,967	Municipal area
6-10	659,739	85,980	469,514	101,927	1,724	594	6-10
11-14	952,083	149,439	679,892	120,322	2,403	27	11-14
15-19	1,056,582	258,920	698,092	97,040	2,529	-	15-19
20-24	831,432	307,950	422,931	95,701	4,725	125	20-24
25-29	740,977	379,223	278,970	77,601	5,183	-	25-29
30-34	563,665	296,902	202,855	60,525	3,303	81	30-34
35-39	471,640	229,136	187,048	50,005	3,417	2,034	35-39
40-49	737,435	316,932	321,467	93,182	5,747	107	40-49
50-59	296,579	124,326	130,923	39,159	2,171	-	50-59
<b>60 ปีขึ้นไป</b>	49,154	10,289	27,711	9,431	1,723	-	60 years and over
<b>นอกเขตเทศบาล</b>	8,090,785	1,637,075	5,358,978	1,037,291	56,950	492	Non-Municipal area
6-10	979,656	92,062	738,289	143,275	5,538	492	6-10
11-14	2,123,844	166,757	1,633,079	314,868	9,139	-	11-14
15-19	2,414,267	321,624	1,798,651	289,839	4,172	-	15-19
20-24	867,455	300,766	445,399	112,006	9,284	-	20-24
25-29	523,958	254,147	211,521	48,876	9,614	-	25-29
30-34	352,157	169,866	141,957	36,948	3,384	-	30-34
35-39	247,021	97,443	119,627	25,795	4,156	-	35-39
40-49	455,501	185,775	209,171	52,570	7,985	-	40-49
50-59	114,796	46,359	54,151	12,141	2,145	-	50-59
<b>60 ปีขึ้นไป</b>	12,112	2,274	7,134	1,172	1,532	-	60 years and over

ตาราง 12 จำนวนผู้ใช้งานคอมพิวเตอร์ จำนวนตามเวลาในการใช้คอมพิวเตอร์ในรอบ 12 เดือน กลุ่มอายุ ภาค และเขตการปกครอง (ต่อ)

Table 12 Number of computer user by time to used last year, age group, region and area (contd.)

ภาค/เขตการปกครอง และกลุ่มอายุ (ปี)	รวม Total	การใช้คอมพิวเตอร์ในรอบ 12 เดือน Time to used computer last year							ไม่ทราบ Unknown	Region/area and age group
		5-7 วัน ใน 1 สัปดาห์ 5-7 days per week	1-4 วัน ใน 1 สัปดาห์ 1-4 days per week	1-3 วัน ใน 1 เดือน 1-3 days per month	1-11 วัน ใน 1 ปี 1-11 days per year	1-11 วัน ใน 1 ปี		ไม่ทราบ Unknown		
กรุงเทพมหานคร	2,446,292	902,890	1,216,446	315,486	10,488			982	Bangkok	
6-10	221,660	24,904	157,514	38,207	1,035			-	6-10	
11-14	288,188	40,956	208,460	37,458	1,314			-	11-14	
15-19	303,026	86,925	189,133	26,595	372			-	15-19	
20-24	344,267	129,312	173,231	41,484	240			-	20-24	
25-29	353,722	183,704	127,842	41,130	1,045			-	25-29	
30-34	253,702	138,451	82,351	31,793	1,107			-	30-34	
35-39	211,519	106,192	79,339	23,877	1,128			982	35-39	
40-49	300,413	126,325	126,460	45,679	1,948			-	40-49	
50-59	139,081	60,912	53,614	23,770	786			-	50-59	
60 ปีขึ้นไป	30,715	5,209	18,501	5,492	1,513			-	60 years and over	

ตาราง 12 จำนวนผู้ใช้คอมพิวเตอร์ จำนวนตามเวลาในการใช้คอมพิวเตอร์ จำนวนตามเพศ อายุ และเขตการปกครอง (ต่อ)

Table 12. Number of computer user by time to used last year, age group, region and area (contd.)

ภาคการปกครอง และกลุ่มอายุ (ปี)	การใช้คอมพิวเตอร์ในรอบ 12 เดือน Time to use computer last year						ไม่ทราบ Unknown	Region/area and age group
	รวม Total	5-7 วัน ใน 1 สัปดาห์ 5-7 days per week	1-4 วัน ใน 1 สัปดาห์ 1-4 days per week	1-3 วัน ใน 1 เดือน 1-3 days per month	1-11 วัน ใน 1 ปี 1-11 days per year	ไม่ทราบ Unknown		
<b>ภาคกลาง</b>	3,604,337	1,058,117	2,100,813	418,714	24,421	2,272	Central region	
6-10	408,899	42,498	295,025	70,044	317	1,014	6-10	
11-14	709,663	74,983	542,579	90,790	1,311	-	11-14	
15-19	730,595	138,698	524,715	65,928	1,255	-	15-19	
20-24	437,123	165,103	210,393	54,520	6,981	125	20-24	
25-29	373,227	169,623	143,195	35,119	5,290	-	25-29	
30-34	300,868	160,780	107,567	30,425	2,016	81	30-34	
35-39	228,947	110,740	90,167	25,052	1,936	1,052	35-39	
40-49	297,491	130,758	128,974	34,537	3,222	-	40-49	
50-59	102,999	40,924	49,864	10,232	1,978	-	50-59	
<b>60 ปีขึ้นไป</b>	14,525	4,010	8,334	2,067	114	-	60 years and over	
<b>ในเขตเทศบาล</b>	1,495,961	497,663	821,017	164,526	10,976	1,780	Municipal area	
6-10	151,475	19,675	107,121	23,840	317	523	6-10	
11-14	230,818	31,483	170,828	28,151	355	-	11-14	
15-19	252,361	59,496	168,484	23,470	911	-	15-19	
20-24	196,122	70,819	101,590	21,134	2,453	125	20-24	
25-29	180,827	88,536	70,701	19,085	2,505	-	25-29	
30-34	142,742	77,682	52,005	11,503	1,471	81	30-34	
35-39	114,863	55,158	44,741	13,163	750	1,052	35-39	
40-49	168,675	68,797	71,111	17,229	1,537	-	40-49	
50-59	58,943	22,987	30,073	5,321	562	-	50-59	
<b>60 ปีขึ้นไป</b>	9,134	3,028	4,363	1,629	114	-	60 years and over	
<b>นอกเขตเทศบาล</b>	2,108,375	560,454	1,279,797	254,188	13,445	492	Non-Municipal area	
6-10	257,424	22,823	187,905	46,205	-	492	6-10	
11-14	478,845	43,500	371,751	62,638	956	-	11-14	
15-19	478,234	79,202	356,231	42,458	344	-	15-19	
20-24	241,001	94,283	109,803	33,386	4,528	-	20-24	
25-29	192,400	101,087	72,495	16,034	2,785	-	25-29	
30-34	158,126	83,098	55,561	18,922	545	-	30-34	
35-39	114,083	55,582	45,427	11,989	1,186	-	35-39	
40-49	138,816	61,961	57,863	17,308	1,685	-	40-49	
50-59	44,056	17,938	19,791	4,911	1,417	-	50-59	
<b>60 ปีขึ้นไป</b>	5,380	982	3,971	438	-	-	60 years and over	

ตาราง 12 จำนวนผู้คอมพิวเตอร์ จำนวนตามเวลาในการใช้คอมพิวเตอร์ในรอบ 12 เดือน กลุ่มอายุ ภาค และเขตการปกครอง (ต่อ)

Table 12 Number of computer user by time to used last year, age group, region and area (contd.)

ภาคเขตการปกครอง และกลุ่มอายุ (ปี)	รวม Total	การใช้คอมพิวเตอร์ในรอบ 12 เดือน Time to used computer last year					ไม่ทราบ Unknown	Region/area and age group
		5-7 วัน ใน 1 สัปดาห์ 5-7 days per week	1-4 วัน ใน 1 สัปดาห์ 1-4 days per week	1-3 วัน ใน 1 เดือน 1-3 days per month	1-11 วัน ใน 1 ปี 1-11 days per year	ไม่ทราบ		
<b>ภาคเหนือ</b>	2,605,373	621,863	1,686,591	283,390	13,491	38	Northern region	
6-10	386,391	43,093	301,050	41,802	446	-	6-10	
11-14	646,024	63,633	508,501	72,475	1,416	-	11-14	
15-19	656,020	114,090	462,719	78,760	452	-	15-19	
20-24	293,461	111,753	156,087	25,276	345	-	20-24	
25-29	174,205	81,351	71,317	19,800	1,736	-	25-29	
30-34	112,795	58,882	40,594	11,354	1,964	-	30-34	
35-39	92,394	35,603	41,616	11,947	3,228	-	35-39	
40-49	182,828	85,435	78,917	14,920	3,518	38	40-49	
50-59	56,978	26,964	23,862	5,765	386	-	50-59	
60 ปีขึ้นไป	4,277	1,060	1,928	1,289	-	-	60 years and over	
<b>ในเขตเทศบาล</b>	758,167	258,252	416,131	80,597	3,159	38	Municipal area	
6-10	103,855	13,247	79,513	11,095	-	-	6-10	
11-14	138,369	25,226	96,654	16,322	167	-	11-14	
15-19	145,316	36,127	93,180	15,557	452	-	15-19	
20-24	90,118	38,880	40,350	10,543	345	-	20-24	
25-29	65,448	36,413	22,516	6,161	358	-	25-29	
30-34	45,305	25,357	15,246	4,578	125	-	30-34	
35-39	45,753	23,044	17,405	4,428	877	-	35-39	
40-49	87,020	43,641	34,941	7,952	449	38	40-49	
50-59	34,084	15,692	14,607	3,398	386	-	50-59	
60 ปีขึ้นไป	2,898	625	1,719	555	-	-	60 years and over	
<b>นอกเขตเทศบาล</b>	1,847,207	363,611	1,270,460	202,803	10,332	-	Non-Municipal area	
6-10	282,536	29,846	221,537	30,707	446	-	6-10	
11-14	507,655	38,407	411,846	56,154	1,248	-	11-14	
15-19	510,705	77,963	369,539	63,203	-	-	15-19	
20-24	203,343	72,873	115,737	14,734	-	-	20-24	
25-29	108,756	44,938	48,801	13,639	1,378	-	25-29	
30-34	67,490	33,525	25,349	6,777	1,840	-	30-34	
35-39	46,641	12,558	24,211	7,521	2,351	-	35-39	
40-49	95,808	41,794	43,977	6,968	3,069	-	40-49	
50-59	22,893	11,272	9,255	2,367	-	-	50-59	
60 ปีขึ้นไป	1,379	436	209	734	-	-	60 years and over	

ตาราง 12 จำนวนผู้ใช้คอมพิวเตอร์ จำนวนตามเวลาในการใช้คอมพิวเตอร์ในรอบ 12 เดือน กลุ่มอายุ ภาค และเขตการปกครอง (ต่อ)

Table 12 Number of computer user by time to used last year, age group, region and area (contd.)

ภาค/เขตการปกครอง และกลุ่มอายุ (ปี)	รวม Total	การใช้คอมพิวเตอร์ในรอบ 12 เดือน Time to used computer last year					Region/area and age group
		5-7 วัน ใน 1 สัปดาห์ 5-7 days per week	1-4 วัน ใน 1 สัปดาห์ 1-4 days per week	1-3 วัน ใน 1 เดือน 1-3 days per month	1-11 วัน ใน 1 ปี 1-11 days per year	ไม่ทราบ Unknown	
<b>ภาคตะวันออกเฉียงเหนือ</b>	3,907,806	827,606	2,548,478	500,894	30,662	167	Northeastern region
6-10	383,813	49,762	273,533	56,504	3,942	71	6-10
11-14	1,013,847	92,262	748,686	167,545	5,328	27	11-14
15-19	1,296,999	179,031	964,300	149,991	3,677	-	15-19
20-24	382,997	135,116	186,979	55,004	5,898	-	20-24
25-29	220,262	115,185	84,909	15,099	5,070	-	25-29
30-34	150,084	72,619	65,270	11,334	861	-	30-34
35-39	108,838	44,736	55,513	7,986	593	-	35-39
40-49	274,225	113,543	129,704	28,056	2,852	69	40-49
50-59	88,704	23,658	35,637	8,244	1,165	-	50-59
<b>60 ปีขึ้นไป</b>	8,036	1,684	3,946	1,121	1,275	-	60 years and over
<b>ในเขตเทศบาล</b>	1,001,819	325,667	567,248	103,600	5,136	167	Municipal area
6-10	102,480	17,003	71,275	13,934	197	71	6-10
11-14	180,673	32,585	123,802	23,766	394	27	11-14
15-19	221,684	51,116	150,123	20,083	362	-	15-19
20-24	118,016	46,203	60,729	9,942	1,142	-	20-24
25-29	82,966	44,241	31,051	6,750	944	-	25-29
30-34	75,845	37,728	31,958	5,977	181	-	30-34
35-39	59,404	28,549	25,112	5,149	593	-	35-39
40-49	117,850	52,376	52,123	12,396	886	69	40-49
50-59	38,273	14,731	18,622	4,483	437	-	50-59
<b>60 ปีขึ้นไป</b>	4,609	1,135	2,354	1,121	-	-	60 years and over
<b>นอกเขตเทศบาล</b>	2,905,987	501,938	1,981,230	397,294	25,526	-	Non-Municipal area
6-10	281,333	32,760	202,258	42,571	3,745	-	6-10
11-14	833,174	59,676	624,784	143,779	4,934	-	11-14
15-19	1,075,315	127,915	814,177	129,908	3,315	-	15-19
20-24	264,981	88,912	126,250	45,062	4,757	-	20-24
25-29	137,276	70,944	53,858	8,349	4,125	-	25-29
30-34	74,240	34,891	33,312	5,357	680	-	30-34
35-39	49,435	16,187	30,401	2,847	-	-	35-39
40-49	156,375	61,167	77,581	15,660	1,966	-	40-49
50-59	30,431	8,927	17,015	3,761	728	-	50-59
<b>60 ปีขึ้นไป</b>	3,427	559	1,583	-	1,275	-	60 years and over

ตาราง 12 จำนวนผู้ใช้คอมพิวเตอร์ จำแนกตามเวลาในการใช้คอมพิวเตอร์ในรอบ 12 เดือน กลุ่มอายุ ภาค และเขตการปกครอง (ต่อ)

Table 12. Number of computer user by time to used last year, age group, region and area (contid.)

ภาคเขตการปกครอง และกลุ่มอายุ (ปี)	รวม Total	การใช้คอมพิวเตอร์ในรอบ 12 เดือน Time to used computer last year				ไม่ทราบ Unknown	Region/area and age group
		5-7 วัน ใน 1 สัปดาห์ 5-7 days per week	1-4 วัน ใน 1 สัปดาห์ 1-4 days per week	1-3 วัน ใน 1 เดือน 1-3 days per month	1-11 วัน ใน 1 ปี 1-11 days per year		
<b>ภาคใต้</b>	1,886,263	385,697	1,226,053	263,700	10,813	-	Southern region
6-10	238,632	17,786	180,680	38,644	1,522	-	6-10
11-14	418,204	44,363	304,745	66,923	2,173	-	11-14
15-19	484,228	61,801	355,876	65,605	946	-	15-19
20-24	241,040	67,432	141,640	31,422	546	-	20-24
25-29	143,519	63,506	63,228	15,128	1,656	-	25-29
30-34	98,373	36,038	49,029	12,566	739	-	30-34
35-39	76,963	29,307	40,040	6,929	687	-	35-39
40-49	137,980	46,646	66,582	22,560	2,192	-	40-49
50-59	43,612	18,227	22,097	3,288	-	-	50-59
60 ปีขึ้นไป	3,713	591	2,135	634	353	-	60 years and over
<b>ในเขตเทศบาล</b>	657,046	174,625	398,562	80,693	3,166	-	Municipal area
6-10	80,269	11,152	54,091	14,851	175	-	6-10
11-14	114,035	19,190	80,048	14,626	172	-	11-14
15-19	134,195	25,257	97,171	11,335	432	-	15-19
20-24	82,910	22,735	47,031	12,588	546	-	20-24
25-29	57,994	26,328	28,881	4,474	331	-	25-29
30-34	46,071	17,684	21,295	6,673	419	-	30-34
35-39	40,101	16,191	20,452	3,390	68	-	35-39
40-49	73,477	25,793	36,832	9,926	926	-	40-49
50-59	26,187	10,004	14,007	2,186	-	-	50-59
60 ปีขึ้นไป	1,797	292	774	634	96	-	60 years and over
<b>นอกเขตเทศบาล</b>	1,229,216	211,072	827,491	183,007	7,647	-	Non-Municipal area
6-10	158,363	6,634	126,569	23,783	1,347	-	6-10
11-14	304,169	25,174	224,697	52,297	2,001	-	11-14
15-19	350,033	36,545	258,705	54,270	514	-	15-19
20-24	158,130	44,697	94,609	18,824	-	-	20-24
25-29	85,525	37,179	36,367	10,654	1,325	-	25-29
30-34	52,301	18,354	27,735	5,893	319	-	30-34
35-39	36,862	13,116	19,588	3,539	618	-	35-39
40-49	64,502	20,853	29,750	12,634	1,265	-	40-49
50-59	17,415	8,223	8,090	1,102	-	-	50-59
60 ปีขึ้นไป	1,916	298	1,361	-	257	-	60 years and over

ตาราง 13 จำนวนผู้ใช้คอมพิวเตอร์ จำนวนตามเวลาในการใช้คอมพิวเตอร์ในระหว่าง 7 วันก่อนวันสัมภาษณ์ กลุ่มอายุ ภาค และเขตการปกครอง  
 Table 13 Number of computer user by time to used last week, age group, region and area

ภาค/เขตการปกครอง และกลุ่มอายุ (ปี)	รวม Total	เวลาในการใช้คอมพิวเตอร์ในรอบ 7 วัน Time to used computer last week										ไม่ทราบ Unknown	Region/Area and age group
		ไม่ได้ใช้ Not used	น้อยกว่าหนึ่ง ชั่วโมง Less than 1 hours	มากกว่า หนึ่งชั่วโมง more than 1-2 hours	มากกว่า 2-3 ชั่วโมง more than 2-3 hours	มากกว่า 3-4 ชั่วโมง more than 3-4 hours	มากกว่า 4-5 ชั่วโมง more than 4-5 hours	มากกว่า 5-6 ชั่วโมง more than 5-6 hours	6 ชั่วโมง ขึ้นไป more than 6 hours				
<b>ทั่วราชอาณาจักร</b>	14,450,070	800,605	3,536,654	5,866,155	1,898,576	835,939	483,756	303,014	702,555	12,815	Whole kingdom		
6-10	1,639,394	66,402	760,683	682,057	86,720	14,137	11,229	6,946	10,409	811	6-10		
11-14	3,075,927	113,352	1,175,171	1,476,643	214,488	41,827	20,464	11,712	21,817	452	11-14		
15-19	3,470,869	158,936	762,540	1,771,538	486,434	150,226	56,686	24,110	58,121	2,277	15-19		
20-24	1,898,887	131,074	193,703	616,723	344,405	166,506	68,534	56,937	120,341	663	20-24		
25-29	1,264,935	91,457	137,006	347,317	221,104	140,632	103,503	64,160	156,756	2,989	25-29		
30-34	915,823	60,192	106,338	250,697	151,335	87,759	87,866	53,151	117,138	1,348	30-34		
35-39	718,661	44,708	105,788	185,885	137,532	79,680	52,027	32,435	78,215	2,391	35-39		
40-49	1,192,935	91,582	207,073	377,583	185,950	115,033	67,435	39,874	106,530	1,875	40-49		
50-59	411,374	35,685	72,624	134,521	63,449	38,041	23,289	12,848	30,916	-	50-59		
60 ปีขึ้นไป	61,266	7,216	15,727	23,191	7,159	2,088	2,722	840	2,312	-	60 years and over		
<b>ในเขตเทศบาล</b>	6,359,285	306,076	1,238,094	2,375,214	981,828	469,200	301,422	187,306	492,268	7,876	Municipal area		
6-10	659,739	20,569	278,818	298,103	38,618	5,907	4,903	2,718	8,292	811	6-10		
11-14	952,083	25,966	299,918	481,393	96,352	17,370	9,503	7,518	13,762	271	11-14		
15-19	1,056,582	33,104	173,515	518,107	187,613	62,468	29,206	15,162	36,735	671	15-19		
20-24	631,432	53,651	91,041	305,027	164,996	76,657	40,467	25,182	71,747	663	20-24		
25-29	740,977	37,492	78,807	192,094	136,677	86,335	58,208	40,900	106,792	1,673	25-29		
30-34	563,665	32,037	64,237	139,297	89,973	62,609	58,239	32,491	83,434	1,348	30-34		
35-39	471,640	25,699	62,269	117,984	94,211	46,865	37,927	23,872	60,422	2,391	35-39		
40-49	737,435	50,749	128,581	211,412	115,372	77,221	43,957	28,091	82,002	49	40-49		
50-59	296,579	21,454	48,936	93,030	49,672	29,213	16,785	10,719	26,769	-	50-59		
60 ปีขึ้นไป	49,154	5,325	11,971	18,767	6,344	1,554	2,227	654	2,312	-	60 years and over		
<b>นอกเขตเทศบาล</b>	8,090,785	494,529	2,298,560	3,490,942	916,748	366,739	182,333	115,708	210,288	4,939	Non-Municipal area		
6-10	979,656	45,833	491,865	383,954	48,102	7,230	6,326	4,229	2,117	-	6-10		
11-14	2,123,844	87,356	875,253	995,250	118,136	24,456	10,962	4,195	8,055	181	11-14		
15-19	2,414,287	125,832	589,024	1,253,431	298,821	87,758	27,480	8,948	21,386	1,606	15-19		
20-24	667,455	77,423	102,662	311,696	179,409	87,848	28,067	31,756	48,594	-	20-24		
25-29	523,958	53,965	58,198	155,224	82,428	54,297	45,295	23,261	49,964	1,326	25-29		
30-34	352,157	28,155	42,101	111,400	61,362	25,149	29,626	20,660	33,703	-	30-34		
35-39	247,021	19,009	43,520	67,901	43,321	32,815	14,100	8,563	17,793	-	35-39		
40-49	455,501	40,833	78,492	166,171	70,578	37,812	23,478	11,763	24,528	1,826	40-49		
50-59	114,796	14,231	23,698	41,491	13,777	8,829	6,504	2,129	4,148	-	50-59		
60 ปีขึ้นไป	12,112	1,891	3,756	4,424	815	544	498	186	-	-	60 years and over		

ตาราง 13 จำนวนผู้ใช้คอมพิวเตอร์จำแนกตามเวลาในการใช้คอมพิวเตอร์ในระหว่าง 7 วันก่อนวันสัมภาษณ์ กลุ่มอายุ ภาค และเขตการปกครอง (ต่อ)  
 Table 13 Number of computer user by time to used last week, age group, region and area (contd.)

ภาค/เขตการปกครอง และกลุ่มอายุ (ปี)	รวม Total	เวลาในการใช้คอมพิวเตอร์ในรอบ 7 วัน Time to used computer last week											ไม่ทราบ Unknown	Region/area and age group
		ไม่ได้ใช้ Not used	น้อยกว่าหรือ เท่ากับ 1 ชั่วโมง Less than 1 hours	มากกว่า 1-2 ชั่วโมง more than 1-2 hours	มากกว่า 2-3 ชั่วโมง more than 2-3 hours	มากกว่า 3-4 ชั่วโมง more than 3-4 hours	มากกว่า 4-5 ชั่วโมง more than 4-5 hours	มากกว่า 5-6 ชั่วโมง more than 5-6 hours	6 ชั่วโมง more than 6 hours					
		น้อยกว่าหรือ เท่ากับ 1 ชั่วโมง Less than 1 hours	มากกว่า 1-2 ชั่วโมง more than 1-2 hours	มากกว่า 2-3 ชั่วโมง more than 2-3 hours	มากกว่า 3-4 ชั่วโมง more than 3-4 hours	มากกว่า 4-5 ชั่วโมง more than 4-5 hours	มากกว่า 5-6 ชั่วโมง more than 5-6 hours	6 ชั่วโมง more than 6 hours						
กรุงเทพมหานคร	2,446,292	97,067	409,702	876,516	350,409	182,320	144,107	89,406	293,134	3,631	Bangkok			
6-10	221,660	4,847	86,323	112,067	11,073	439	-	1,007	5,902	-	6-10			
11-14	288,188	4,596	76,653	157,780	28,909	2,918	3,255	4,760	9,316	-	11-14			
15-19	303,026	4,467	32,662	151,651	57,102	16,699	14,070	6,190	19,809	375	15-19			
20-24	344,267	14,369	36,560	136,284	61,599	28,606	19,555	10,104	36,773	417	20-24			
25-29	353,722	13,832	35,668	88,059	60,641	38,755	30,620	18,713	65,908	1,326	25-29			
30-34	253,702	12,496	26,071	61,159	26,538	31,342	30,215	15,389	49,963	531	30-34			
35-39	211,519	13,827	26,430	47,588	42,334	15,641	16,619	10,629	37,469	962	35-39			
40-49	300,413	18,864	57,486	73,762	37,812	30,057	18,629	16,240	47,563	-	40-49			
50-59	139,081	6,800	23,220	35,675	20,864	17,290	9,409	5,803	20,021	-	50-59			
60 ปีขึ้นไป	30,715	2,970	8,427	12,492	3,537	572	1,736	572	410	-	60 years and over			

ตาราง 13 จำนวนผู้ใช้คอมพิวเตอร์ จำนวนความถี่ในการใช้คอมพิวเตอร์ในระหว่าง 7 วันก่อนวันสัมภาษณ์ กลุ่มอายุ ภาค และเขตการปกครอง (ต่อ)

Table 13 Number of computer user by time to used last week, age group, region and area (contd.)

ภาคเขตการปกครอง และกลุ่มอายุ (ปี)	รวม Total	ไม่ได้ใช้ Not used	น้อยกว่าหรือ เท่ากับ 1 ชั่วโมง Less than 1 hours	เวลาในการใช้คอมพิวเตอร์ในรอบ 7 วัน Time to used computer last week							ไม่ทราบ Unknown	Region/Area and age group
				1-2 ชั่วโมง more than 1-2 hours	2-3 ชั่วโมง more than 2-3 hours	3-4 ชั่วโมง more than 3-4 hours	4-5 ชั่วโมง more than 4-5 hours	5-6 ชั่วโมง more than 5-6 hours	6 ชั่วโมง more than 6 hours			
ภาคกลาง	3,604,337	176,348	773,361	1,400,179	542,264	256,600	157,239	93,191	189,459	5,896	Central region	
6-10	406,899	10,239	178,992	175,136	28,805	6,878	4,243	1,339	2,744	523	6-10	
11-14	709,663	18,158	252,071	356,286	57,739	13,306	5,977	1,904	4,040	181	11-14	
15-19	730,595	25,115	141,400	358,340	123,907	42,634	15,288	5,314	16,625	974	15-19	
20-24	437,123	35,755	43,598	154,007	88,937	48,544	16,502	12,277	37,323	179	20-24	
25-29	373,227	24,275	35,999	98,010	62,361	47,282	35,630	24,863	43,242	1,565	25-29	
30-34	300,868	19,077	30,972	70,657	60,813	25,584	34,881	20,074	37,983	817	30-34	
35-39	228,947	9,890	27,668	53,025	45,894	34,713	19,664	13,490	23,201	1,409	35-39	
40-49	297,491	21,391	45,212	90,751	54,215	29,315	19,569	9,166	27,823	49	40-49	
50-59	102,999	11,190	15,522	37,288	17,985	7,730	4,668	3,587	5,030	-	50-59	
60 ปีขึ้นไป	14,525	1,257	1,927	6,679	1,608	613	817	186	1,437	-	60 years and over	
ในเขตเทศบาล	1,495,961	68,860	262,913	533,016	275,887	127,726	73,822	46,482	104,040	3,216	Municipal area	
6-10	151,475	1,591	62,632	67,611	11,866	3,168	2,308	995	781	523	6-10	
11-14	230,818	4,013	74,947	114,805	26,006	7,038	1,041	1,391	1,586	-	11-14	
15-19	252,361	9,635	39,152	120,053	51,006	16,874	5,348	3,292	7,002	-	15-19	
20-24	196,122	16,714	14,844	61,568	46,214	24,109	8,024	7,960	16,510	179	20-24	
25-29	180,827	10,316	16,154	45,182	35,930	25,670	14,959	10,225	22,154	239	25-29	
30-34	142,742	6,150	14,268	30,486	33,126	14,857	14,322	8,534	20,182	817	30-34	
35-39	114,863	3,306	11,570	24,895	27,473	13,479	12,015	6,859	13,858	1,409	35-39	
40-49	158,675	10,158	21,380	43,730	30,497	18,386	12,147	4,888	17,439	49	40-49	
50-59	58,943	5,984	6,671	21,438	12,245	3,831	3,336	2,348	3,091	-	50-59	
60 ปีขึ้นไป	9,134	993	1,295	3,250	1,524	314	322	-	1,437	-	60 years and over	
นอกเขตเทศบาล	2,108,375	107,488	510,448	867,162	266,377	128,873	83,418	46,709	95,419	2,481	Non-Municipal area	
6-10	257,424	8,648	116,360	107,525	16,938	3,710	1,936	344	1,863	-	6-10	
11-14	478,845	14,145	177,124	241,482	31,733	6,268	4,936	523	2,454	181	11-14	
15-19	478,234	15,480	102,248	238,287	72,901	25,760	9,939	3,022	9,623	974	15-19	
20-24	241,001	19,041	28,754	92,439	42,723	24,435	8,478	4,317	20,813	-	20-24	
25-29	192,400	13,959	19,845	52,829	26,431	21,613	20,671	14,638	21,088	1,326	25-29	
30-34	158,126	12,927	16,704	40,171	27,687	10,727	20,559	11,540	17,811	-	30-34	
35-39	114,083	6,585	16,098	28,130	18,422	21,234	7,649	6,621	9,343	-	35-39	
40-49	138,816	11,233	23,832	47,021	23,719	10,929	7,422	4,278	10,383	-	40-49	
50-59	44,056	5,206	8,851	15,850	5,740	3,898	1,332	1,240	1,939	-	50-59	
60 ปีขึ้นไป	5,390	264	632	3,429	84	300	496	166	-	-	60 years and over	

ตาราง 13 จำนวนผู้ใช้คอมพิวเตอร์ จำนวนตามเวลาในการใช้คอมพิวเตอร์ในระหว่าง 7 วันก่อนวันสัมภาษณ์ กลุ่มอายุ ภาค และเขตการปกครอง (ต่อ)  
 Table 13 Number of computer user by time to used last week, age group, region and area (contd.)

ภาคเขตการปกครอง และกลุ่มอายุ (ปี)	รวม Total	เวลาในการใช้คอมพิวเตอร์ในรอบ 7 วัน Time to used computer last week										ไม่ทราบ Unknown	Region/area and age group
		ไม่ได้ใช้ Not used	น้อยกว่าหรือ เท่ากับ 1 ชั่วโมง Less than 1 hours	มากกว่า 1-2 ชั่วโมง more than 1-2 hours	มากกว่า 2-3 ชั่วโมง more than 2-3 hours	มากกว่า 3-4 ชั่วโมง more than 3-4 hours	มากกว่า 4-5 ชั่วโมง more than 4-5 hours	มากกว่า 5-6 ชั่วโมง more than 5-6 hours	มากกว่า 6 ชั่วโมง more than 6 hours				
<b>ภาคเหนือ</b>	2,605,373	135,064	654,950	1,190,240	334,721	150,952	59,120	32,710	55,715	1,900	Central region		
6-10	386,391	16,477	177,883	186,381	19,477	2,046	1,725	290	31	81	6-10		
11-14	646,024	16,085	233,695	331,177	50,681	7,665	2,771	2,859	821	271	11-14		
15-19	656,020	22,937	114,752	373,098	100,094	27,843	8,598	3,723	4,780	196	15-19		
20-24	293,461	21,540	29,485	104,299	61,841	47,870	10,924	6,019	11,483	-	20-24		
25-29	174,205	22,979	23,715	50,661	28,006	17,043	9,463	6,203	16,135	-	25-29		
30-34	112,795	9,108	14,238	34,948	21,351	14,565	5,725	3,988	8,872	-	30-34		
35-39	92,394	6,451	22,925	29,265	15,768	6,652	4,569	2,698	4,066	-	35-39		
40-49	182,828	12,757	27,381	65,772	30,900	19,886	11,022	6,008	7,751	1,351	40-49		
50-59	56,978	5,842	10,001	20,969	6,348	7,144	4,224	839	1,610	-	50-59		
60 ปีขึ้นไป	4,277	889	875	1,670	257	238	98	82	167	-	60 years and over		
<b>ในเขตเทศบาล</b>	758,167	40,200	159,802	315,155	119,740	50,550	27,840	14,608	29,722	549	Municipal area		
6-10	103,855	4,495	44,551	46,842	6,095	872	598	290	31	81	6-10		
11-14	138,369	4,534	42,275	72,457	14,674	1,544	1,733	372	510	271	11-14		
15-19	145,316	3,598	23,427	74,678	28,110	7,741	3,510	1,238	2,819	196	15-19		
20-24	90,116	7,275	10,112	32,764	18,963	8,871	5,782	1,800	4,551	-	20-24		
25-29	65,448	5,040	6,580	17,704	13,843	7,742	3,430	3,633	7,475	-	25-29		
30-34	45,305	4,281	5,017	13,095	7,805	5,318	3,653	1,757	4,369	-	30-34		
35-39	45,753	2,806	7,617	13,587	8,258	4,934	2,471	2,273	3,807	-	35-39		
40-49	87,020	5,136	14,715	29,616	15,852	9,056	5,156	2,324	5,165	-	40-49		
50-59	34,084	2,594	5,120	13,177	5,883	4,235	1,407	839	829	-	50-59		
60 ปีขึ้นไป	2,898	432	388	1,235	257	238	99	82	167	-	60 years and over		
<b>นอกเขตเทศบาล</b>	1,847,207	94,864	495,148	865,085	214,982	100,401	31,281	18,102	25,993	1,351	Non-Municipal area		
6-10	282,536	11,982	133,332	121,539	13,382	1,175	1,127	-	-	-	6-10		
11-14	507,655	11,551	191,420	258,720	36,007	6,121	1,038	2,487	311	-	11-14		
15-19	510,705	19,339	91,325	298,420	71,984	20,102	5,088	2,485	1,961	-	15-19		
20-24	203,343	14,266	19,373	71,535	42,878	38,998	5,142	4,219	6,932	-	20-24		
25-29	108,756	17,938	17,135	32,958	14,163	9,301	6,033	2,570	8,660	-	25-29		
30-34	67,490	4,818	9,220	21,853	13,546	9,247	2,072	2,231	4,503	-	30-34		
35-39	46,641	3,645	15,309	15,678	7,510	1,718	2,098	425	259	-	35-39		
40-49	95,808	7,620	12,666	36,157	15,048	10,830	5,865	3,684	2,587	1,351	40-49		
50-59	22,893	3,248	4,881	7,792	485	2,910	2,817	-	781	-	50-59		
60 ปีขึ้นไป	1,378	457	487	436	-	-	-	-	-	-	60 years and over		

ตาราง 13 จำนวนผู้ใช้คอมพิวเตอร์ จำนวนตามเวลาในการใช้คอมพิวเตอร์ในช่วง 7 วันก่อนวันสัมภาษณ์ กลุ่มอายุ ภาค และเขตการปกครอง (ต่อ)  
 Table 13 Number of computer user by time to used last week, age group, region and area (contd.)

ภาคเขตการปกครอง และกลุ่มอายุ (ปี)	รวม Total	ไม่ได้ใช้ Not used	เวลาในการใช้คอมพิวเตอร์ในรอบ 7 วัน Time to used computer last week							ไม่ทราบ Unknown	Region/area and age group
			น้อยกว่าหรือ เท่ากับ 1 ชั่วโมง Less than 1 hours	มากกว่า 1-2 ชั่วโมง more than 1-2 hours	มากกว่า 2-3 ชั่วโมง more than 2-3 hours	มากกว่า 3-4 ชั่วโมง more than 3-4 hours	มากกว่า 4-5 ชั่วโมง more than 4-5 hours	มากกว่า 5-6 ชั่วโมง more than 5-6 hours	มากกว่า 6 ชั่วโมง more than 6 hours		
<b>ภาคตะวันออกเฉียงเหนือ</b>	3,907,808	230,241	1,182,543	1,682,547	430,704	161,220	79,730	57,888	101,334	1,588	Northeastern region
6-10	383,813	21,736	202,683	135,566	14,762	1,065	2,555	3,995	1,244	207	6-10
11-14	1,013,847	53,094	450,786	445,578	45,348	12,704	3,284	1,477	1,578	-	11-14
15-19	1,296,989	77,542	344,642	662,453	143,483	41,750	11,552	4,930	9,915	731	15-19
20-24	382,987	25,127	52,780	135,483	86,768	25,721	13,808	21,251	21,981	67	20-24
25-29	220,262	12,315	23,309	68,626	41,225	25,367	16,978	8,095	24,239	108	25-29
30-34	150,064	5,943	20,511	54,331	26,056	11,106	11,409	8,269	12,460	-	30-34
35-39	108,838	5,747	17,102	35,398	18,201	14,822	5,882	2,931	8,754	-	35-39
40-49	274,225	19,970	52,028	98,008	43,334	24,276	11,923	6,028	18,183	475	40-49
50-59	68,704	7,910	15,137	25,824	9,960	3,978	2,288	924	2,704	-	50-59
60 ปีขึ้นไป	8,036	858	3,563	1,279	1,568	431	71	-	267	-	60 years and over
<b>ในเขตเทศบาล</b>	1,001,819	54,643	236,063	396,004	141,724	68,963	36,832	23,381	43,430	481	Municipal area
6-10	102,480	4,910	47,136	41,465	5,360	1,065	984	110	1,244	207	6-10
11-14	180,673	7,219	64,667	86,238	15,564	3,331	2,348	434	874	-	11-14
15-19	221,684	9,328	45,195	108,187	32,771	12,863	4,275	3,607	5,358	99	15-19
20-24	118,016	8,395	15,451	42,461	24,601	12,009	4,028	2,715	8,289	67	20-24
25-29	82,986	4,806	12,317	21,842	15,858	8,531	6,039	5,733	7,753	108	25-29
30-34	75,845	5,263	10,222	21,991	13,547	8,023	6,515	4,446	5,838	-	30-34
35-39	59,404	3,539	9,754	18,936	8,063	7,502	5,319	2,254	4,037	-	35-39
40-49	117,850	7,750	21,776	39,275	18,670	13,251	5,767	3,159	8,202	-	40-49
50-59	38,273	3,233	8,321	14,328	8,454	1,957	1,487	924	1,570	-	50-59
60 ปีขึ้นไป	4,609	501	1,224	1,279	836	431	71	-	267	-	60 years and over
<b>นอกเขตเทศบาล</b>	2,905,987	175,298	946,481	1,266,544	288,980	92,257	42,898	34,517	57,904	1,107	Non-Municipal area
6-10	281,333	16,826	155,547	94,101	9,402	-	1,571	3,885	-	-	6-10
11-14	833,174	45,874	386,119	359,340	29,784	9,373	935	1,043	704	-	11-14
15-19	1,075,315	68,214	299,448	554,265	110,712	28,887	7,276	1,323	4,557	632	15-19
20-24	264,981	16,733	37,329	93,022	62,167	13,712	9,780	18,536	13,702	-	20-24
25-29	137,276	7,509	10,992	46,785	25,367	16,836	10,939	2,362	16,486	-	25-29
30-34	74,240	680	10,290	32,339	12,509	3,083	4,893	3,823	6,623	-	30-34
35-39	49,435	2,209	7,349	16,463	10,138	7,320	563	676	4,717	-	35-39
40-49	156,375	12,219	30,252	58,733	24,664	11,025	6,157	2,869	9,981	475	40-49
50-59	30,431	4,877	6,816	11,496	3,506	2,021	782	-	1,134	-	50-59
60 ปีขึ้นไป	3,427	356	2,339	-	731	-	-	-	-	-	60 years and over

ตาราง 13 จำนวนผู้ใช้คอมพิวเตอร์ จำนวนตามเวลาในการใช้คอมพิวเตอร์ในระหว่าง 7 วันก่อนวันสัมภาษณ์ กลุ่มอายุ ภาค และเขตการปกครอง (ต่อ)  
Table 13 Number of computer user by time to used last week, age group, region and area (contd.)

ภาค/เขตการปกครอง และกลุ่มอายุ (ปี)	รวม Total	ไม่ได้ใช้ Not used	น้อยกว่าหรือ เท่ากับ 1 ชั่วโมง Less than 1 hours	เวลาในการใช้คอมพิวเตอร์ในรอบ 7 วัน Time to used computer last week						มากกว่า more than 5-6 hours	มากกว่า more than 4-5 hours	มากกว่า more than 3-4 hours	มากกว่า more than 2-3 hours	มากกว่า more than 1-2 hours	มากกว่า more than 1 ชั่วโมง 1 hours	ไม่ทราบ Unknown	6 ชั่วโมง ขึ้นไป more than 6 hours	Region/Area and age group
				มากกว่า more than 2-3 hours	มากกว่า more than 3-4 hours	มากกว่า more than 4-5 hours	มากกว่า more than 5-6 hours	มากกว่า more than 6 hours										
<b>ภาคใต้</b>	1,886,263	161,885	516,098	746,873	240,477	84,848	53,559	29,808	52,914	-	-	-	-	-	-	-	Southern region	
6-10	238,632	13,104	114,802	90,908	12,603	3,709	2,705	315	488	-	-	-	-	-	-	-	6-10	
11-14	418,204	21,419	161,966	185,821	31,811	5,234	5,177	713	6,063	-	-	-	-	-	-	-	11-14	
15-19	484,228	28,875	129,083	225,988	61,848	21,299	7,179	2,953	6,982	-	-	-	-	-	-	-	15-19	
20-24	241,040	34,283	31,279	86,651	45,260	15,764	7,745	7,286	12,771	-	-	-	-	-	-	-	20-24	
25-29	143,519	18,056	18,115	41,961	28,873	12,183	10,813	6,286	7,232	-	-	-	-	-	-	-	25-29	
30-34	98,373	13,568	14,547	29,602	16,577	5,162	5,637	5,430	7,850	-	-	-	-	-	-	-	30-34	
35-39	76,963	8,792	11,663	20,607	15,335	7,852	5,282	2,697	4,724	-	-	-	-	-	-	-	35-39	
40-49	137,980	18,601	24,985	49,290	19,690	11,499	6,282	2,432	5,210	-	-	-	-	-	-	-	40-49	
50-59	43,612	3,943	8,745	14,766	8,293	1,900	2,719	1,695	1,551	-	-	-	-	-	-	-	50-59	
60 ปีขึ้นไป	3,713	1,243	934	1,071	189	244	-	-	32	-	-	-	-	-	-	-	60 years and over	
<b>ในเขตเทศบาล</b>	657,046	45,007	169,614	254,523	94,069	39,641	18,822	13,428	21,942	-	-	-	-	-	-	-	Municipal area	
6-10	80,269	4,727	38,176	30,119	4,223	1,363	1,012	315	335	-	-	-	-	-	-	-	6-10	
11-14	114,035	5,634	41,376	50,113	11,199	2,540	1,125	572	1,476	-	-	-	-	-	-	-	11-14	
15-19	134,195	6,077	33,080	63,539	18,624	8,290	2,003	835	1,747	-	-	-	-	-	-	-	15-19	
20-24	82,910	6,899	14,074	31,950	13,619	5,061	3,079	2,603	5,625	-	-	-	-	-	-	-	20-24	
25-29	57,994	3,497	7,889	19,307	12,405	5,637	3,161	2,596	3,501	-	-	-	-	-	-	-	25-29	
30-34	46,071	3,838	8,660	12,566	8,967	3,069	3,534	2,365	3,083	-	-	-	-	-	-	-	30-34	
35-39	40,101	2,222	6,898	12,977	8,084	5,310	1,502	1,856	1,251	-	-	-	-	-	-	-	35-39	
40-49	73,477	8,840	13,223	25,028	12,543	6,471	2,258	1,481	3,633	-	-	-	-	-	-	-	40-49	
50-59	26,197	2,844	5,604	8,412	4,226	1,900	1,147	806	1,259	-	-	-	-	-	-	-	50-59	
60 ปีขึ้นไป	1,797	428	635	512	189	-	-	-	32	-	-	-	-	-	-	-	60 years and over	
<b>นอกเขตเทศบาล</b>	1,229,216	116,878	346,483	492,150	146,409	45,207	34,737	16,380	30,972	-	-	-	-	-	-	-	Non-Municipal area	
6-10	158,363	8,376	76,626	60,789	8,380	2,346	1,692	-	154	-	-	-	-	-	-	-	6-10	
11-14	304,169	15,785	120,590	135,708	20,611	2,695	4,052	141	4,587	-	-	-	-	-	-	-	11-14	
15-19	350,033	22,799	96,004	162,459	43,224	13,009	5,176	2,118	5,245	-	-	-	-	-	-	-	15-19	
20-24	158,130	27,363	17,205	54,701	31,641	10,703	4,867	4,684	7,146	-	-	-	-	-	-	-	20-24	
25-29	85,525	14,559	10,226	22,654	16,468	6,546	7,651	3,691	3,731	-	-	-	-	-	-	-	25-29	
30-34	52,301	9,731	5,887	17,036	7,620	2,092	2,102	3,065	4,767	-	-	-	-	-	-	-	30-34	
35-39	36,862	6,570	4,764	7,629	7,251	2,543	3,790	840	3,474	-	-	-	-	-	-	-	35-39	
40-49	64,502	9,761	11,742	24,261	7,147	5,028	4,035	952	1,577	-	-	-	-	-	-	-	40-49	
50-59	17,415	1,099	3,141	6,354	4,067	-	1,572	889	293	-	-	-	-	-	-	-	50-59	
60 ปีขึ้นไป	1,916	815	298	559	-	244	-	-	-	-	-	-	-	-	-	-	60 years and over	

ตาราง 14 จำนวนผู้ใช้อินเทอร์เน็ต จำแนกตามแหล่งที่ใช้อินเทอร์เน็ต กลุ่มอายุ ภาค และเขตการปกครอง

Table 14 Number of internet user by source to used, age group, region and area

ภาคเขตการปกครอง และกลุ่มอายุ (ปี)	รวม Total	บ้าน Home	ที่ทำงาน Office	สถานศึกษา Institution	ร้านอินเทอร์เน็ต Internet shop	แหล่งที่ใช้อินเทอร์เน็ต Source to used internet 1/					ไม่ทราบ Unknown	Region/area and age group
						เพื่อน Friend	ญาติ/เพื่อน House' friend	โทรศัพท์มือถือ Mobile	อื่นๆ Others	Telecenter		
<b>ทั่วราชอาณาจักร</b>	7,084,201	2,304,154	1,981,506	3,019,882	1,263,072	22,084	97,359	6,337	18,923	832	Whole Kingdom	
6-10	189,236	98,941	483	91,576	27,141	68	1,407	-	524	-	6-10	
11-14	879,072	226,380	7,262	627,521	149,523	2,236	13,300	372	3,683	-	11-14	
15-19	2,097,036	386,363	28,448	1,614,713	533,956	5,567	29,636	1,099	4,328	484	15-19	
20-24	1,216,564	302,470	218,369	598,298	400,086	8,412	32,402	1,980	3,252	349	20-24	
25-29	804,448	308,949	467,775	48,320	105,795	2,748	10,869	843	4,629	-	25-29	
30-34	546,760	243,530	366,950	12,349	27,154	143	5,698	1,137	359	-	30-34	
35-39	417,769	208,374	286,532	5,652	6,183	996	792	127	1,470	-	35-39	
40-49	667,540	366,891	443,666	17,340	9,846	1,914	2,773	405	613	-	40-49	
50-59	231,159	134,524	152,430	2,996	2,658	-	481	365	67	-	50-59	
<b>60 ปีขึ้นไป</b>	34,618	27,732	9,589	1,118	731	-	-	-	-	-	60 years and over	
<b>ในเขตเทศบาล</b>	3,807,055	1,683,128	1,275,689	1,116,160	647,815	6,544	55,577	3,540	6,893	-	Municipal area	
6-10	126,362	69,835	483	59,018	19,590	68	966	-	524	-	6-10	
11-14	408,542	161,098	3,534	233,698	88,115	801	7,122	-	1,887	-	11-14	
15-19	781,581	263,958	10,110	497,229	229,824	1,250	15,527	451	1,718	-	15-19	
20-24	635,135	203,177	115,005	277,591	206,156	2,027	18,974	797	1,273	-	20-24	
25-29	521,081	247,302	286,552	27,788	74,250	885	4,252	843	157	-	25-29	
30-34	372,682	190,929	238,381	7,094	16,858	26	5,290	785	89	-	30-34	
35-39	296,584	161,673	195,016	3,880	5,536	605	792	127	1,006	-	35-39	
40-49	455,700	255,402	301,989	8,392	4,437	881	2,525	171	173	-	40-49	
50-59	178,136	104,612	115,607	2,055	2,317	-	108	365	67	-	50-59	
<b>60 ปีขึ้นไป</b>	31,242	25,140	9,010	416	731	-	-	-	-	-	60 years and over	
<b>นอกเขตเทศบาล</b>	3,277,146	621,025	705,817	1,901,722	615,257	15,540	41,782	2,797	12,030	832	Non-Municipal area	
6-10	62,874	29,105	#VALUE!	32,568	7,550	-	421	-	-	-	6-10	
11-14	470,530	65,281	3,728	393,823	61,408	1,435	6,178	372	1,796	-	11-14	
15-19	1,315,455	122,405	18,338	1,117,484	304,131	4,316	14,109	647	2,610	484	15-19	
20-24	581,429	99,293	103,365	320,707	193,930	6,384	13,427	1,192	1,978	349	20-24	
25-29	283,357	61,647	181,223	20,534	31,545	1,862	6,617	-	4,472	-	25-29	
30-34	174,078	52,801	128,588	5,254	10,296	117	408	350	270	-	30-34	
35-39	121,165	46,700	91,516	1,772	648	391	-	-	465	-	35-39	
40-49	211,840	111,489	141,877	7,948	5,409	1,033	248	235	440	-	40-49	
50-59	53,022	29,912	36,823	942	341	-	373	-	-	-	50-59	
<b>60 ปีขึ้นไป</b>	3,377	2,592	580	701	-	-	-	-	-	-	60 years and over	

1/ สามารถตอบได้มากกว่า 1 คำตอบ

1/ Record more than 1 answers

ตาราง 14 จำนวนผู้ใช้อินเทอร์เน็ต จำนวนตามแหล่งที่ใช้อินเทอร์เน็ต กลุ่มอายุ ภาค และเขตการปกครอง (ต่อ)  
Table 14 Number of internet user by source to used, age group, region and area (contd.)

ภาค/เขตการปกครอง และกลุ่มอายุ (ปี)	รวม Total	บ้าน Home	ที่ทำงาน Office	สถานศึกษา Institution	ร้านอินเทอร์เน็ต Internet shop	แหล่งที่ใช้อินเทอร์เน็ต Source to used internet 1/						ไม่ทราบ Unknown	Region/area and age group
						เพื่อน Friend	เพื่อนบ้านญาติ House' friend	โทรศัพท์มือถือ Mobile	อื่นๆ Others	Telecenter			
กรุงเทพมหานคร	1,630,752	870,699	612,687	336,183	229,517	440	26,120	919	2,400	-	-	Bangkok	
6-10	52,571	30,656	-	23,445	9,793	-	464	-	-	-	-	6-10	
11-14	143,707	73,339	890	63,577	33,411	-	2,126	-	1,339	-	-	11-14	
15-19	244,259	126,040	5,595	124,745	58,089	-	9,736	-	-	-	-	15-19	
20-24	275,613	110,526	53,057	104,797	77,614	-	9,688	-	1,061	-	-	20-24	
25-29	270,913	145,761	147,730	11,524	40,401	440	1,441	-	-	-	-	25-29	
30-34	185,028	110,424	111,382	3,233	6,574	-	1,839	554	-	-	-	30-34	
35-39	149,745	89,432	96,453	1,672	1,106	-	-	-	-	-	-	35-39	
40-49	197,791	112,832	133,399	3,189	1,178	-	826	-	-	-	-	40-49	
50-59	90,642	53,997	59,796	-	1,349	-	-	365	-	-	-	50-59	
60 ปีขึ้นไป	20,483	17,691	4,385	-	-	-	-	-	-	-	-	60 years and over	

1/ สามารถตอบได้มากกว่า 1 คำตอบ

1/ Record more than 1 answers

ตาราง 14 จำนวนผู้ใช้อินเทอร์เน็ต จำนวนตามแหล่งที่ใช้อินเทอร์เน็ต กลุ่มอายุ ภาค และเขตการปกครอง (ต่อ)  
Table 14 Number of internet user by source to used, age group, region and area (contd.)

แหล่งที่ใช้อินเทอร์เน็ต Source to used internet 1/

ภาค/เขตการปกครอง และกลุ่มอายุ (ปี)	รวม Total	บ้าน Home	ที่ทำงาน Office	สถานศึกษา Institution	ร้านอินเทอร์เน็ต Internet shop	ศูนย์บริการสาธารณะ Telecenter				โทรศัพท์มือถือ Mobile	อื่นๆ Others	ไม่ทราบ Unknown	Region/Area and age group
						เพื่อชุมชน Telecenter	บ้านญาติ/เพื่อน House/ friend	อินเทอร์เน็ต Internet	ศูนย์บริการสาธารณะ Public				
<b>ภาคกลาง</b>	1,706,396	608,248	552,659	625,819	233,946	3,912	24,834	1,785	2,357	832		Central region	
6-10	43,689	25,685	-	16,182	5,926	-	524	-	-	-	-	6-10	
11-14	201,400	50,979	1,467	148,385	28,559	424	4,111	-	-	-	-	11-14	
15-19	435,393	101,027	6,676	308,465	101,287	1,375	8,688	387	409	484	-	15-19	
20-24	291,068	86,414	64,588	132,531	66,191	1,442	3,872	290	870	349	-	20-24	
25-29	216,872	86,777	131,547	11,952	19,733	-	3,658	627	48	-	-	25-29	
30-34	105,781	66,626	119,162	2,964	5,561	-	2,258	120	89	-	-	30-34	
35-39	124,668	57,940	88,649	877	1,774	70	226	127	940	-	-	35-39	
40-49	163,481	92,479	102,264	3,745	2,765	601	1,464	235	-	-	-	40-49	
50-59	55,162	33,281	34,714	495	770	-	32	-	-	-	-	50-59	
<b>60 ปีขึ้นไป</b>	8,883	7,040	3,592	222	379	-	-	-	-	-	-	60 years and over	
<b>ไม่ระบุเพศ</b>	811,923	333,194	278,331	250,781	120,907	1,390	12,137	1,367	1,142	-	-	Municipal area	
6-10	26,513	13,627	-	12,098	3,517	-	103	-	-	-	-	6-10	
11-14	86,075	26,803	704	56,450	15,735	77	2,047	-	-	-	-	11-14	
15-19	170,730	53,121	929	113,315	44,530	318	2,512	204	-	-	-	15-19	
20-24	135,202	46,514	24,605	59,530	36,676	314	2,575	290	64	-	-	20-24	
25-29	113,040	53,090	62,056	5,625	12,182	-	1,084	627	48	-	-	25-29	
30-34	86,245	34,258	64,577	1,053	3,928	-	2,258	120	89	-	-	30-34	
35-39	62,515	28,687	43,537	364	1,774	70	226	127	940	-	-	35-39	
40-49	91,429	52,066	59,066	1,627	1,756	601	1,297	-	-	-	-	40-49	
50-59	33,710	20,323	19,845	495	429	-	32	-	-	-	-	50-59	
<b>60 ปีขึ้นไป</b>	6,464	4,705	3,013	222	379	-	-	-	-	-	-	60 years and over	
<b>นอกเขตเทศบาล</b>	894,473	275,054	274,328	375,037	113,039	2,533	12,698	418	1,215	832	-	Non-Municipal area	
6-10	17,176	12,058	-	4,083	2,409	-	421	-	-	-	-	6-10	
11-14	115,325	24,176	762	91,935	13,824	347	2,064	-	-	-	-	11-14	
15-19	264,662	47,907	5,748	195,150	56,757	1,057	6,174	183	409	484	-	15-19	
20-24	155,867	39,900	39,983	73,002	29,514	1,128	1,297	-	806	349	-	20-24	
25-29	103,832	33,687	69,491	6,327	7,551	-	2,573	-	-	-	-	25-29	
30-34	79,536	32,368	54,586	1,911	1,635	-	-	-	-	-	-	30-34	
35-39	62,153	29,253	45,112	513	-	-	-	-	-	-	-	35-39	
40-49	72,052	40,413	43,198	2,117	1,009	-	168	235	-	-	-	40-49	
50-59	21,452	12,957	14,969	-	341	-	-	-	-	-	-	50-59	
<b>60 ปีขึ้นไป</b>	2,418	2,335	580	-	-	-	-	-	-	-	-	60 years and over	

1/ สามารถตอบได้มากกว่า 1 คำตอบ

1/ Record more than 1 answers

ตาราง 14 จำนวนผู้ใช้อินเทอร์เน็ต จำนวนตามแหล่งที่ใช้อินเทอร์เน็ต กลุ่มอายุ ภาค และเขตการปกครอง (ต่อ)  
Table 14 Number of internet user by source to used, age group, region and area (contd.)

ภาคเขตการปกครอง และกลุ่มอายุ (ปี)	แหล่งที่ใช้อินเทอร์เน็ต Source to used internet 1/										ภูมิภาค and age group
	รวม Total	บ้าน Home	ที่ทำงาน Office	สถานศึกษา Institution	ร้านอินเทอร์เน็ต Internet shop	ศูนย์บริการสหกรณ์ Telecenter	บ้านญาติ/เพื่อน House' friend	โทรศัพท์มือถือ Mobile	อื่นๆ Others	ไม่ทราบ Unknown	
<b>ภาคเหนือ</b>	1,285,577	318,953	260,581	726,909	241,782	3,729	11,204	2,865	5,823	-	Northern region
6-10	35,830	13,557	363	25,022	3,224	66	342	-	474	-	6-10
11-14	213,757	38,790	2,504	169,783	32,547	739	1,379	372	469	-	11-14
15-19	465,578	70,252	2,848	395,590	119,912	222	3,220	641	2,106	-	15-19
20-24	224,420	46,235	32,375	124,043	64,993	436	2,202	1,388	930	-	20-24
25-29	103,517	28,116	58,866	5,654	14,878	1,294	2,784	216	734	-	25-29
30-34	57,809	21,993	40,852	1,666	2,654	143	365	111	-	-	30-34
35-39	46,963	22,887	31,181	628	1,845	391	240	-	530	-	35-39
40-49	105,365	61,639	69,806	3,789	1,580	436	279	136	581	-	40-49
50-59	30,747	14,823	21,013	275	308	-	373	-	-	-	50-59
<b>60 ปีขึ้นไป</b>	1,591	662	774	457	42	-	-	-	-	-	60 years and over
<b>ในเขตเทศบาล</b>	447,746	158,827	124,616	193,386	91,108	828	6,483	837	1,442	-	Municipal area
6-10	16,783	7,071	363	10,672	1,960	68	342	-	474	-	6-10
11-14	65,824	20,866	984	45,646	11,481	53	1,379	-	469	-	11-14
15-19	120,782	30,869	987	93,875	37,739	222	1,866	177	292	-	15-19
20-24	69,494	15,292	12,212	37,871	28,700	436	1,290	196	-	-	20-24
25-29	44,701	16,759	25,081	2,557	6,514	11	783	216	-	-	25-29
30-34	27,708	11,844	16,771	1,033	2,342	26	365	111	-	-	30-34
35-39	27,366	13,792	18,051	628	1,296	-	240	-	65	-	35-39
40-49	54,304	30,112	36,511	1,026	727	12	199	136	141	-	40-49
50-59	19,650	11,541	12,884	77	308	-	-	-	-	-	50-59
<b>60 ปีขึ้นไป</b>	1,135	662	774	-	42	-	-	-	-	-	60 years and over
<b>นอกเขตเทศบาล</b>	837,830	160,126	135,965	533,522	150,673	2,901	4,721	2,029	4,382	-	Non-Municipal area
6-10	19,046	6,485	-	14,350	1,264	-	-	-	-	-	6-10
11-14	147,933	17,924	1,521	124,136	21,066	686	-	372	-	-	11-14
15-19	344,796	39,362	1,861	301,714	82,174	-	1,354	464	1,813	-	15-19
20-24	154,927	30,944	20,163	86,173	36,292	-	912	1,192	930	-	20-24
25-29	58,816	11,357	33,785	3,098	8,363	1,283	2,002	-	734	-	25-29
30-34	30,100	10,149	24,081	633	312	117	-	-	-	-	30-34
35-39	19,597	9,094	13,130	-	350	391	-	-	465	-	35-39
40-49	51,061	31,526	33,295	2,764	853	424	80	-	440	-	40-49
50-59	11,098	3,283	8,129	198	-	-	373	-	-	-	50-59
<b>60 ปีขึ้นไป</b>	457	-	-	457	-	-	-	-	-	-	60 years and over

1/ สามารถตอบได้มากกว่า 1 คำตอบ

1/ Record more than 1 answers

ตาราง 14 จำนวนผู้ใช้อินเทอร์เน็ต จำแนกตามแหล่งที่ใช้อินเทอร์เน็ต กลุ่มอายุ ภาค และเขตการปกครอง (ต่อ)

Table 14 Number of internet user by source to used, age group, region and area (contd.)

แหล่งที่ใช้อินเทอร์เน็ต Source to used internet 1/

ภาคเขตการปกครอง และกลุ่มอายุ (ปี)	รวม Total	บ้าน Home	ที่ทำงาน Office	สถานศึกษา Institution	ร้านอินเทอร์เน็ต Internet shop	Telecenter				โทรศัพท์มือถือ Mobile	อื่นๆ Others	ไม่ทราบ Unknown	Region/area and age group
						เพื่อน Friend	เพื่อนบ้าน House' friend	ศูนย์บริการสาธารณะ Public service center	บ้านญาติ,เพื่อน House' friend				
<b>ภาคตะวันออกเฉียงเหนือ</b>	1,660,707	284,177	355,690	970,956	366,655	12,553	19,382	767	6,939	-	-	Northeastern region	
6-10	30,832	13,365	89	17,483	4,267	-	77	-	50	-	-	6-10	
11-14	220,628	32,251	2,032	179,637	32,830	1,072	2,982	-	1,874	-	-	11-14	
15-19	702,551	48,912	11,054	595,832	173,071	3,970	5,863	71	652	-	-	15-19	
20-24	273,518	35,930	41,535	155,933	128,434	5,168	9,784	312	148	-	-	20-24	
25-29	128,659	27,303	81,020	11,844	17,257	929	226	-	3,847	-	-	25-29	
30-34	85,017	28,153	60,393	2,778	6,322	-	183	350	270	-	-	30-34	
35-39	57,678	20,890	42,833	1,488	680	535	110	-	-	-	-	35-39	
40-49	129,409	58,904	94,775	4,488	3,282	878	82	34	32	-	-	40-49	
50-59	28,837	16,899	21,171	1,392	200	-	76	-	67	-	-	50-59	
<b>60 ปีขึ้นไป</b>	2,578	1,551	788	70	311	-	-	-	-	-	-	60 years and over	
<b>ในเขตเทศบาล</b>	569,181	187,772	164,733	219,844	131,866	2,987	3,663	417	1,135	-	-	Municipal area	
6-10	17,407	10,675	89	6,842	2,910	-	77	-	50	-	-	6-10	
11-14	66,709	21,230	732	39,064	17,664	670	989	-	78	-	-	11-14	
15-19	160,394	30,174	1,697	113,696	57,282	711	762	71	852	-	-	15-19	
20-24	95,836	19,247	14,359	50,300	41,039	452	1,159	312	148	-	-	20-24	
25-29	66,747	17,596	33,280	5,159	9,771	350	226	-	109	-	-	25-29	
30-34	44,554	23,687	27,243	1,057	1,751	-	183	-	-	-	-	30-34	
35-39	35,380	17,636	23,582	694	680	535	110	-	-	-	-	35-39	
40-49	70,899	35,329	50,287	2,092	256	269	82	34	32	-	-	40-49	
50-59	18,678	10,647	12,667	870	200	-	76	-	67	-	-	50-59	
<b>60 ปีขึ้นไป</b>	2,578	1,551	788	70	311	-	-	-	-	-	-	60 years and over	
<b>นอกเขตเทศบาล</b>	1,091,526	96,404	190,956	751,112	234,789	9,566	15,719	350	5,804	-	-	Non-Municipal area	
6-10	13,425	2,709	-	10,650	1,357	-	-	-	-	-	-	6-10	
11-14	153,920	11,020	1,300	140,574	15,166	402	1,993	-	1,796	-	-	11-14	
15-19	542,158	18,738	9,357	482,136	115,790	3,259	5,101	-	-	-	-	15-19	
20-24	177,681	16,683	27,176	105,634	87,395	4,716	8,625	-	-	-	-	20-24	
25-29	72,911	9,707	47,740	5,684	7,485	579	-	-	3,738	-	-	25-29	
30-34	40,463	4,466	33,150	1,721	4,570	-	-	350	270	-	-	30-34	
35-39	22,298	3,254	19,241	794	-	-	-	-	-	-	-	35-39	
40-49	58,511	23,573	44,488	2,396	609	-	-	-	-	-	-	40-49	
50-59	10,159	6,253	8,504	522	-	-	-	-	-	-	-	50-59	
<b>60 ปีขึ้นไป</b>	-	-	-	-	-	-	-	-	-	-	-	60 years and over	

1/ สามารถตอบได้มากกว่า 1 คำตอบ

1/ Record more than 1 answers

ตาราง 14 จำนวนผู้ใช้อินเทอร์เน็ต จำแนกตามแหล่งที่ใช้อินเทอร์เน็ต กลุ่มอายุ ภาค และเขตการปกครอง (ต่อ)  
Table 14 Number of internet user by source to used, age group, region and area (contd.)

ภาคเขตการปกครอง และกลุ่มอายุ (ปี)	รวม Total	บ้าน Home	ที่ทำงาน Office	สถานศึกษา Institution	ร้านอินเทอร์เน็ต Internet shop	แหล่งที่ใช้อินเทอร์เน็ต Source to used internet 1/				อื่น ๆ Others	ไม่ทราบ Unknown	Region/area and age group
						เพื่อศูนย์ Telecenter	บ้านญาติ,เพื่อน House' friend	โทรศัพท์มือถือ Mobile	ศูนย์บริการสารสนเทศ House' friend			
<b>ภาคใต้</b>	800,769	222,077	199,889	360,016	191,173	1,449	15,819	-	1,404	-	-	Southern region
6-10	26,314	15,658	30	9,434	3,929	-	-	-	-	-	-	6-10
11-14	99,579	31,020	369	66,139	21,175	-	2,702	-	-	-	-	11-14
15-19	249,255	40,134	2,275	190,082	81,595	-	2,131	-	1,163	-	-	15-19
20-24	151,945	23,365	26,814	80,993	62,855	1,365	6,857	-	241	-	-	20-24
25-29	83,487	20,992	48,613	7,345	13,528	85	2,761	-	-	-	-	25-29
30-34	53,125	16,333	35,160	1,707	6,041	-	1,033	-	-	-	-	30-34
35-39	38,715	17,226	27,417	986	979	-	214	-	-	-	-	35-39
40-49	71,494	41,038	43,422	2,128	1,040	-	121	-	-	-	-	40-49
50-59	25,771	15,523	15,736	835	30	-	-	-	-	-	-	50-59
<b>60 ปีขึ้นไป</b>	1,084	788	52	368	-	-	-	-	-	-	-	60 years and over
<b>ในเขตเทศบาล</b>	347,453	132,636	95,321	117,965	74,417	909	7,175	-	775	-	-	Municipal area
6-10	13,088	7,806	30	5,961	1,410	-	-	-	-	-	-	6-10
11-14	46,227	18,860	224	28,961	9,822	-	581	-	-	-	-	11-14
15-19	85,417	23,735	902	51,598	32,183	-	352	-	775	-	-	15-19
20-24	58,991	11,599	10,771	25,095	22,126	825	4,264	-	-	-	-	20-24
25-29	35,689	14,096	18,406	2,920	5,381	85	718	-	-	-	-	25-29
30-34	29,147	10,716	18,410	718	2,263	-	625	-	-	-	-	30-34
35-39	21,577	12,127	13,384	521	681	-	214	-	-	-	-	35-39
40-49	41,277	25,063	22,727	1,457	521	-	121	-	-	-	-	40-49
50-59	15,457	8,104	10,415	613	30	-	-	-	-	-	-	50-59
<b>60 ปีขึ้นไป</b>	582	530	52	124	-	-	-	-	-	-	-	60 years and over
<b>นอกเขตเทศบาล</b>	453,316	89,440	104,568	242,051	116,756	540	8,645	-	629	-	-	Non-Municipal area
6-10	13,226	7,853	-	3,473	2,519	-	-	-	-	-	-	6-10
11-14	53,352	12,161	145	37,178	11,353	-	1,528	-	-	-	-	11-14
15-19	163,838	16,398	1,373	138,484	49,412	-	1,480	-	388	-	-	15-19
20-24	92,954	11,766	16,042	55,898	40,728	540	2,593	-	241	-	-	20-24
25-29	47,798	6,895	30,207	4,425	8,147	-	2,042	-	-	-	-	25-29
30-34	23,978	5,617	16,750	989	3,778	-	408	-	-	-	-	30-34
35-39	17,137	5,099	14,033	465	296	-	-	-	-	-	-	35-39
40-49	30,216	15,975	20,895	671	520	-	-	-	-	-	-	40-49
50-59	10,313	7,419	5,321	222	-	-	-	-	-	-	-	50-59
<b>60 ปีขึ้นไป</b>	502	257	-	244	-	-	-	-	-	-	-	60 years and over

ตาราง 15 จำนวนผู้ใช้อินเทอร์เน็ต จำนวนตามช่วงเวลาที่ใช้อินเทอร์เน็ต กลุ่มอายุ ภาค และเขตการปกครอง  
 Table 15 Number of internet user by time to access, age group, region and area

ภาคเขตการปกครอง และกลุ่มอายุ (ปี)	ช่วงเวลาที่ใช้อินเทอร์เน็ต Time to access internet (J)										ทั้งหมด Total	ใช้ทั้งวัน All day	ไม่ทราบ Unknown	Region/Area and age group
	08.01 - 08.00 น	08.01 - 12.00 น	12.01 - 16.00 น	16.01 - 16.00 น	16.01 - 20.00 น	20.01 - 20.00 น	20.01 - 24.00 น	24.01 - 04.00 น	04.01 - 08.00 น	04.01 - 08.00 น				
<b>ทั่วราชอาณาจักร</b>	7,084,201	2,645,586	3,190,967	2,040,125	968,950	22,188	8,389	196,503	8,365	Whole kingdom				
6-10	189,236	64,615	65,650	87,000	12,580	105	312	1,248	-	6-10				
11-14	879,072	349,224	381,843	280,393	43,583	137	1,567	2,479	580	11-14				
15-19	2,097,036	843,198	1,005,477	643,182	172,906	4,517	271	10,716	624	15-19				
20-24	1,216,564	381,967	572,086	425,166	212,917	4,545	975	20,729	670	20-24				
25-29	804,448	264,919	352,807	176,730	166,307	5,151	942	48,802	790	25-29				
30-34	546,760	209,643	228,973	122,597	99,318	2,831	562	38,560	1,830	30-34				
35-39	417,769	149,733	192,004	79,780	89,385	2,201	991	29,284	2,630	35-39				
40-49	667,540	268,063	280,350	161,205	127,396	1,593	2,165	35,335	458	40-49				
50-59	231,159	100,164	97,017	55,671	40,533	652	315	8,905	782	50-59				
60 ปีขึ้นไป	34,618	14,061	14,763	8,421	4,026	456	289	444	-	60 years and over				
<b>ในเขตเทศบาล</b>	3,807,055	1,299,478	1,574,636	1,231,201	710,582	18,540	4,912	123,725	8,180	Municipal area				
6-10	126,362	45,737	45,226	56,816	9,260	105	312	738	-	6-10				
11-14	408,542	132,294	150,072	188,182	31,005	137	169	809	396	11-14				
15-19	781,581	252,199	306,299	338,036	118,469	3,192	-	3,732	624	15-19				
20-24	635,135	186,242	270,868	229,055	139,077	3,931	203	10,822	670	20-24				
25-29	521,091	183,717	228,201	118,282	136,602	4,971	942	29,871	790	25-29				
30-34	372,882	143,918	155,892	90,187	76,972	2,383	562	20,708	1,830	30-34				
35-39	296,584	104,837	136,706	57,483	68,809	1,808	991	21,676	2,630	35-39				
40-49	455,700	180,203	190,895	103,444	97,520	1,152	1,385	27,582	458	40-49				
50-59	178,136	77,267	78,049	41,753	28,926	405	315	7,343	782	50-59				
60 ปีขึ้นไป	31,242	13,064	12,428	7,964	3,942	456	32	444	-	60 years and over				
<b>นอกเขตเทศบาล</b>	3,277,146	1,346,108	1,616,331	808,924	258,368	3,648	3,477	72,778	184	Non-Municipal area				
6-10	62,874	18,878	20,423	30,185	3,321	-	-	510	-	6-10				
11-14	470,530	216,930	231,772	92,212	12,578	-	1,398	1,670	184	11-14				
15-19	1,315,455	590,997	699,177	305,146	54,436	1,325	271	6,983	-	15-19				
20-24	581,429	185,725	301,217	196,111	73,840	615	773	9,907	-	20-24				
25-29	283,357	101,202	124,606	58,448	29,704	180	-	18,931	-	25-29				
30-34	174,078	65,725	73,082	32,412	22,346	447	-	17,853	-	30-34				
35-39	121,185	44,895	55,298	22,276	20,576	393	-	7,608	-	35-39				
40-49	211,840	87,861	89,455	57,761	29,876	440	779	7,753	-	40-49				
50-59	53,022	22,896	18,968	13,918	11,607	247	-	1,562	-	50-59				
60 ปีขึ้นไป	3,377	997	2,335	457	84	-	257	-	-	60 years and over				

J/ สามารถตอบได้มากกว่า 1 คำตอบ

J/ Record more than 1 answers

ตาราง 15 จำนวนผู้ใช้อินเทอร์เน็ต จำนวนตามช่วงเวลาที่ใช้อินเทอร์เน็ต กลุ่มอายุ ภาค และเขตการปกครอง (ต่อ)

Table 15 Number of internet user by time to access, age group, region and area (contd.)

ภาค/เขตการปกครอง และกลุ่มอายุ (ปี)	ช่วงเวลาที่ใช้อินเทอร์เน็ต Time to access internet 1/											Region/area and age group
	รวม	08.01 - 12.00 น	12.01 - 16.00 น	16.01 - 20.00 น	20.01 - 24.00 น	24.01 - 04.00 น	04.01 - 08.00 น	ใช้ทั้งวัน	ไม่ทราบ			
	Total	08.01 - 12.00	12.01 - 16.00	16.01 - 20.00	20.01 - 24.00	24.01 - 04.00	04.01 - 08.00	All day	Unknown			
กรุงเทพมหานคร	1,630,752	532,343	678,283	520,737	386,102	6,493	387	59,364	6,299	Bangkok		
6-10	52,571	17,766	22,951	23,966	5,559	-	-	-	-	6-10		
11-14	143,707	40,641	44,382	79,462	14,090	-	-	-	396	11-14		
15-19	244,259	67,616	76,353	127,205	57,080	1,400	-	350	624	15-19		
20-24	275,613	76,140	112,281	101,389	74,471	1,425	-	3,553	417	20-24		
25-29	270,913	81,756	126,610	58,059	87,872	1,764	387	15,806	502	25-29		
30-34	185,028	71,044	74,750	45,496	46,899	439	-	10,040	1,830	30-34		
35-39	148,745	54,004	76,405	24,090	37,197	1,108	-	11,841	1,359	35-39		
40-49	197,791	75,058	94,031	40,320	43,292	-	-	12,768	427	40-49		
50-59	90,642	39,960	42,027	15,643	17,201	-	-	5,008	744	50-59		
60 ปีขึ้นไป	20,483	8,359	8,492	4,919	2,340	357	-	-	-	60 years and over		

1/ สามารถตอบได้มากกว่า 1 คำตอบ

1/ Record more than 1 answers

ตาราง 15 จำนวนผู้ใช้อินเทอร์เน็ต จำนวนตามช่วงเวลาที่ใช้อินเทอร์เน็ต กลุ่มอายุ ภาค และเขตการปกครอง (ต่อ)  
Table 15 Number of internet user by time to access, age group, region and area (contd.)

ภาค/เขตการปกครอง และกลุ่มอายุ (ปี)	ช่วงเวลาที่ใช้อินเทอร์เน็ต Time to access internet 1/											ไม่ทราบ Unknown	ทั้งหมด All day	Region/area and age group
	รวม	08.01 - 12.00 น	12.01 - 16.00 น	16.01 - 20.00 น	20.01 - 24.00 น	24.01 - 04.00 น	04.01 - 08.00 น							
	Total	08.01 - 12.00	12.01 - 16.00	16.01 - 20.00	20.01 - 24.00	24.01 - 04.00	04.01 - 08.00							
ภาคกลาง	1,706,396	640,045	732,097	442,122	234,069	8,004	1,318	52,875	1,948	Central region	6-10	-	-	6-10
6-10	43,689	15,309	9,039	22,490	1,531	-	-	510	-	11-14	184	-	11-14	
11-14	201,400	83,262	96,060	60,433	8,770	-	78	703	-	15-19	-	-	15-19	
15-19	435,393	152,496	212,110	131,456	37,549	1,387	-	2,751	-	20-24	253	-	20-24	
20-24	281,068	98,811	133,631	67,999	52,482	1,724	127	6,316	-	25-29	239	-	25-29	
25-29	216,872	80,252	88,217	47,853	39,955	2,382	41	11,312	-	30-34	-	-	30-34	
30-34	165,781	70,474	67,354	30,151	23,325	877	-	13,781	-	35-39	1,271	-	35-39	
35-39	124,668	45,671	50,273	21,426	30,675	393	386	7,851	-	40-49	-	-	40-49	
40-49	163,481	64,743	61,390	42,028	32,783	959	650	7,500	-	50-59	-	-	50-59	
50-59	55,162	25,437	19,094	16,577	6,315	284	35	1,811	-	60 years and over	-	-	60 years and over	
60 ปีขึ้นไป	8,883	3,789	4,929	1,708	685	-	-	340	-	Municipal area	1,763	-	Municipal area	
ไม่เขตเทศบาล	811,923	296,995	311,816	236,936	134,275	6,298	1,148	26,446	-	6-10	-	-	6-10	
6-10	26,513	9,971	5,838	12,737	1,195	-	-	87	-	11-14	-	-	11-14	
11-14	86,075	30,417	30,734	34,983	5,965	-	78	1,136	-	15-19	253	-	15-19	
15-19	170,730	53,175	70,836	64,701	20,601	1,387	-	2,863	-	20-24	239	-	20-24	
20-24	135,202	45,378	53,597	40,604	26,723	1,299	127	6,344	-	25-29	-	-	25-29	
25-29	113,040	39,052	42,627	23,976	24,836	2,382	41	5,112	-	30-34	-	-	30-34	
30-34	86,245	39,764	35,863	17,390	13,401	430	-	4,635	-	35-39	1,271	-	35-39	
35-39	62,515	23,274	24,216	11,506	15,073	-	386	4,934	-	40-49	-	-	40-49	
40-49	91,429	38,605	32,534	20,004	22,321	518	480	994	-	50-59	-	-	50-59	
50-59	33,710	14,065	12,975	9,330	3,558	284	35	340	-	60 years and over	-	-	60 years and over	
60 ปีขึ้นไป	6,464	3,294	2,594	1,708	601	-	-	340	-	Non-Municipal area	184	-	Non-Municipal area	
นอกเขตเทศบาล	894,473	343,050	420,281	205,186	99,796	1,706	170	26,429	-	6-10	-	-	6-10	
6-10	17,176	5,338	3,201	9,752	336	-	-	510	-	11-14	184	-	11-14	
11-14	115,325	52,845	55,326	25,450	2,805	-	-	616	-	15-19	-	-	15-19	
15-19	264,662	99,321	141,274	66,756	16,947	-	-	1,615	-	20-24	-	-	20-24	
20-24	155,867	53,235	80,034	27,396	25,758	425	-	3,453	-	25-29	-	-	25-29	
25-29	103,832	41,198	45,589	23,877	15,119	-	-	4,968	-	30-34	-	-	30-34	
30-34	79,536	30,710	31,490	12,762	9,923	447	-	8,669	-	35-39	-	-	35-39	
35-39	62,153	22,396	26,057	9,921	15,602	393	-	3,216	-	40-49	-	-	40-49	
40-49	72,052	26,139	28,856	22,024	10,462	440	170	2,566	-	50-59	-	-	50-59	
50-59	21,452	11,373	6,119	7,248	2,759	-	-	817	-	60 years and over	-	-	60 years and over	
60 ปีขึ้นไป	2,418	496	2,335	-	84	-	-	-	-					

1/ สามารถตอบได้มากกว่า 1 คำตอบ

1/ Record more than 1 answers

ตาราง 15 จำนวนผู้ใช้อินเทอร์เน็ต จำนวนตามช่วงเวลาที่ใช้อินเทอร์เน็ต กลุ่มอายุ ภาค และเขตการปกครอง (ต่อ)

Table 15 Number of internet user by time to access, age group, region and area (contd.)

ภาค/เขตการปกครอง และกลุ่มอายุ (ปี)	ช่วงเวลาที่ใช้อินเทอร์เน็ต Time to access internet 1/											ไม่ทราบ Unknown	Region/area and age group			
	รวม	08.01 - 12.00 น	12.01 - 16.00 น	16.01 - 20.00 น	20.01 - 24.00 น	24.01 - 04.00 น	04.01 - 08.00 น	08.01 - 12.00 น	12.01 - 16.00 น	16.01 - 20.00 น	20.01 - 24.00 น			24.01 - 04.00 น	04.01 - 08.00 น	ทั้งหมด
	Total	08.01 - 12.00	12.01 - 16.00	16.01 - 20.00	20.01 - 24.00	24.01 - 04.00	04.01 - 08.00	08.01 - 12.00	12.01 - 16.00	16.01 - 20.00	20.01 - 24.00			24.01 - 04.00	04.01 - 08.00	All day
<b>ภาคเหนือ</b>	1,285,577	484,972	603,012	384,218	140,754	3,853	1,227	21,572	118					118	Northern region	
6-10	35,830	14,551	13,153	11,595	1,958	-	-	156	-					-	6-10	
11-14	213,757	84,948	96,783	54,261	8,376	-	-	220	-					-	11-14	
15-19	465,578	194,138	233,217	137,442	32,490	1,509	-	2,331	-					-	15-19	
20-24	224,420	86,123	114,045	92,109	32,327	726	190	2,987	-					-	20-24	
25-29	103,517	31,329	44,328	27,560	16,538	307	-	3,752	49					49	25-29	
30-34	57,809	14,482	18,381	12,871	10,083	219	238	3,453	-					-	30-34	
35-39	46,963	13,529	18,381	12,871	10,083	219	238	3,121	-					-	35-39	
40-49	105,365	42,694	42,439	26,444	22,159	259	488	4,496	31					31	40-49	
50-59	30,747	12,624	12,015	6,965	4,912	313	280	941	38					38	50-59	
<b>60 ปีขึ้นไป</b>	1,591	555	709	549	153	99	32	104	-					-	60 years and over	
<b>ภาคกลาง</b>	447,746	155,400	190,552	160,696	63,621	2,201	1,038	12,176	118					118	Municipal area	
6-10	16,783	6,665	5,988	6,385	1,023	-	-	156	-					-	6-10	
11-14	65,824	24,804	27,040	26,831	3,087	-	-	220	-					-	11-14	
15-19	120,782	43,700	57,098	47,559	14,122	294	-	783	-					-	15-19	
20-24	89,494	19,856	29,123	30,684	12,560	536	-	2,028	-					-	20-24	
25-29	44,701	13,756	19,714	12,406	8,652	307	-	2,024	49					49	25-29	
30-34	27,708	7,979	12,467	7,924	4,522	420	-	1,756	-					-	30-34	
35-39	27,366	8,249	9,553	7,830	6,185	219	238	2,231	-					-	35-39	
40-49	54,304	20,834	21,480	14,687	10,599	259	488	2,394	31					31	40-49	
50-59	19,650	9,003	7,379	6,299	2,720	86	280	488	36					36	50-59	
<b>60 ปีขึ้นไป</b>	1,135	565	709	83	153	99	32	104	-					-	60 years and over	
<b>ภาคใต้</b>	837,830	329,572	412,460	223,522	77,133	1,652	190	9,396	-					-	Non-Municipal area	
6-10	19,046	7,886	7,163	5,210	934	-	-	-	-					-	6-10	
11-14	147,933	70,144	69,743	27,429	5,289	-	-	-	-					-	11-14	
15-19	344,796	150,439	178,119	89,882	18,368	1,215	-	1,547	-					-	15-19	
20-24	154,927	46,267	84,922	61,424	19,767	190	190	969	-					-	20-24	
25-29	58,816	17,572	24,613	15,154	7,987	-	-	1,728	-					-	25-29	
30-34	30,100	6,503	15,475	6,510	7,139	-	-	1,697	-					-	30-34	
35-39	19,597	5,280	8,828	5,042	3,900	-	-	890	-					-	35-39	
40-49	51,061	21,860	20,959	11,757	11,560	-	-	2,112	-					-	40-49	
50-59	11,098	3,621	4,637	656	2,191	247	-	453	-					-	50-59	
<b>60 ปีขึ้นไป</b>	457	-	-	457	-	-	-	-	-					-	60 years and over	

1/ สามารถตอบได้มากกว่า 1 คำตอบ

3/ Record more than 1 answers



ตาราง 15 จำนวนผู้ใช้อินเทอร์เน็ต จำนวนตามช่วงเวลาที่ใช้อินเทอร์เน็ต กลุ่มอายุ ภาค และเขตการปกครอง (ต่อ)

Table 15 Number of internet user by time to access, age group, region and area (contd.)

ภาคเขตการปกครอง และกลุ่มอายุ (ปี)	รวม	ช่วงเวลาที่ใช้อินเทอร์เน็ต Time to access internet 1/										ทั้งหมด	ไม่ทราบ	Region/Area and age group	
		08.01 - 12.00 น	12.01 - 16.00 น	16.01 - 20.00 น	20.01 - 24.00 น	24.01 - 04.00 น	04.01 - 08.00 น	08.01 - 12.00 น	12.01 - 16.00 น	16.01 - 20.00 น	20.01 - 24.00 น				24.01 - 04.00 น
<b>ภาคใต้</b>	800,768	319,495	356,037	219,934	87,039	2,066	1,595	19,880	-	-	-	-	-	-	Southern region
6-10	26,314	7,775	5,873	14,637	1,180	105	30	410	-	-	-	-	-	-	6-10
11-14	99,579	40,033	43,396	30,458	4,936	137	91	294	-	-	-	-	-	-	11-14
15-19	249,255	115,387	110,052	69,356	16,622	110	271	1,477	-	-	-	-	-	-	15-19
20-24	151,945	52,103	84,227	46,350	17,065	-	583	1,154	-	-	-	-	-	-	20-24
25-29	83,487	31,231	36,028	13,393	13,719	488	-	4,649	-	-	-	-	-	-	25-29
30-34	53,125	19,969	20,229	9,574	7,585	856	225	7,059	-	-	-	-	-	-	30-34
35-39	38,715	15,104	17,756	10,322	5,937	171	138	1,556	-	-	-	-	-	-	35-39
40-49	71,494	27,815	27,376	18,194	13,944	219	-	2,736	-	-	-	-	-	-	40-49
50-59	25,771	9,429	11,030	7,466	5,869	-	-	547	-	-	-	-	-	-	50-59
60 ปีขึ้นไป	1,084	650	70	183	181	-	257	-	-	-	-	-	-	-	60 years and over
<b>ในเขตเทศบาล</b>	347,453	123,136	145,428	107,156	51,198	1,796	485	9,009	-	-	-	-	-	-	Municipal area
6-10	13,088	5,682	4,070	4,677	1,077	105	30	410	-	-	-	-	-	-	6-10
11-14	46,227	17,226	19,071	16,796	3,663	137	91	294	-	-	-	-	-	-	11-14
15-19	85,417	30,833	31,804	34,256	9,755	-	-	989	-	-	-	-	-	-	15-19
20-24	58,981	18,853	32,235	16,254	8,917	-	-	309	-	-	-	-	-	-	20-24
25-29	35,689	11,768	14,095	7,464	7,120	308	-	2,586	-	-	-	-	-	-	25-29
30-34	29,147	10,909	10,874	6,981	4,590	856	225	1,449	-	-	-	-	-	-	30-34
35-39	21,577	6,030	10,252	4,555	4,861	171	138	1,365	-	-	-	-	-	-	35-39
40-49	41,277	15,396	16,358	10,959	8,939	219	-	1,351	-	-	-	-	-	-	40-49
50-59	15,457	6,291	6,600	5,032	2,104	-	-	254	-	-	-	-	-	-	50-59
60 ปีขึ้นไป	582	148	70	183	181	-	257	-	-	-	-	-	-	-	60 years and over
<b>นอกเขตเทศบาล</b>	453,316	196,359	210,609	112,778	35,841	290	1,110	10,872	-	-	-	-	-	-	Non-Municipal area
6-10	13,226	2,093	1,803	9,960	103	-	-	-	-	-	-	-	-	-	6-10
11-14	53,362	22,808	24,325	13,682	1,273	-	-	-	-	-	-	-	-	-	11-14
15-19	163,838	84,554	78,250	35,102	6,867	110	271	489	-	-	-	-	-	-	15-19
20-24	92,954	33,249	51,983	30,096	8,148	-	583	845	-	-	-	-	-	-	20-24
25-29	47,798	19,462	21,933	5,930	6,598	180	-	2,061	-	-	-	-	-	-	25-29
30-34	23,978	9,060	9,356	2,593	3,007	-	-	5,610	-	-	-	-	-	-	30-34
35-39	17,137	9,074	7,504	5,766	1,074	-	-	191	-	-	-	-	-	-	35-39
40-49	30,216	12,418	11,018	7,235	5,006	-	-	1,385	-	-	-	-	-	-	40-49
50-59	10,313	3,139	4,430	2,435	3,765	-	-	293	-	-	-	-	-	-	50-59
60 ปีขึ้นไป	502	502	-	-	-	-	257	-	-	-	-	-	-	-	60 years and over

1/ ตามที่ตอบได้มากกว่า 1 คำตอบ

1/ Record more than 1 answers

ตาราง 16 จำนวนผู้ใช้อินเทอร์เน็ต จำแนกตามค่าใช้จ่ายที่อินเทอร์เน็ตต่อเดือน กลุ่มอายุ ภาค และเขตการปกครอง

Table 16 Number of internet user by expenditure for using internet per month, age group, region and area

ภาคเขตการปกครอง และกลุ่มอายุ (ปี)	ค่าใช้จ่ายที่อินเทอร์เน็ตต่อเดือน (บาท) Expenditure for using internet per month (Bath)										ไม่ทราบ ไม่ทราบ	Region/Area and age group
	รวม Total	ไม่เสียค่าใช้จ่าย None	ต่ำกว่า 100 Less than 100	100-199	100-199	100-200	100-201	100-201	100-202	500 ขึ้นไป More than 500		
<b>ทั่วราชอาณาจักร</b>	7,084,201	4,176,292	982,784	793,153	374,176	230,769	442,991	72,583	11,474	Whole Kingdom		
6-10	189,236	111,454	33,189	24,193	7,084	5,449	6,286	1,173	408	6-10		
11-14	879,072	584,299	135,155	86,331	34,017	15,707	17,603	4,775	1,185	11-14		
15-19	2,087,036	1,300,205	377,548	225,462	75,779	44,345	56,187	14,905	2,605	15-19		
20-24	1,216,564	600,167	232,862	191,209	71,015	40,828	74,731	4,483	1,268	20-24		
25-29	804,448	478,092	85,450	78,094	52,759	31,850	73,188	4,180	834	25-29		
30-34	546,760	334,060	41,559	48,918	36,041	22,729	52,460	8,790	2,202	30-34		
35-39	417,769	252,230	29,825	39,474	24,977	20,339	39,745	8,914	2,265	35-39		
40-49	667,540	383,641	32,174	71,126	52,225	31,853	81,088	14,727	707	40-49		
50-59	231,159	119,525	14,286	22,382	16,292	15,708	33,513	9,453	-	50-59		
60 ปีขึ้นไป	34,618	12,620	735	5,965	3,986	1,959	8,191	1,162	-	60 years and over		
<b>ไมเขตเทศบาล</b>	3,807,055	1,937,142	533,435	491,493	257,362	171,085	359,163	47,535	9,841	Municipal area		
6-10	126,362	66,635	24,244	19,619	5,938	3,502	5,436	877	111	6-10		
11-14	408,542	220,891	79,753	56,361	20,831	11,313	14,792	1,787	812	11-14		
15-19	781,591	382,201	165,114	110,841	41,740	31,513	44,241	3,327	2,605	15-19		
20-24	635,135	279,824	119,881	105,781	43,842	27,004	56,509	2,028	1,268	20-24		
25-29	521,091	269,629	60,559	59,403	37,099	28,192	61,195	4,180	834	25-29		
30-34	372,682	205,582	26,914	34,823	30,007	17,452	48,059	8,015	1,830	30-34		
35-39	296,584	163,396	23,971	27,796	20,945	15,895	35,348	7,558	1,673	35-39		
40-49	455,700	247,523	23,641	53,955	39,856	22,412	58,457	9,149	707	40-49		
50-59	178,136	90,410	8,622	15,445	13,116	12,185	28,905	9,453	-	50-59		
60 ปีขึ้นไป	31,242	11,050	735	5,469	3,986	1,618	7,220	1,162	-	60 years and over		
<b>นอกเขตเทศบาล</b>	3,277,146	2,239,150	449,349	301,659	116,814	59,684	83,829	25,028	1,633	Non-Municipal area		
6-10	62,874	44,819	8,944	4,575	1,145	1,948	850	296	296	6-10		
11-14	470,530	363,408	55,402	27,969	13,186	4,393	2,811	2,988	372	11-14		
15-19	1,315,455	918,004	212,434	114,621	34,039	12,832	11,946	11,578	-	15-19		
20-24	581,429	320,343	112,980	85,427	27,173	13,825	19,223	2,457	-	20-24		
25-29	283,357	208,463	24,891	18,691	15,659	3,658	11,994	-	-	25-29		
30-34	174,078	128,477	14,645	14,095	6,035	5,277	4,401	775	372	30-34		
35-39	121,185	88,634	5,854	11,678	4,031	4,444	4,396	1,356	582	35-39		
40-49	211,840	136,118	8,533	17,170	12,369	9,441	22,631	5,577	-	40-49		
50-59	53,022	29,115	5,684	6,936	3,176	3,524	4,607	-	-	50-59		
60 ปีขึ้นไป	3,377	1,570	-	496	-	341	970	-	-	60 years and over		

ตาราง 16 จำนวนผู้ใช้อินเทอร์เน็ต จำนวนตามค่าใช้จ่ายที่ใช้อินเทอร์เน็ตต่อเดือน กลุ่มอายุ ภาค และเขตการปกครอง (ต่อ)

Table 16 Number of internet user by expenditure for using internet per month, age group, region and area (contd.)

ภาค/เขตการปกครอง และกลุ่มอายุ (ปี)	ค่าใช้จ่ายที่ใช้อินเทอร์เน็ตต่อเดือน (บาท) Expenditure for using internet per month (Bath)										Region/area and age group		
	รวม Total	ไม่เสียค่าใช้จ่าย None		ต่ำกว่า 100 Less than 100		100-199		100-200		100-201		ไม่ทราบ More than 500	
		100-202	100-201	100-200	100-199	100-200	100-201	100-201	100-202	100-202			
กรุงเทพมหานคร	1,630,762	718,458	229,372	249,065	143,064	75,017	20,705	188,277	6,795	Bangkok			
6-10	52,571	21,242	13,445	11,233	3,585	945	-	2,121	-	6-10			
11-14	143,707	56,603	32,746	30,610	11,488	4,406	561	6,896	396	11-14			
15-19	244,259	100,186	48,463	41,729	20,075	10,340	1,104	20,850	1,511	15-19			
20-24	275,613	108,766	47,792	52,479	21,975	13,208	286	30,090	1,015	20-24			
25-29	270,913	124,403	37,395	36,395	21,764	15,341	1,725	33,389	502	25-29			
30-34	185,028	90,500	14,963	18,961	18,446	7,017	5,149	28,162	1,830	30-34			
35-39	149,745	73,467	15,850	17,072	12,197	6,570	4,696	18,761	1,133	35-39			
40-49	197,791	95,976	13,035	27,167	24,332	8,186	3,947	24,740	408	40-49			
50-59	90,642	40,476	5,338	8,585	7,421	8,227	2,312	18,282	-	50-59			
60 ปีขึ้นไป	20,483	6,839	346	4,832	1,781	776	924	4,986	-	60 years and over			

ตาราง 16 จำนวนผู้ใช้อินเทอร์เน็ตเปิด จำนวนตามค่าใช้จ่ายที่อินเทอร์เน็ตเป็นต่อเดือน กลุ่มอายุ ภาค และเขตการปกครอง (ต่อ)

Table 16 Number of internet user by expenditure for using internet per month, age group, region and area (contd.)

ภาค/เขตการปกครอง และกลุ่มอายุ (ปี)	ค่าใช้จ่ายที่อินเทอร์เน็ตเป็นต่อเดือน (บาท)										ไม่ทราบ	Region/area and age group		
	รวม Total	ต่ำกว่า 100					100-202						500 ขึ้นไป More than 500	
		ไม่เสียค่าใช้จ่าย None	Less than 100	100-199	100-200	100-201	100-202	100-201	100-202					
<b>ภาคต่าง</b>	1,706,396	1,062,847	156,570	164,174	80,235	70,691	17,889	150,537	3,455			Central region		
6-10	43,689	28,822	3,316	5,143	1,784	1,387	361	2,467	408			6-10		
11-14	201,400	145,933	22,683	15,211	5,546	5,728	833	5,094	372			11-14		
15-19	435,393	271,981	66,230	43,817	16,036	16,248	2,187	18,256	639			15-19		
20-24	291,068	165,753	32,915	34,776	15,426	10,735	621	30,589	253			20-24		
25-29	216,872	137,157	10,144	17,922	13,798	10,112	992	26,508	239			25-29		
30-34	165,781	114,733	6,887	14,278	6,773	5,862	2,334	14,542	372			30-34		
35-39	124,668	79,419	6,584	11,489	3,923	7,732	1,143	13,247	1,132			35-39		
40-49	163,481	89,278	4,759	15,958	12,002	9,292	3,273	28,879	40			40-49		
50-59	55,162	26,657	2,829	4,719	3,739	3,141	5,945	8,133	-			50-59		
60 ปีขึ้นไป	8,883	3,114	222	862	1,209	455	199	2,822	-			60 years and over		
<b>ในเขตเทศบาล</b>	811,923	457,113	72,376	82,378	42,847	46,610	14,274	94,502	1,822			Municipal area		
6-10	26,513	17,656	1,526	3,040	770	1,387	65	1,957	111			6-10		
11-14	86,075	56,860	12,489	6,948	2,976	2,867	144	3,792	-			11-14		
15-19	170,730	91,493	27,724	21,254	6,897	9,368	1,288	12,066	639			15-19		
20-24	135,202	70,412	15,617	15,956	9,961	7,730	621	14,652	253			20-24		
25-29	113,040	63,507	6,143	9,916	7,544	8,533	992	16,167	239			25-29		
30-34	86,245	53,573	3,760	7,151	3,527	5,001	1,559	11,674	-			30-34		
35-39	62,515	36,696	1,932	4,686	2,115	4,453	1,143	10,951	540			35-39		
40-49	91,429	47,118	2,307	11,220	5,796	5,492	2,318	17,139	40			40-49		
50-59	33,710	17,553	657	1,840	2,053	1,408	5,945	4,253	-			50-59		
60 ปีขึ้นไป	6,464	2,245	222	366	1,209	371	199	1,951	-			60 years and over		
<b>นอกเขตเทศบาล</b>	894,473	605,733	84,193	81,796	37,388	24,081	3,614	56,034	1,633			Non-Municipal area		
6-10	17,176	11,166	1,790	2,103	1,014	-	296	510	296			6-10		
11-14	115,325	89,074	10,195	8,263	2,570	2,861	689	1,301	372			11-14		
15-19	264,662	180,488	38,505	22,562	9,139	6,879	899	6,190	-			15-19		
20-24	155,867	95,341	17,299	18,820	5,464	3,006	-	15,937	-			20-24		
25-29	103,832	73,648	4,001	8,006	6,254	1,579	-	10,342	-			25-29		
30-34	79,536	61,160	3,127	7,127	3,246	861	775	2,868	372			30-34		
35-39	62,153	42,723	4,652	6,804	1,808	3,278	-	2,296	592			35-39		
40-49	72,052	42,160	2,452	4,738	6,207	3,800	955	11,740	-			40-49		
50-59	21,452	9,103	2,173	2,878	1,685	1,733	-	3,879	-			50-59		
60 ปีขึ้นไป	2,418	869	-	496	-	84	-	970	-			60 years and over		

ตาราง 16 จำนวนผู้ใช้อินเทอร์เน็ต จำนวนตามค่าใช้จ่ายที่อินเทอร์เน็ตเปิดต่อเดือน กลุ่มอายุ ภาค และเขตการปกครอง (ต่อ)

Table 16 Number of internet user by expenditure for using internet per month, age group, region and area (contd.)

ภาค/เขตการปกครอง และกลุ่มอายุ (ปี)	ค่าใช้จ่ายที่อินเทอร์เน็ตเปิดต่อเดือน (บาท)										Region/area and age group	
	รวม Total	ไม่เสียค่าใช้จ่าย None	ต่ำกว่า 100 Less than 100	100-199	100-200	100-201	100-202	500 ขึ้นไป More than 500	ไม่ทราบ			
<b>ภาคเหนือ</b>	1,285,577	797,150	210,346	154,611	51,325	25,556	6,713	37,741	136		Northern region	
6-10	35,630	24,482	6,573	3,462	433	448	80	351	-		6-10	
11-14	213,757	148,137	38,317	16,807	6,291	2,016	100	2,088	-		11-14	
15-19	465,578	281,083	95,464	58,701	14,874	5,311	2,681	6,329	136		15-19	
20-24	224,420	120,599	42,739	41,497	10,375	1,582	799	6,629	-		20-24	
25-29	103,517	69,715	14,446	6,796	6,133	1,628	326	4,474	-		25-29	
30-34	57,809	37,064	4,764	7,214	1,384	4,349	358	2,677	-		30-34	
35-39	46,963	31,118	1,959	4,948	3,390	2,056	1,654	1,838	-		35-39	
40-49	105,365	62,049	4,875	12,303	6,922	6,072	2,215	10,928	-		40-49	
50-59	30,747	21,909	1,201	1,756	1,213	2,040	499	2,129	-		50-59	
60 ปีขึ้นไป	1,691	964	7	125	311	54	-	99	-		60 years and over	
<b>ในเขตเทศบาล</b>	447,746	247,294	77,816	60,393	18,200	15,303	4,115	24,490	136		Municipal area	
6-10	16,783	9,563	4,247	1,792	302	448	80	351	-		6-10	
11-14	65,824	39,473	13,696	7,558	1,693	1,225	100	2,088	-		11-14	
15-19	120,782	59,637	28,374	20,779	4,227	3,859	354	3,416	136		15-19	
20-24	69,494	27,982	17,348	14,885	3,091	1,582	799	3,806	-		20-24	
25-29	44,701	27,111	6,208	3,612	1,989	980	326	4,474	-		25-29	
30-34	27,708	17,739	2,605	2,685	1,384	1,482	358	1,444	-		30-34	
35-39	27,366	18,099	1,441	2,137	1,689	1,664	488	1,838	-		35-39	
40-49	54,304	35,266	3,027	5,061	2,301	2,703	1,101	4,844	-		40-49	
50-59	19,650	11,885	872	1,756	1,213	1,295	499	2,129	-		50-59	
60 ปีขึ้นไป	1,135	537	7	126	311	54	-	99	-		60 years and over	
<b>นอกเขตเทศบาล</b>	837,830	549,856	132,530	94,218	33,124	10,253	4,598	13,251	-		Non-Municipal area	
6-10	19,046	14,919	2,326	1,670	131	-	-	-	-		6-10	
11-14	147,933	108,664	24,631	9,249	4,597	791	-	-	-		11-14	
15-19	344,796	221,446	67,090	38,921	10,647	1,453	2,327	2,912	-		15-19	
20-24	154,927	92,617	25,391	26,612	7,284	-	-	3,023	-		20-24	
25-29	58,816	42,604	8,238	3,184	4,143	647	-	-	-		25-29	
30-34	30,100	19,324	2,158	4,529	-	2,856	-	1,232	-		30-34	
35-39	19,597	13,018	518	2,811	1,701	392	1,156	-	-		35-39	
40-49	51,061	26,783	1,848	7,242	4,621	3,368	1,115	6,084	-		40-49	
50-59	11,098	10,024	329	-	-	745	-	-	-		50-59	
60 ปีขึ้นไป	457	457	-	-	-	-	-	-	-		60 years and over	

ตาราง 16 จำนวนผู้ใช้อินเทอร์เน็ต จำนวนตามค่าใช้จ่ายที่ซื้ออินเทอร์เน็ตต่อเดือน กลุ่มอายุ ภาค และเขตการปกครอง (ต่อ)

Table 16 Number of internet user by expenditure for using internet per month, age group, region and area (contd.)

ภาคเขตการปกครอง และกลุ่มอายุ (ปี)	ค่าใช้จ่ายที่ซื้ออินเทอร์เน็ตต่อเดือน (บาท) Expenditure for using internet per month (Bath)										Region/area and age group		
	รวม Total	ไม่เสียค่าใช้จ่าย None		ต่ำกว่า 100 Less than 100		100-199		100-200		100-201		ไม่ทราบ -	
		1,117,028	19,199	5,620	254,288	143,921	55,139	38,451	13,581	37,232			1,088
ภาคตะวันออกเฉียงเหนือ	1,660,707	1,117,028	254,288	143,921	55,139	38,451	13,581	37,232	1,088	North-eastern region			
6-10	30,832	19,199	5,620	1,754	408	2,504	410	937	-	6-10			
11-14	220,628	173,413	25,257	10,993	4,030	2,056	2,312	2,150	416	11-14			
15-19	702,551	498,822	120,504	50,868	13,740	7,387	4,536	6,376	319	15-19			
20-24	273,518	122,467	71,930	48,155	15,212	11,328	320	3,107	-	20-24			
25-29	129,659	90,742	13,620	11,543	6,362	2,569	920	3,810	93	25-29			
30-34	85,017	57,538	9,376	5,496	5,104	3,765	495	3,243	-	30-34			
35-39	57,678	41,236	1,519	3,578	3,796	3,187	827	3,565	-	35-39			
40-49	129,409	94,594	4,700	6,814	4,263	4,547	3,247	10,986	259	40-49			
50-59	28,837	17,639	1,738	3,576	1,697	742	493	2,951	-	50-59			
60 ปีขึ้นไป	2,578	1,377	25	145	557	367	-	107	-	60 years and over			
ในเขตเทศบาล	569,181	322,657	97,225	63,163	28,065	21,834	6,096	29,054	1,088	Municipal area			
6-10	17,407	10,433	3,250	1,754	408	556	410	597	-	6-10			
11-14	66,709	41,151	12,955	6,397	2,141	1,648	617	1,382	416	11-14			
15-19	160,394	88,530	38,980	17,621	5,163	4,859	301	4,621	319	15-19			
20-24	95,836	41,766	25,969	17,539	4,574	2,561	320	3,107	-	20-24			
25-29	56,747	32,676	7,318	6,761	2,869	2,300	920	3,810	93	25-29			
30-34	44,554	26,424	4,167	3,937	3,788	2,500	495	3,243	-	30-34			
35-39	35,380	22,407	1,519	2,563	3,333	2,414	827	2,316	-	35-39			
40-49	70,899	46,483	2,537	4,840	3,535	3,886	1,711	7,646	259	40-49			
50-59	18,678	11,410	505	1,607	1,697	742	493	2,223	-	50-59			
60 ปีขึ้นไป	2,578	1,377	25	145	557	367	-	107	-	60 years and over			
นอกเขตเทศบาล	1,091,526	794,370	157,064	80,758	27,074	16,617	7,485	8,178	-	Non-Municipal area			
6-10	13,425	8,767	2,371	-	-	1,948	-	340	-	6-10			
11-14	153,920	132,262	12,301	4,595	1,889	408	1,695	768	-	11-14			
15-19	542,158	410,292	81,524	33,247	8,578	2,528	4,234	1,755	-	15-19			
20-24	177,681	80,701	45,960	31,616	10,638	8,766	-	-	-	20-24			
25-29	72,911	58,066	6,302	4,782	3,493	268	-	-	-	25-29			
30-34	40,463	31,115	5,210	1,559	1,315	1,264	-	-	-	30-34			
35-39	22,298	18,829	-	1,015	433	773	-	1,247	-	35-39			
40-49	58,511	48,111	2,163	1,974	728	660	1,535	3,340	-	40-49			
50-59	10,159	6,228	1,233	1,970	-	-	-	728	-	50-59			
60 ปีขึ้นไป	-	-	-	-	-	-	-	-	-	60 years and over			

ตาราง 16 จำนวนผู้ใช้อินเทอร์เน็ต จำนวนตามค่าใช้จ่ายที่ใช้ซื้ออินเทอร์เน็ตต่อเดือน กลุ่มอายุ ภาค และเขตการปกครอง (ต่อ)

Table 16 Number of internet user by expenditure for using internet per month, age group, region and area (contd.)

ภาคและกลุ่มอายุ (ปี)	ค่าใช้จ่ายที่ใช้ซื้ออินเทอร์เน็ตต่อเดือน (บาท)										Region/Area and age group		
	รวม	ไม่เสียค่าใช้จ่าย		ต่ำกว่า 100		100-199		100-200		100-201		ไม่ทราบ	
		Total	None	Less than 100	100-199	100-200	100-201	100-202	More than 500				
ภาคใต้	800,769	480,811	132,208	81,382	44,414	21,053	11,896	29,205	-	-	-	Southern region	
6-10	26,314	17,708	4,234	2,601	874	164	322	411	-	-	-	6-10	
11-14	99,578	60,212	16,152	12,710	6,663	1,500	968	1,375	-	-	-	11-14	
15-19	249,255	148,132	46,888	28,347	11,054	5,060	4,397	4,377	-	-	-	15-19	
20-24	151,945	82,582	37,485	13,301	8,028	3,976	2,457	4,116	-	-	-	20-24	
25-29	83,487	56,077	9,846	5,437	4,702	2,202	217	5,006	-	-	-	25-29	
30-34	53,125	34,225	5,570	2,969	4,335	1,736	454	3,837	-	-	-	30-34	
35-39	38,715	26,991	3,914	2,387	1,702	794	584	2,334	-	-	-	35-39	
40-49	71,494	41,744	4,806	8,884	4,706	3,757	2,044	5,555	-	-	-	40-49	
50-59	25,771	12,845	3,179	3,746	2,222	1,558	203	2,018	-	-	-	50-59	
60 ปีขึ้นไป	1,084	296	135	-	129	308	39	177	-	-	-	60 years and over	
ไม่เขตเทศบาล	347,453	191,620	56,646	36,495	25,186	12,321	2,345	22,840	-	-	-	Municipal area	
6-10	13,088	7,741	1,776	1,799	874	164	322	411	-	-	-	6-10	
11-14	46,227	26,805	7,877	6,848	2,533	1,167	964	633	-	-	-	11-14	
15-19	85,417	42,355	21,573	9,456	5,378	3,087	279	3,288	-	-	-	15-19	
20-24	58,991	30,897	13,155	4,922	4,241	1,922	-	3,854	-	-	-	20-24	
25-29	35,689	21,932	3,495	2,719	2,934	1,038	217	3,354	-	-	-	25-29	
30-34	29,147	17,347	1,420	2,088	2,861	1,441	454	3,536	-	-	-	30-34	
35-39	21,577	12,727	3,231	1,339	1,613	794	393	1,481	-	-	-	35-39	
40-49	41,277	22,680	2,736	5,667	3,682	2,144	72	4,087	-	-	-	40-49	
50-59	15,457	9,085	1,250	1,557	731	513	203	2,018	-	-	-	50-59	
60 ปีขึ้นไป	582	52	135	-	129	51	39	177	-	-	-	60 years and over	
นอกเขตเทศบาล	453,316	289,191	75,562	44,886	19,228	8,732	9,351	6,365	-	-	-	Non-Municipal area	
6-10	13,226	9,967	2,457	802	-	-	-	-	-	-	-	6-10	
11-14	53,352	33,407	8,275	5,862	4,129	333	604	741	-	-	-	11-14	
15-19	163,838	105,777	25,315	19,891	5,676	1,973	4,118	1,088	-	-	-	15-19	
20-24	92,954	51,685	24,330	8,379	3,787	2,064	2,457	262	-	-	-	20-24	
25-29	47,798	34,144	6,351	2,716	1,769	1,164	-	1,652	-	-	-	25-29	
30-34	23,978	16,878	4,150	880	1,473	295	-	300	-	-	-	30-34	
35-39	17,137	14,264	684	1,048	89	-	200	853	-	-	-	35-39	
40-49	30,216	19,064	2,070	3,217	814	1,612	1,972	1,467	-	-	-	40-49	
50-59	10,313	3,760	1,930	2,088	1,490	1,045	-	-	-	-	-	50-59	
60 ปีขึ้นไป	502	244	-	-	-	257	-	-	-	-	-	60 years and over	

ตาราง 17 จำนวนผู้ใช้อินเทอร์เน็ต จำแนกตามเวลาในการใช้อินเทอร์เน็ตในรอบ 12 เดือน กลุ่มอายุ ภาค และเขตการปกครอง

Table 17 Number of internet user by time for using internet in past year, age group, region and area

ภาค/เขตการปกครอง และกลุ่มอายุ (ปี)	การใช้อินเทอร์เน็ตในรอบ 12 เดือน						Time for using internet in past year		Region/Area and age group
	รวม Total	5-7 วัน ใน 1 สัปดาห์ 5-7 day per week	1-4 วัน ใน 1 สัปดาห์ 1-4 day per week	1-3 วัน ใน 1 เดือน 1-3 day per month	1-11 วัน ใน 1 ปี 1-11 day per year	ไม่ทราบ Unknown			
<b>ทั่วราชอาณาจักร</b>	7,094,201	1,310,834	4,197,797	1,497,426	74,377	3,768	Whole kingdom		
6-10	189,236	20,239	123,620	44,281	1,095	-	6-10		
11-14	879,072	81,887	590,903	198,274	8,008	-	11-14		
15-19	2,097,036	213,183	1,417,298	446,756	19,721	77	15-19		
20-24	1,216,564	221,348	712,105	270,080	12,324	707	20-24		
25-29	804,448	228,674	380,079	188,939	6,744	11	25-29		
30-34	546,760	189,442	259,824	108,294	7,891	1,308	30-34		
35-39	417,769	124,050	220,492	89,083	2,480	1,664	35-39		
40-49	667,540	187,360	348,248	122,503	9,430	-	40-49		
50-59	231,159	58,627	125,116	41,981	5,435	-	50-59		
60 ปีขึ้นไป	34,618	6,022	20,112	7,235	1,249	-	60 years and over		
<b>ในเขตเทศบาล</b>	3,807,055	858,598	2,138,044	773,869	32,776	3,768	Municipal area		
6-10	126,362	14,910	81,898	29,183	371	-	6-10		
11-14	408,542	52,220	263,055	91,171	2,096	-	11-14		
15-19	781,581	122,448	499,104	153,481	6,472	77	15-19		
20-24	635,135	115,433	373,651	141,292	4,052	707	20-24		
25-29	521,091	161,488	237,896	117,752	3,943	11	25-29		
30-34	372,682	120,023	176,303	71,952	3,095	1,308	30-34		
35-39	296,584	93,632	147,643	50,965	2,480	1,664	35-39		
40-49	455,700	126,870	246,493	76,997	5,341	-	40-49		
50-59	178,136	46,047	93,774	34,297	4,018	-	50-59		
60 ปีขึ้นไป	31,242	5,527	18,029	6,778	908	-	60 years and over		
<b>นอกเขตเทศบาล</b>	3,277,146	452,235	2,059,752	723,557	41,601	-	Non-Municipal area		
6-10	62,874	5,329	41,722	15,098	724	-	6-10		
11-14	470,530	29,666	327,848	107,103	5,912	-	11-14		
15-19	1,315,455	90,738	918,195	293,275	13,249	-	15-19		
20-24	581,429	105,914	338,454	128,788	8,272	-	20-24		
25-29	283,357	87,186	142,183	71,187	2,801	-	25-29		
30-34	174,078	49,419	83,521	36,342	4,796	-	30-34		
35-39	121,185	30,418	72,650	18,118	-	-	35-39		
40-49	211,840	60,490	101,755	45,506	4,089	-	40-49		
50-59	53,022	12,580	31,342	7,684	1,417	-	50-59		
60 ปีขึ้นไป	3,377	496	2,083	457	341	-	60 years and over		

ตาราง 17 จำนวนผู้ใช้อินเทอร์เน็ต จำนวนตามเวลาในการใช้อินเทอร์เน็ตในรอบ 12 เดือน กลุ่มอายุ ภาค และเขตการปกครอง (ต่อ)

Table 17 Number of internet user by time for using internet in past year, age group, region and area (contid.)

ภาค/เขตการปกครอง และกลุ่มอายุ (ปี)	การใช้อินเทอร์เน็ตในรอบ 12 เดือน						Region/area and age group
	รวม	5-7 วันใน 1 สัปดาห์	1-4 วันใน 1 สัปดาห์	1-3 วันใน 1 เดือน	1-11 วันใน 1 ปี	ไม่ทราบ	
Total	5-7 day per week	1-4 day per week	1-3 day per month	1-11 day per year	Unknown		
กรุงเทพมหานคร	1,630,752	369,618	864,223	383,712	10,505	2,693	Bangkok
6-10	52,571	1,973	33,940	16,658	-	-	6-10
11-14	143,707	16,765	89,298	37,644	-	-	11-14
15-19	244,259	43,474	137,879	59,905	3,001	-	15-19
20-24	275,613	47,230	160,352	67,395	-	635	20-24
25-29	270,913	81,205	116,889	71,363	1,456	-	25-29
30-34	185,028	56,071	86,698	39,980	971	1,308	30-34
35-39	149,745	46,882	68,425	32,220	1,467	750	35-39
40-49	197,791	51,318	109,136	36,239	1,098	-	40-49
50-59	90,642	22,348	48,760	17,930	1,604	-	50-59
60 ปีขึ้นไป	20,483	2,352	12,845	4,378	908	-	60 years and over

ตาราง 17 จำนวนผู้ใช้อินเทอร์เน็ต จำนวนตามเวลาในการใช้อินเทอร์เน็ตในรอบ 12 เดือน กลุ่มอายุ ภาค และเขตการปกครอง (ต่อ)

Table 17 Number of internet user by time for using internet in past year, age group, region and area (contd.)

ภาคเขตการปกครอง และกลุ่มอายุ (ปี)	การใช้อินเทอร์เน็ตในรอบ 12 เดือน						รวม	Time for using internet in past year			ภูมิภาค and age group
	5-7 วันใน 1 สัปดาห์		1-4 วันใน 1 สัปดาห์		1-3 วันใน 1 เดือน			1-11 วันในปี			
	5-7 day per week	1-4 day per week	1-4 day per week	1-3 day per month	1-3 day per month	1-11 day per year		1-11 day per year	1-11 day per year	Unknown	
ภาคกลาง	1,706,396	338,371	1,021,423	326,831	16,708	1,063	Central region				
6-10	43,689	6,021	28,105	8,563	-	-	6-10				
11-14	201,400	18,516	142,600	39,729	556	-	11-14				
15-19	435,393	50,741	305,070	78,958	597	77	15-19				
20-24	291,068	55,816	171,285	60,592	3,303	73	20-24				
25-29	216,872	64,338	97,829	51,245	3,459	-	25-29				
30-34	165,781	53,637	80,625	28,646	2,873	-	30-34				
35-39	124,668	35,036	71,742	16,391	586	913	35-39				
40-49	163,481	38,297	91,566	28,818	3,799	-	40-49				
50-59	55,162	12,260	26,716	12,734	3,452	-	50-59				
60 ปีขึ้นไป	8,883	2,710	4,935	1,155	84	-	60 years and over				
ในเขตเทศบาล	811,923	185,135	469,208	147,020	9,497	1,063	Municipal area				
6-10	26,513	4,333	17,652	4,528	-	-	6-10				
11-14	88,075	10,823	59,974	15,034	245	-	11-14				
15-19	170,730	25,896	118,765	26,502	490	77	15-19				
20-24	135,202	24,093	81,974	26,923	2,139	73	20-24				
25-29	113,040	37,283	48,907	25,842	1,008	-	25-29				
30-34	86,245	31,477	37,798	15,932	1,037	-	30-34				
35-39	62,515	18,265	34,354	8,396	586	913	35-39				
40-49	91,429	23,471	51,492	14,511	1,956	-	40-49				
50-59	33,710	7,280	15,198	9,188	2,035	-	50-59				
60 ปีขึ้นไป	6,464	2,214	3,096	1,155	-	-	60 years and over				
นอกเขตเทศบาล	894,473	153,236	552,215	179,811	9,212	-	Non-Municipal area				
6-10	17,176	1,888	11,453	4,035	-	-	6-10				
11-14	115,325	7,693	82,626	24,695	311	-	11-14				
15-19	264,662	24,845	186,256	53,456	107	-	15-19				
20-24	155,867	31,724	89,311	33,669	1,164	-	20-24				
25-29	103,832	27,055	48,922	25,404	2,451	-	25-29				
30-34	79,536	22,159	42,828	12,714	1,835	-	30-34				
35-39	62,153	16,771	37,388	7,995	-	-	35-39				
40-49	72,062	15,826	40,075	14,308	1,843	-	40-49				
50-59	21,452	4,980	11,519	3,537	1,417	-	50-59				
60 ปีขึ้นไป	2,418	496	1,839	-	84	-	60 years and over				

ตาราง 17 จำนวนผู้ใช้อินเทอร์เน็ต จำนวนตามเวลาในการใช้อินเทอร์เน็ตในรอบ 12 เดือน กลุ่มอายุ ภาค และเขตการปกครอง (ต่อ)

Table 17 Number of internet user by time for using internet in past year, age group, region and area (contd.)

ภาคเขตการปกครอง และกลุ่มอายุ (ปี)	การใช้อินเทอร์เน็ตในรอบ 12 เดือน					Time for using internet in past year		Region/area and age group
	รวม Total	5-7 วัน 5-7 day per week	1-4 วัน 1-4 day per week	1-3 วัน 1-3 day per month	1-11 วัน 1-11 day per year	ไม่ทราบ Unknown		
<b>ภาคเหนือ</b>	1,285,577	226,256	811,798	237,532	9,979	11	Northern region	
6-10	35,830	4,586	23,393	6,875	976	-	6-10	
11-14	213,757	19,764	148,021	44,341	1,630	-	11-14	
15-19	465,578	43,200	325,277	94,512	2,589	-	15-19	
20-24	224,420	45,756	140,845	36,009	1,810	-	20-24	
25-29	103,517	31,609	55,218	15,434	1,244	11	25-29	
30-34	57,808	18,636	26,738	12,067	367	-	30-34	
35-39	46,963	12,971	23,966	9,816	209	-	35-39	
40-49	105,365	39,213	49,640	15,403	1,108	-	40-49	
50-59	30,747	10,248	18,025	2,430	45	-	50-59	
60 ปีขึ้นไป	1,991	272	673	646	-	-	60 years and over	
<b>ในเขตเทศบาล</b>	447,746	102,247	267,635	73,460	4,393	11	Municipal area	
6-10	16,783	2,589	11,656	2,286	252	-	6-10	
11-14	65,824	9,740	42,529	12,989	566	-	11-14	
15-19	120,782	16,581	84,375	18,798	1,028	-	15-19	
20-24	69,494	14,607	40,394	13,875	618	-	20-24	
25-29	44,701	14,664	22,804	6,326	894	11	25-29	
30-34	27,708	10,457	12,620	4,462	170	-	30-34	
35-39	27,366	8,807	14,138	4,212	209	-	35-39	
40-49	54,304	18,372	26,915	8,406	610	-	40-49	
50-59	19,650	6,158	11,530	1,916	45	-	50-59	
60 ปีขึ้นไป	1,135	272	673	189	-	-	60 years and over	
<b>นอกเขตเทศบาล</b>	837,830	124,009	544,162	164,073	5,586	-	Non-Municipal area	
6-10	19,046	1,997	11,737	4,589	724	-	6-10	
11-14	147,933	10,024	105,492	31,352	1,064	-	11-14	
15-19	344,796	26,619	240,902	75,714	1,581	-	15-19	
20-24	154,927	31,149	100,451	22,134	1,192	-	20-24	
25-29	58,816	16,945	32,414	9,107	350	-	25-29	
30-34	30,100	8,179	14,119	7,606	197	-	30-34	
35-39	19,597	4,165	9,828	5,604	-	-	35-39	
40-49	51,061	20,841	22,725	6,997	496	-	40-49	
50-59	11,098	4,090	6,494	513	-	-	50-59	
60 ปีขึ้นไป	457	-	-	457	-	-	60 years and over	

ตาราง 17 จำนวนผู้ใช้อินเทอร์เน็ต จำนวนตามเวลาในการใช้อินเทอร์เน็ตในรอบ 12 เดือน กลุ่มอายุ ภาค และเขตการปกครอง (ต่อ)

Table 17 Number of internet user by time for using internet in past year, age group, region and area (contd.)

ภาพ/เขตการปกครอง และกลุ่มอายุ (ปี)	การใช้อินเทอร์เน็ตในรอบ 12 เดือน					Time for using internet in past year		Region/area and age group
	รวม Total	5-7 วัน 5-7 day per week	1-4 วัน 1-4 day per week	1-3 วัน 1-3 day per month	1-11 วัน 1-11 day per year	ไม่ทราบ Unknown		
<b>ภาคตะวันออกเฉียงเหนือ</b>	1,660,707	246,168	1,009,311	378,599	26,629	-	Northeastern region	
6-10	30,832	4,211	17,074	9,546	-	-	6-10	
11-14	220,628	16,773	145,053	54,956	3,846	-	11-14	
15-19	702,551	50,233	485,268	155,380	11,670	-	15-19	
20-24	273,518	51,768	144,108	72,019	5,622	-	20-24	
25-29	129,659	29,544	66,370	33,227	518	-	25-29	
30-34	85,017	25,669	39,838	16,243	3,267	-	30-34	
35-39	57,678	20,192	30,213	7,056	217	-	35-39	
40-49	129,409	39,268	63,296	25,664	1,190	-	40-49	
50-59	28,837	8,081	16,778	3,670	308	-	50-59	
60 ปีขึ้นไป	2,578	427	1,313	838	-	-	60 years and over	
<b>ในเขตเทศบาล</b>	569,181	131,036	331,723	100,744	5,677	-	Municipal area	
6-10	17,407	2,948	10,332	4,126	-	-	6-10	
11-14	66,709	9,847	39,300	16,437	1,125	-	11-14	
15-19	160,394	24,257	102,443	32,946	748	-	15-19	
20-24	95,836	19,921	58,874	16,176	866	-	20-24	
25-29	56,747	16,819	31,111	8,300	518	-	25-29	
30-34	44,554	14,790	22,055	6,994	715	-	30-34	
35-39	35,390	13,239	18,541	3,384	217	-	35-39	
40-49	70,899	23,256	37,689	8,774	1,190	-	40-49	
50-59	18,678	5,632	10,067	2,771	308	-	50-59	
60 ปีขึ้นไป	2,578	427	1,313	838	-	-	60 years and over	
<b>นอกเขตเทศบาล</b>	1,091,526	115,132	677,588	277,855	20,952	-	Non-Municipal area	
6-10	13,425	1,263	6,742	5,420	-	-	6-10	
11-14	153,920	6,927	105,753	38,520	2,720	-	11-14	
15-19	542,158	25,977	382,825	122,433	10,923	-	15-19	
20-24	177,881	31,847	85,234	55,844	4,757	-	20-24	
25-29	72,911	12,725	35,259	24,927	-	-	25-29	
30-34	40,463	10,879	17,783	9,249	2,552	-	30-34	
35-39	22,298	6,953	11,673	3,673	-	-	35-39	
40-49	58,511	16,013	25,608	16,890	-	-	40-49	
50-59	10,159	2,549	6,711	899	-	-	50-59	
60 ปีขึ้นไป	-	-	-	-	-	-	60 years and over	

ตาราง 17 จำนวนผู้ใช้อินเทอร์เน็ต จำนวนตามเวลาในการใช้อินเทอร์เน็ตในรอบ 12 เดือน กลุ่มอายุ ภาค และเขตการปกครอง (ต่อ)

Table 17 Number of internet user by time for using internet in past year, age group, region and area (contd.)

ภาค/เขตการปกครอง และกลุ่มอายุ (ปี)	รวม Total	การใช้อินเทอร์เน็ตในรอบ 12 เดือน Time for using internet in past year					Region/area and age group
		5-7 วันใน 1 สัปดาห์ 5-7 day per week	1-4 วันใน 1 สัปดาห์ 1-4 day per week	1-3 วันใน 1 เดือน 1-3 day per month	1-11 วันใน 1 ปี 1-11 day per year	ไม่ทราบ Unknown	
<b>ภาคใต้</b>	800,789	130,420	491,042	170,751	8,555	-	Southern region
6-10	26,314	3,448	20,108	2,639	119	-	6-10
11-14	99,579	10,068	65,931	21,604	1,976	-	11-14
15-19	249,255	25,535	163,854	58,001	1,864	-	15-19
20-24	151,945	20,777	95,515	34,065	1,589	-	20-24
25-29	83,487	21,978	43,772	17,670	66	-	25-29
30-34	53,125	15,429	25,924	11,359	414	-	30-34
35-39	38,715	8,970	26,146	3,599	-	-	35-39
40-49	71,494	18,264	34,608	16,378	2,243	-	40-49
50-59	25,771	5,690	14,837	5,217	27	-	50-59
60 ปีขึ้นไป	1,084	260	346	220	257	-	60 years and over
<b>ในเขตเทศบาล</b>	347,453	70,562	205,255	68,932	2,704	-	Municipal area
6-10	13,088	3,067	8,317	1,584	119	-	6-10
11-14	46,227	5,047	31,954	9,067	159	-	11-14
15-19	85,417	12,240	55,843	16,329	1,205	-	15-19
20-24	58,991	9,582	32,056	16,923	429	-	20-24
25-29	35,689	11,517	18,185	5,921	66	-	25-29
30-34	29,147	7,227	17,133	4,584	203	-	30-34
35-39	21,577	6,440	12,385	2,753	-	-	35-39
40-49	41,277	10,454	21,261	9,067	496	-	40-49
50-59	15,457	4,728	8,219	2,483	27	-	50-59
60 ปีขึ้นไป	582	260	102	220	-	-	60 years and over
<b>นอกเขตเทศบาล</b>	453,316	59,856	285,788	101,819	5,851	-	Non-Municipal area
6-10	13,226	381	11,790	1,054	-	-	6-10
11-14	53,352	5,022	33,977	12,537	1,817	-	11-14
15-19	163,838	13,296	108,212	41,672	689	-	15-19
20-24	92,954	11,195	63,459	17,141	1,160	-	20-24
25-29	47,798	10,461	25,588	11,749	-	-	25-29
30-34	23,978	8,202	8,791	6,774	211	-	30-34
35-39	17,137	2,530	13,761	846	-	-	35-39
40-49	30,216	7,811	13,348	7,311	1,747	-	40-49
50-59	10,313	961	6,618	2,734	-	-	50-59
60 ปีขึ้นไป	502	-	244	257	-	-	60 years and over

ตาราง 18 จำนวนผู้ใช้อินเทอร์เน็ต จำนวนตามเวลาในการใช้เน็ตที่มีผลระหว่าง 7 วันก่อนวันสัมภาษณ์ กลุ่มอายุ ภาค และเขตการปกครอง

Table 18 Number of internet user by time for using internet in past 7 days, age group, region and area

ภาคเขตการปกครอง และกลุ่มอายุ (B)	รวม Total	เวลาในการใช้เน็ตในรอบ 7 วัน Time for using internet in past 7 days							ไม่ทราบ Unknown	Region/Area and age group	
		ไม่ได้ใช้ None	น้อยกว่าหรือ เท่ากับ 1 ชั่วโมง Less than 1 hour	มากกว่า 1-2 ชั่วโมง more than 1-2 hours	มากกว่า 2-3 ชั่วโมง more than 2-3 hours	มากกว่า 3-4 ชั่วโมง more than 3-4 hours	มากกว่า 4-5 ชั่วโมง more than 4-5 hours	มากกว่า 5-6 ชั่วโมง more than 5-6 hours			6 ชั่วโมงขึ้นไป 6 hours and over
<b>ทั่วราชอาณาจักร</b>	7,084,201	822,191	2,044,421	2,739,337	844,799	252,941	109,931	59,363	204,166	7,052	Whole Kingdom
6-10	189,236	21,489	70,203	76,060	12,665	1,967	3,871	740	2,142	98	6-10
11-14	879,072	96,624	340,555	352,823	56,829	13,359	6,960	2,731	9,048	143	11-14
15-19	2,097,036	245,597	658,899	878,688	212,310	53,972	13,362	11,704	22,472	32	15-19
20-24	1,216,584	144,864	253,285	493,909	198,373	50,600	20,823	12,326	41,148	1,237	20-24
25-29	804,448	91,891	192,804	277,890	119,147	43,491	20,816	12,496	44,674	1,238	25-29
30-34	546,760	64,585	135,963	187,951	72,412	33,987	12,312	8,819	28,631	2,100	30-34
35-39	417,769	45,059	122,374	138,691	58,505	18,727	8,038	3,611	20,743	2,022	35-39
40-49	667,540	73,107	205,711	238,778	77,706	26,431	15,967	5,479	24,295	67	40-49
50-59	231,159	34,549	54,181	82,084	33,675	8,881	6,811	1,377	9,386	115	50-59
60 ปีขึ้นไป	34,618	4,426	10,446	12,464	3,177	1,527	869	82	1,627	-	60 years and over
<b>ในเขตเทศบาล</b>	3,807,055	388,224	983,418	1,482,688	501,391	168,120	79,024	35,194	149,222	5,773	Municipal area
6-10	126,362	14,754	42,692	53,644	7,191	1,967	3,270	740	2,007	98	6-10
11-14	408,542	41,000	141,363	174,083	30,088	8,810	3,225	1,684	8,147	143	11-14
15-19	781,581	66,829	200,238	357,944	95,464	31,027	9,029	5,827	15,192	32	15-19
20-24	635,135	65,920	136,572	255,939	104,151	30,177	12,036	6,046	23,391	803	20-24
25-29	521,091	49,912	119,822	173,543	86,817	29,826	15,441	11,234	33,568	927	25-29
30-34	372,682	39,585	96,239	129,185	49,286	22,789	8,868	4,931	20,300	1,467	30-34
35-39	296,584	32,916	76,287	98,866	44,276	13,943	7,261	3,442	17,571	2,022	35-39
40-49	455,700	48,594	131,167	159,383	56,253	21,895	13,633	3,831	20,878	67	40-49
50-59	178,136	25,001	40,431	67,965	24,690	6,645	5,371	1,377	6,541	115	50-59
60 ปีขึ้นไป	31,242	3,712	8,607	12,136	3,177	1,031	869	82	1,627	-	60 years and over
<b>นอกเขตเทศบาล</b>	3,277,148	433,967	1,051,003	1,256,648	343,408	84,821	30,307	20,169	54,944	1,278	Non-Municipal area
6-10	62,874	6,735	27,512	22,416	5,475	-	601	-	135	-	6-10
11-14	470,530	55,624	199,193	178,740	26,742	4,549	3,735	1,048	901	-	11-14
15-19	1,315,455	179,768	459,661	520,743	116,847	22,945	4,334	5,877	7,280	-	15-19
20-24	581,429	76,944	116,713	237,970	94,223	20,423	6,787	6,280	17,756	334	20-24
25-29	283,357	41,979	72,983	104,347	32,330	13,664	5,375	1,262	11,106	312	25-29
30-34	174,078	25,000	39,724	58,765	23,125	11,188	3,424	3,867	8,332	633	30-34
35-39	121,185	12,143	46,097	39,825	14,229	4,784	776	169	3,172	-	35-39
40-49	211,840	24,512	74,543	79,395	21,453	4,536	2,334	1,648	3,417	-	40-49
50-59	53,022	9,548	13,749	8,994	2,236	-	1,540	-	2,845	-	50-59
60 ปีขึ้นไป	3,377	714	1,838	328	496	-	-	-	-	-	60 years and over

ตาราง 18 จำนวนผู้ใช้อินเทอร์เน็ต จำนวนตามเวลาในการใช้อินเทอร์เน็ตในช่วง 7 วันก่อนวันสัมภาษณ์ กลุ่มอายุ ภาค และเขตการปกครอง (ต่อ)

Table 18. Number of Internet user by time for using internet in past 7 days, age group, region and area (contd.)

ภาค/เขตการปกครอง และกลุ่มอายุ (ปี)	เวลาในการใช้เน็ตในรอบ 7 วัน											ไม่ทราบ Unknown	Region/area and age group					
	รวม Total	ไม่ได้ใช้ None	น้อยกว่าหรือเท่ากับ 1 ชั่วโมง Less than 1 hour		มากกว่า 1-2 ชั่วโมง more than 1-2 hours		มากกว่า 2-3 ชั่วโมง more than 2-3 hours		มากกว่า 3-4 ชั่วโมง more than 3-4 hours		มากกว่า 4-5 ชั่วโมง more than 4-5 hours			มากกว่า 5-6 ชั่วโมง more than 5-6 hours		6 ชั่วโมงขึ้นไป 6 hours and over		
กรุงเทพมหานคร	1,630,752	153,612	436,056	627,628	190,042	72,233	36,208	16,690	3,174	95,110	Bangkok							
6-10	52,571	5,899	16,701	26,492	473	485	425	504	-	1,594	6-10							
11-14	143,707	12,803	40,992	71,748	7,203	4,224	549	409	-	5,778	11-14							
15-19	244,259	19,402	59,416	111,933	27,563	9,524	2,944	3,536	-	9,940	15-19							
20-24	275,613	20,180	70,234	116,799	37,195	10,599	2,252	3,172	635	14,576	20-24							
25-29	270,913	21,685	67,541	91,232	40,258	13,485	8,411	4,585	480	23,236	25-29							
30-34	185,028	20,509	46,734	65,557	20,631	12,430	4,063	2,087	1,308	11,509	30-34							
35-39	149,745	19,398	40,214	43,809	21,179	6,922	5,003	904	750	11,566	35-39							
40-49	197,791	16,148	66,378	62,002	21,645	10,555	8,121	1,493	-	11,449	40-49							
50-59	90,642	14,673	20,782	30,397	12,431	3,466	3,839	-	-	5,052	50-59							
60 ปีขึ้นไป	20,483	2,915	7,064	7,659	1,263	572	600	-	-	410	60 years and over							

ตาราง 18 จำนวนผู้ใช้อินเทอร์เน็ต จำนวนตามเวลาในการใช้อินเทอร์เน็ตในระหว่าง 7 วันก่อนวันสัมภาษณ์ กลุ่มอายุ ภาค และเขตการปกครอง  
 Table 18. Number of internet user by time for using internet in past 7 days, age group, region and area

ภาคและกลุ่มอายุ (ปี)	รวม Total	เวลาในการใช้อินเทอร์เน็ตในรอบ 7 วัน Time for using internet in past 7 days										ไม่ทราบ Unknown	Region/Area and age group
		ไม่มีใช้ None	น้อยกว่าหรือ เท่ากับ 1 ชั่วโมง Less than 1 hour	มากกว่า 1-2 ชั่วโมง more than 1-2 hours	มากกว่า 2-3 ชั่วโมง more than 2-3 hours	มากกว่า 3-4 ชั่วโมง more than 3-4 hours	มากกว่า 4-5 ชั่วโมง more than 4-5 hours	มากกว่า 5-6 ชั่วโมง more than 5-6 hours	6 ชั่วโมงขึ้นไป 6 hours and over				
<b>ภาคกลาง</b>	1,706,396	204,846	435,256	652,065	237,680	78,507	27,723	16,429	52,040	2,046	Central region		
6-10	43,689	6,004	14,319	15,177	6,169	95	1,692	-	135	98	6-10		
11-14	201,400	18,905	81,702	78,087	15,348	4,786	890	535	1,147	-	11-14		
15-19	435,393	43,575	114,580	194,496	54,656	13,585	5,415	2,657	6,397	32	15-19		
20-24	291,068	48,421	46,642	108,719	52,027	12,969	8,259	2,730	10,885	406	20-24		
25-29	218,872	28,642	44,357	67,707	39,411	19,132	4,527	4,252	8,605	239	25-29		
30-34	165,781	18,628	38,435	57,871	24,759	12,315	2,351	2,206	9,216	-	30-34		
35-39	124,868	8,879	36,325	47,617	14,651	6,664	485	1,576	5,169	1,271	35-39		
40-49	163,481	21,565	41,650	60,396	22,671	5,901	2,641	1,463	7,192	-	40-49		
50-59	55,162	9,684	12,462	19,521	6,757	2,104	1,328	1,010	2,285	-	50-59		
<b>60 ปีขึ้นไป</b>	8,883	334	2,785	2,474	1,231	955	125	-	978	-	60 years and over		
<b>กรุงเทพมหานคร</b>	811,923	86,815	176,687	317,553	132,871	40,920	17,538	10,133	27,694	1,712	Municipal area		
6-10	26,513	2,305	8,527	10,914	2,883	95	1,692	-	-	98	6-10		
11-14	86,075	7,627	32,426	34,422	7,871	1,794	456	230	1,147	-	11-14		
15-19	170,730	14,311	36,788	81,983	24,184	8,398	2,788	322	1,914	32	15-19		
20-24	135,202	19,723	17,602	48,662	30,180	9,019	5,236	1,065	3,643	73	20-24		
25-29	113,040	12,547	19,803	33,545	27,094	7,636	2,961	3,636	5,580	239	25-29		
30-34	86,245	7,876	22,638	28,796	13,063	5,532	1,582	1,820	4,938	-	30-34		
35-39	62,515	5,168	13,851	25,618	8,310	2,878	144	1,407	3,668	1,271	35-39		
40-49	91,429	12,042	17,874	36,605	13,227	3,952	1,973	643	5,112	-	40-49		
50-59	33,710	4,883	6,231	14,617	4,718	1,158	579	1,010	514	-	50-59		
<b>60 ปีขึ้นไป</b>	6,464	334	946	2,390	1,231	459	125	-	978	-	60 years and over		
<b>นอกกรุงเทพมหานคร</b>	894,473	117,831	258,572	334,514	104,809	37,587	10,185	6,296	24,345	334	Non-Municipal area		
6-10	17,176	3,699	5,792	4,263	3,287	-	-	-	135	-	6-10		
11-14	115,325	11,278	49,276	43,665	7,377	2,992	432	305	-	-	11-14		
15-19	264,862	25,264	77,793	112,513	30,462	5,187	2,627	2,335	4,482	-	15-19		
20-24	155,867	28,688	29,040	60,057	21,847	3,951	3,023	1,665	7,251	334	20-24		
25-29	103,832	16,095	24,554	34,162	12,317	11,486	1,566	616	3,026	-	25-29		
30-34	79,536	10,752	15,797	29,075	11,696	6,784	769	386	4,278	-	30-34		
35-39	62,153	3,711	24,474	21,999	6,342	3,786	361	169	1,322	-	35-39		
40-49	72,052	9,523	23,776	23,790	9,444	1,949	668	820	2,080	-	40-49		
50-59	21,452	4,811	6,231	4,904	2,039	947	749	-	1,771	-	50-59		
<b>60 ปีขึ้นไป</b>	2,418	-	1,839	84	-	496	-	-	-	-	60 years and over		

ตาราง 18 จำนวนผู้ใช้อินเทอร์เน็ต จำนวนตามเวลาในการใช้อินเทอร์เน็ตระหว่าง 7 วันก่อนวันสัมภาษณ์ กลุ่มอายุ ภาค และเขตการปกครอง

Table 18 Number of Internet user by time for using internet in past 7 days, age group, region and area

ภาคเหนือ และกรุงเทพฯ (ปี)	เวลาในการใช้อินเทอร์เน็ตในรอบ 7 วัน Time for using internet in past 7 days											Region/Area and age group									
	รวม Total	ไม่ได้ใช้ None		น้อยกว่าหรือ เท่ากับ 1 ชั่วโมง Less than 1 hour		มากกว่า 1-2 ชั่วโมง more than 1-2 hours		มากกว่า 2-3 ชั่วโมง more than 2-3 hours		มากกว่า 3-4 ชั่วโมง more than 3-4 hours			มากกว่า 4-5 ชั่วโมง more than 4-5 hours		มากกว่า 5-6 ชั่วโมง more than 5-6 hours		ไม่ทราบ Unknown				
		1,285,577	150,236	335,561	534,183	188,934	44,215	12,565	6,407	12,416	1,059		6-10	11-14	15-19	20-24		25-29	30-34	35-39	40-49
6-10	35,830	3,771	13,148	15,410	2,253	550	697	-	-	-	-	-	-	-	-	-	-	-	-	-	6-10
11-14	213,757	25,453	78,987	86,993	17,273	1,122	1,447	32	308	143	143	308	308	1,856	1,856	1,856	1,856	1,856	1,856	1,856	11-14
15-19	465,578	55,641	120,984	207,361	63,776	12,681	1,604	1,675	1,675	1,675	1,675	1,675	1,675	1,675	1,675	1,675	1,675	1,675	1,675	1,675	15-19
20-24	224,420	25,612	31,423	90,111	57,132	14,661	2,589	1,175	1,175	1,175	1,175	1,175	1,175	1,175	1,175	1,175	1,175	1,175	1,175	1,175	20-24
25-29	103,517	14,045	24,141	38,586	16,342	4,408	2,721	792	2,474	2,474	2,474	2,474	2,474	2,474	2,474	2,474	2,474	2,474	2,474	2,474	25-29
30-34	57,809	5,009	14,877	19,869	10,301	3,161	638	714	714	714	714	714	714	714	714	714	714	714	714	714	30-34
35-39	46,963	7,332	14,177	16,316	5,050	2,150	831	580	527	527	527	527	527	527	527	527	527	527	527	527	35-39
40-49	105,365	9,083	30,741	47,120	10,666	3,086	1,361	1,113	1,113	1,113	1,113	1,113	1,113	1,113	1,113	1,113	1,113	1,113	1,113	1,113	40-49
50-59	30,747	3,897	6,935	9,744	6,034	2,397	558	245	1,137	1,137	1,137	1,137	1,137	1,137	1,137	1,137	1,137	1,137	1,137	1,137	50-59
60 ปีขึ้นไป	1,591	592	49	662	107	82	99	82	82	82	82	82	82	82	82	82	82	82	82	82	60 years and over
ไม่ระบุเพศ	447,746	48,276	117,734	182,607	60,011	20,361	6,908	4,804	8,817	426	426	426	426	426	426	426	426	426	426	426	Municipal area
6-10	16,763	2,448	6,944	5,364	1,391	550	96	-	-	-	-	-	-	-	-	-	-	-	-	-	6-10
11-14	65,824	8,877	23,518	25,879	5,558	1,122	387	32	308	143	143	308	308	1,597	1,597	1,597	1,597	1,597	1,597	1,597	11-14
15-19	120,762	8,407	28,151	58,667	15,964	5,231	1,064	700	700	700	700	700	700	700	700	700	700	700	700	700	15-19
20-24	69,494	8,206	12,707	28,281	11,722	4,064	1,620	1,175	1,175	1,175	1,175	1,175	1,175	1,175	1,175	1,175	1,175	1,175	1,175	1,175	20-24
25-29	44,701	5,031	10,881	15,958	6,362	2,758	963	792	792	792	792	792	792	792	792	792	792	792	792	792	25-29
30-34	27,708	2,384	5,744	9,223	6,007	1,689	638	714	714	714	714	714	714	714	714	714	714	714	714	714	30-34
35-39	27,366	3,628	6,909	9,411	3,902	1,942	406	580	527	527	527	527	527	527	527	527	527	527	527	527	35-39
40-49	54,304	5,392	16,667	21,137	6,225	1,896	1,361	285	1,330	1,330	1,330	1,330	1,330	1,330	1,330	1,330	1,330	1,330	1,330	1,330	40-49
50-59	19,650	1,775	5,165	8,024	2,723	1,108	254	245	356	356	356	356	356	356	356	356	356	356	356	356	50-59
60 ปีขึ้นไป	1,135	135	49	662	107	82	99	82	82	82	82	82	82	82	82	82	82	82	82	82	60 years and over
ไม่ระบุเพศ	837,830	103,960	217,827	351,575	128,922	23,854	5,657	1,803	3,599	633	633	633	633	633	633	633	633	633	633	633	Non-Municipal area
6-10	19,046	1,322	6,204	10,047	872	801	801	-	-	-	-	-	-	-	-	-	-	-	-	-	6-10
11-14	147,933	16,576	55,469	63,114	11,715	7,450	1,059	540	975	258	258	258	258	258	258	258	258	258	258	258	11-14
15-19	344,796	47,234	91,833	148,694	47,812	10,587	989	975	975	975	975	975	975	975	975	975	975	975	975	975	15-19
20-24	154,927	17,406	18,716	61,829	45,409	10,587	989	-	-	-	-	-	-	-	-	-	-	-	-	-	20-24
25-29	56,816	9,014	13,261	22,637	9,980	1,648	1,758	-	-	-	-	-	-	-	-	-	-	-	-	-	25-29
30-34	30,100	2,625	9,232	10,646	4,294	1,473	425	-	-	-	-	-	-	-	-	-	-	-	-	-	30-34
35-39	19,587	3,704	7,268	6,904	1,088	208	425	-	-	-	-	-	-	-	-	-	-	-	-	-	35-39
40-49	51,061	3,701	14,074	25,983	4,441	1,189	844	828	844	844	844	844	844	844	844	844	844	844	844	844	40-49
50-59	11,098	1,922	1,770	1,720	3,311	1,289	304	-	-	-	-	-	-	-	-	-	-	-	-	-	50-59
60 ปีขึ้นไป	457	457	-	-	-	-	-	-	-	-	-	-	-	-	-	-	-	-	-	-	60 years and over

ตาราง 18 จำนวนผู้ใช้อินเทอร์เน็ต จำนวนตามเวลาในการใช้อินเทอร์เน็ตในระหว่าง 7 วันก่อนวันสัมภาษณ์ กลุ่มอายุ ภาค และเขตการปกครอง

Table 18 Number of internet user by time for using internet in past 7 days, age group, region and area

ภาค/จังหวัด/เขตการปกครอง และกลุ่มอายุ (ปี)	เวลาในการใช้อินเทอร์เน็ตในรอบ 7 วัน Time for using internet in past 7 days											ไม่ทราบ Unknown	Region/area and age group						
	รวม Total	ไม่ได้ใช้ None		น้อยกว่าหรือ เท่ากับ 1 ชั่วโมง Less than 1 hour		มากกว่า 1-2 ชั่วโมง more than 1-2 hours		มากกว่า 2-3 ชั่วโมง more than 2-3 hours		มากกว่า 3-4 ชั่วโมง more than 3-4 hours				มากกว่า 4-5 ชั่วโมง more than 4-5 hours		มากกว่า 5-6 ชั่วโมง more than 5-6 hours		6 ชั่วโมง and over	
<b>ภาคตะวันออกเฉียงเหนือ</b>	1,660,707	203,608	602,446	614,837	140,238	33,344	17,362	13,390	35,021	461	North-eastern region								
6-10	30,832	3,227	14,021	11,488	1,272	487	147	180	-	-	6-10								
11-14	220,828	27,648	104,253	74,117	11,179	1,982	604	568	278	-	11-14								
15-19	702,561	94,156	268,885	258,660	43,791	9,326	1,163	3,045	3,526	-	15-19								
20-24	273,518	31,507	59,799	118,893	34,157	7,731	5,550	3,933	11,947	-	20-24								
25-29	129,659	15,595	34,988	47,006	14,110	2,821	3,746	1,714	9,470	208	25-29								
30-34	85,017	12,560	24,547	27,993	6,347	4,336	2,406	3,139	3,619	71	30-34								
35-39	57,678	3,918	17,811	20,121	10,408	1,752	1,028	60	2,581	-	35-39								
40-49	129,409	11,250	49,727	45,096	13,599	4,273	1,841	698	2,858	67	40-49								
50-59	29,837	3,479	8,047	10,273	4,908	626	831	54	504	115	50-59								
<b>60 ปีขึ้นไป</b>	2,578	268	368	1,190	466	-	45	-	239	-	60 years and over								
<b>ไม่ทราบเขต</b>	569,181	61,925	166,553	222,895	71,940	19,301	8,441	4,648	13,017	461	Municipal area								
6-10	17,407	2,822	6,099	6,580	1,272	497	147	180	-	-	6-10								
11-14	68,709	7,540	25,327	25,846	5,848	699	604	568	278	-	11-14								
15-19	160,394	16,012	49,906	68,889	17,543	5,081	1,163	478	1,323	-	15-19								
20-24	95,836	9,670	21,352	41,818	15,412	3,207	755	587	3,036	-	20-24								
25-29	56,747	7,316	14,078	18,423	8,051	2,821	1,696	1,714	2,440	208	25-29								
30-34	44,554	6,123	13,282	14,385	5,197	2,089	1,354	311	1,742	71	30-34								
35-39	35,380	2,777	9,577	13,051	6,837	961	1,028	60	1,090	-	35-39								
40-49	70,899	6,746	21,963	25,617	8,817	3,319	1,305	698	2,366	67	40-49								
50-59	18,878	2,851	4,602	7,085	2,496	626	344	54	504	115	50-59								
<b>60 ปีขึ้นไป</b>	2,578	268	368	1,190	466	-	45	-	239	-	60 years and over								
<b>นอกเขตเทศบาล</b>	1,091,526	141,684	435,892	391,942	68,299	14,043	8,921	8,742	22,004	-	Non-Municipal area								
6-10	13,425	605	7,922	4,898	-	-	-	-	-	-	6-10								
11-14	153,920	20,108	78,926	48,271	5,331	1,283	-	-	-	-	11-14								
15-19	542,158	78,144	238,980	189,772	26,248	4,245	-	2,567	2,203	-	15-19								
20-24	177,681	21,837	38,447	77,075	18,745	4,624	4,795	3,347	8,910	-	20-24								
25-29	72,911	6,279	20,911	28,583	6,059	-	2,051	-	7,030	-	25-29								
30-34	40,463	6,437	11,265	13,608	1,150	2,246	1,052	2,828	1,877	-	30-34								
35-39	22,298	1,141	8,234	7,070	3,572	791	-	-	1,491	-	35-39								
40-49	58,511	4,504	27,764	19,478	4,782	954	536	-	482	-	40-49								
50-59	10,159	628	3,444	3,187	2,412	-	488	-	-	-	50-59								
<b>60 ปีขึ้นไป</b>	-	-	-	-	-	-	-	-	-	-	60 years and over								

ตาราง 18 จำนวนผู้ใช้อินเทอร์เน็ต จำนวนตามเวลาในการใช้อินเทอร์เน็ตระหว่าง 7 วันก่อนวันสัมภาษณ์ กลุ่มอายุ ภาค และเขตการปกครอง

Table 18. Number of internet user by time for using internet in past 7 days, age group, region and area

ภาค/เขตการปกครอง และกลุ่มอายุ (ปี)	เวลาในการใช้อินเทอร์เน็ตในรอบ 7 วัน Time for using internet in past 7 days											ไม่ทราบ Unknown	Region/area and age group						
	รวม Total	ไม่ได้ใช้ None		น้อยกว่า 1 ชั่วโมง Less than 1 hour		มากกว่า 1-2 ชั่วโมง more than 1-2 hours		มากกว่า 2-3 ชั่วโมง more than 2-3 hours		มากกว่า 3-4 ชั่วโมง more than 3-4 hours				มากกว่า 4-5 ชั่วโมง more than 4-5 hours		มากกว่า 5-6 ชั่วโมง more than 5-6 hours		6 ชั่วโมง and over	
		None	เท่ากับ 1 ชั่วโมง Less than 1 hour	น้อยกว่า 1 ชั่วโมง Less than 1 hour	มากกว่า 1-2 ชั่วโมง more than 1-2 hours	มากกว่า 2-3 ชั่วโมง more than 2-3 hours	มากกว่า 3-4 ชั่วโมง more than 3-4 hours	มากกว่า 4-5 ชั่วโมง more than 4-5 hours	มากกว่า 5-6 ชั่วโมง more than 5-6 hours	6 ชั่วโมง and over	ไม่ทราบ Unknown								
<b>ภาคใต้</b>	800,769	110,090	235,100	310,623	87,904	24,642	16,072	6,446	9,579	312								Southern region	
6-10	26,314	2,560	12,015	7,493	2,498	340	910	57	413	-								6-10	
11-14	99,579	11,815	34,622	39,877	5,827	1,245	3,469	1,187	1,538	-								11-14	
15-19	249,255	32,823	75,034	106,237	22,524	8,855	2,237	792	755	-								15-19	
20-24	151,945	19,144	45,186	59,386	17,862	4,669	2,174	1,315	2,208	-								20-24	
25-29	83,487	11,924	21,777	33,350	9,026	3,647	1,411	1,153	889	312								25-29	
30-34	53,125	7,879	11,270	16,661	10,174	1,745	2,854	673	1,869	-								30-34	
35-39	36,715	5,533	11,847	10,827	7,216	1,240	680	491	879	-								35-39	
40-49	71,494	15,059	17,215	24,164	9,125	2,616	1,983	710	621	-								40-49	
50-59	25,771	3,006	5,955	12,148	3,544	265	355	68	408	-								50-59	
<b>60 ปีขึ้นไป</b>	1,084	316	180	478	109	-	-	-	-	-								60 years and over	
<b>ไม่เขตเทศบาล</b>	347,453	39,597	96,388	132,006	46,527	15,305	9,928	3,118	4,563	-								Municipal area	
6-10	13,088	1,480	4,421	4,285	1,182	340	910	57	413	-								6-10	
11-14	46,227	4,153	19,100	16,187	3,509	970	1,228	445	637	-								11-14	
15-19	85,417	8,697	24,977	36,472	10,200	2,792	1,070	792	418	-								15-19	
20-24	58,991	8,141	14,678	20,378	9,641	3,318	2,174	47	614	-								20-24	
25-29	35,889	3,333	7,519	14,385	5,051	3,127	1,411	508	357	-								25-29	
30-34	29,147	2,693	7,840	11,228	4,188	1,060	1,250	-	890	-								30-34	
35-39	21,577	1,946	5,735	6,977	3,987	1,240	680	491	520	-								35-39	
40-49	41,277	6,276	8,286	14,021	6,339	2,173	853	710	621	-								40-49	
50-59	15,457	819	3,651	7,842	2,322	285	355	68	115	-								50-59	
<b>60 ปีขึ้นไป</b>	582	59	180	234	109	-	-	-	-	-								60 years and over	
<b>เขตเทศบาล</b>	453,316	70,493	138,712	178,617	41,377	9,337	6,144	3,328	4,996	312								Non-Municipal area	
6-10	13,226	1,109	7,594	3,208	1,315	-	-	-	-	-								6-10	
11-14	53,352	7,662	15,521	23,690	2,318	275	2,244	741	901	-								11-14	
15-19	163,838	24,126	50,056	69,765	12,324	6,063	1,167	-	337	-								15-19	
20-24	82,954	11,003	30,509	39,008	8,221	1,351	-	1,268	1,595	-								20-24	
25-29	47,798	8,591	14,258	16,965	3,975	520	-	645	533	312								25-29	
30-34	23,978	5,186	3,430	5,436	5,966	685	1,504	673	979	-								30-34	
35-39	17,137	3,588	6,112	3,651	3,228	444	-	-	359	-								35-39	
40-49	30,216	6,784	8,929	10,143	2,786	-	1,130	-	-	-								40-49	
50-59	10,313	2,167	2,303	4,307	1,223	-	-	-	293	-								50-59	
<b>60 ปีขึ้นไป</b>	502	257	-	244	-	-	-	-	-	-								60 years and over	

ตาราง 19 จำนวนผู้ใช้อินเทอร์เน็ต จำนวนตามกิจกรรมที่ใช้อินเทอร์เน็ต กลุ่มอายุ ภาค และเขตการปกครอง  
 Table 19 Number of internet user by purpose for using internet, age group, region and area

ภาค/เขตการปกครอง และกลุ่มอายุ (ปี)	กิจกรรมที่ใช้อินเทอร์เน็ต Purpose for using internet. 1/											ไม่ทราบ Unknown	ภูมิภาค/ and age group
	รวม	รับ-ส่งอีเมล Email	เล่นเกม Game	ค้นหาข้อมูล Search data & News	ดาวน์โหลด Download	ห้องสนทนา แสดงความคิดเห็น Chatroom & Webboard	ธุรกรรมทาง การเงิน E-banking	การศึกษา E-learning	อื่นๆ Others	ไม่ทราบ Unknown			
<b>หัวข้อมาก่อน</b>	7,084,201	1,382,105	1,568,684	5,751,660	189,182	282,800	365,874	57,029	349,986	81,651	5,620	Whole kingdom	
6-10	189,236	4,366	126,409	73,270	1,720	4,171	2,222	-	10,405	3,887	20	6-10	
11-14	879,072	54,628	349,548	591,098	11,498	22,302	39,351	100	78,248	16,374	-	11-14	
15-19	2,097,036	269,275	577,781	1,668,939	35,090	86,653	169,458	2,582	162,315	24,222	66	15-19	
20-24	1,216,564	276,384	259,123	1,020,695	25,161	64,147	80,103	4,309	56,821	15,563	2,262	20-24	
25-29	804,448	245,196	122,439	695,018	30,002	40,909	32,684	7,653	9,134	6,032	269	25-29	
30-34	546,760	183,222	58,512	486,855	25,167	18,981	14,498	9,361	9,565	4,261	2,062	30-34	
35-39	417,769	126,085	31,474	366,428	22,217	11,842	7,855	15,366	5,731	2,136	776	35-39	
40-49	667,540	170,408	32,728	617,017	27,268	27,714	10,460	11,357	14,794	7,038	164	40-49	
50-59	231,159	59,837	10,201	203,285	8,760	5,571	6,566	6,303	2,538	2,038	-	50-59	
<b>60 ปีขึ้นไป</b>	34,618	12,705	469	29,058	2,299	507	2,678	-	436	89	-	60 years and over	
<b>ในเขตเทศบาล</b>	3,807,055	879,860	877,368	3,032,243	109,058	143,244	203,210	40,212	136,874	32,636	3,900	Municipal area	
6-10	126,362	3,601	83,912	46,662	635	2,873	2,046	-	5,379	2,488	20	6-10	
11-14	408,542	28,949	195,535	251,250	3,987	10,890	24,872	100	30,870	5,611	-	11-14	
15-19	781,681	129,229	266,493	587,733	11,101	28,630	71,882	1,509	44,244	5,950	66	15-19	
20-24	635,135	152,222	145,794	513,699	13,423	33,741	48,943	3,593	30,039	3,910	707	20-24	
25-29	521,091	169,852	85,269	444,044	20,995	23,544	23,701	3,027	8,572	2,797	268	25-29	
30-34	372,882	113,572	41,933	328,627	15,231	14,685	10,764	5,082	6,376	2,974	1,898	30-34	
35-39	296,584	92,490	24,148	263,058	15,156	8,293	5,896	10,327	3,309	1,780	776	35-39	
40-49	455,700	127,649	24,513	417,668	18,389	16,350	7,550	10,837	8,072	5,864	164	40-49	
50-59	178,136	49,593	9,301	153,822	7,842	3,988	4,879	5,738	1,575	1,159	-	50-59	
<b>60 ปีขึ้นไป</b>	31,242	12,705	469	25,681	2,299	250	2,678	-	436	99	-	60 years and over	
<b>นอกเขตเทศบาล</b>	3,277,146	502,245	691,317	2,719,418	80,125	139,556	162,662	16,818	213,112	49,015	1,719	Non-Municipal area	
6-10	62,874	765	42,497	26,608	1,086	1,298	176	-	5,027	1,398	-	6-10	
11-14	470,530	25,680	154,013	339,849	7,512	11,413	14,479	-	47,378	10,763	-	11-14	
15-19	1,315,455	140,046	311,288	1,081,206	23,990	58,024	97,576	1,074	118,069	18,271	-	15-19	
20-24	581,429	124,162	113,330	506,995	11,738	30,405	31,159	716	26,782	11,653	1,555	20-24	
25-29	283,357	75,344	37,169	250,974	9,007	17,365	8,982	4,626	2,561	3,234	-	25-29	
30-34	174,078	49,649	16,578	158,228	9,936	4,296	3,733	4,279	3,189	1,286	164	30-34	
35-39	121,185	33,595	7,326	103,370	7,061	3,549	1,959	5,038	2,421	366	-	35-39	
40-49	211,840	42,760	8,215	199,349	8,879	11,363	2,909	520	6,722	1,174	-	40-49	
50-59	53,022	10,244	900	49,484	918	1,584	1,687	564	963	880	-	50-59	
<b>60 ปีขึ้นไป</b>	3,377	-	-	3,377	-	-	-	-	-	-	-	60 years and over	

1/ สามารถตอบได้มากกว่า 1 คำตอบ  
 1/ Record more than 1 answers

ตาราง 19 จำนวนผู้ใช้อินเทอร์เน็ต จำนวนตามกิจกรรมที่ใช้อินเทอร์เน็ต กลุ่มอายุ ภาค และเขตการปกครอง (ต่อ)  
Table 19 Number of internet user by purpose for using internet, age group, region and area (contd.)

ภาค/เขตการปกครอง และกลุ่มอายุ (ปี)	รวม	กิจกรรมที่ใช้อินเทอร์เน็ต Purpose for using internet 1/										Region/area and age group
		รับ-ส่งอีเมล Email	เล่นเกม Game	ค้นหาข้อมูล Search data & New	ค้นหาข้อมูล Purchase	ดาวน์โหลด Download	ห้องสนทนา Chatroom & Webboard	ชมหรือซื้อ สินค้า	แสดงความคิดเห็น	ธุรกรรมทาง การเงิน	การศึกษา E-learning	
กรุงเทพมหานคร	1,630,752	439,085	403,395	1,271,449	47,178	32,221	71,109	19,800	68,012	8,920	2,893	Bangkok
6-10	52,571	2,134	36,362	17,960	-	1,072	1,053	-	2,937	355	-	6-10
11-14	143,707	11,853	85,909	72,338	-	2,854	9,665	-	15,630	2,137	-	11-14
15-19	244,259	50,700	104,295	163,115	-	2,163	18,937	1,237	22,656	1,491	-	15-19
20-24	275,613	66,267	68,931	215,748	4,055	9,577	15,242	767	15,656	2,634	635	20-24
25-29	270,913	94,705	48,908	233,574	9,172	8,878	10,414	676	2,868	417	-	25-29
30-34	185,028	56,937	26,502	162,918	7,070	3,542	5,447	2,339	3,904	-	1,308	30-34
35-39	149,745	51,087	13,860	131,293	9,558	1,630	3,342	5,836	758	370	750	35-39
40-49	197,791	66,894	12,832	183,063	9,679	2,505	2,621	4,232	2,585	1,055	-	40-49
50-59	90,642	29,726	5,797	75,391	5,599	-	1,858	4,716	1,018	462	-	50-59
60 ปีขึ้นไป	20,483	8,792	-	16,150	2,043	-	2,332	-	-	-	-	60 years and over

1/ สามารถตอบได้มากกว่า 1 คำตอบ

1/ Record more than 1 answers

ตาราง 19 จำนวนผู้ใช้อินเทอร์เน็ต จำนวนตามกิจกรรมที่ใช้อินเทอร์เน็ต กลุ่มอายุ ภาค และเขตการปกครอง (ต่อ)  
 Table 19 Number of internet user by purpose for using internet, age group, region and area (contd.)

ภาคเขตการปกครอง และกลุ่มอายุ (B)	กิจกรรมที่ใช้อินเทอร์เน็ต Purpose for using internet J/										ไม่ทราบ Unknown	อื่นๆ Others	Region/area and age group
	รวม Email	เล่นเกม Game	ค้นหาข้อมูล Search data & News	ซื้สินค้า Purchase	ดาวน์โหลด Download	ห้องสนทนา Chatroom & Webboard	ธุรกรรมทาง การเงิน E-banking	การศึกษา E-learning	อื่นๆ Others	ไม่ทราบ Unknown			
ภาคกลาง	1,706,396	327,117	1,379,145	39,171	71,699	100,831	22,529	82,737	24,810	742	Central region		
6-10	43,689	25,756	18,440	191	23	454	-	1,538	1,774	20	6-10		
11-14	201,400	70,638	137,825	2,809	2,791	9,027	-	20,488	5,075	-	11-14		
15-19	435,393	117,504	337,726	4,823	25,046	40,722	1,074	35,982	5,772	-	15-19		
20-24	291,068	59,367	250,838	3,853	14,337	23,267	1,350	16,458	5,892	73	20-24		
25-29	216,872	30,371	179,819	6,890	11,186	14,293	3,827	1,248	1,314	-	25-29		
30-34	165,781	12,535	146,129	5,080	7,953	6,147	4,315	701	2,022	650	30-34		
35-39	124,668	8,670	103,983	7,604	3,398	1,596	6,150	2,026	543	-	35-39		
40-49	183,481	45,109	148,878	7,595	5,321	3,281	4,444	2,813	1,738	-	40-49		
50-59	58,162	2,301	47,336	526	1,643	1,821	1,369	1,304	680	-	50-59		
60 ปีขึ้นไป	8,983	2,670	8,571	-	-	222	-	179	-	-	60 years and over		
ไม่ทราบเขตภาค	811,923	168,693	649,535	14,887	38,050	55,514	9,793	25,438	9,122	578	Municipal area		
6-10	26,513	242	11,334	191	23	277	-	203	1,272	20	6-10		
11-14	86,075	33,981	54,730	1,384	1,930	5,017	-	7,802	2,368	-	11-14		
15-19	170,730	18,358	131,157	2,238	8,196	20,868	-	8,100	1,268	-	15-19		
20-24	135,202	31,250	112,816	1,378	9,668	13,108	633	5,957	924	73	20-24		
25-29	113,040	40,297	90,981	2,270	5,887	8,687	889	665	200	-	25-29		
30-34	86,245	31,984	78,070	2,137	5,577	3,343	1,006	43	1,234	486	30-34		
35-39	62,515	22,464	54,796	2,053	2,022	1,009	2,536	972	187	-	35-39		
40-49	91,429	30,114	80,305	2,839	3,930	1,370	3,924	1,176	1,409	-	40-49		
50-59	33,710	7,853	29,194	397	818	1,632	804	342	261	-	50-59		
60 ปีขึ้นไป	6,464	2,670	6,153	-	-	222	-	179	-	-	60 years and over		
นอกเขตเทศบาล	894,473	159,342	729,611	24,284	33,648	45,317	12,736	57,299	15,688	164	Non-Municipal area		
6-10	17,176	10,057	7,106	-	-	176	-	1,335	503	-	6-10		
11-14	115,325	5,797	82,895	1,426	862	4,010	-	12,686	2,707	-	11-14		
15-19	264,862	23,831	206,569	2,586	16,851	19,855	1,074	27,882	4,504	-	15-19		
20-24	155,867	28,117	137,821	2,476	4,669	10,160	716	10,501	4,968	-	20-24		
25-29	103,832	36,908	88,838	4,418	5,298	5,626	2,938	583	1,114	-	25-29		
30-34	79,536	21,692	68,060	2,943	2,375	2,804	3,309	658	788	164	30-34		
35-39	62,153	21,289	48,187	5,550	1,376	587	3,614	1,055	356	-	35-39		
40-49	72,052	14,995	68,575	4,756	1,390	1,910	520	1,637	330	-	40-49		
50-59	21,452	6,715	18,142	129	826	189	564	963	419	-	50-59		
60 ปีขึ้นไป	2,418	-	2,418	-	-	-	-	-	-	-	60 years and over		

J/ สำนวนตอบได้มากกว่า 1 คำตอบ  
 J/ Record more than 1 answers

ตาราง 19 จำนวนผู้ใช้อินเทอร์เน็ต จำนวนตามกิจกรรมที่ใช้อินเทอร์เน็ต กลุ่มอายุ ภาค และเขตการปกครอง (ต่อ)  
 Table 19 Number of internet user by purpose for using internet, age group, region and area (cont'd.)

ภาคเขตการปกครอง และกลุ่มอายุ (ปี)	กิจกรรมที่ใช้อินเทอร์เน็ต Purpose for using internet 1/											ไม่ทราบ Unknown	Region/area and age group
	รับ-ส่งอีเมล Email	เล่นเกม Game	ค้นหาข้อมูล Search data & News	ดาวน์โหลด Download	ห้องสนทนา Chatroom & Webboard	ธุรกรรมทาง การเงิน E-banking	การศึกษา E-learning	อื่นๆ Others	1,707				
<b>ภาคเหนือ</b>	1,285,577	222,413	319,189	1,097,201	43,961	65,204	71,169	3,226	41,433	13,996	79	1,707	Northern region
6-10	35,830	696	22,358	19,306	1,114	651	412	-	549	-	-	-	6-10
11-14	213,757	17,534	75,547	167,028	3,745	6,315	7,083	-	9,075	3,199	-	-	11-14
15-19	465,578	69,714	127,429	409,313	15,359	17,502	40,989	93	17,387	1,418	66	66	15-19
20-24	224,420	47,272	65,729	187,780	5,228	12,330	15,771	902	7,601	181	1,555	1,555	20-24
25-29	103,517	28,530	14,103	88,859	8,011	10,228	2,625	154	1,085	2,139	62	62	25-29
30-34	57,809	20,290	5,141	51,795	2,496	2,771	1,006	323	1,036	2,013	24	24	30-34
35-39	46,963	10,410	3,893	42,883	2,020	3,645	657	775	1,889	751	-	-	35-39
40-49	105,365	22,514	4,154	100,869	4,986	9,148	1,756	980	2,799	3,219	-	-	40-49
50-59	30,747	4,925	833	28,109	1,003	2,386	870	-	12	898	-	-	50-59
<b>60 ปีขึ้นไป</b>	1,591	529	-	1,460	-	231	-	-	-	99	-	-	60 years and over
<b>ในเขตเทศบาล</b>	447,746	89,266	104,927	372,341	15,947	25,348	25,229	3,226	11,480	7,887	152	152	Municipal area
6-10	16,783	380	9,367	8,871	28	651	412	-	549	79	-	-	6-10
11-14	65,824	6,089	24,553	48,813	842	2,204	2,951	-	2,406	521	-	-	11-14
15-19	120,782	22,970	38,050	100,559	2,646	5,316	10,964	93	4,168	686	66	66	15-19
20-24	69,494	18,278	17,362	58,655	2,911	3,682	5,934	902	1,450	181	-	-	20-24
25-29	44,701	11,680	7,347	38,198	4,432	4,510	1,675	154	873	1,243	62	62	25-29
30-34	27,708	6,668	1,896	23,417	1,440	1,601	1,006	323	536	1,514	24	24	30-34
35-39	27,366	6,395	1,478	25,452	639	2,245	657	775	523	751	-	-	35-39
40-49	54,304	11,801	3,040	50,308	2,253	3,279	757	980	961	2,375	-	-	40-49
50-59	19,650	4,676	833	17,261	756	1,628	870	-	-	437	-	-	50-59
<b>60 ปีขึ้นไป</b>	1,135	529	-	1,004	-	231	-	-	-	99	-	-	60 years and over
<b>นอกเขตเทศบาล</b>	837,830	133,147	214,262	724,860	28,014	39,857	45,940	-	29,953	6,109	1,555	1,555	Non-Municipal area
6-10	19,046	316	12,981	10,434	1,086	-	-	-	-	-	-	-	6-10
11-14	147,933	11,444	50,995	118,415	2,903	4,109	4,132	-	6,669	2,678	-	-	11-14
15-19	344,796	46,744	86,379	308,752	12,713	12,185	30,024	-	13,218	733	-	-	15-19
20-24	154,927	28,993	48,367	129,125	2,317	8,647	9,837	-	6,151	-	1,555	1,555	20-24
25-29	58,816	16,850	6,757	50,660	3,580	5,719	949	-	212	896	-	-	25-29
30-34	30,100	13,622	3,245	28,378	1,056	1,170	-	-	500	488	-	-	30-34
35-39	19,597	4,015	2,415	17,229	1,380	1,400	-	-	1,367	-	-	-	35-39
40-49	51,061	10,914	1,115	50,561	2,733	5,869	999	-	1,838	844	-	-	40-49
50-59	11,098	249	-	10,849	247	758	-	-	-	461	-	-	50-59
<b>60 ปีขึ้นไป</b>	457	-	-	457	-	-	-	-	-	-	-	-	60 years and over

1/ สามารถตอบมากกว่า 1 คำตอบ  
 1/ Record more than 1 answers

ตาราง 18 จำนวนผู้ใช้อินเทอร์เน็ต จำนวนตามกิจกรรมที่ใช้อินเทอร์เน็ต กลุ่มอายุ ภาค และเขตการปกครอง (ต่อ)  
 Table 19 Number of internet user by purpose for using internet, age group, region and area (contd.)

ภาค/เขตการปกครอง และกลุ่มอายุ (ปี)	กิจกรรมที่ใช้อินเทอร์เน็ต Purpose for using internet 1/											ไม่ทราบ Unknown	ภูมิภาค and age group
	รวม	รับส่งอีเมล Email	เล่นเกม Game	ค้นหาข้อมูล สืบค้นข่าวสาร Search data & News	ซื้อของ สินค้า Purchase	ดาวน์โหลด Download	ห้องสนทนา แสดงความคิดเห็น Chatroom & Webboard	ธุรกรรมทาง การเงิน E-banking	การศึกษา E-learning	อื่นๆ Others	ไม่ทราบ Unknown		
<b>ภาคตะวันออกเฉียงเหนือ</b>	1,660,707	240,478	367,260	1,324,882	38,143	84,161	100,752	7,466	130,535	27,891	451	North-eastern region	
6-10	30,832	1,092	24,321	8,079	297	1,407	257	-	4,136	1,103	-	6-10	
11-14	220,628	11,705	79,100	137,448	3,763	8,088	10,791	100	29,165	5,406	-	11-14	
15-19	702,551	75,917	172,100	543,678	8,980	33,100	81,131	179	77,732	14,209	-	15-19	
20-24	273,518	73,125	53,650	234,471	8,647	16,076	21,213	510	10,850	4,463	-	20-24	
25-29	129,659	20,581	19,568	121,394	3,566	8,718	2,420	2,169	607	1,286	208	25-29	
30-34	85,017	15,636	10,579	78,783	6,743	3,857	1,163	1,471	2,055	-	80	30-34	
35-39	57,678	13,686	3,087	52,632	2,035	2,494	1,052	1,969	875	398	-	35-39	
40-49	129,409	23,000	4,137	118,502	2,882	9,169	1,836	850	5,112	1,025	164	40-49	
50-59	28,837	5,093	480	27,799	996	1,253	818	218	203	-	-	50-59	
60 ปีขึ้นไป	2,578	645	257	2,086	255	-	71	-	-	-	-	60 years and over	
<b>ในเขตเทศบาล</b>	589,181	94,663	133,417	456,248	21,387	36,691	39,026	4,251	20,547	5,210	451	Municipal area	
6-10	17,407	737	14,007	3,048	297	879	257	-	1,586	417	-	6-10	
11-14	66,709	4,756	33,333	39,889	1,621	3,228	5,864	100	3,364	526	-	11-14	
15-19	160,394	23,725	47,117	124,182	3,784	10,280	17,159	179	6,768	1,965	-	15-19	
20-24	95,836	19,328	19,100	81,413	3,787	7,870	10,568	510	3,367	172	-	20-24	
25-29	56,747	11,832	7,167	51,250	3,586	2,720	2,420	1,021	607	706	208	25-29	
30-34	44,554	10,085	6,216	39,577	3,469	3,107	515	659	1,038	-	80	30-34	
35-39	35,360	8,140	3,087	31,893	2,035	1,720	247	714	875	398	-	35-39	
40-49	70,899	11,886	2,653	65,260	2,119	5,655	1,836	850	2,738	1,025	164	40-49	
50-59	18,678	3,529	480	17,640	453	1,253	90	218	203	-	-	50-59	
60 ปีขึ้นไป	2,578	645	257	2,086	255	-	71	-	-	-	-	60 years and over	
<b>นอกเขตเทศบาล</b>	1,091,526	145,815	233,862	868,633	16,757	47,469	61,726	3,215	109,988	22,680	-	Non-Municipal area	
6-10	13,425	356	10,314	5,031	-	528	-	-	2,550	686	-	6-10	
11-14	153,920	6,949	45,767	97,560	2,142	4,859	4,928	-	25,801	4,880	-	11-14	
15-19	542,158	52,192	124,983	419,496	5,176	22,839	43,973	-	70,964	12,244	-	15-19	
20-24	177,681	53,796	34,550	153,057	4,860	8,206	10,645	-	7,283	4,291	-	20-24	
25-29	72,911	8,749	12,402	70,143	-	5,998	-	1,148	-	579	-	25-29	
30-34	40,463	5,552	4,363	39,206	3,273	750	648	811	1,017	-	-	30-34	
35-39	22,298	5,546	-	20,739	-	773	805	1,255	-	-	-	35-39	
40-49	58,511	11,114	1,485	53,242	763	3,514	-	-	2,374	-	-	40-49	
50-59	10,159	1,564	-	10,160	542	-	728	-	-	-	-	50-59	
60 ปีขึ้นไป	-	-	-	-	-	-	-	-	-	-	-	60 years and over	

1/ สามารถตอบได้มากกว่า 1 คำตอบ  
 1/ Record more than 1 answers

ตาราง 19 จำนวนผู้ใช้อินเทอร์เน็ต จำนวนตามกิจกรรมที่ใช้อินเทอร์เน็ต กลุ่มอายุ ภาค และเขตการปกครอง (ต่อ)

Table 19 Number of internet user by purpose for using internet, age group, region and area (contd.)

ภาค/เขตการปกครอง และกลุ่มอายุ (1)	วัตถุประสงค์ในการใช้อินเทอร์เน็ต Purpose for using internet 1/											ไม่ทราบ Unknown	ภูมิภาค and age group
	รับส่งอีเมล Email	เล่นเกม Game	ค้นหาข่าวสาร Search data & News	ค้นหาข้อมูล Purchase	ดาวน์โหลด Downloads	แชต/แสดงความคิดเห็น Chatroom & Webboard	ธุรกรรมทาง การเงิน E-banking	การศึกษา E-learning	อื่นๆ Others				
ภาคใต้	800,769	132,010	151,704	678,984	20,729	29,513	22,013	4,008	27,271	6,035	26	26	Southern region
6-10	26,314	202	17,612	9,585	119	1,019	45	-	1,246	576	-	-	6-10
11-14	99,579	4,207	38,353	76,659	1,180	2,255	2,584	-	3,890	557	-	-	11-14
15-19	249,255	30,754	56,453	215,108	5,947	8,843	7,680	-	8,557	1,332	-	-	15-19
20-24	151,945	30,354	21,342	132,059	3,378	11,825	4,609	782	6,457	2,393	-	-	20-24
25-29	83,487	24,176	9,487	71,371	2,562	1,898	2,932	825	3,326	877	-	-	25-29
30-34	53,125	16,683	3,754	47,230	3,778	858	795	913	1,870	225	-	-	30-34
35-39	38,715	7,149	1,965	35,838	1,001	676	1,208	636	183	74	26	26	35-39
40-49	71,494	12,889	1,824	65,704	2,127	1,571	968	852	1,486	-	-	-	40-49
50-59	25,771	5,526	790	24,650	637	290	1,198	-	-	-	-	-	50-59
60 ปีขึ้นไป	1,084	70	124	780	-	277	53	-	256	-	-	-	60 years and over
ไม่เขตเทศบาล	347,453	68,071	68,936	282,671	9,659	10,932	12,333	3,141	11,397	1,497	26	26	Municipal area
6-10	13,088	109	8,477	5,547	119	249	45	-	104	367	-	-	6-10
11-14	46,227	2,717	17,759	35,880	140	673	1,174	-	1,667	59	-	-	11-14
15-19	85,417	13,475	23,202	68,719	2,432	2,895	3,985	-	2,551	540	-	-	15-19
20-24	58,991	17,099	11,929	45,067	1,294	2,944	4,091	782	3,610	-	-	-	20-24
25-29	35,689	11,339	2,641	30,041	1,553	1,548	525	286	1,559	231	-	-	25-29
30-34	26,147	7,898	2,671	24,647	1,114	858	454	754	856	225	-	-	30-34
35-39	21,577	4,403	1,015	19,623	871	676	641	467	183	74	26	26	35-39
40-49	41,277	7,153	720	38,731	1,499	981	988	852	612	-	-	-	40-49
50-59	15,457	3,808	399	14,336	637	290	429	-	-	-	-	-	50-59
60 ปีขึ้นไป	582	70	124	278	-	20	53	-	256	-	-	-	60 years and over
นอกเขตเทศบาล	453,316	63,940	82,769	396,313	11,070	16,581	9,679	866	15,873	4,538	-	-	Non-Municipal area
6-10	13,226	93	9,135	4,038	-	770	-	-	1,142	210	-	-	6-10
11-14	53,352	1,490	20,594	40,979	1,040	1,582	1,410	-	2,223	498	-	-	11-14
15-19	163,838	17,279	33,251	146,388	3,515	6,148	3,725	-	6,006	791	-	-	15-19
20-24	92,954	13,255	9,415	86,992	2,084	8,883	518	-	2,847	2,393	-	-	20-24
25-29	47,798	12,839	6,847	41,331	1,009	351	2,408	540	1,767	645	-	-	25-29
30-34	23,978	8,784	1,082	22,584	2,664	-	281	158	1,014	-	-	-	30-34
35-39	17,137	2,746	950	16,214	130	-	567	168	-	-	-	-	35-39
40-49	30,216	5,736	1,104	26,973	628	590	-	-	874	-	-	-	40-49
50-59	10,313	1,717	390	10,313	-	-	769	-	-	-	-	-	50-59
60 ปีขึ้นไป	502	-	-	502	-	257	-	-	-	-	-	-	60 years and over

1/ สามารถตอบได้มากกว่า 1 คำตอบ

2/ Record more than 1 answers

ตาราง 20 จำนวนผู้ใช้อินเทอร์เน็ต จำนวนตามการซื้อหรือซื้อสินค้าทางอินเทอร์เน็ต ภาค และเขตการปกครอง  
 Table 20 Number of internet user by online purchase, region and area

ภาค/เขตการปกครอง	รวม Total	การซื้อหรือซื้อสินค้าทางอินเทอร์เน็ต Online purchase					ไม่ทราบ Unknown	Region/area
		เคหาทาง เว็บไซต์ไทย Thai website	เคหาทางเว็บไซต์ ต่างประเทศ International websites	เคหาทั้ง 2 เว็บไซต์ Two websites	ไม่เคยซื้อหรือซื้อ สินค้าทางอินเทอร์เน็ต Never used	ไม่เคหาซื้อหรือซื้อ		
รวม	7,084,201	79,576	6,268	8,591	6,988,385	1,381	Total	
ในเขตเทศบาล	3,807,055	47,533	4,309	7,537	3,746,295	1,381	Municipal area	
นอกเขตเทศบาล	3,277,146	32,043	1,959	1,054	3,242,089	-	Non-municipal area	
กรุงเทพมหานคร	1,630,752	17,107	2,758	5,546	1,604,032	1,308	Bangkok	
ภาคกลาง	1,706,396	19,521	2,976	1,385	1,682,441	73	Central region	
ในเขตเทศบาล	811,923	9,870	1,017	331	800,632	73	Municipal area	
นอกเขตเทศบาล	894,473	9,651	1,959	1,054	881,809	-	Non-municipal area	
ภาคเหนือ	1,285,577	14,582	383	1,388	1,269,223	-	Northern region	
ในเขตเทศบาล	447,746	7,210	383	1,388	438,765	-	Municipal area	
นอกเขตเทศบาล	837,830	7,373	-	-	830,458	-	Non-municipal area	
ภาคตะวันออกเฉียงเหนือ	1,660,707	14,280	150	271	1,646,006	-	Northeastern region	
ในเขตเทศบาล	569,181	7,216	150	271	561,544	-	Municipal area	
นอกเขตเทศบาล	1,091,526	7,064	-	-	1,084,462	-	Non-municipal area	
ภาคใต้	800,769	14,086	-	-	786,683	-	Southern region	
ในเขตเทศบาล	347,453	6,130	-	-	341,323	-	Municipal area	
นอกเขตเทศบาล	453,316	7,956	-	-	445,360	-	Non-municipal area	

ตาราง 21 จำนวนผู้จองหรือซื้อสินค้าทางอินเทอร์เน็ต จำนวนตามประเภทสินค้าที่สั่งซื้อ ภาค และเขตการปกครอง

Table 21 Number of online purchase by product to online purchase, region and area

ภาค/เขตการปกครอง	รวม	ประเภทสินค้าที่สั่งซื้อ												อื่นๆ Others	ไม่ทราบ Unknown	Region/Area
		เครื่องสำอาง Cosmetics	หนังสือ Books	นิตยสารต่างๆ Magazine	ถ่ายภาพ Photography	อิเล็กทรอนิกส์ Electronics	เครื่องใช้ไฟฟ้า Home appliances	อาหาร Food	สินค้าแฟชั่น Fashion	เครื่องใช้ในบ้าน Home products	สิ่งของบริการ Services	ของเล่น Toys	กีฬา Sports			
รวม	94,435	11,766	15,960	11,928	4,787	7,817	7,119	5,364	8,937	4,706	9,104	6,475	472	472	Total	
ในเขตเทศบาล	59,379	4,155	9,827	8,091	3,260	3,799	5,486	4,779	8,226	2,249	3,729	4,704	472	472	Municipal area	
นอกเขตเทศบาล	35,057	7,611	6,133	3,237	1,527	4,017	1,633	585	711	2,457	5,375	1,771	-	-	Non-municipal area	
กรุงเทพมหานคร	25,412	734	5,021	2,334	514	2,636	3,671	2,016	5,216	1,165	619	1,014	472	472	Bangkok	
ภาคกลาง	23,883	4,366	3,673	1,555	2,972	1,983	2,291	2,512	1,896	100	1,708	837	-	-	Central region	
ในเขตเทศบาล	11,219	769	2,090	1,231	1,444	71	658	2,188	1,364	100	1,023	281	-	-	Municipal area	
นอกเขตเทศบาล	12,664	3,598	1,584	324	1,527	1,913	1,633	323	522	-	685	556	-	-	Non-municipal area	
ภาคเหนือ	16,354	1,353	4,552	4,103	1,017	726	329	184	573	83	602	2,832	-	-	Northern region	
ในเขตเทศบาล	8,961	454	1,363	2,033	1,017	726	329	184	573	83	602	1,617	-	-	Municipal area	
นอกเขตเทศบาล	7,373	899	3,189	2,070	-	-	-	-	-	-	-	1,215	-	-	Non-municipal area	
ภาคตะวันออกเฉียงเหนือ	14,701	1,185	848	1,505	238	2,403	600	131	445	311	5,907	1,127	-	-	Northeastern region	
ในเขตเทศบาล	7,637	1,185	579	1,505	238	298	600	131	445	311	1,218	1,127	-	-	Municipal area	
นอกเขตเทศบาล	7,064	-	270	-	-	2,105	-	-	-	-	4,689	-	-	-	Non-municipal area	
ภาคใต้	14,086	4,129	1,865	2,431	46	69	229	521	816	3,047	268	665	-	-	Southern region	
ในเขตเทศบาล	6,130	1,014	775	1,589	46	69	229	260	627	589	266	665	-	-	Municipal area	
นอกเขตเทศบาล	7,956	3,114	1,091	843	-	-	-	261	190	2,457	-	-	-	-	Non-municipal area	

ตาราง 22 จำนวนผู้ซื้อหรือซื้อสินค้าทางอินเทอร์เน็ต จำนวนตามค่าใช้จ่ายที่ซื้อสินค้าทางอินเทอร์เน็ต ปี ภาค และเขตการปกครอง

Table 22 Number of online purchase by expenditure of product to online purchase per year, region and area

ภาค/เขตการปกครอง	รวม	ค่าใช้จ่ายที่ซื้อสินค้าทางอินเทอร์เน็ตปี										ไม่ทราบ	Region/area
		ต่ำกว่า 500 บาท	500-999 บาท	1,000-2,999 บาท	3,000-5,999 บาท	6,000-9,999 บาท	10,000-14,999 บาท	15,000-19,999 บาท	20,000 บาทขึ้นไป	20,000 baht and over			
	Total	Less the 500 baht	500-999 baht	1,000-2,999 baht	3,000-5,999 baht	6,000-9,999 baht	10,000-14,999 baht	15,000-19,999 baht	20,000 baht and over	Unknown			
รวม	94,435	21,666	11,084	14,498	18,721	9,167	4,933	3,881	12,132	353	Total		
ในเขตเทศบาล	59,379	8,993	5,831	12,841	10,351	4,526	4,313	3,360	8,811	353	Municipal area		
นอกเขตเทศบาล	35,057	12,673	5,252	1,657	6,370	4,642	618	522	3,321	-	Non-municipal area		
กรุงเทพมหานคร	25,412	2,510	2,284	6,764	4,077	1,915	1,188	2,212	4,101	353	Bangkok		
ภาคกลาง	23,883	5,856	1,877	3,050	4,059	2,500	1,406	1,029	4,107	-	Central region		
ในเขตเทศบาล	11,219	2,567	1,258	1,916	1,194	973	787	507	2,017	-	Municipal area		
นอกเขตเทศบาล	12,664	3,289	619	1,134	2,865	1,527	619	522	2,089	-	Non-municipal area		
ภาคเหนือ	16,354	4,130	2,759	2,221	2,708	753	1,776	153	1,854	-	Northern region		
ในเขตเทศบาล	8,981	1,373	686	1,697	1,921	753	1,776	153	621	-	Municipal area		
นอกเขตเทศบาล	7,373	2,757	2,073	523	787	-	-	-	1,232	-	Non-municipal area		
ภาคตะวันออกเฉียงเหนือ	14,701	6,578	2,017	1,941	1,633	94	241	487	1,710	-	Northeastern region		
ในเขตเทศบาล	7,637	983	548	1,941	1,633	94	241	487	1,710	-	Municipal area		
นอกเขตเทศบาล	7,064	5,595	1,469	-	-	-	-	-	-	-	Non-municipal area		
ภาคใต้	14,086	2,592	2,137	524	4,244	3,906	322	-	361	-	Southern region		
ในเขตเทศบาล	6,130	1,560	1,046	524	1,525	791	322	-	361	-	Municipal area		
นอกเขตเทศบาล	7,956	1,032	1,091	-	2,719	3,114	-	-	-	-	Non-municipal area		

ตาราง 23 จำนวนผู้ซื้อหรือซื้อสินค้าทางอินเทอร์เน็ต จำนวนตามวิธีการชำระเงินที่ส่งซื้อทางอินเทอร์เน็ต ภาค และเขตการปกครอง

Table 23 Number of online purchase by method to paid goods, region and area

ภาค/เขตการปกครอง	วิธีการชำระเงินที่ส่งซื้อทางอินเทอร์เน็ต Method to paid goods						Region/area		
	รวม Total	บัตรเครดิตเดบิต Credit/Debit card	อินเทอร์เน็ตแบงกิ้ง Internet banking	เงินสด Cash	โอนเงินผ่านธนาคาร Transfer from bank	ธนาคัติไปรษณีย์ Transfer from post office		อื่นๆ Others	ไม่ทราบ Unknown
รวม	94,435	29,287	2,984	10,450	39,999	9,948	1,494	273	Total
ในเขตเทศบาล	59,379	22,752	2,795	5,951	22,445	3,668	1,494	273	Municipal area
นอกเขตเทศบาล	35,057	6,535	189	4,499	17,553	6,280	-	-	Non-municipal area
กรุงเทพมหานคร	25,412	14,895	2,094	2,762	4,618	-	1,042	-	Bangkok
ภาคกลาง	23,883	7,008	890	1,775	11,890	2,047	-	273	Central region
ในเขตเทศบาล	11,219	2,577	700	1,622	5,560	486	-	273	Municipal area
นอกเขตเทศบาล	12,664	4,430	189	153	6,330	1,562	-	-	Non-municipal area
ภาคเหนือ	16,354	2,434	-	1,298	7,175	5,447	-	-	Northern region
ในเขตเทศบาล	8,981	2,434	-	1,298	4,521	728	-	-	Municipal area
นอกเขตเทศบาล	7,373	-	-	-	2,654	4,718	-	-	Non-municipal area
ภาคตะวันออกเฉียงเหนือ	14,701	3,637	-	1,751	7,962	1,045	306	-	Northeastern region
ในเขตเทศบาล	7,637	1,532	-	-	4,754	1,045	306	-	Municipal area
นอกเขตเทศบาล	7,064	2,105	-	1,751	3,208	-	-	-	Non-municipal area
ภาคใต้	14,086	1,313	-	2,853	8,355	1,409	146	-	Southern region
ในเขตเทศบาล	6,130	1,313	-	288	2,994	1,409	146	-	Municipal area
นอกเขตเทศบาล	7,956	-	-	2,595	5,361	-	-	-	Non-municipal area

ตาราง 24 จำนวนผู้ไม่เคยมองหรือซื้อสินค้าทางอินเทอร์เน็ต จำนวนตามเหตุผลที่ไม่ซื้อสินค้าทางอินเทอร์เน็ต ภาค และเขตการปกครอง

Table 24 Number of none online purchase by reason to none online purchase, region and area

ภาค/เขตการปกครอง	เหตุผลที่ไม่ซื้อสินค้าทางอินเทอร์เน็ต Reason to none online purchase										Region/Area
	รวม	ขั้นตอนการสั่งซื้อยาก	ไม่เห็นสินค้าจริง	กลัวถูกหลอก	ราคาแพงกว่าหน้าร้าน	กลัวสินค้าบูทขาย	ต้องรอสินค้า	ความปลอดภัยของข้อมูล	อื่นๆ	ไม่ทราบ	
	Total	Method too difficult	Not to see real goods	Trust concern	More expensive	Lose concern	Waiting for Goods	Security concern	Others	Unknown	
รวม	6,988,385	1,349,559	2,488,299	1,642,663	157,672	42,581	60,307	416,957	827,288	3,059	Total
ในเขตเทศบาล	3,746,295	711,621	1,306,260	905,750	93,923	23,746	35,047	333,658	333,230	3,059	Municipal area
นอกเขตเทศบาล	3,242,089	637,938	1,182,039	736,913	63,748	18,834	25,259	83,299	494,058	-	Non-municipal area
กรุงเทพมหานคร	1,604,032	282,834	499,281	430,583	48,695	11,000	16,318	224,715	87,830	2,776	Bangkok
ภาคกลาง	1,682,441	351,784	621,207	376,825	36,596	12,984	12,190	86,911	181,706	238	Central region
ในเขตเทศบาล	800,632	161,090	301,378	171,632	20,747	4,241	6,693	55,628	78,985	238	Municipal area
นอกเขตเทศบาล	881,809	190,695	319,828	205,193	15,849	8,743	5,497	33,284	102,721	-	Non-municipal area
ภาคเหนือ	1,269,223	239,887	477,335	375,139	30,037	8,230	5,037	33,387	100,161	-	Northern region
ในเขตเทศบาล	438,765	82,732	171,382	118,605	7,236	3,289	2,246	18,594	34,681	-	Municipal area
นอกเขตเทศบาล	830,458	157,155	305,953	256,535	22,801	4,941	2,791	14,804	65,480	-	Non-municipal area
ภาคตะวันออกเฉียงเหนือ	1,646,006	319,205	555,703	321,008	30,692	7,292	12,083	45,934	354,045	46	Northeastern region
ในเขตเทศบาล	561,544	125,422	195,841	116,031	10,634	2,141	5,353	20,440	65,637	46	Municipal area
นอกเขตเทศบาล	1,084,462	193,782	359,862	204,977	20,058	5,151	6,731	25,494	268,408	-	Non-municipal area
ภาคใต้	786,683	156,850	334,774	139,109	11,651	3,075	14,679	24,000	103,546	-	Southern region
ในเขตเทศบาล	341,323	59,543	138,378	68,900	6,610	3,075	4,438	14,282	46,097	-	Municipal area
นอกเขตเทศบาล	445,360	96,306	196,396	70,209	5,041	-	10,241	9,718	57,449	-	Non-municipal area



ตาราง 26 จำนวนประชากรที่มีโทรศัพท์มือถือ จำแนกตามกลุ่มอายุ เพศ ภาค และเขตการปกครอง

Table 26 Number of mobile user by age group, sex, region and area

กลุ่มอายุ (ปี) และเพศ	ทั่วประเทศทั้งหมด Wholdkingdom			ภาคกลาง Central region			ภาคเหนือ Northern region			ภาคตะวันออกเฉียงเหนือ Northeastern region			ภาคใต้ Southern region			Age group and sex
	รวม	ชาย	หญิง	รวม	ชาย	หญิง	รวม	ชาย	หญิง	รวม	ชาย	หญิง	รวม	ชาย	หญิง	
	Total	Municiple	Non-municiple	Total	Municiple	Non-municiple	Total	Municiple	Non-municiple	Total	Municiple	Non-municiple	Total	Municiple	Non-municiple	
ชาย	21,682,807	9,274,604	12,408,203	3,735,539	6,413,193	2,490,396	3,922,797	3,545,041	945,673	2,599,367	5,302,058	1,245,410	4,056,648	2,686,977	857,586	1,829,391
6-10	27,603	18,709	8,894	7,958	5,804	3,668	2,136	3,822	2,080	1,742	6,802	3,513	3,289	3,217	1,490	1,727
11-14	295,516	154,263	141,253	59,582	72,434	32,213	40,221	57,508	21,888	35,621	74,810	28,367	46,444	31,172	12,204	18,967
15-19	1,908,027	719,248	1,188,780	238,197	496,642	180,582	316,060	346,319	90,098	256,221	578,584	129,379	449,205	248,286	80,992	167,293
20-24	2,823,904	1,169,994	1,753,910	448,052	830,402	330,944	499,457	480,830	117,008	363,822	752,126	162,868	589,260	414,493	113,122	301,371
25-29	3,071,564	1,386,877	1,684,687	610,521	1,002,119	380,529	611,590	417,837	110,071	307,768	661,739	154,940	506,799	379,349	120,816	248,533
30-34	2,882,695	1,331,282	1,651,413	557,650	960,041	395,290	584,751	409,309	102,577	306,732	675,650	160,870	514,781	360,045	114,896	245,149
35-39	2,812,581	1,220,681	1,591,900	500,187	867,554	334,080	533,474	421,497	115,534	305,963	677,523	156,017	521,505	345,821	114,862	230,958
40-49	4,577,842	1,953,381	2,624,461	771,340	1,321,614	500,223	821,391	838,215	233,096	605,209	1,086,309	264,468	823,841	558,364	184,344	374,021
50-59	2,227,249	963,225	1,264,024	400,558	607,355	234,103	373,253	423,343	110,601	312,442	559,010	134,484	424,526	236,882	83,179	153,803
60 ปีขึ้นไป	855,825	356,944	498,882	143,465	229,229	88,785	140,464	146,361	42,511	103,850	227,503	50,504	177,000	109,247	31,680	77,567
																60 years and over

ตาราง 26 จำนวนประชากรที่มีโทรศัพท์มือถือ จำแนกตามกลุ่มอายุ เพศ ภาค และเขตการปกครอง (ต่อ)

Table 26 Number of mobile user by age group, sex, region and area (contd.)

กลุ่มอายุ (ปี) และเพศ	ทั้งราชอาณาจักร			ภาคกลาง			ภาคเหนือ			ภาคตะวันออกเฉียงเหนือ			ภาคใต้			
	รวม Total	ไมเขต Municipal	นอกเขต Non- municipal	รวม Total	ไมเขต Municipal	นอกเขต Non- municipal	รวม Total	ไมเขต Municipal	นอกเขต Non- municipal	รวม Total	ไมเขต Municipal	นอกเขต Non- municipal	รวม Total	ไมเขต Municipal	นอกเขต Non- municipal	
		area	area		area	area		area	area		area	area		area	area	area
ชาย	11,512,328	4,738,841	6,773,488	1,912,269	3,388,497	1,261,317	2,127,180	1,905,698	487,156	1,418,542	2,797,191	629,750	2,167,441	1,508,674	448,349	1,060,324
6-10	12,958	8,609	4,350	3,723	2,188	1,131	1,057	2,406	1,309	1,097	2,360	1,526	834	2,281	919	1,362
11-14	107,866	63,767	44,101	26,448	27,481	12,776	14,705	19,236	8,753	10,483	23,511	10,741	12,769	11,193	5,049	6,144
15-19	859,723	324,851	534,872	109,110	220,892	79,620	141,272	171,798	42,226	129,572	238,699	56,162	182,536	119,224	37,733	81,491
20-24	1,411,785	549,227	862,558	206,359	400,994	157,421	243,573	237,908	57,639	180,269	354,558	75,413	279,145	211,967	52,395	159,572
25-29	1,541,864	678,227	863,637	293,202	515,175	193,451	321,724	207,273	54,146	153,127	317,328	74,969	242,359	208,887	62,460	146,427
30-34	1,563,364	672,430	890,934	290,129	506,508	197,713	308,795	210,844	50,554	160,391	351,008	75,882	275,126	204,774	58,152	146,622
35-39	1,488,841	618,952	869,888	254,626	454,837	166,855	287,982	218,250	57,572	160,678	360,516	78,576	281,940	200,612	61,323	139,289
40-49	2,578,221	1,046,612	1,531,610	417,453	730,370	282,007	468,363	473,022	124,170	348,852	629,259	143,284	485,975	328,118	99,697	228,421
50-59	1,377,633	562,242	825,391	228,160	372,942	131,311	241,631	266,790	63,386	203,404	357,429	80,015	277,414	152,312	49,370	102,942
60 ปีขึ้นไป	570,070	223,924	346,147	83,060	157,110	59,031	98,079	98,072	27,402	70,670	162,523	33,181	129,343	69,306	21,250	48,055

ตาราง 26 จำนวนประชากรที่ใช้โทรศัพท์มือถือ จำแนกตามกลุ่มอายุ เพศ ภาว และเขตการปกครอง (ต่อ)

Table 26 Number of mobile user by age group, sex, region and area (contd.)

กลุ่มอายุ (ปี) และเพศ	ทั้งราชอาณาจักร Whodkingdom				ภาคกลาง Central region				ภาคเหนือ Northern region				ภาคตะวันออกเฉียงเหนือ Northeastern region				ภาคใต้ Southern region				
	รวม		กรุงเทพมหานคร Bangkok		รวม		เหนือ		รวม		เหนือ		รวม		เหนือ		รวม		เหนือ		
	Total	Municiple area	Total	Municiple area	Total	Municiple area	Total	Municiple area	Total	Municiple area	Total	Municiple area	Total	Municiple area	Total	Municiple area	Total	Municiple area	Total	Municiple area	
หญิง	10,170,479	4,535,763	5,634,716	1,823,270	3,024,686	1,228,079	1,795,617	1,638,342	458,517	1,180,825	2,504,868	615,660	1,889,207	1,178,303	409,237	769,066	Female				
6-10	14,645	10,100	4,544	4,235	3,616	2,537	1,079	1,415	771	645	4,442	1,967	2,455	896	571	368	6-10				
11-14	187,848	90,497	97,151	33,144	44,953	19,437	25,516	38,273	13,135	25,138	51,300	17,625	33,674	19,979	7,155	12,823	11-14				
15-19	1,048,304	394,397	653,908	129,087	275,750	100,962	174,788	174,521	47,872	126,649	339,865	73,217	266,668	129,062	43,259	85,802	15-19				
20-24	1,512,119	620,767	891,352	239,693	429,408	173,523	255,885	242,922	59,369	183,553	397,570	87,455	310,115	202,526	60,727	141,799	20-24				
25-29	1,529,700	708,650	821,050	317,319	485,944	197,078	289,866	210,564	55,925	154,638	344,411	79,972	264,440	170,462	58,357	112,106	25-29				
30-34	1,419,332	658,853	760,479	267,521	473,532	197,577	275,956	198,365	52,023	146,341	324,643	84,988	239,655	155,271	56,744	98,527	30-34				
35-39	1,323,740	601,728	722,012	245,581	412,717	167,225	245,492	203,247	57,962	145,285	317,006	77,441	239,565	145,209	53,539	91,670	35-39				
40-49	1,999,621	906,769	1,092,851	353,887	591,244	238,215	353,028	365,193	108,836	256,357	459,050	121,184	337,866	230,247	84,647	145,600	40-49				
50-59	849,615	410,982	438,633	172,398	234,413	102,791	131,622	156,553	47,514	109,038	201,581	54,469	147,112	84,670	33,809	50,861	50-59				
60 ปีขึ้นไป	285,755	133,020	152,735	60,425	72,119	29,734	42,385	48,289	15,109	33,180	64,980	17,323	47,657	39,942	10,430	29,512	60 years and over				

ตาราง 27 จำนวนผู้ใช้โทรศัพท์มือถือ จำนวนตามจำนวนโทรศัพท์มือถือที่มี กลุ่มอายุ ภาค และเขตการปกครอง  
 Table 27 Number of mobile user by number of mobile, age group, region and area

ภาคเขตการปกครอง และกลุ่มอายุ (ปี)	จำนวนโทรศัพท์มือถือที่มี Number of mobile							Region/area and age group
	รวม Total	1 เครื่อง 1 Mobile	2 เครื่อง 2 Mobiles	3 เครื่อง 3 Mobiles	4 เครื่องขึ้นไป 4 Mobiles and over	ไม่ทราบ Unknown		
<b>หัวราชอาณาจักร</b>	21,682,807	21,567,087	107,628	4,510	3,409	171	Whole kingdom	
6-10	27,603	27,603	-	-	-	-	6-10	
11-14	295,516	295,479	37	-	-	-	11-14	
15-19	1,908,027	1,902,135	5,066	451	375	-	15-19	
20-24	2,923,904	2,915,922	7,438	-	545	-	20-24	
25-29	3,071,564	3,059,429	11,349	571	215	-	25-29	
30-34	2,982,695	2,961,573	19,058	351	1,542	171	30-34	
35-39	2,812,581	2,792,876	18,900	797	9	-	35-39	
40-49	4,577,842	4,546,541	29,865	935	501	-	40-49	
50-59	2,227,249	2,212,066	13,808	1,194	181	-	50-59	
60 ปีขึ้นไป	855,825	853,463	2,108	211	43	-	60 years and over	
<b>ในเขตเทศบาล</b>	9,274,604	9,199,034	71,094	3,817	658	-	Municipal area	
6-10	18,709	18,709	-	-	-	-	6-10	
11-14	154,263	154,226	37	-	-	-	11-14	
15-19	719,248	717,571	1,228	451	-	-	15-19	
20-24	1,169,994	1,164,230	5,764	-	-	-	20-24	
25-29	1,386,877	1,377,320	8,771	571	215	-	25-29	
30-34	1,331,282	1,318,113	12,751	351	67	-	30-34	
35-39	1,220,681	1,203,294	16,581	797	9	-	35-39	
40-49	1,953,381	1,936,270	16,473	494	143	-	40-49	
50-59	963,225	953,771	8,331	942	181	-	50-59	
60 ปีขึ้นไป	356,944	355,530	1,160	211	43	-	60 years and over	
<b>นอกเขตเทศบาล</b>	12,408,203	12,368,053	36,534	693	2,751	171	Non-Municipal area	
6-10	8,894	8,894	-	-	-	-	6-10	
11-14	141,253	141,253	-	-	-	-	11-14	
15-19	1,188,780	1,184,564	3,840	-	375	-	15-19	
20-24	1,763,910	1,751,692	1,674	-	545	-	20-24	
25-29	1,684,687	1,662,109	2,578	-	-	-	25-29	
30-34	1,651,413	1,643,460	6,307	-	1,475	171	30-34	
35-39	1,591,900	1,589,562	2,318	-	-	-	35-39	
40-49	2,624,461	2,610,271	13,392	440	358	-	40-49	
50-59	1,264,024	1,258,295	5,477	252	-	-	50-59	
60 ปีขึ้นไป	498,882	497,934	948	-	-	-	60 years and over	

ตาราง 27 จำนวนผู้ใช้โทรศัพท์มือถือ จำนวนตามจำนวนโทรศัพท์มือถือที่มี กลุ่มอายุ ภาค และเขตการปกครอง (ต่อ)

Table 27 Number of mobile user by number of mobile, age group, region and area (contd.)

ภาค/เขตการปกครอง และกลุ่มอายุ (ปี)	รวม Total	จำนวนโทรศัพท์มือถือที่มี Number of mobile				ไม่ทราบ Unknown	Region/area and age group
		1 เครื่อง 1 Mobile	2 เครื่อง 2 Mobiles	3 เครื่อง 3 Mobiles	4 เครื่องขึ้นไป 4 Mobiles and over		
กรุงเทพมหานคร	3,735,539	3,701,325	34,214	-	-	-	Bangkok
6-10	7,958	7,958	-	-	-	-	6-10
11-14	59,592	59,592	-	-	-	-	11-14
15-19	238,197	237,863	314	-	-	-	15-19
20-24	446,052	443,396	2,656	-	-	-	20-24
25-29	610,521	606,987	3,534	-	-	-	25-29
30-34	557,650	552,522	5,128	-	-	-	30-34
35-39	500,187	491,321	8,866	-	-	-	35-39
40-49	771,340	762,765	8,575	-	-	-	40-49
50-59	400,558	396,302	4,256	-	-	-	50-59
60 ปีขึ้นไป	143,485	142,600	885	-	-	-	60 years and over

ตาราง 27 จำนวนผู้โทรศัพท์มือถือ จำนวนตามจำนวนโทรศัพท์มือถือที่มี กลุ่มอายุ ภาค และเขตการปกครอง (ต่อ)  
Table 27 Number of mobile user by number of mobile, age group, region and area (cont'd.)

ภาค/เขตการปกครอง และกลุ่มอายุ (ปี)	รวม Total	จำนวนโทรศัพท์มือถือที่มี Number of mobile				ไม่ทราบ Unknown	Region/area and age group
		1 เครื่อง 1 Mobile	2 เครื่อง 2 Mobiles	3 เครื่อง 3 Mobiles	4 เครื่องขึ้นไป 4 Mobiles and over		
ภาคกลาง	6,413,193	6,382,134	27,412	1,628	1,848	171	Central region
6-10	5,804	5,804	-	-	-	-	6-10
11-14	72,434	72,434	-	-	-	-	11-14
15-19	496,642	496,292	350	-	-	-	15-19
20-24	830,402	828,697	1,705	-	-	-	20-24
25-29	1,002,118	997,726	3,840	338	215	-	25-29
30-34	980,041	972,601	5,727	-	1,542	171	30-34
35-39	867,554	864,141	3,019	393	-	-	35-39
40-49	1,321,614	1,312,502	8,521	499	91	-	40-49
50-59	607,355	603,487	3,470	398	-	-	50-59
60 ปีขึ้นไป	229,229	228,450	779	-	-	-	60 years and over
ในเขตเทศบาล	2,490,396	2,473,861	14,974	1,188	373	-	Municipal area
6-10	3,668	3,668	-	-	-	-	6-10
11-14	32,213	32,213	-	-	-	-	11-14
15-19	180,582	180,232	350	-	-	-	15-19
20-24	330,944	329,848	1,097	-	-	-	20-24
25-29	390,529	388,320	1,655	338	215	-	25-29
30-34	395,290	391,116	4,107	-	67	-	30-34
35-39	334,080	331,252	2,435	393	-	-	35-39
40-49	500,223	496,266	3,807	59	91	-	40-49
50-59	234,103	232,182	1,523	398	-	-	50-59
60 ปีขึ้นไป	88,765	88,765	-	-	-	-	60 years and over
นอกเขตเทศบาล	3,922,797	3,908,273	12,437	440	1,475	171	Non-Municipal area
6-10	2,136	2,136	-	-	-	-	6-10
11-14	40,221	40,221	-	-	-	-	11-14
15-19	316,060	316,060	-	-	-	-	15-19
20-24	489,457	488,649	608	-	-	-	20-24
25-29	611,590	609,405	2,184	-	-	-	25-29
30-34	584,751	581,486	1,620	-	1,475	171	30-34
35-39	533,474	532,890	584	-	-	-	35-39
40-49	821,391	816,236	4,714	440	-	-	40-49
50-59	373,253	371,305	1,947	-	-	-	50-59
60 ปีขึ้นไป	140,464	139,685	779	-	-	-	60 years and over

ตาราง 27 จำนวนผู้มีโทรศัพท์มือถือ จำนวนตามจำนวนโทรศัพท์มือถือที่มี กลุ่มอายุ ภาค และเขตการปกครอง (ต่อ)  
 Table 27 Number of mobile user by number of mobile, age group, region and area (contd.)

ภาค/เขตการปกครอง และกลุ่มอายุ (ปี)	รวม Total	จำนวนโทรศัพท์มือถือที่มี Number of mobile				ไม่ทราบ Unknown	Region/Area and age group
		1 เครื่อง 1 Mobile	2 เครื่อง 2 Mobiles	3 เครื่อง 3 Mobiles	4 เครื่องขึ้นไป 4 Mobiles and over		
<b>ภาคเหนือ</b>	3,545,041	3,528,690	16,300	976	43	-	Northern region
6-10	3,822	3,822	-	-	43	-	6-10
11-14	57,508	57,472	37	-	-	-	11-14
15-19	346,319	345,667	277	-	-	-	15-19
20-24	480,830	479,845	765	-	-	-	20-24
25-29	417,837	416,347	1,392	97	-	-	25-29
30-34	409,309	406,509	2,687	113	-	-	30-34
35-39	421,497	418,934	2,207	347	-	-	35-39
40-49	838,215	832,084	5,398	375	-	-	40-49
50-59	423,343	419,756	3,516	-	-	-	50-59
60 ปีขึ้นไป	146,361	146,254	21	43	43	-	60 years and over
<b>ในเขตเทศบาล</b>	945,673	935,212	9,363	976	43	-	Municipal area
6-10	2,080	2,080	-	-	-	-	6-10
11-14	21,888	21,851	37	-	-	-	11-14
15-19	90,098	89,821	277	-	-	-	15-19
20-24	117,008	116,243	765	-	-	-	20-24
25-29	110,071	108,582	1,392	97	-	-	25-29
30-34	102,577	100,993	1,471	113	-	-	30-34
35-39	115,534	113,182	1,996	347	-	-	35-39
40-49	233,006	230,705	1,926	375	-	-	40-49
50-59	110,901	109,351	1,478	-	-	-	50-59
60 ปีขึ้นไป	42,511	42,404	21	43	43	-	60 years and over
<b>นอกเขตเทศบาล</b>	2,599,367	2,591,478	6,937	-	-	-	Non-Municipal area
6-10	1,742	1,742	-	-	-	-	6-10
11-14	35,621	35,621	-	-	-	-	11-14
15-19	256,221	255,846	-	-	-	-	15-19
20-24	363,822	363,603	-	-	-	-	20-24
25-29	307,766	307,766	-	-	-	-	25-29
30-34	306,732	305,516	1,216	-	-	-	30-34
35-39	305,963	305,752	211	-	-	-	35-39
40-49	605,209	601,379	3,472	-	-	-	40-49
50-59	312,442	310,404	2,038	-	-	-	50-59
60 ปีขึ้นไป	103,850	103,850	-	-	-	-	60 years and over

ตาราง 27 จำนวนผู้ใช้โทรศัพท์มือถือ จำนวนตามจำนวนโทรศัพท์มือถือที่มี กลุ่มอายุ ภาค และเขตการปกครอง (ต่อ)

Table 27 Number of mobile user by number of mobile, age group, region and area (contd.)

ภาคเขตการปกครอง และกลุ่มอายุ (ปี)	รวม Total	จำนวนโทรศัพท์มือถือที่มี Number of mobile				ไม่ทราบ Unknown	Region/area and age group
		1 เครื่อง 1 Mobile	2 เครื่อง 2 Mobiles	3 เครื่อง 3 Mobiles	4 เครื่องขึ้นไป 4 Mobiles and over		
ภาคตะวันออกเฉียงเหนือ	5,302,058	5,284,523	16,919	564	52	-	Northeastern region
6-10	6,802	6,802	-	-	-	-	6-10
11-14	74,810	74,810	-	-	-	-	11-14
15-19	578,584	574,493	4,091	-	-	-	15-19
20-24	752,128	751,202	926	-	-	-	20-24
25-29	661,739	660,649	1,089	-	-	-	25-29
30-34	675,650	672,454	3,132	65	-	-	30-34
35-39	677,523	674,990	2,486	57	-	-	35-39
40-49	1,088,309	1,084,142	4,054	61	52	-	40-49
50-59	559,010	557,658	960	382	-	-	50-59
60 ปีขึ้นไป	227,503	227,321	182	-	-	-	60 years and over
ไมเขตเทศบาล	1,245,410	1,239,051	5,743	564	52	-	Municipal area
6-10	3,513	3,513	-	-	-	-	6-10
11-14	28,367	28,367	-	-	-	-	11-14
15-19	129,379	129,129	251	-	-	-	15-19
20-24	162,868	161,943	926	-	-	-	20-24
25-29	154,940	153,851	1,089	-	-	-	25-29
30-34	160,870	160,216	589	65	-	-	30-34
35-39	156,017	154,887	1,274	57	-	-	35-39
40-49	264,468	263,349	1,006	61	52	-	40-49
50-59	134,484	133,675	427	382	-	-	50-59
60 ปีขึ้นไป	50,504	50,322	182	-	-	-	60 years and over
นอกเขตเทศบาล	4,056,648	4,045,472	11,177	-	-	-	Non-Municipal area
6-10	3,289	3,289	-	-	-	-	6-10
11-14	46,444	46,444	-	-	-	-	11-14
15-19	449,205	445,365	3,840	-	-	-	15-19
20-24	589,260	589,260	-	-	-	-	20-24
25-29	506,799	506,799	-	-	-	-	25-29
30-34	514,781	512,238	2,543	-	-	-	30-34
35-39	521,505	520,293	1,212	-	-	-	35-39
40-49	823,841	820,792	3,049	-	-	-	40-49
50-59	424,526	423,993	533	-	-	-	50-59
60 ปีขึ้นไป	177,000	177,000	-	-	-	-	60 years and over

ตาราง 27 จำนวนผู้โทรศัพท์มือถือ จำนวนตามจำนวนโทรศัพท์มือถือที่มี กลุ่มอายุ ภาค และเขตการปกครอง (ต่อ)

Table 27 Number of mobile user by number of mobile, age group, region and area (contd.)

ภาค/เขตการปกครอง และกลุ่มอายุ (ปี)	รวม Total	จำนวนโทรศัพท์มือถือที่มี Number of mobile				ไม่ทราบ Unknown	Region/area and age group
		1 เครื่อง 1 Mobile	2 เครื่อง 2 Mobiles	3 เครื่อง 3 Mobiles	4 เครื่องขึ้นไป 4 Mobiles and over		
ภาคใต้	2,686,977	2,672,416	12,784	1,342	435	-	Southern region
6-10	3,217	3,217	-	-	-	-	6-10
11-14	31,172	31,172	-	-	-	-	11-14
15-19	248,286	247,800	35	451	-	-	15-19
20-24	414,493	412,782	1,386	-	326	-	20-24
25-29	379,349	377,720	1,493	136	-	-	25-29
30-34	360,045	357,487	2,385	173	-	-	30-34
35-39	345,821	343,499	2,322	-	-	-	35-39
40-49	558,364	555,049	3,316	-	-	-	40-49
50-59	236,982	234,853	1,606	414	109	-	50-59
60 ปีขึ้นไป	109,247	108,838	241	168	-	-	60 years and over
ไมเขตเทศบาล	857,586	849,586	6,801	1,090	109	-	Municipal area
6-10	1,490	1,490	-	-	-	-	6-10
11-14	12,204	12,204	-	-	-	-	11-14
15-19	80,962	80,507	35	451	-	-	15-19
20-24	113,122	112,801	321	-	-	-	20-24
25-29	120,816	119,581	1,100	136	-	-	25-29
30-34	114,896	113,266	1,457	173	-	-	30-34
35-39	114,862	112,852	2,010	-	-	-	35-39
40-49	184,344	183,184	1,159	-	-	-	40-49
50-59	83,179	82,261	647	162	109	-	50-59
60 ปีขึ้นไป	31,660	31,440	72	168	-	-	60 years and over
นอกเขตเทศบาล	1,829,391	1,822,830	5,983	252	326	-	Non-Municipal area
6-10	1,727	1,727	-	-	-	-	6-10
11-14	18,967	18,967	-	-	-	-	11-14
15-19	167,293	167,293	-	-	-	-	15-19
20-24	301,371	299,980	1,065	-	326	-	20-24
25-29	258,533	258,139	393	-	-	-	25-29
30-34	245,149	244,221	928	-	-	-	30-34
35-39	230,958	230,647	312	-	-	-	35-39
40-49	374,021	371,864	2,156	-	-	-	40-49
50-59	153,803	152,592	959	252	-	-	50-59
60 ปีขึ้นไป	77,567	77,398	169	-	-	-	60 years and over

ตาราง 28 จำนวนผู้โทรศัพท์มือถือ จำนวนตามรูปแบบการใช้โทรศัพท์มือถือ กลุ่มอายุ ภาค และเขตการปกครอง  
 Table 28 Number of mobile user by method to used mobile , age group, region and area

ภาคเขตการปกครอง และกลุ่มอายุ (ปี)	รวม Total	รูปแบบการใช้โทรศัพท์มือถือ Method to used mobile				Region/Area and age group
		ใช้บัตรเงิน Prepaid		ใช้ทั้ง 2 วิธี 2 Method		
		เสียค่าบริการเป็นรายเดือน Postpaid	ไม่ทราบ Unknown	อื่น ๆ Others	ไม่ทราบ Unknown	
<b>หัวราชอาณาจักร</b>	21,682,807	3,028,070	18,568,927	71,115	7,325	Whole Kingdom
6-10	27,603	1,694	25,909	-	-	6-10
11-14	295,516	13,810	281,610	96	-	11-14
15-19	1,908,027	76,018	1,828,645	3,364	-	15-19
20-24	2,823,904	235,554	2,679,628	7,555	1,076	20-24
25-29	3,071,564	416,610	2,639,876	12,485	1,098	25-29
30-34	2,882,695	464,396	2,506,908	8,830	1,255	30-34
35-39	2,812,581	452,661	2,346,297	10,345	1,801	35-39
40-49	4,577,842	811,737	3,745,724	16,576	1,782	40-49
50-59	2,227,249	419,852	1,796,990	9,559	513	50-59
60 ปีขึ้นไป	855,825	135,738	717,340	2,304	-	60 years and over
<b>ในเขตเทศบาล</b>	9,274,604	1,868,581	7,345,252	49,291	6,457	Municipal area
6-10	18,709	1,131	17,578	-	-	6-10
11-14	154,263	8,846	145,321	96	-	11-14
15-19	719,248	34,851	682,368	2,029	-	15-19
20-24	1,169,994	111,624	1,051,845	5,359	1,076	20-24
25-29	1,386,877	261,814	1,115,672	7,037	1,098	25-29
30-34	1,331,282	279,580	1,042,898	6,955	1,255	30-34
35-39	1,220,681	290,311	920,282	7,762	1,601	35-39
40-49	1,953,361	502,767	1,436,737	10,939	914	40-49
50-59	963,225	284,667	670,722	6,989	513	50-59
60 ปีขึ้นไป	356,944	92,990	261,829	2,125	-	60 years and over
<b>นอกเขตเทศบาล</b>	12,408,203	1,159,489	11,223,675	21,825	868	Non-Municipal area
6-10	8,894	563	8,331	-	-	6-10
11-14	141,253	4,963	136,289	-	-	11-14
15-19	1,188,780	41,166	1,146,277	1,335	-	15-19
20-24	1,753,910	123,931	1,627,783	2,196	-	20-24
25-29	1,684,687	154,796	1,524,204	5,448	-	25-29
30-34	1,651,413	184,816	1,464,010	1,875	-	30-34
35-39	1,591,900	162,349	1,426,015	2,583	-	35-39
40-49	2,624,461	308,969	2,308,987	5,637	868	40-49
50-59	1,264,024	135,185	1,126,265	2,570	-	50-59
60 ปีขึ้นไป	488,882	42,748	455,511	179	-	60 years and over

ตาราง 28 จำนวนผู้โทรศัพท์มือถือ จำนวนตามรูปแบบการโทรศัพท์มือถือ กลุ่มอายุ ภาค และเขตการปกครอง

Table 28 Number of mobile user by method to used mobile , age group, region and area

ภาค/เขตการปกครอง และกลุ่มอายุ (ปี)	รวม Total	รูปแบบการโทรศัพท์มือถือ Method to used mobile					Region/area and age group
		เสียดำบริการเป็นรายเดือน Postpaid		ชำระล่วงหน้า Prepaid			
		จำนวน	มูลค่า	จำนวน	มูลค่า	จำนวน	
กรุงเทพมหานคร	3,735,539	936,835	2,769,560	22,288	2,835	4,020	Bangkok
6-10	7,958	442	7,517	-	-	-	6-10
11-14	59,592	4,013	55,579	-	-	-	11-14
15-19	238,197	14,629	223,048	519	-	-	15-19
20-24	446,052	55,287	388,207	1,923	-	635	20-24
25-29	610,521	147,762	458,782	2,375	1,177	425	25-29
30-34	557,650	131,126	420,963	4,356	403	802	30-34
35-39	500,187	142,214	352,877	3,403	450	1,243	35-39
40-49	771,340	241,747	522,042	5,832	805	914	40-49
50-59	400,558	147,844	250,057	2,658	-	-	50-59
60 ปีขึ้นไป	143,485	51,773	90,490	1,222	-	-	60 years and over

ตาราง 28 จำนวนผู้มีโทรศัพท์มือถือ จำแนกตามรูปแบบการใช้โทรศัพท์มือถือ กลุ่มอายุ ภาค และเขตการปกครอง

Table 28 Number of mobile user by method to used mobile , age group, region and area

ภาค/เขตการปกครอง และกลุ่มอายุ (ปี)	รวม Total	รูปแบบการใช้โทรศัพท์มือถือ Method to used mobile				อื่นๆ Others	ไม่ทราบ Unknown	Region/Area and age group
		ค่าบริการเป็นรายเดือน Prepaid		ใช้บัตรเติมเงิน Postpaid				
		Prepaid	Postpaid	วิธีที่ 2 วิธี 2 Method	วิธีที่ 1 วิธี 1 Method			
ภาคกลาง	6,413,183	1,009,390	5,376,116	21,290	3,648	2,749	Central region	
6-10	5,804	1,008	4,796	-	-	-	6-10	
11-14	72,434	3,605	68,828	-	-	-	11-14	
15-19	496,642	18,448	477,692	501	-	-	15-19	
20-24	830,402	72,425	755,134	2,561	91	191	20-24	
25-29	1,002,119	146,977	849,441	5,051	238	411	25-29	
30-34	980,041	186,880	789,503	2,538	712	409	30-34	
35-39	867,554	171,179	692,441	2,623	953	358	35-39	
40-49	1,321,614	246,706	1,068,569	4,552	919	868	40-49	
50-59	607,355	122,048	481,320	3,183	291	513	50-59	
60 ปีขึ้นไป	229,229	40,111	188,393	281	444	-	60 years and over	
ไม่เขตเทศบาล	2,490,396	492,820	1,982,757	11,637	1,301	1,981	Municipal area	
6-10	3,668	444	3,223	-	-	-	6-10	
11-14	32,213	2,375	29,838	-	-	-	11-14	
15-19	180,582	9,114	170,967	501	-	-	15-19	
20-24	330,944	31,450	298,108	1,105	91	191	20-24	
25-29	390,529	68,880	319,552	1,685	-	411	25-29	
30-34	395,290	84,372	308,950	1,560	-	409	30-34	
35-39	334,080	80,318	251,566	1,839	-	358	35-39	
40-49	500,223	128,778	367,824	2,701	919	-	40-49	
50-59	234,103	64,948	166,385	1,966	281	513	50-59	
60 ปีขึ้นไป	88,765	22,139	66,344	281	-	-	60 years and over	
นอกเขตเทศบาล	3,922,797	516,570	3,393,360	9,652	2,347	868	Non-Municipal area	
6-10	2,136	563	1,573	-	-	-	6-10	
11-14	40,221	1,230	38,991	-	-	-	11-14	
15-19	316,060	9,335	306,725	-	-	-	15-19	
20-24	499,457	40,975	457,026	1,458	-	-	20-24	
25-29	611,590	78,097	529,888	3,366	238	-	25-29	
30-34	584,751	102,508	480,553	978	712	-	30-34	
35-39	533,474	90,861	440,875	784	953	-	35-39	
40-49	821,391	117,928	700,744	1,851	-	868	40-49	
50-59	373,253	57,101	314,935	1,217	-	-	50-59	
60 ปีขึ้นไป	140,464	17,972	122,048	-	444	-	60 years and over	

ตาราง 28 จำนวนผู้ใช้โทรศัพท์มือถือ จำนวนตามรูปแบบการใช้โทรศัพท์มือถือ กลุ่มอายุ ภาค และเขตการปกครอง  
 Table 28 Number of mobile user by method to used mobile , age group, region and area

ภาคเขตการปกครอง และกลุ่มอายุ (ปี)	รวม		รูปแบบการใช้โทรศัพท์มือถือ		Method to used mobile		Region/area and age group
	Total	เสียดำเนินการเป็นรายเดือน	Prepaid	Postpaid	วิธีที่ 2 วิธี	Others	
<b>ภาคเหนือ</b>	3,545,041	329,681	3,210,006	4,859	44		Northern region
6-10	3,822	192	3,629	-	-	-	6-10
11-14	57,508	2,451	55,058	-	-	-	11-14
15-19	346,319	14,463	331,701	155	-	-	15-19
20-24	480,830	19,907	460,759	164	-	-	20-24
25-29	417,837	40,998	375,795	964	80	-	25-29
30-34	409,309	39,692	368,623	758	44	-	30-34
35-39	421,497	36,888	383,907	533	169	-	35-39
40-49	838,215	107,500	729,565	1,150	-	-	40-49
50-59	423,343	54,596	367,692	1,065	-	-	50-59
60 ปีขึ้นไป	146,361	13,014	133,277	69	-	-	60 years and over
<b>ในเขตเทศบาล</b>	945,673	133,061	808,621	3,507	44		Municipal area
6-10	2,060	192	1,888	-	-	-	6-10
11-14	21,888	621	21,266	-	-	-	11-14
15-19	90,098	3,360	86,583	155	-	-	15-19
20-24	117,008	6,551	110,293	164	-	-	20-24
25-29	110,071	14,933	94,402	657	80	-	25-29
30-34	102,577	16,075	85,508	758	192	-	30-34
35-39	115,534	19,006	96,037	322	169	-	35-39
40-49	233,006	43,612	188,428	966	-	-	40-49
50-59	110,901	23,331	87,155	415	-	-	50-59
60 ปีขึ้นไป	42,511	5,361	37,061	69	-	-	60 years and over
<b>นอกเขตเทศบาล</b>	2,599,367	196,630	2,401,385	1,352	-	-	Non-Municipal area
6-10	1,742	-	1,742	-	-	-	6-10
11-14	35,621	1,829	33,792	-	-	-	11-14
15-19	256,221	11,103	245,118	-	-	-	15-19
20-24	363,822	13,356	350,466	-	-	-	20-24
25-29	307,766	26,065	281,393	308	-	-	25-29
30-34	306,732	23,617	283,115	-	-	-	30-34
35-39	305,963	17,862	287,870	211	-	-	35-39
40-49	605,209	63,888	541,137	183	-	-	40-49
50-59	312,442	31,255	280,537	650	-	-	50-59
60 ปีขึ้นไป	103,850	7,634	96,217	-	-	-	60 years and over

ตาราง 28 จำนวนผู้ใช้โทรศัพท์มือถือ จำนวนตามรูปแบบการใช้โทรศัพท์มือถือ กลุ่มอายุ ภาค และเขตการปกครอง

Table 28 Number of mobile user by method to used mobile . age group, region and area

ภาคเขตการปกครอง และกลุ่มอายุ (ปี)	รวม Total	รูปแบบการใช้โทรศัพท์มือถือ Method to used mobile				อื่นๆ Others	ไม่ทราบ Unknown	Region/area and age group
		ค่าบริการเป็นรายเดือน Prepaid		ใช้บัตรเติมเงิน 2 Method				
		Postpaid	Prepaid	ใช้บัตรเติมเงิน 2 Method	14,396			
ภาคตะวันออกเฉียงเหนือ	5,302,058	465,552	4,821,152	14,396	447	512	Northeastern region	
6-10	6,802	-	6,802	-	-	-	6-10	
11-14	74,810	2,708	72,005	96	-	-	11-14	
15-19	578,584	19,193	557,992	1,399	-	-	15-19	
20-24	752,128	69,119	681,183	1,576	-	251	20-24	
25-29	661,739	49,766	608,253	2,459	-	261	25-29	
30-34	675,650	62,271	612,606	774	-	-	30-34	
35-39	677,523	59,735	615,572	2,110	105	-	35-39	
40-49	1,088,309	130,471	953,375	4,163	299	-	40-49	
50-59	559,010	56,456	500,916	1,596	43	-	50-59	
60 ปีขึ้นไป	227,503	15,833	211,448	223	-	-	60 years and over	
ภาคกลาง	1,245,410	174,307	1,063,862	6,281	447	512	Municipal area	
6-10	3,513	-	3,513	-	-	-	6-10	
11-14	28,367	1,252	27,018	96	-	-	11-14	
15-19	129,379	4,708	124,159	512	-	-	15-19	
20-24	162,868	10,584	150,457	1,576	-	251	20-24	
25-29	154,940	16,987	136,501	1,192	-	261	25-29	
30-34	160,870	27,409	133,362	99	-	-	30-34	
35-39	156,017	28,040	126,953	919	105	-	35-39	
40-49	264,468	49,384	214,013	771	299	-	40-49	
50-59	134,484	28,577	104,972	893	43	-	50-59	
60 ปีขึ้นไป	50,504	7,366	42,914	223	-	-	60 years and over	
ภาคใต้	4,056,648	291,244	3,757,289	8,115	-	-	Non-Municipal area	
6-10	3,289	-	3,289	-	-	-	6-10	
11-14	46,444	1,457	44,987	-	-	-	11-14	
15-19	449,205	14,485	433,833	887	-	-	15-19	
20-24	589,260	58,535	530,725	-	-	-	20-24	
25-29	506,799	32,779	472,751	1,268	-	-	25-29	
30-34	514,781	34,861	479,244	675	-	-	30-34	
35-39	521,505	31,695	488,619	1,191	-	-	35-39	
40-49	823,841	81,087	739,362	3,392	-	-	40-49	
50-59	424,526	27,879	395,944	703	-	-	50-59	
60 ปีขึ้นไป	177,000	8,466	168,534	-	-	-	60 years and over	

ตาราง 28 จำนวนผู้โทรศัพท์มือถือ จำนวนตามรูปแบบการใช้โทรศัพท์มือถือ กลุ่มอายุ ภาค และเขตการปกครอง  
 Table 28 Number of mobile user by method to used mobile , age group, region and area

ภาค/เขตการปกครอง และกลุ่มอายุ (ปี)	รวม Total	รูปแบบการใช้โทรศัพท์มือถือ Method to used mobile				Region/area and age group
		เสียค่าบริการเป็นรายเดือน Postpaid	ใช้บัตรเติมเงิน Prepaid	ใช้ 2 วิธี 2 Method	อื่นๆ Others	
<b>ภาคใต้</b>	2,686,977	286,602	2,392,093	8,282	-	Southern region
6-10	3,217	52	3,165	-	-	6-10
11-14	31,172	1,033	30,139	-	-	11-14
15-19	248,286	9,283	238,212	790	-	15-19
20-24	414,493	18,816	394,346	1,331	-	20-24
25-29	379,349	31,108	346,606	1,635	-	25-29
30-34	360,045	44,427	315,214	404	-	30-34
35-39	345,821	42,644	301,500	1,677	-	35-39
40-49	558,364	85,312	472,173	879	-	40-49
50-59	236,982	38,919	197,006	1,058	-	50-59
60 ปีขึ้นไป	109,247	15,007	93,732	508	-	60 years and over
<b>ในเขตเทศบาล</b>	857,586	131,557	720,452	5,577	-	Municipal area
6-10	1,490	52	1,438	-	-	6-10
11-14	12,204	585	11,619	-	-	11-14
15-19	80,992	3,039	77,612	341	-	15-19
20-24	113,122	7,751	104,780	591	-	20-24
25-29	120,816	13,253	106,435	1,128	-	25-29
30-34	114,896	20,598	94,116	182	-	30-34
35-39	114,862	20,734	82,850	1,279	-	35-39
40-49	184,344	38,246	144,430	668	-	40-49
50-59	83,179	19,968	62,153	1,058	-	50-59
60 ปีขึ้นไป	31,680	6,331	25,019	330	-	60 years and over
<b>นอกเขตเทศบาล</b>	1,829,391	155,044	1,671,641	2,705	-	Non-Municipal area
6-10	1,727	-	1,727	-	-	6-10
11-14	18,967	447	18,520	-	-	11-14
15-19	167,293	6,244	160,601	448	-	15-19
20-24	301,371	11,065	289,566	740	-	20-24
25-29	258,533	17,855	240,171	507	-	25-29
30-34	245,149	23,829	221,098	222	-	30-34
35-39	230,958	21,911	208,650	398	-	35-39
40-49	374,021	46,066	327,743	211	-	40-49
50-59	153,803	18,951	134,852	-	-	50-59
60 ปีขึ้นไป	77,567	8,676	68,713	179	-	60 years and over

ตาราง 29 จำนวนผู้ใช้โทรศัพท์มือถือ จำแนกตามค่าใช้จ่ายโทรศัพท์มือถือรายเดือน กลุ่มอายุ ภาค และเขตการปกครอง  
 Table 29 Number of mobile user by expenditure of mobile per month, age group, region and area

ภาค/เขตการปกครอง และกลุ่มอายุ (ปี)	รวม Total	ค่าใช้จ่ายโทรศัพท์มือถือรายเดือน (บาท) Expenditure of mobile per month (Bath)										ไม่ทราบ Unknown	Region/area and age group
		ต่ำกว่า 300 Less than 300	300-599	600-899	900-1,199	1,200-1,199	1,500-1,799	1,800-1,999	2,000-2,499	2,500 ขึ้นไป 2,500 and over			
<b>ทั้งราชอาณาจักร</b>	21,682,807	7,205,649	11,113,423	1,706,236	788,179	455,756	152,349	42,905	106,395	126,786	13,129	Whole kingdom	
6-10	27,603	15,499	11,454	519	-	-	-	-	-	131	-	6-10	
11-14	295,516	189,521	117,209	6,825	1,832	86	43	-	-	-	-	11-14	
15-19	1,908,027	834,639	983,149	71,393	12,575	2,557	682	1,417	498	929	190	15-19	
20-24	2,923,904	958,753	1,684,495	173,023	50,330	26,262	5,403	4,058	11,963	8,512	1,104	20-24	
25-29	3,071,564	869,338	1,676,653	267,973	121,836	67,803	22,079	7,788	15,425	30,225	2,444	25-29	
30-34	2,982,695	852,877	1,601,012	239,026	133,750	69,359	36,183	6,559	19,148	22,649	2,131	30-34	
35-39	2,812,581	874,894	1,404,817	268,662	117,055	75,721	27,461	5,827	15,692	18,430	3,223	35-39	
40-49	4,577,842	1,472,249	2,208,094	428,173	212,792	137,349	39,654	13,050	29,131	34,030	3,320	40-49	
50-59	2,227,249	780,202	1,043,474	208,481	89,119	60,270	17,128	3,825	12,227	11,903	619	50-59	
60 ปีขึ้นไป	855,825	377,676	383,267	51,163	18,890	16,349	3,716	379	2,310	1,978	97	60 years and over	
<b>ในเขตเทศบาล</b>	9,274,604	2,351,819	4,890,888	993,521	459,438	302,253	97,004	28,234	67,389	75,644	8,413	Municipal area	
6-10	18,709	8,693	9,366	519	-	-	-	-	-	131	-	6-10	
11-14	154,263	81,154	65,427	5,722	1,832	86	43	-	-	-	-	11-14	
15-19	719,248	276,168	397,472	34,590	6,013	1,994	682	904	498	929	-	15-19	
20-24	1,169,994	303,794	703,081	99,165	30,279	15,495	4,465	3,620	5,578	3,620	888	20-24	
25-29	1,396,877	288,951	777,400	157,165	67,880	45,621	16,506	6,579	9,456	16,483	837	25-29	
30-34	1,331,282	282,878	726,539	145,146	81,905	48,709	16,112	3,357	13,093	12,232	1,311	30-34	
35-39	1,220,681	285,540	607,143	150,479	73,930	52,608	21,855	3,236	11,829	10,987	3,073	35-39	
40-49	1,953,381	467,983	960,820	243,972	123,872	85,372	24,308	8,194	16,311	20,870	1,578	40-49	
50-59	963,225	238,661	468,481	124,662	58,722	40,788	10,988	2,338	8,761	9,225	619	50-59	
60 ปีขึ้นไป	356,944	117,998	175,179	32,102	14,905	11,581	2,044	7	1,863	1,167	97	60 years and over	
<b>นอกเขตเทศบาล</b>	12,408,203	4,853,830	6,222,536	712,715	298,741	153,502	55,345	14,671	39,006	53,143	4,716	Non-Municipal area	
6-10	8,894	6,806	2,088	-	-	-	-	-	-	-	-	6-10	
11-14	141,253	88,367	51,783	1,103	-	-	-	-	-	-	-	11-14	
15-19	1,188,780	558,471	585,677	36,803	6,562	563	938	514	6,385	4,892	190	15-19	
20-24	1,753,910	654,959	981,414	73,858	20,051	10,768	5,573	439	6,385	13,741	206	20-24	
25-29	1,684,687	580,387	899,252	100,808	53,956	22,183	5,071	1,210	5,969	13,741	1,607	25-29	
30-34	1,651,413	569,999	874,474	93,880	51,845	20,649	20,071	3,202	6,055	10,417	820	30-34	
35-39	1,591,900	589,354	797,473	119,182	43,125	23,113	5,606	2,591	3,863	7,443	150	35-39	
40-49	2,624,461	1,004,266	1,247,274	184,201	88,820	51,977	15,346	4,856	12,820	13,160	1,742	40-49	
50-59	1,264,024	541,541	575,013	83,819	30,397	19,482	6,139	1,488	3,486	2,679	-	50-59	
60 ปีขึ้นไป	498,882	259,676	208,087	19,061	3,985	4,768	1,672	372	447	811	-	60 years and over	



ตาราง 29 จำนวนผู้ใช้โทรศัพท์มือถือ จำนวนตามค่าใช้จ่ายโทรศัพท์มือถือเฉลี่ยต่อเดือน กลุ่มอายุ ภาค และเขตการปกครอง (ต่อ)

Table 29 Number of mobile user by expenditure of mobile per month, age group, region and area (contd.)

ภาคเขตการปกครอง และกลุ่มอายุ (ปี)	รวม Total	ค่าใช้จ่ายโทรศัพท์มือถือเฉลี่ยต่อเดือน (บาท) Expenditure of mobile per month (Bath)										ไม่ทราบ Unknown	Region/area and age group
		ต่ำกว่า 300 Less than 300	300-599	600-899	900-1,199	1,200-1,199	1,500-1,799	1,800-1,999	2,000-2,499	2,500 ขึ้นไป 2,500 and over			
ภาคกลาง	6,413,193	1,777,229	3,601,830	505,992	245,241	144,448	56,879	12,973	31,864	30,727	6,010	Central region	
6-10	5,804	2,129	3,369	306	-	-	-	-	-	-	-	6-10	
11-14	72,434	37,087	34,076	840	430	-	-	-	-	-	-	11-14	
15-19	496,642	197,142	275,565	15,484	5,622	987	204	514	224	711	190	15-19	
20-24	830,402	229,874	517,371	48,699	16,610	8,121	1,452	758	6,159	889	469	20-24	
25-29	1,002,119	240,579	599,758	77,930	32,363	28,389	6,958	2,993	5,561	5,570	2,018	25-29	
30-34	980,041	223,226	579,441	76,044	44,756	21,908	19,865	3,231	5,171	3,170	1,229	30-34	
35-39	867,554	212,297	479,822	87,073	44,307	22,323	10,313	2,156	2,118	6,773	372	35-39	
40-49	1,321,614	360,940	692,351	128,233	67,575	41,392	10,190	2,236	8,586	8,891	1,218	40-49	
50-59	607,355	182,771	311,483	54,015	28,845	16,706	5,881	713	3,402	3,026	513	50-59	
60 ปีขึ้นไป	229,229	91,184	108,593	15,369	4,735	4,619	2,017	372	644	1,696	-	60 years and over	
ในเขตเทศบาล	2,490,396	569,163	1,428,312	237,282	112,304	78,292	24,587	7,982	14,927	15,400	2,168	Municipal area	
6-10	3,668	1,819	1,743	306	-	-	-	-	-	-	-	6-10	
11-14	32,213	15,188	16,429	165	430	-	-	-	-	-	-	11-14	
15-19	180,582	63,660	105,838	7,095	2,344	506	204	-	224	711	-	15-19	
20-24	330,944	70,823	218,382	26,254	7,756	3,334	1,192	758	1,655	528	263	20-24	
25-29	390,529	80,760	233,674	34,387	13,215	17,093	3,916	2,474	1,400	2,999	411	25-29	
30-34	395,290	74,654	241,484	36,900	18,996	11,092	5,233	1,377	3,469	1,678	409	30-34	
35-39	334,080	64,156	179,190	42,094	22,392	12,524	6,423	1,071	1,380	4,628	222	35-39	
40-49	500,223	113,716	261,099	58,730	31,480	22,303	4,205	1,588	3,948	2,823	350	40-49	
50-59	234,103	57,248	124,225	24,878	12,139	8,295	2,733	713	2,208	1,149	513	50-59	
60 ปีขึ้นไป	88,765	27,339	46,247	6,273	3,552	3,145	680	-	644	885	-	60 years and over	
นอกเขตเทศบาล	3,922,797	1,208,066	2,173,518	268,710	132,937	66,156	32,293	5,012	16,937	15,328	3,842	Non-Municipal area	
6-10	2,136	510	1,626	-	-	-	-	-	-	-	-	6-10	
11-14	40,221	21,899	17,647	675	-	-	-	-	-	-	-	11-14	
15-19	316,060	133,482	169,727	8,389	3,278	481	-	514	-	-	190	15-19	
20-24	499,457	159,052	298,989	22,445	8,854	4,788	260	-	4,504	361	206	20-24	
25-29	611,590	159,819	366,083	43,343	19,148	11,297	3,042	520	4,161	2,571	1,607	25-29	
30-34	584,751	148,572	337,957	41,144	25,760	10,817	14,631	1,854	1,702	1,493	820	30-34	
35-39	533,474	148,141	300,631	44,978	21,915	9,799	3,850	1,084	738	2,146	150	35-39	
40-49	821,391	247,224	431,263	69,503	36,095	19,089	5,954	668	4,638	6,069	868	40-49	
50-59	373,253	125,523	187,258	29,137	16,705	8,410	3,148	-	1,194	1,877	-	50-59	
60 ปีขึ้นไป	140,464	63,645	62,346	9,096	1,182	1,474	1,338	372	-	811	-	60 years and over	

ตาราง 29 จำนวนผู้ใช้โทรศัพท์มือถือ จำแนกตามค่าใช้จ่ายโทรศัพท์มือถือเฉลี่ยต่อเดือน กลุ่มอายุ ภาค และเขตการปกครอง (ต่อ)

Table 29 Number of mobile user by expenditure of mobile per month, age group, region and area (contd.)

ภาคเขตการปกครอง และกลุ่มอายุ (ปี)	รวม Total	ค่าใช้จ่ายโทรศัพท์มือถือเฉลี่ยต่อเดือน (บาท) Expenditure of mobile per month (Bath)										ไม่ทราบ Unknown	Region/area and age group
		ต่ำกว่า 300 Less than 300	300-599	600-899	900-1,199	1,200-1,199	1,500-1,799	1,800-1,999	2,000-2,499	2,500 ขึ้นไป 2,500 and over			
<b>ภาคเหนือ</b>	3,545,041	1,546,150	1,608,109	215,712	72,918	49,811	15,014	3,948	12,951	19,910	517	Northern region	
6-10	3,822	3,399	338	85	-	-	-	-	-	-	-	6-10	
11-14	57,508	40,900	16,498	111	-	-	-	-	-	-	-	11-14	
15-19	346,319	185,494	149,617	9,808	1,251	149	-	-	-	-	-	15-19	
20-24	480,830	191,851	263,839	17,327	3,160	2,139	1,292	405	817	-	-	20-24	
25-29	417,837	156,065	204,924	25,359	16,285	6,809	1,408	577	215	6,195	-	25-29	
30-34	409,309	176,861	184,302	24,335	6,981	7,831	4,280	286	3,214	-	-	30-34	
35-39	421,497	170,379	193,194	37,058	6,903	5,971	1,768	130	2,385	3,709	-	35-39	
40-49	838,215	351,426	358,860	67,595	25,627	18,816	4,124	1,100	5,285	314	-	40-49	
50-59	423,343	189,268	178,292	29,649	10,207	7,865	2,001	1,846	3,192	106	-	50-59	
60 ปีขึ้นไป	146,381	80,507	58,246	4,497	2,384	231	141	7	251	97	-	60 years and over	
<b>ในเขตเทศบาล</b>	945,673	347,380	447,281	73,780	32,418	18,565	8,212	2,480	5,887	9,174	517	Municipal area	
6-10	2,080	1,658	338	85	-	-	-	-	-	-	-	6-10	
11-14	21,888	14,413	7,364	111	-	-	-	-	-	-	-	11-14	
15-19	90,098	48,926	38,878	1,796	348	149	614	-	405	817	-	15-19	
20-24	117,008	43,214	62,816	6,452	2,143	548	573	577	215	1,559	-	20-24	
25-29	110,071	32,765	60,183	9,024	3,854	1,321	1,713	286	594	1,777	-	25-29	
30-34	102,577	32,071	49,248	8,872	5,547	2,469	1,768	130	1,168	1,543	-	30-34	
35-39	115,534	36,464	54,574	12,961	4,087	2,838	2,140	1,100	2,244	2,562	314	35-39	
40-49	233,006	77,185	108,632	21,788	10,378	6,663	1,264	358	1,009	916	-	40-49	
50-59	110,901	40,973	47,690	9,571	4,668	4,346	141	7	251	97	-	50-59	
60 ปีขึ้นไป	42,511	19,711	17,557	3,232	1,283	231	141	7	251	97	-	60 years and over	
<b>นอกเขตเทศบาล</b>	2,599,367	1,198,770	1,160,828	141,932	40,500	31,247	6,802	1,488	7,085	10,738	-	Non-Municipal area	
6-10	1,742	1,742	-	-	-	-	-	-	-	-	-	6-10	
11-14	35,621	26,487	9,134	-	-	-	-	-	-	-	-	11-14	
15-19	256,221	136,568	110,739	8,012	903	-	-	-	-	-	-	15-19	
20-24	363,822	148,637	201,023	10,875	1,018	1,592	678	-	-	-	-	20-24	
25-29	307,766	123,299	144,741	16,335	12,431	5,488	836	-	-	4,636	-	25-29	
30-34	306,732	144,780	135,053	15,463	1,444	5,363	2,567	-	615	1,437	-	30-34	
35-39	305,963	133,915	138,619	24,098	2,816	3,133	-	-	1,216	2,167	-	35-39	
40-49	605,209	274,241	250,228	45,807	15,249	12,153	1,983	-	3,051	2,497	-	40-49	
50-59	312,442	148,295	130,602	20,078	5,539	3,519	738	1,488	2,183	-	-	50-59	
60 ปีขึ้นไป	103,850	60,796	40,889	1,265	1,101	-	-	-	-	-	-	60 years and over	

ตาราง 29 จำนวนผู้โทรศัพท์มือถือ จำนวนตามค่าใช้จ่ายโทรศัพท์มือถือต่อเดือน กลุ่มอายุ ภาค และเขตการปกครอง (ต่อ)  
 Table 29 Number of mobile user by expenditure of mobile per month, age group, region and area (contd.)

ภาคเขตการปกครอง และกลุ่มอายุ (ปี)	รวม Total	ค่าใช้จ่ายโทรศัพท์มือถือต่อเดือน (บาท) Expenditure of mobile per month (Bath)										ไม่ทราบ Unknown	Region/area and age group
		ต่ำกว่า 300 Less than 300	300-599	600-899	900-1,199	1,200-1,199	1,500-1,799	1,800-1,999	2,000-2,499	2,500 ขึ้นไป 2,500 and over	874		
ภาคตะวันออกเฉียงเหนือ	5,302,058	2,130,366	2,618,417	311,353	125,322	56,773	18,528	7,314	16,943	18,168	-	874	Northeastern region
6-10	6,802	4,572	2,154	76	-	-	-	-	-	-	-	-	6-10
11-14	74,810	47,060	26,955	710	-	86	-	-	-	-	-	-	11-14
15-19	578,584	264,046	289,929	22,376	1,709	444	81	-	-	-	-	-	15-19
20-24	752,128	287,444	407,281	35,353	9,301	5,910	367	413	2,515	3,544	-	-	20-24
25-29	661,739	239,736	345,711	41,120	23,364	5,244	727	139	2,299	3,399	-	-	25-29
30-34	675,650	233,378	356,394	41,719	23,516	7,541	4,008	933	3,949	4,213	-	-	30-34
35-39	677,523	265,002	325,201	47,535	19,879	9,924	1,681	2,133	3,392	2,775	-	-	35-39
40-49	1,088,308	429,269	515,755	73,287	33,135	18,739	7,562	3,569	3,311	2,806	874	874	40-49
50-59	589,010	242,742	254,725	39,574	11,421	4,538	3,253	127	1,255	1,376	-	-	50-59
60 ปีขึ้นไป	227,503	117,120	92,313	9,602	2,996	4,348	849	-	222	54	-	-	60 years and over
ไม่พบเขตภาค	1,245,410	377,292	654,984	109,522	49,429	28,419	9,030	2,851	8,176	5,708	-	-	Municipal area
6-10	3,513	1,745	1,892	76	-	-	-	-	-	-	-	-	6-10
11-14	28,367	16,384	11,186	710	-	88	-	-	-	-	-	-	11-14
15-19	129,379	56,255	66,535	5,429	636	444	81	-	-	-	-	-	15-19
20-24	162,868	54,157	91,254	9,980	3,452	2,251	367	413	634	360	-	-	20-24
25-29	154,940	33,440	92,070	16,300	7,002	3,460	727	139	1,151	631	-	-	25-29
30-34	160,870	39,173	90,358	15,364	7,750	4,014	1,593	201	1,226	1,191	-	-	30-34
35-39	156,017	44,858	80,995	14,589	7,743	3,083	1,681	943	1,000	224	-	-	35-39
40-49	264,468	69,141	134,412	28,753	13,540	11,007	2,946	1,028	1,789	1,852	-	-	40-49
50-59	134,484	40,111	64,995	14,816	7,666	3,019	1,119	127	1,255	1,376	-	-	50-59
60 ปีขึ้นไป	50,504	22,028	21,487	3,504	1,640	1,054	515	-	222	54	-	-	60 years and over
นอกเขตเทศบาล	4,056,648	1,753,075	1,961,433	201,832	75,893	28,354	9,498	4,463	8,767	12,460	874	874	Non-Municipal area
6-10	3,289	2,827	462	-	-	-	-	-	-	-	-	-	6-10
11-14	46,444	30,675	15,768	-	-	-	-	-	-	-	-	-	11-14
15-19	449,205	207,790	223,394	16,947	1,073	-	-	-	-	-	-	-	15-19
20-24	589,260	233,287	316,027	25,372	5,649	3,659	-	-	1,881	3,184	-	-	20-24
25-29	506,798	206,296	253,641	24,820	16,362	1,784	-	-	1,148	2,748	-	-	25-29
30-34	514,781	194,205	266,036	28,355	15,766	3,526	2,415	732	2,723	3,022	-	-	30-34
35-39	521,505	220,144	244,206	32,946	12,135	6,841	-	-	1,492	2,551	-	-	35-39
40-49	823,841	360,128	381,343	44,534	19,596	7,732	4,616	2,540	1,523	955	874	874	40-49
50-59	424,526	202,630	189,731	24,758	3,755	1,519	2,133	-	-	-	-	-	50-59
60 ปีขึ้นไป	177,000	95,092	70,825	6,099	1,356	3,294	334	-	-	-	-	-	60 years and over

ตาราง 29 จำนวนผู้โทรศัพท์มือถือ จำนวนตามค่าใช้จ่ายโทรศัพท์มือถือรายเดือน กลุ่มอายุ ภาค และเขตการปกครอง (ต่อ)

Table 29 Number of mobile user by expenditure of mobile per month, age group, region and area (contd.)

ภาคเขตการปกครอง และกลุ่มอายุ (ปี)	รวม Total	ค่าใช้จ่ายโทรศัพท์มือถือรายเดือน (บาท) Expenditure of mobile per month (Bath)										ไม่ทราบ Unknown	Region/area and age group
		ต่ำกว่า 300 Less than 300	300-599	600-899	900-1,199	1,200-1,199	1,500-1,799	1,800-1,999	2,000-2,499	2,500 ขึ้นไป 2,500 and over			
ภาคใต้	2,686,977	940,907	1,372,954	177,742	91,658	50,391	14,632	5,687	10,179	22,364	261	Southern region	
6-10	3,217	1,899	1,136	52	-	-	-	-	-	131	-	6-10	
11-14	31,172	15,023	14,594	314	-	43	-	-	-	-	-	11-14	
15-19	248,286	117,446	123,050	5,785	1,430	82	-	606	274	218	-	15-19	
20-24	414,493	151,508	228,904	21,457	5,430	2,822	1,476	799	749	1,543	-	20-24	
25-29	379,349	121,572	203,672	12,187	5,033	3,006	1,745	752	1,745	5,262	-	25-29	
30-34	360,045	111,608	195,091	17,114	5,209	3,323	1,504	471	1,504	5,475	100	30-34	
35-39	345,821	116,431	172,720	29,405	14,094	7,156	2,869	471	652	1,861	161	35-39	
40-49	558,364	170,646	273,993	46,481	29,004	20,703	4,424	2,938	4,186	5,986	-	40-49	
50-59	236,982	84,142	110,724	18,576	10,275	9,168	1,692	122	622	1,661	-	50-59	
60 ปีขึ้นไป	109,247	50,630	49,070	6,845	1,809	217	-	-	447	228	-	60 years and over	
ในเขตเทศบาล	857,586	246,987	446,198	77,501	42,248	22,645	8,080	1,979	3,942	7,745	261	Municipal area	
6-10	1,490	171	1,136	52	-	-	-	-	-	131	-	6-10	
11-14	12,204	5,716	5,361	314	-	43	-	-	-	-	-	11-14	
15-19	80,992	36,815	41,233	2,330	122	-	-	-	274	218	-	15-19	
20-24	113,122	37,525	63,528	6,290	1,100	2,092	1,476	167	749	195	-	20-24	
25-29	120,816	30,598	68,885	9,764	6,173	1,419	1,310	108	1,084	1,475	-	25-29	
30-34	114,896	29,176	59,665	10,951	8,239	4,266	865	135	489	1,010	100	30-34	
35-39	114,862	29,276	58,703	12,245	7,836	3,816	1,153	155	235	1,282	161	35-39	
40-49	184,344	47,975	89,542	22,126	11,123	7,700	1,663	1,291	578	2,347	-	40-49	
50-59	83,179	19,050	43,302	8,730	5,877	3,133	1,571	122	533	859	-	50-59	
60 ปีขึ้นไป	31,680	10,685	14,843	4,244	1,463	217	-	-	228	228	-	60 years and over	
นอกเขตเทศบาล	1,829,391	693,920	926,756	100,241	49,411	27,746	6,752	3,709	6,237	14,619	-	Non-Municipal area	
6-10	1,727	1,727	-	-	-	-	-	-	-	-	-	6-10	
11-14	18,967	9,307	9,233	428	-	-	-	-	-	-	-	11-14	
15-19	167,293	80,631	81,616	1,309	82	-	-	-	-	-	-	15-19	
20-24	301,371	113,983	165,376	15,167	4,330	730	-	439	-	1,347	-	20-24	
25-29	256,533	90,973	134,787	16,310	6,014	3,614	1,696	690	661	3,787	-	25-29	
30-34	245,149	82,433	135,427	10,917	8,875	943	458	616	1,015	4,465	-	30-34	
35-39	230,958	87,155	114,017	17,160	6,258	3,340	1,716	316	417	580	-	35-39	
40-49	374,021	122,673	184,451	24,356	17,881	13,003	2,762	1,647	3,608	3,639	-	40-49	
50-59	153,803	65,092	67,422	9,846	4,398	6,034	121	-	89	801	-	50-59	
60 ปีขึ้นไป	77,567	39,945	34,227	2,602	346	-	-	-	447	447	-	60 years and over	

ตาราง 30 จำนวนผู้ใช้โทรศัพท์มือถือ จำนวนตามการให้บริการอินเทอร์เน็ต กลุ่มอายุ ภูมิภาค และเขตการปกครอง  
 Table 30 Number of mobile user by lo used others service from mobile, age group, region and area

ภาค/เขตการปกครอง และกลุ่มอายุ (ปี)	รวม Total	การให้บริการอินเทอร์เน็ตผ่านโทรศัพท์มือถือ Others service from mobile 1/										ไม่ทราบ Unknown	ภูมิภาค and age group
		ส่งข้อความ SMS MMS	ดาวน์โหลด Download	เล่นเกม Games	อินเทอร์เน็ต Internet	อีเมล Email	อื่นๆ Others	ไม่ได้รับใช้ Navis used					
<b>ทั่วประเทศทั้งหมด</b>	21,882,807	4,351,950	4,111,274	1,469,243	61,694	114,208	20,652	15,328,328	21,732	Whole kingdom			
6-10	27,603	10,077	7,256	6,262				11,404		9-10			
11-14	295,516	136,622	148,399	69,921	431	2,213		81,961	386	11-14			
15-19	1,908,027	1,059,889	987,235	398,015	3,326	44,560	1,235	464,203	2,169	15-19			
20-24	2,923,904	1,211,175	1,130,685	419,787	12,595	21,263	9,685	1,223,305	2,936	20-24			
25-29	3,071,564	891,178	875,424	287,390	11,516	30,891	3,501	1,744,040	5,684	25-29			
30-34	2,982,695	522,093	475,750	151,514	7,568	10,422	1,887	2,208,100	6,950	30-34			
35-39	2,812,591	242,676	265,553	79,725	5,253	15,465	2,014	2,400,250	1,732	35-39			
40-49	4,577,842	219,632	198,065	46,424	13,368	14,351	1,462	4,215,981	1,845	40-49			
50-59	2,227,249	53,922	42,859	10,863	1,532	4,020	597	2,141,812		50-59			
60 ปีขึ้นไป	855,825	9,685	10,047	2,342	1,081	1,004	274	837,272		60 years and over			
<b>ในเขตเทศบาล</b>	9,274,804	2,113,646	1,994,263	628,040	43,594	32,926	8,202	6,222,001	18,168	Municipal area			
6-10	18,709	6,574	4,966	4,186				8,685		6-10			
11-14	154,263	68,027	77,124	36,748	431	2,213		42,608	396	11-14			
15-19	719,248	408,700	380,010	137,935	4,466	9,742	1,235	157,990	1,772	15-19			
20-24	1,169,994	540,837	522,446	174,369	8,694	15,155	2,436	405,872	2,036	20-24			
25-29	1,386,877	488,313	463,397	146,169	8,454	22,366	1,743	683,688	4,728	25-29			
30-34	1,331,282	285,610	264,217	70,754	6,090	7,878	976	914,079	6,525	30-34			
35-39	1,220,681	150,559	148,715	38,128	4,563	11,715	1,283	984,240	1,733	35-39			
40-49	1,953,381	128,945	107,342	17,345	8,632	9,250	468	1,761,114	977	40-49			
50-59	963,225	32,381	20,657	3,293	1,153	3,574	51	917,865		50-59			
60 ปีขึ้นไป	366,944	5,721	5,383	1,103	1,081	1,004		345,879		60 years and over			
<b>นอกเขตเทศบาล</b>	12,408,203	2,238,301	2,117,010	841,203	18,129	31,281	12,452	9,106,327	3,584	Non-Municipal area			
6-10	8,694	3,502	2,291	2,066				2,739		6-10			
11-14	141,253	70,594	71,275	33,174				39,353		11-14			
15-19	1,188,780	646,198	597,226	258,078	3,861	4,819	7,248	306,213	417	15-19			
20-24	1,753,910	670,337	608,239	245,418	3,901	6,127	1,758	817,433	900	20-24			
25-29	1,684,887	402,865	412,027	141,220	3,065	8,456	1,758	1,050,353	955	25-29			
30-34	1,651,413	236,483	211,534	80,761	1,478	2,544	911	1,284,021	425	30-34			
35-39	1,591,900	92,117	106,836	42,997	691	3,749	720	1,416,010		35-39			
40-49	2,024,461	90,686	90,722	29,080	4,755	5,100	993	2,454,886	888	40-49			
50-59	1,264,024	21,581	22,202	7,571	378	446	546	1,223,947		50-59			
60 ปีขึ้นไป	468,882	3,964	4,658	1,239			274	491,393		60 years and over			

1/ สามารถตอบได้มากกว่า 1 คำตอบ  
 1/ Record more than 1 answers

ตาราง 30 จำนวนผู้โทรศัพท์มือถือ จำนวนตามการใช้บริการอื่นผ่านทางโทรศัพท์มือถือ กลุ่มอายุ ภาค และเขตการปกครอง (ต่อ)

Table 30 Number of mobile user by to used others service from mobile, age group, region and area (contid.)

ภาค/เขตการปกครอง และกลุ่มอายุ (ปี)	รวม Total	การใช้บริการอื่นผ่านทางโทรศัพท์มือถือ Others service from mobile 1/										ไม่ทราบ Unknown	ไม่เคยมีย Never used	อื่นๆ Others	Region/area and age group
		ส่งข้อความ รูปภาพ SMS MMS	โหลดเพลง รูปภาพ Download	เล่นเกม Games	ท่องอิน เทอร์เน็ต Internet	รับฟัง อีเมล Email									
กรุงเทพมหานคร	3,735,539	1,361,906	388,782	506,989	142,810	32,360	18,095	1,345	16,470	Bangkok					
6-10	7,958	5,794	1,219	373	1,993	-	-	-	-	6-10					
11-14	59,592	41,399	18,694	17,082	5,929	882	396	-	638	11-14					
15-19	238,197	197,790	63,087	69,127	31,731	3,886	1,772	-	4,717	15-19					
20-24	446,052	348,090	88,563	133,449	43,131	4,011	1,963	-	4,069	20-24					
25-29	610,521	358,329	96,409	141,842	32,992	6,763	4,728	-	2,589	25-29					
30-34	567,650	217,395	65,364	84,077	14,814	2,452	6,525	-	496	30-34					
35-39	500,187	105,412	42,596	38,430	6,761	3,121	1,733	-	3,141	35-39					
40-49	771,340	73,882	15,154	21,084	4,390	7,835	977	-	818	40-49					
50-59	400,558	11,021	4,020	1,525	407	2,412	-	-	-	50-59					
60 ปีขึ้นไป	143,485	1,793	1,666	-	663	1,000	-	-	-	60 years and over					

1/ สามารถตอบได้มากกว่า 1 คำตอบ

1/ Record more than 1 answers

ตาราง 30 จำนวนผู้ใช้โทรศัพท์มือถือ จำนวนตามการใช้งานบริการอื่นผ่านทางโทรศัพท์มือถือ กลุ่มอายุ ภาค และเขตการปกครอง (ต่อ)

Table 30 Number of mobile user by to used others service from mobile, age group, region and area (contd.)

ภาคเขตการปกครอง และกลุ่มอายุ (ปี)	รวม Total	การให้บริการอื่นผ่านทางโทรศัพท์มือถือ Others service from mobile 1/										ไม่ทราบ Unknown	ภูมิภาค and age group
		ส่งข้อความ SMS MMS	โหลดเพลง Download	เล่นเกมส์ Games	อินเทอร์เน็ต Internet	รับส่ง อีเมล Email	อื่นๆ Others	ไม่เคยใช้ Never used					
ภาคกลาง	6,413,193	1,278,817	1,383,572	457,335	20,476	60,047	2,816	4,437,237	3,637	Central region			
6-10	5,804	1,453	1,170	1,191	-	-	-	3,170	-	6-10			
11-14	72,434	34,454	41,893	18,014	-	843	-	18,389	-	11-14			
15-19	496,642	266,221	258,532	108,843	2,545	1,746	117	132,489	417	15-19			
20-24	830,402	343,125	380,186	131,785	5,687	10,258	-	316,058	973	20-24			
25-29	1,002,119	286,860	335,165	100,261	3,798	19,035	563	543,869	955	25-29			
30-34	980,041	184,163	174,854	50,465	2,842	7,001	89	701,912	425	30-34			
35-39	887,554	74,018	69,201	26,672	1,004	9,063	720	729,321	-	35-39			
40-49	1,321,814	84,189	80,349	18,072	3,652	9,227	1,078	1,192,620	868	40-49			
50-59	607,355	19,581	17,374	1,105	665	1,934	51	578,710	-	50-59			
60 ปีขึ้นไป	279,229	4,823	5,049	827	92	341	-	220,690	-	60 years and over			
ไม่ระบุเพศ	2,490,396	561,873	599,489	160,430	10,347	44,241	341	1,650,460	73	Municipal area			
6-10	3,668	951	354	833	-	-	-	2,481	-	6-10			
11-14	32,213	14,550	18,146	7,258	-	843	-	8,024	-	11-14			
15-19	180,682	101,526	104,459	30,810	533	1,418	117	40,719	-	15-19			
20-24	330,944	146,605	162,675	38,953	3,269	7,990	-	117,803	73	20-24			
25-29	390,529	130,410	144,852	41,314	1,953	14,155	-	194,327	-	25-29			
30-34	385,290	78,495	75,633	24,606	1,911	5,318	89	276,020	-	30-34			
35-39	334,050	38,860	39,778	11,274	1,004	7,113	-	268,613	-	35-39			
40-49	500,223	36,813	40,873	4,864	1,282	5,575	85	438,218	-	40-49			
50-59	234,103	11,651	10,121	213	286	1,487	51	219,351	-	50-59			
60 ปีขึ้นไป	88,765	2,012	2,498	506	82	341	-	84,903	-	60 years and over			
นอกเขตเทศบาล	3,922,797	717,043	784,083	286,805	10,129	15,806	2,275	2,786,778	3,564	Non-Municipal area			
6-10	2,136	502	815	358	-	-	-	689	-	6-10			
11-14	40,221	19,934	23,747	10,757	-	-	-	10,365	-	11-14			
15-19	316,060	164,695	153,873	78,334	2,012	327	-	81,780	417	15-19			
20-24	489,457	196,520	217,511	92,832	2,399	2,286	-	198,255	900	20-24			
25-29	611,590	156,449	190,313	58,946	1,840	4,879	563	346,542	955	25-29			
30-34	594,751	105,869	99,222	25,859	931	2,283	-	425,892	425	30-34			
35-39	533,474	35,158	49,424	15,398	-	1,950	720	460,708	-	35-39			
40-49	821,391	27,376	39,377	13,208	2,589	3,653	993	754,402	868	40-49			
50-59	373,253	7,930	7,252	892	378	446	-	359,358	-	50-59			
60 ปีขึ้นไป	140,464	2,811	2,550	321	-	-	-	135,786	-	60 years and over			

1/ สามารถตอบได้มากกว่า 1 คำตอบ

1/ Record more than 1 answers

ตาราง 30 จำนวนผู้ใช้โทรศัพท์มือถือ จำนวนตามการใช้บริการผ่านทางโทรศัพท์มือถือ กลุ่มอายุ ภาค และเขตการปกครอง (ต่อ)

Table 30 Number of mobile user by to used others service from mobile, age group, region and area (contd.)

ภาคเขตการปกครอง และกลุ่มอายุ (ปี)	การใช้บริการอื่นผ่านทางโทรศัพท์มือถือ Others services from mobile J/										Region/area and age group
	รวม Total	ส่งข้อความ รูปภาพ SMS MMS	โหลดเพลง รูปภาพ Download	เล่นเกม เกมส์ Games	ท่องเว็บ อินเทอร์เน็ต Internet	รับ-ส่ง อีเมล Email	อื่นๆ Others	ไม่เคยใช้ Never used	ไม่ทราบ Unknown		
<b>ภาคเหนือ</b>	3,545,041	1,141,918	2,527,892	1,006,294	42,172	66,962	14,582	2,541,515	-	-	Northern region
6-10	3,822	1,780	3,083	4,344	-	2,011	-	2,011	-	-	6-10
11-14	57,508	50,533	84,197	43,838	431	1,631	-	13,307	-	-	11-14
15-19	346,319	319,572	643,588	295,766	6,916	10,816	718	87,568	-	-	15-19
20-24	480,830	348,554	725,501	310,120	7,971	12,502	9,110	174,616	-	-	20-24
25-29	417,837	210,966	534,551	183,422	8,483	15,702	2,928	239,849	-	-	25-29
30-34	409,309	109,511	279,776	98,132	5,215	5,386	542	312,336	-	-	30-34
35-39	421,497	51,471	125,614	42,773	3,097	10,354	310	376,965	-	-	35-39
40-49	838,215	37,343	100,241	21,317	8,872	8,507	408	794,831	-	-	40-49
50-59	423,343	10,847	17,957	4,820	850	2,064	546	414,614	-	-	50-59
60 ปีขึ้นไป	146,391	1,342	3,483	1,662	337	-	-	145,417	-	-	60 years and over
<b>ในเขตเทศบาล</b>	945,673	417,127	1,221,830	420,759	31,041	47,056	4,892	639,177	-	-	Municipal area
6-10	2,080	644	2,630	3,189	-	-	-	1,309	-	-	6-10
11-14	21,888	24,143	42,098	22,608	431	1,631	-	4,261	-	-	11-14
15-19	90,098	98,806	244,058	99,703	3,888	7,516	718	16,011	-	-	15-19
20-24	117,008	107,939	338,476	124,338	5,235	8,009	1,861	34,999	-	-	20-24
25-29	110,071	89,414	294,296	88,823	6,237	9,398	1,743	52,170	-	-	25-29
30-34	102,577	44,778	155,223	46,258	3,737	4,100	135	73,184	-	-	30-34
35-39	115,534	28,837	76,658	21,909	3,097	8,487	310	94,501	-	-	35-39
40-49	233,006	16,947	57,345	11,587	7,229	6,298	125	214,189	-	-	40-49
50-59	110,901	4,501	11,171	1,720	850	1,818	-	106,769	-	-	50-59
60 ปีขึ้นไป	42,511	1,114	1,874	625	337	-	-	41,794	-	-	60 years and over
<b>นอกเขตเทศบาล</b>	2,599,367	724,791	1,306,062	585,534	11,131	19,905	9,670	1,902,338	-	-	Non-Municipal area
6-10	1,742	1,135	453	1,155	-	-	-	702	-	-	6-10
11-14	35,621	26,388	52,069	21,230	-	-	-	9,047	-	-	11-14
15-19	256,221	220,763	399,530	196,062	3,029	3,301	-	51,556	-	-	15-19
20-24	363,822	240,614	389,026	185,762	2,736	4,493	7,248	139,617	-	-	20-24
25-29	307,786	121,551	240,255	94,589	2,246	6,304	1,185	187,679	-	-	25-29
30-34	306,732	84,733	124,554	51,875	1,478	1,286	407	239,143	-	-	30-34
35-39	305,963	22,634	48,955	20,863	-	1,867	-	282,464	-	-	35-39
40-49	605,208	20,397	42,895	9,731	1,642	2,209	283	580,662	-	-	40-49
50-59	312,442	6,346	6,687	3,201	-	446	546	307,845	-	-	50-59
60 ปีขึ้นไป	103,850	228	1,608	1,037	-	-	-	103,622	-	-	60 years and over

J/ สามารถตอบได้มากกว่า 1 คำตอบ

J/ Record more than 1 answers

ตาราง 30 จำนวนผู้โทรศัพท์มือถือ จำนวนคนการใช้บริการอินเทอร์เน็ต โทรศัพท์มือถือ กลุ่มอายุ ภาค และเขตการปกครอง (ต่อ)

Table 30 Number of mobile user by to used others service from mobile, age group, region and area (cont'd.)

ภาคเขตการปกครอง และกลุ่มอายุ (ปี)	การใช้บริการอื่นผ่านทางโทรศัพท์มือถือ Others service from mobile <i>J/</i>									
	รวม Total	ส่งข้อความ SMS/MMS	โหลดเพลง ดาวน์โหลด Download	เล่นเกม Games	ใช้อินเทอร์เน็ต Internet	รับส่ง อีเมล Email	อื่นๆ Others	ไม่เคยใช้ Never used	ไม่ทราบ Unknown	Region/area and age group
<b>ภาคตะวันออกเฉียงเหนือ</b>	5,302,058	863,789	858,740	356,966	7,805	15,621	11,452	3,927,152	-	Northeastern region
6-10	6,802	3,026	1,759	1,920	-	-	-	2,152	-	6-10
11-14	74,810	31,792	33,418	19,435	86	-	-	22,829	-	11-14
15-19	578,584	327,263	291,953	111,700	641	4,464	718	140,027	-	15-19
20-24	752,128	251,371	243,712	83,960	1,414	2,679	8,414	391,303	-	20-24
25-29	651,739	147,948	137,742	54,693	1,299	4,054	368	438,635	-	25-29
30-34	675,650	82,856	63,770	40,692	1,127	923	803	551,564	-	30-34
35-39	877,523	45,220	41,746	20,719	1,126	1,597	783	601,692	-	35-39
40-49	1,088,309	52,460	32,370	9,281	1,911	1,715	356	1,013,276	-	40-49
50-59	559,010	11,175	11,070	4,218	-	180	-	538,163	-	50-59
60 ปีขึ้นไป	227,503	678	601	447	-	-	-	226,404	-	60 years and over
<b>ในเขตเทศบาล</b>	1,245,410	310,555	276,573	107,733	4,418	5,789	4,204	916,972	-	Municipal area
6-10	3,513	1,502	1,759	891	-	-	-	1,083	-	6-10
11-14	28,367	10,902	13,925	8,531	86	-	-	7,165	-	11-14
15-19	129,379	62,092	72,835	27,965	641	1,561	718	22,739	-	15-19
20-24	162,865	20,634	74,846	31,055	907	1,194	1,166	51,265	-	20-24
25-29	154,840	50,090	53,955	18,390	1,299	870	388	77,069	-	25-29
30-34	160,870	31,764	25,199	9,721	777	923	603	116,344	-	30-34
35-39	156,017	20,314	18,156	5,345	435	452	783	127,602	-	35-39
40-49	264,468	20,834	14,873	3,455	289	499	336	235,411	-	40-49
50-59	134,484	3,755	2,623	963	-	190	-	128,903	-	50-59
60 ปีขึ้นไป	50,504	678	601	447	-	-	-	49,404	-	60 years and over
<b>นอกเขตเทศบาล</b>	4,056,648	643,235	582,167	248,953	3,190	9,832	7,248	3,110,180	-	Non-Municipal area
6-10	3,289	1,525	688	668	-	-	-	1,096	-	6-10
11-14	46,444	20,889	19,493	9,904	-	-	-	15,765	-	11-14
15-19	449,205	245,171	219,318	93,745	-	2,902	-	117,288	-	15-19
20-24	589,260	170,737	168,867	62,915	507	1,485	7,248	340,037	-	20-24
25-29	506,799	86,869	83,765	36,304	-	3,083	-	361,567	-	25-29
30-34	514,781	51,092	38,571	30,962	350	-	-	435,219	-	30-34
35-39	521,905	24,806	25,590	15,376	691	1,145	-	474,090	-	35-39
40-49	823,841	31,620	17,487	5,825	1,642	1,216	-	777,865	-	40-49
50-59	424,528	7,410	9,047	3,255	-	-	-	410,254	-	50-59
60 ปีขึ้นไป	177,000	-	-	-	-	-	-	177,000	-	60 years and over

*J/* สามารถตอบมากกว่า 1 คำตอบ*J/* Record more than 1 answers

ตาราง 30 จำนวนผู้โทรศัพท์มือถือ จำนวนตามการใช้บริการผ่านทางโทรศัพท์มือถือ กลุ่มอายุ ภาค และเขตการปกครอง (ต่อ)

Table 30 Number of mobile user by to used others service from mobile, age group, region and area (contid.)

ภาค/เขตการปกครอง และกลุ่มอายุ (ปี)	รวม Total	การให้บริการอื่นผ่านทางโทรศัพท์มือถือ Others service from mobile 1/				รับส่ง อีเมล Email	อื่น ๆ Others	ไม่เคยใช้ Never used	ไม่ทราบ Unknown	Region/area and age group
		ข้อความ SMS MMS	ดาวน์โหลด Download	เล่นเกม Games	ใช้อินเทอร์เน็ต Internet					
<b>ภาคใต้</b>	2,686,977	567,293	486,119	224,552	5,730	6,184	2,361	1,873,384	-	Southern region
6-10	3,217	1,805	2,166	340	-	-	-	763	-	6-10
11-14	31,172	15,752	14,878	10,462	-	-	-	7,105	-	11-14
15-19	248,286	136,339	111,844	61,577	1,210	694	-	61,087	-	15-19
20-24	414,483	177,503	131,589	65,469	1,169	2,204	-	178,301	-	20-24
25-29	379,349	109,058	100,969	39,056	1,742	856	555	223,483	-	25-29
30-34	360,045	56,406	51,321	20,283	347	782	911	274,997	-	30-34
35-39	345,821	32,133	33,492	13,176	455	967	75	289,304	-	35-39
40-49	558,364	28,030	31,277	10,028	667	482	-	508,291	-	40-49
50-59	236,982	8,429	5,976	3,166	141	210	546	224,327	-	50-59
60 ปีขึ้นไป	109,247	1,837	2,607	1,013	-	-	274	105,728	-	60 years and over
<b>ในเขตเทศบาล</b>	857,566	219,280	184,324	66,819	2,541	1,948	75	566,363	-	Municipal area
6-10	1,480	329	690	340	-	-	-	502	-	6-10
11-14	12,204	5,909	6,303	4,308	-	-	-	2,928	-	11-14
15-19	80,992	53,996	42,023	17,682	576	76	-	15,500	-	15-19
20-24	113,122	57,010	49,429	19,259	174	256	-	38,776	-	20-24
25-29	120,816	44,273	37,440	12,869	922	324	-	61,928	-	25-29
30-34	114,896	25,005	21,083	5,756	151	520	-	81,230	-	30-34
35-39	114,862	14,596	15,198	4,171	455	312	75	90,556	-	35-39
40-49	184,344	13,085	9,630	1,890	123	250	-	166,354	-	40-49
50-59	83,179	4,162	2,018	449	141	210	-	77,837	-	50-59
60 ปีขึ้นไป	31,680	913	499	95	-	-	-	30,741	-	60 years and over
<b>นอกเขตเทศบาล</b>	1,829,391	348,014	301,794	157,733	3,189	4,245	2,286	1,307,031	-	Non-Municipal area
6-10	1,727	1,475	1,475	-	-	-	-	252	-	6-10
11-14	18,967	9,843	8,575	6,154	-	-	-	4,176	-	11-14
15-19	167,293	82,342	69,821	43,895	634	618	-	45,588	-	15-19
20-24	301,371	120,494	82,161	46,211	995	1,948	-	139,525	-	20-24
25-29	258,533	64,786	63,530	26,187	819	533	555	161,565	-	25-29
30-34	245,149	31,400	30,228	14,507	197	261	911	193,767	-	30-34
35-39	230,958	17,537	18,293	9,005	-	654	-	188,748	-	35-39
40-49	374,021	14,944	21,646	8,139	544	231	-	341,937	-	40-49
50-59	153,803	4,267	3,957	2,717	-	-	546	146,490	-	50-59
60 ปีขึ้นไป	77,567	925	2,107	918	-	-	274	74,984	-	60 years and over

1/ สามารถตอบได้มากกว่า 1 คำตอบ  
1/ Record more than 1 answers

ตาราง 31 จำนวนผู้ไม่มีโทรศัพท์มือถือ จำแนกตามเหตุผลที่ไม่มีโทรศัพท์มือถือ กลุ่มอายุ ภาค และเขตการปกครอง  
Table 31 Number of none mobile user by reason to none mobile, age group, region and area

ภาค/เขตการปกครอง และกลุ่มอายุ (ปี) จังหวัด/อำเภอ/จังหวัด	เหตุผลที่ไม่มีโทรศัพท์มือถือ Reason to none mobile				Region/area and age group		
	Total	ไม่มีความจำเป็น Not necessary	เครื่องแพง Mobile expensive	ค่าบริการแพง Service expensive	ใช้ไม่เป็น Can't used	อื่นๆ Others	ไม่ทราบ Unknown
<b>ทั้งราชอาณาจักร</b>	37,398,425	27,478,507	4,380,729	1,227,684	2,739,289	1,569,410	2,805
6-10	4,841,422	4,095,562	184,197	32,609	459,833	69,221	-
11-14	3,921,310	3,254,850	382,274	79,696	105,807	98,113	571
15-19	3,336,770	2,210,497	739,894	187,414	28,331	170,539	94
20-24	2,409,052	1,553,597	519,688	148,596	35,707	151,464	-
25-29	2,297,476	1,511,205	461,412	125,609	32,515	166,736	-
30-34	2,508,039	1,727,791	449,118	123,632	39,939	165,808	1,750
35-39	2,707,272	1,952,606	424,819	132,608	53,838	143,009	391
40-49	5,293,430	3,941,903	669,556	226,397	177,804	277,771	-
50-59	4,219,836	3,225,462	338,247	110,045	341,765	204,318	-
60 ปีขึ้นไป	5,863,819	4,005,035	211,524	61,078	1,463,750	122,431	-
<b>ในเขตเทศบาล</b>	8,657,373	6,938,789	780,769	212,781	453,662	270,200	171
6-10	1,271,592	1,138,747	34,892	8,796	71,301	16,865	-
11-14	965,964	852,275	68,695	17,617	11,266	16,087	24
15-19	730,196	528,376	135,949	32,713	4,843	28,223	94
20-24	509,094	353,818	94,724	26,286	7,080	27,176	-
25-29	494,177	357,556	86,549	20,243	5,699	24,129	-
30-34	543,182	411,906	79,971	20,225	5,420	25,660	-
35-39	564,274	423,986	76,222	21,941	7,704	24,367	53
40-49	1,089,431	879,866	109,121	32,457	23,604	44,384	-
50-59	954,025	801,152	51,964	19,218	50,003	31,689	-
60 ปีขึ้นไป	1,545,436	1,191,107	42,693	13,285	266,733	31,619	-
<b>นอกเขตเทศบาล</b>	28,741,052	20,538,718	3,599,960	1,014,903	2,285,627	1,299,210	2,634
6-10	3,569,830	2,955,815	149,315	23,813	388,532	52,355	-
11-14	2,955,346	2,402,575	313,579	62,080	94,541	82,025	546
15-19	2,606,572	1,682,121	603,946	154,701	23,489	142,316	-
20-24	1,899,957	1,199,779	424,964	122,309	28,617	124,288	-
25-29	1,803,299	1,153,648	374,862	105,366	26,815	142,608	-
30-34	1,964,857	1,315,885	359,147	103,407	34,520	140,148	1,750
35-39	2,152,998	1,528,620	348,597	110,867	46,135	118,642	338
40-49	4,203,999	3,062,036	560,436	193,940	154,200	233,388	-
50-59	3,265,811	2,424,310	286,283	90,827	291,762	172,629	-
60 ปีขึ้นไป	4,318,383	2,813,929	168,832	47,793	1,197,017	90,812	-

ตาราง 31 จำนวนผู้ไม่มีโทรศัพท์มือถือ จำแนกตามเหตุผลที่ไม่มีโทรศัพท์มือถือ กลุ่มอายุ ภาค และเขตการปกครอง (ต่อ)

Table 31 Number none mobile user by reason to none mobile, age group, region and area (contd.)

ภาค/เขตการปกครอง และกลุ่มอายุ (ปี)	รวม Total	เหตุผลที่ไม่มีโทรศัพท์มือถือ Reason to none mobile					อื่น ๆ Others	ไม่ทราบ Unknown	Region/area and age group
		ไม่มีความจำเป็น Not necessary	เครื่องแพง Mobile expensive	ค่าบริการแพง Service expensive	ใช้ไม่เป็น Can't used				
กรุงเทพมหานคร	2,561,814	2,226,136	165,650	61,201	72,313	36,514	-	Bangkok	
6-10	347,163	338,570	4,587	-	2,880	1,125	-	6-10	
11-14	248,948	235,535	7,078	4,826	-	1,510	-	11-14	
15-19	180,383	133,527	25,762	12,615	1,828	6,651	-	15-19	
20-24	143,773	104,904	22,983	9,611	2,519	3,756	-	20-24	
25-29	179,619	142,754	25,120	4,812	1,831	5,103	-	25-29	
30-34	192,506	162,942	17,107	6,145	546	5,766	-	30-34	
35-39	177,886	150,486	18,161	5,118	889	2,221	-	35-39	
40-49	339,801	293,139	28,476	9,999	1,934	6,254	-	40-49	
50-59	288,611	262,874	9,634	4,436	8,370	3,296	-	50-59	
60 ปีขึ้นไป	463,124	401,406	5,741	3,639	51,506	833	-	60 years and over	

ตาราง 31 จำนวนผู้ไม่มีโทรศัพท์มือถือ จำแนกตามเหตุผลที่ไม่มีโทรศัพท์มือถือ กลุ่มอายุ ภาค และเขตการปกครอง (ต่อ)  
 Table 31 Number none mobile user by reason to none mobile, age group, region and area (contd.)

ภาค/เขตการปกครอง และกลุ่มอายุ (ปี)	เหตุผลที่ไม่มีโทรศัพท์มือถือ Reason to none mobile				Region/area and age group			
	รวม Total	ไม่มีความจำเป็น Not necessary	เครื่องแพง Mobile expensive	ค่าบริการแพง Service expensive		ใช้ไม่เป็น Can't used	อื่นๆ Others	ไม่ทราบ Unknown
ภาคกลาง	7,917,833	6,350,886	733,467	172,321	544,781	176,177	-	Central region
6-10	1,037,015	942,283	21,450	3,009	63,466	6,807	-	6-10
11-14	833,110	755,715	51,130	8,618	12,063	5,584	-	11-14
15-19	691,819	533,822	110,185	24,323	4,253	19,235	-	15-19
20-24	536,652	389,606	97,698	24,507	6,878	17,964	-	20-24
25-29	501,846	364,588	90,650	25,397	5,225	15,987	-	25-29
30-34	552,394	406,044	100,516	19,021	8,877	17,935	-	30-34
35-39	535,689	420,935	66,554	21,772	8,075	18,363	-	35-39
40-49	1,056,187	856,527	103,929	28,488	34,037	33,206	-	40-49
50-59	865,263	724,701	54,253	12,114	54,342	19,853	-	50-59
60 ปีขึ้นไป	1,367,649	956,666	37,102	5,072	347,566	21,242	-	60 years and over
ในเขตเทศบาล	2,219,377	1,774,054	211,558	34,787	140,256	58,713	-	Municipal area
6-10	317,156	282,289	8,815	1,370	22,488	2,193	-	6-10
11-14	246,506	223,506	15,175	1,294	4,572	1,959	-	11-14
15-19	196,212	152,493	33,294	3,688	726	6,010	-	15-19
20-24	137,382	96,472	27,235	4,160	1,303	8,212	-	20-24
25-29	136,802	95,213	28,563	5,852	1,718	5,456	-	25-29
30-34	144,691	106,369	27,678	4,099	2,129	4,416	-	30-34
35-39	140,272	106,720	20,530	4,797	2,528	5,697	-	35-39
40-49	274,277	224,897	25,126	5,922	8,763	9,570	-	40-49
50-59	231,382	196,738	12,870	2,292	13,509	5,974	-	50-59
60 ปีขึ้นไป	394,697	289,356	12,281	1,314	82,520	9,226	-	60 years and over
นอกเขตเทศบาล	5,758,256	4,576,832	521,900	137,533	404,526	117,465	-	Non-Municipal area
6-10	719,859	659,993	12,635	1,639	40,977	4,614	-	6-10
11-14	586,604	532,209	35,955	7,324	7,491	3,626	-	11-14
15-19	495,606	381,328	76,891	20,635	3,527	13,225	-	15-19
20-24	398,269	293,134	70,463	20,347	5,575	9,751	-	20-24
25-29	365,044	269,376	62,087	19,545	3,506	10,531	-	25-29
30-34	407,703	299,675	72,837	14,923	6,748	13,519	-	30-34
35-39	395,427	314,215	46,024	16,975	5,547	12,666	-	35-39
40-49	781,910	631,630	78,804	22,566	25,274	23,636	-	40-49
50-59	633,881	527,963	41,383	9,823	40,833	13,880	-	50-59
60 ปีขึ้นไป	972,952	667,310	24,821	3,757	265,047	12,017	-	60 years and over

ตาราง 31 จำนวนผู้ไม่มีโทรศัพท์มือถือ จำแนกตามเหตุผลที่ไม่มีโทรศัพท์มือถือ กลุ่มอายุ ภาค และเขตการปกครอง (ต่อ)

Table 31 Number none mobile user by reason to none mobile, age group, region and area (contd.)

ภาค/เขตการปกครอง และกลุ่มอายุ (ปี)	รวม Total	เหตุผลที่ไม่มีโทรศัพท์มือถือ Reason to none mobile					ไม่ทราบ Unknown	อื่น ๆ Others	Region/area and age group
		ไม่มีความจำเป็น Not necessary	เครื่องแพง Mobile expensive	ค่าบริการแพง Service expensive	ใช้ไม่เป็น Can't used	อื่น ๆ Others			
ภาคเหนือ	7,255,496	5,451,841	831,311	251,634	512,364	338		Northern region	
6-10	863,942	755,749	34,881	10,596	57,984	-	4,752	6-10	
11-14	719,396	607,465	72,224	22,123	10,533	-	7,052	11-14	
15-19	593,479	376,667	148,713	42,186	6,246	-	19,668	15-19	
20-24	395,959	268,244	99,140	15,065	598	-	12,912	20-24	
25-29	377,590	243,649	85,113	16,612	6,969	-	25,246	25-29	
30-34	397,269	283,523	61,344	18,056	4,722	-	29,624	30-34	
35-39	529,391	407,025	64,349	28,178	6,918	338	22,583	35-39	
40-49	1,190,315	913,557	141,439	52,660	37,557	-	45,102	40-49	
50-59	902,466	711,364	69,456	25,014	69,844	-	26,788	50-59	
60 ปีขึ้นไป	1,285,689	884,588	54,673	21,143	310,994	-	14,280	60 years and over	
ในเขตเทศบาล	1,147,655	911,954	101,144	38,306	71,440	-	24,811	Municipal area	
6-10	163,045	142,940	5,098	3,106	9,487	-	1,415	6-10	
11-14	126,065	109,628	10,253	4,120	1,067	-	999	11-14	
15-19	89,931	62,611	21,037	3,685	365	-	2,233	15-19	
20-24	51,807	37,655	8,989	3,010	377	-	1,776	20-24	
25-29	42,626	31,931	4,896	2,535	909	-	2,365	25-29	
30-34	53,224	39,229	7,481	3,662	849	-	2,003	30-34	
35-39	70,138	55,026	7,884	4,084	1,039	-	2,104	35-39	
40-49	165,133	132,555	17,668	5,451	4,588	-	4,872	40-49	
50-59	146,476	121,684	7,669	5,244	8,257	-	3,422	50-59	
60 ปีขึ้นไป	239,209	178,698	8,979	3,408	44,501	-	3,623	60 years and over	
นอกเขตเทศบาล	6,107,842	4,539,886	730,167	213,328	440,924	338	183,198	Non-Municipal area	
6-10	700,897	612,809	28,763	7,490	48,497	-	3,337	6-10	
11-14	593,331	497,839	61,971	18,002	9,466	-	6,053	11-14	
15-19	503,548	314,056	127,675	38,501	5,880	-	17,435	15-19	
20-24	344,152	230,589	90,151	12,055	221	-	11,136	20-24	
25-29	334,964	211,719	80,228	14,077	6,060	-	22,881	25-29	
30-34	344,045	244,294	53,863	14,394	3,873	-	27,621	30-34	
35-39	459,253	351,998	56,465	24,094	5,879	338	20,479	35-39	
40-49	1,025,162	781,002	123,771	47,210	32,969	-	40,230	40-49	
50-59	755,990	589,680	61,587	19,770	61,587	-	23,366	50-59	
60 ปีขึ้นไป	1,046,480	705,901	45,694	17,735	266,492	-	10,659	60 years and over	

ตาราง 31 จำนวนผู้ไม่มีโทรศัพท์มือถือ จำแนกตามเหตุผลที่ไม่มีโทรศัพท์มือถือ กลุ่มอายุ ภาค และเขตการปกครอง (ต่อ)  
Table 31 Number none mobile user by reason to none mobile, age group, region and area (contd.)

ภาค/เขตการปกครอง และกลุ่มอายุ (ปี)	รวม Total	เหตุผลที่ไม่มีโทรศัพท์มือถือ Reason to none mobile			อื่น ๆ Others	ไม่ทราบ Unknown	Region/area and age group
		ไม่มีความจำเป็น Not necessary	เครื่องแพง Mobile expensive	ค่าบริการแพง Service expensive			
ภาคตะวันออกเฉียงเหนือ	14,440,188	9,222,039	2,277,514	641,382	1,014,217	2,443	Northeastern region
6-10	1,839,962	1,403,584	103,588	14,614	52,100	-	6-10
11-14	1,521,199	1,105,619	225,664	36,142	74,794	546	11-14
15-19	1,316,569	711,984	390,752	94,394	107,530	94	15-19
20-24	966,009	513,460	249,610	83,532	19,870	-	20-24
25-29	908,478	502,005	220,987	70,390	11,870	-	25-29
30-34	1,015,653	595,631	229,597	66,735	22,685	1,750	30-34
35-39	1,124,700	707,167	234,732	67,417	29,059	53	35-39
40-49	2,083,317	1,365,608	350,605	116,873	77,527	-	40-49
50-59	1,652,720	1,111,392	175,500	61,993	163,987	-	50-59
60 ปีขึ้นไป	1,991,581	1,205,579	96,479	29,293	584,919	-	60 years and over
ในเขตเทศบาล	1,731,486	1,182,765	244,765	61,128	120,965	147	Municipal area
6-10	274,978	216,017	13,400	3,234	29,485	-	6-10
11-14	211,045	159,084	31,869	5,560	4,593	-	11-14
15-19	156,912	91,155	44,996	9,508	1,514	94	15-19
20-24	101,569	60,377	25,046	5,489	783	-	20-24
25-29	84,739	47,997	21,469	5,330	798	-	25-29
30-34	96,812	58,381	21,280	4,679	1,393	-	30-34
35-39	117,219	73,161	23,832	6,969	2,157	53	35-39
40-49	213,876	146,684	32,492	9,086	5,724	-	40-49
50-59	195,476	139,778	18,118	6,730	14,341	-	50-59
60 ปีขึ้นไป	278,860	188,131	12,263	4,542	60,178	-	60 years and over
นอกเขตเทศบาล	12,708,702	8,039,274	2,032,748	580,254	1,161,628	2,296	Non-Municipal area
6-10	1,584,984	1,185,567	90,188	11,390	256,591	-	6-10
11-14	1,310,153	946,536	193,795	30,582	70,201	546	11-14
15-19	1,159,657	620,839	345,755	84,886	10,291	-	15-19
20-24	864,440	453,083	224,564	78,043	19,087	-	20-24
25-29	823,739	454,008	199,518	65,060	11,072	-	25-29
30-34	918,841	537,250	208,318	62,056	21,292	1,750	30-34
35-39	1,007,481	634,006	210,900	60,447	26,902	-	35-39
40-49	1,869,441	1,218,924	318,113	107,787	71,803	-	40-49
50-59	1,457,245	971,614	157,382	55,263	149,646	-	50-59
60 ปีขึ้นไป	1,712,721	1,017,448	84,216	24,750	524,741	-	60 years and over

ตาราง 31 จำนวนผู้ไม่มีโทรศัพท์มือถือ จำแนกตามเหตุผลที่ไม่มีโทรศัพท์มือถือ กลุ่มอายุ ภาค และเขตการปกครอง (ต่อ)

Table 31 Number none mobile user by reason to none mobile, age group, region and area (contid.)

ภาคเขตการปกครอง และกลุ่มอายุ (ปี)	รวม				เหตุผลที่ไม่มีโทรศัพท์มือถือ			Region/area and age group
	Total	ไม่มีความจำเป็น Not necessary	เครื่องแพง Mobile expensive	ค่าบริการแพง Service expensive	ใช้ไม่เป็น Can't used	อื่นๆ Others	ไม่ทราบ Unknown	
<b>ภาคใต้</b>	5,163,295	4,227,805	372,788	101,147	327,237	134,493	24	Southern region
6-10	733,340	655,376	19,711	4,390	49,426	4,437	-	6-10
11-14	598,657	550,516	26,178	7,988	8,417	5,534	24	11-14
15-19	554,520	454,488	64,483	13,896	4,198	17,455	-	15-19
20-24	366,659	277,383	50,257	15,880	5,843	17,296	-	20-24
25-29	329,943	258,208	39,541	8,399	6,620	17,175	-	25-29
30-34	350,217	279,651	40,554	13,674	3,110	13,228	-	30-34
35-39	339,596	266,893	40,023	10,123	8,887	13,570	-	35-39
40-49	623,810	513,073	45,107	18,377	26,749	20,504	-	40-49
50-59	510,776	415,131	29,404	6,488	45,221	14,532	-	50-59
60 ปีขึ้นไป	755,776	566,787	17,529	1,932	168,765	10,764	-	60 years and over
<b>ในเขตเทศบาล</b>	997,042	844,880	57,643	17,360	48,688	28,447	24	Municipal area
6-10	169,250	157,931	1,983	1,087	6,960	1,290	-	6-10
11-14	133,400	124,524	4,320	1,816	1,034	1,681	24	11-14
15-19	106,760	88,590	10,859	3,217	409	3,686	-	15-19
20-24	74,563	54,410	10,471	4,015	2,109	3,558	-	20-24
25-29	50,392	39,663	6,512	1,714	443	2,060	-	25-29
30-34	55,949	44,986	6,425	1,640	503	2,396	-	30-34
35-39	48,759	38,592	4,815	973	1,081	3,298	-	35-39
40-49	96,344	82,592	5,359	1,999	2,596	3,798	-	40-49
50-59	92,081	80,077	3,472	517	5,525	2,489	-	50-59
60 ปีขึ้นไป	169,546	133,516	3,428	381	28,028	4,192	-	60 years and over
<b>นอกเขตเทศบาล</b>	4,166,252	3,382,725	315,145	83,787	278,549	106,046	-	Non-Municipal area
6-10	564,091	497,446	17,728	3,303	42,466	3,147	-	6-10
11-14	465,257	425,992	21,858	6,172	7,383	3,853	-	11-14
15-19	447,761	365,898	53,624	10,680	3,790	13,770	-	15-19
20-24	292,086	222,973	39,786	11,865	3,734	13,738	-	20-24
25-29	279,551	218,546	33,030	6,684	6,177	15,114	-	25-29
30-34	294,268	234,666	34,129	12,034	2,607	10,832	-	30-34
35-38	290,837	228,401	35,209	9,151	7,806	10,272	-	35-39
40-49	527,466	430,481	39,748	16,378	24,154	16,706	-	40-49
50-59	418,695	335,054	25,932	5,971	39,695	12,043	-	50-59
60 ปีขึ้นไป	586,230	423,271	14,101	1,550	140,737	6,571	-	60 years and over

ตาราง 32 จำนวนประชากรอายุ 6 ปีขึ้นไป จำนวนตามการมีการใช้เครื่องมือ/อุปกรณ์เทคโนโลยีสารสนเทศ ภาค และเขตการปกครอง

Table 32 Population 6 years and over by computer/internet using, mobile user, age group, region and area

และเขตการปกครอง	จำนวนประชากร			การใช้คอมพิวเตอร์ Computer using			การใช้อินเทอร์เน็ต Internet using			การมีโทรศัพท์มือถือ Mobile user			Region/area
	Total	ใช้ Used	ไม่ทราบ Unknown	ใช้ Used	ไม่ใช้ None	ไม่ทราบ Unknown	ใช้ Used	ไม่ใช้ None	ไม่ทราบ Unknown	มี Have	ไม่มี None	ไม่ทราบ Unknown	
ทั้งราชอาณาจักร	59,081,233	14,450,070	44,631,162	-	7,084,201	51,997,032	-	17,931,977	41,149,255	-	-	Total	
ในเขตเทศบาล	17,931,978	6,359,285	11,572,693	-	3,807,055	14,124,923	-	9,274,604	12,408,203	-	-	Municipal area	
นอกเขตเทศบาล	41,149,255	8,090,785	33,058,470	-	3,277,146	37,872,109	-	8,657,373	28,741,052	-	-	Non-municipal area	
กรุงเทพมหานคร	6,297,353	2,446,292	3,851,061	-	1,630,752	4,666,601	-	3,735,539	2,561,814	-	-	Bangkok	
ภาคกลาง	14,390,825	3,604,336	10,786,489	-	1,706,396	12,684,429	-	6,413,193	7,977,633	-	-	Central region	
ในเขตเทศบาล	4,709,773	1,495,961	3,213,812	-	811,923	3,897,850	-	2,490,396	2,219,377	-	-	Municipal area	
นอกเขตเทศบาล	9,681,052	2,108,375	7,572,677	-	894,473	8,786,579	-	3,922,797	5,758,256	-	-	Non-municipal area	
ภาคเหนือ	10,800,537	2,605,374	8,195,163	-	1,285,576	9,514,960	-	3,545,040	7,255,497	-	-	Northern region	
ในเขตเทศบาล	2,093,328	758,167	1,335,161	-	447,746	1,645,582	-	945,673	1,147,655	-	-	Municipal area	
นอกเขตเทศบาล	8,707,209	1,847,207	6,860,002	-	837,830	7,869,378	-	2,599,367	6,107,842	-	-	Non-municipal area	
ภาคตะวันออกเฉียงเหนือ	19,742,247	3,907,806	15,834,440	-	1,660,707	18,081,538	-	5,302,058	14,440,188	-	-	Northeastern region	
ในเขตเทศบาล	2,976,896	1,001,819	1,975,076	-	569,181	2,407,714	-	1,245,410	1,731,486	-	-	Municipal area	
นอกเขตเทศบาล	16,765,351	2,905,987	13,859,364	-	1,091,526	15,673,824	-	4,056,648	12,708,702	-	-	Non-municipal area	
ภาคใต้	7,850,271	1,886,262	5,964,009	-	800,769	7,049,502	-	2,686,977	5,163,294	-	-	Southern region	
ในเขตเทศบาล	1,854,628	657,046	1,197,582	-	347,453	1,507,175	-	857,586	997,042	-	-	Municipal area	
นอกเขตเทศบาล	5,995,643	1,229,216	4,766,427	-	453,316	5,542,327	-	1,829,391	4,166,252	-	-	Non-municipal area	

ตาราง 32 จำนวนประชากรอายุ 6 ปีขึ้นไป จำแนกตามการมีการใช้เครื่องมือ/อุปกรณ์เทคโนโลยีสารสนเทศ จังหวัดในภาคกลาง และเขตการปกครอง (ต่อ)

Table 32 Population 6 years and over by computer/internet using, mobile user, age group, central region and area (contd.)

แสดงเขตการปกครอง	ภาค	จำนวนประชากร			การใช้คอมพิวเตอร์ Computer using			การใช้อินเทอร์เน็ต Internet using			การมีโทรศัพท์มือถือ Mobile user			Region/area
		Total	Population	ใช้ Used	ไม่ใช้ None	ไม่ทราบ Unknown	ใช้ Used	ไม่ใช้ None	ไม่ทราบ Unknown	มี Have	ไม่มี None	ไม่ทราบ Unknown		
													ใช้ Used	
ภาคกลาง		14,390,825	3,604,336	10,786,489	-	1,706,396	12,684,429	-	6,413,193	7,977,633	-	-	Central region	
ในเขตเทศบาล		4,709,773	1,495,961	3,213,812	-	811,923	3,897,850	-	2,490,396	2,219,377	-	-	Municipal area	
นอกเขตเทศบาล		9,681,052	2,108,375	7,572,677	-	894,473	8,786,579	-	3,922,797	5,758,256	-	-	Non-municipal area	
สมุทรปราการ		1,147,513	394,639	752,874	-	237,774	909,738	-	652,185	485,328	-	-	Samut Prakan	
นนทบุรี		1,076,615	429,237	647,378	-	259,631	816,984	-	658,885	417,730	-	-	Nonthaburi	
ปทุมธานี		688,658	219,698	448,960	-	111,289	557,368	-	375,708	292,949	-	-	Pathum Thani	
พระนครศรีอยุธยา		674,994	122,295	552,699	-	47,691	627,303	-	285,616	409,377	-	-	Phranakhon Si Ayutthaya	
อ่างทอง		261,945	60,404	201,541	-	20,075	241,869	-	101,104	160,841	-	-	Ang Thong	
ลพบุรี		692,106	146,278	545,828	-	63,085	629,021	-	262,191	429,914	-	-	Lop Buri	
สิงห์บุรี		223,391	59,228	164,162	-	28,210	195,181	-	91,590	131,801	-	-	Sing Buri	
ชัยนาท		331,701	71,512	260,189	-	40,085	291,616	-	119,464	212,237	-	-	Chai Nat	
สระบุรี		628,130	145,422	482,707	-	64,401	583,729	-	271,156	356,974	-	-	Saraburi	
ชลบุรี		1,014,867	255,341	759,526	-	113,760	901,107	-	543,540	471,327	-	-	Chon Buri	
ระยอง		482,300	146,672	335,628	-	71,164	411,136	-	231,000	251,299	-	-	Rayong	
จันทบุรี		482,719	114,825	367,894	-	63,157	419,562	-	198,522	284,197	-	-	Chanthaburi	
ตราด		224,010	48,729	175,280	-	22,424	201,586	-	83,343	140,667	-	-	Trat	

ตาราง 32 จำนวนประชากรอายุ 6 ปีขึ้นไป จำแนกตามการมีการใช้เครื่องมือ/อุปกรณ์เทคโนโลยีสารสนเทศ จังหวัดในภาคกลาง และเขตการปกครอง (ต่อ)  
 Table 32 Population 6 years and over by computer/internet using, mobile user, age group, central region and area (contd.)

และเขตการปกครอง	ภาค	จำนวนประชากร				การใช้คอมพิวเตอร์ Computer using				ใช้อินเทอร์เน็ต Internet using				การมีโทรศัพท์มือถือ Mobile user				Region/area						
		Total		Population		Used		None		Unknown		Used		None		Unknown			Have		None		Unknown	
จะเจียงเทรา		600,633	128,052	472,581	-	46,870	553,963	-	244,265	356,368	-	-	-	-	-	-	-	-	-	-	-	-	-	Chachoengsao
ปราจีนบุรี		380,720	106,031	274,689	-	42,738	337,982	-	155,157	225,563	-	-	-	-	-	-	-	-	-	-	-	-	-	Prachin Buri
นครนายก		216,905	49,352	167,553	-	17,085	199,820	-	80,214	136,691	-	-	-	-	-	-	-	-	-	-	-	-	-	Nakhon Nayok
สระแก้ว		631,202	118,866	512,336	-	32,721	598,480	-	206,221	424,981	-	-	-	-	-	-	-	-	-	-	-	-	-	Sa Kaeo
ราชบุรี		781,106	177,446	603,660	-	72,668	708,438	-	293,836	487,270	-	-	-	-	-	-	-	-	-	-	-	-	-	Ratchaburi
กาญจนบุรี		768,346	158,249	610,097	-	74,966	693,380	-	308,121	460,225	-	-	-	-	-	-	-	-	-	-	-	-	-	Kanchanaburi
สุพรรณบุรี		768,480	136,501	631,978	-	47,833	720,647	-	260,675	507,805	-	-	-	-	-	-	-	-	-	-	-	-	-	Suphan Buri
นครปฐม		865,280	220,415	644,865	-	109,388	755,892	-	411,809	453,471	-	-	-	-	-	-	-	-	-	-	-	-	-	Nakhon Pathom
สมุทรสาคร		472,157	88,232	383,925	-	34,970	437,187	-	221,217	250,940	-	-	-	-	-	-	-	-	-	-	-	-	-	Samut Sakhon
สมุทรสงคราม		167,346	37,184	130,160	-	16,991	150,355	-	63,451	103,894	-	-	-	-	-	-	-	-	-	-	-	-	-	Samut Songkhram
เพชรบุรี		403,606	84,064	319,542	-	43,077	360,529	-	145,079	258,527	-	-	-	-	-	-	-	-	-	-	-	-	-	Phetchaburi
ประจวบคีรีขันธ์		426,099	85,663	340,436	-	24,542	401,557	-	168,844	257,254	-	-	-	-	-	-	-	-	-	-	-	-	-	Phachuap Khiri Khan

ตาราง 32 จำนวนประชากรอายุ 6 ปีขึ้นไป จำนวนตามการมีการใช้เครื่องมือ/อุปกรณ์เทคโนโลยีสารสนเทศ จังหวัดในภาคเหนือ และเขตการปกครอง (ต่อ)

Table 32 Population 6 years and over by computer/internet using, mobile user, age group, northern region and area (contid.)

และเขตการปกครอง	ภาค	จำนวนประชากร						การใช้คอมพิวเตอร์ Computer using						การใช้อินเทอร์เน็ต Internet using						การใช้มือถือ Mobile user					
		Total		ใช้		ไม่ใช้		ไม่ทราบ		ใช้		ไม่ใช้		ไม่ทราบ		มี		ไม่มี		ไม่ทราบ		Region/area			
		Population	Used	None	Unknown	Used	None	Unknown	Used	None	Unknown	Have	None	Unknown	Have	None	Unknown	Region/area							
ภาคเหนือ		10,800,537	2,605,374	8,195,163	-	1,285,576	9,514,960	-	3,545,040	7,255,497	-	Northern region													
ในเขตเทศบาล		2,093,328	758,167	1,335,161	-	447,746	1,645,582	-	945,673	1,147,655	-	Municipal area													
นอกเขตเทศบาล		8,707,209	1,847,207	6,860,002	-	837,830	7,869,378	-	2,599,367	6,107,842	-	Non-municipal area													
เชียงใหม่		1,490,122	376,955	1,111,167	-	222,561	1,267,561	-	491,964	998,158	-	Chiang Mai													
ลำพูน		347,963	80,674	267,288	-	40,176	307,787	-	120,152	227,811	-	Lamphun													
ลำปาง		732,825	192,809	540,016	-	105,964	626,860	-	232,339	500,488	-	Lampang													
อุตรดิตถ์		423,534	107,903	315,631	-	52,853	370,681	-	138,435	284,099	-	Uttaradit													
แพร่		415,258	120,419	294,838	-	75,780	339,478	-	141,680	273,578	-	Phrae													
น่าน		430,311	118,814	311,497	-	49,975	380,336	-	137,760	292,551	-	Nan													
พะเยา		468,096	107,615	360,481	-	54,643	413,453	-	135,921	332,175	-	Phayao													
เชียงราย		1,199,079	319,681	879,398	-	179,723	1,019,356	-	416,260	782,819	-	Chiang Rai													
แม่ฮ่องสอน		219,104	30,812	188,292	-	13,506	205,598	-	24,033	195,071	-	Mae Hong Son													
นครสวรรค์		908,337	181,713	726,623	-	82,841	825,496	-	318,141	589,196	-	Nakhon Sawan													
อุทัยธานี		277,641	57,908	219,733	-	21,326	256,314	-	92,627	185,014	-	Uthai Thani													
กำแพงเพชร		741,643	164,729	576,914	-	69,721	671,922	-	244,751	496,892	-	Kamphaeng Phet													
ตาก		430,107	119,074	311,033	-	52,405	377,702	-	123,207	306,900	-	Tak													
สุโขทัย		549,246	100,792	448,454	-	34,542	514,704	-	169,634	379,612	-	Sukhothai													
พิษณุโลก		723,181	196,549	526,632	-	87,562	635,619	-	284,172	439,009	-	Phitsanulok													
พิจิตร		487,302	98,364	388,938	-	37,122	450,180	-	170,852	315,450	-	Phichit													
เพชรบูรณ์		956,790	228,563	728,227	-	104,877	851,913	-	301,115	655,675	-	Phetchabun													

ตาราง 32 จำนวนประชากรอายุ 6 ปีขึ้นไป จำนวนตามการมีการใช้เครื่องมือ/อุปกรณ์เทคโนโลยีสารสนเทศ จังหวัดในภาคตะวันออกเฉียงเหนือ และเขตการปกครอง (ต่อ)  
 Table 32 Population 6 years and over by computer/internet using, mobile user, age group, northeastern region and area (contd.)

และเขตการปกครอง	ภาค	จำนวนประชากร						การใช้คอมพิวเตอร์ Computer using						การใช้อินเทอร์เน็ต Internet using						การมีโทรศัพท์มือถือ Mobile user						Region/area
		Total		ใช้		ไม่ใช้		ใช้		ไม่ใช้		ใช้		ไม่ใช้		มี		ไม่มี		ไม่ทราบ		Region/area				
		Population	Used	None	Unknown	Used	None	Unknown	Used	None	Unknown	Used	None	Unknown	Have	None	Unknown	Have	None	Unknown						
ภาคตะวันออกเฉียงเหนือ		19,742,247	3,907,806	15,834,440	-	1,660,707	18,081,538	-	5,302,058	14,440,188	-	-	-	-	-	-	-	-	-	-	-	Northeastern region				
ในเขตเทศบาล		2,976,896	1,001,819	1,975,076	-	569,181	2,407,714	-	1,245,410	1,731,486	-	-	-	-	-	-	-	-	-	-	-	Municipal area				
นอกเขตเทศบาล		16,765,351	2,905,987	13,859,364	-	1,091,526	15,673,824	-	4,056,648	12,708,702	-	-	-	-	-	-	-	-	-	-	-	Non-municipal area				
นครราชสีมา		2,419,708	498,376	1,921,331	-	144,248	2,275,460	-	683,936	1,735,772	-	-	-	-	-	-	-	-	-	-	-	Nakhon Ratchasima				
บุรีรัมย์		1,426,831	275,398	1,151,433	-	114,887	1,311,943	-	335,237	1,091,594	-	-	-	-	-	-	-	-	-	-	-	Buri Ram				
สุรินทร์		1,329,267	227,920	1,101,347	-	99,790	1,229,476	-	274,294	1,054,973	-	-	-	-	-	-	-	-	-	-	-	Surin				
ศรีสะเกษ		1,353,755	231,597	1,122,158	-	104,373	1,249,381	-	283,872	1,069,883	-	-	-	-	-	-	-	-	-	-	-	Si Sa Ket				
อุบลราชธานี		1,545,199	238,105	1,307,093	-	110,955	1,434,244	-	399,299	1,145,899	-	-	-	-	-	-	-	-	-	-	-	Ubon Ratchathani				
ยโสธร		484,036	89,641	394,395	-	35,054	448,982	-	109,190	374,846	-	-	-	-	-	-	-	-	-	-	-	Yasothon				
ร้อยเอ็ด		1,001,671	187,335	814,336	-	62,671	939,000	-	245,289	756,382	-	-	-	-	-	-	-	-	-	-	-	Chaiyaphum				
อำนาจเจริญ		476,703	105,302	371,400	-	35,018	441,685	-	114,073	362,630	-	-	-	-	-	-	-	-	-	-	-	Am Nat Charoen				
หนองบัวลำภู		621,531	101,789	519,742	-	40,930	580,601	-	174,055	447,475	-	-	-	-	-	-	-	-	-	-	-	Nong Bua Lam Phu				
ขอนแก่น		1,509,267	400,569	1,108,698	-	211,654	1,297,613	-	491,879	1,017,388	-	-	-	-	-	-	-	-	-	-	-	Khon Kaen				
อุดรธานี		1,310,258	187,294	1,122,964	-	90,067	1,220,191	-	370,871	939,387	-	-	-	-	-	-	-	-	-	-	-	Udon Thani				
เดช		592,367	104,688	487,679	-	44,319	548,047	-	155,695	436,672	-	-	-	-	-	-	-	-	-	-	-	Loei				
หนองคาย		903,784	164,393	739,391	-	87,019	816,765	-	284,035	619,749	-	-	-	-	-	-	-	-	-	-	-	Nong Khai				
มหาสารคาม		802,608	150,015	652,593	-	57,468	745,140	-	240,463	562,144	-	-	-	-	-	-	-	-	-	-	-	Maha Sarakham				
ร้อยเอ็ด		1,242,124	318,724	923,400	-	157,538	1,084,585	-	385,856	856,460	-	-	-	-	-	-	-	-	-	-	-	Roi Et				
กาฬสินธุ์		895,643	180,361	715,281	-	75,686	819,957	-	245,157	650,485	-	-	-	-	-	-	-	-	-	-	-	Kasin				
สกลนคร		965,562	168,554	797,008	-	58,157	907,404	-	243,118	722,443	-	-	-	-	-	-	-	-	-	-	-	Sakon Nakhon				
นครพนม		516,062	105,144	410,918	-	47,162	468,899	-	138,594	377,468	-	-	-	-	-	-	-	-	-	-	-	Nakhon Phanom				
มุกดาหาร		329,712	82,277	247,435	-	48,147	281,565	-	74,256	255,453	-	-	-	-	-	-	-	-	-	-	-	Mukdahan				

ตาราง 32 จำนวนประชากรอายุ 6 ปีขึ้นไป จำแนกตามการมีการใช้เครื่องมือ/อุปกรณ์เทคโนโลยีสารสนเทศ จังหวัดในภาคใต้ และเขตการปกครอง (ต่อ)

Table 32 Population 6 years and over by computer/internet using, mobile user, age group, southern region and area (contd.)

และเขตการปกครอง	ภาค	จำนวนประชากร			การใช้คอมพิวเตอร์ Computer using			การใช้อินเทอร์เน็ต Internet using			การมีโทรศัพท์มือถือ Mobile user			Region/area	
		Total	การใช้คอมพิวเตอร์		ใช้		ไม่ใช้		Unknown	ใช้		ไม่ใช้			Unknown
			Used	None	Used	None	Used	None		Have	None				
ภาคใต้		7,850,271	1,886,262	5,964,009	-	800,769	7,049,502	-	2,686,977	5,163,294	-	-	Southern region		
ในเขตเทศบาล		1,854,628	657,046	1,197,582	-	347,453	1,507,175	-	857,586	997,042	-	-	Municipal area		
นอกเขตเทศบาล		5,995,643	1,229,216	4,766,427	-	453,316	5,542,327	-	1,829,391	4,166,252	-	-	Non-municipal area		
นครศรีธรรมราช		1,469,286	355,246	1,114,039	-	105,411	1,363,875	-	481,925	987,361	-	-	Nakhon Si Thammarat		
กระบี่		356,813	92,285	264,528	-	22,342	334,471	-	126,865	229,948	-	-	Krabi		
พังงา		212,154	36,023	176,131	-	9,586	202,568	-	72,185	139,968	-	-	Phangnga		
ภูเก็ต		264,631	84,938	179,693	-	53,009	211,622	-	146,685	117,946	-	-	Phuket		
สุราษฎร์ธานี		867,809	216,795	651,014	-	92,196	775,613	-	357,542	510,267	-	-	Surat Thani		
ระนอง		164,020	27,348	136,672	-	14,315	149,705	-	50,270	113,749	-	-	Ranong		
ชุมพร		432,183	87,642	344,540	-	36,896	395,287	-	163,266	268,917	-	-	Chumphon		
สงขลา		1,187,916	383,382	804,534	-	198,970	988,946	-	494,695	693,221	-	-	Songkhla		
สตูล		248,750	52,586	196,163	-	19,344	229,406	-	70,317	178,433	-	-	Satun		
ตรัง		575,920	152,905	423,015	-	79,242	496,678	-	189,936	365,983	-	-	Trang		
พัทลุง		463,896	128,485	335,411	-	47,910	415,966	-	145,642	318,254	-	-	Phatthalung		
ปัตตานี		480,167	96,311	393,856	-	44,152	446,015	-	125,508	364,659	-	-	Pattani		
ยะลา		429,843	87,733	342,110	-	49,057	380,786	-	107,280	322,563	-	-	Yala		
นราธิวาส		686,885	84,582	602,303	-	28,338	658,546	-	154,859	532,026	-	-	Narathiwat		

ภาคผนวก

หน้าว่าง

หน้าว่าง

## ภาคผนวก ก

### รายงานผลการสำรวจเทคโนโลยีสารสนเทศและการสื่อสาร (ครัวเรือน)

- |           |   |
|-----------|---|
| ฉบับที่ 1 | รายงานผลการสำรวจการมีการใช้เครื่องมืออุปกรณ์เทคโนโลยีสารสนเทศ พ.ศ. 2544       |
| ฉบับที่ 2 | รายงานผลการสำรวจการมีการใช้เครื่องมืออุปกรณ์เทคโนโลยีสารสนเทศ พ.ศ. 2546       |
| ฉบับที่ 3 | รายงานผลการสำรวจเทคโนโลยีสารสนเทศและการสื่อสาร (ครัวเรือน) ไตรมาส 1 พ.ศ. 2547 |
| ฉบับที่ 4 | รายงานผลการสำรวจเทคโนโลยีสารสนเทศและการสื่อสาร (ครัวเรือน) ไตรมาส 1 พ.ศ. 2548 |
| ฉบับที่ 5 | รายงานผลการสำรวจเทคโนโลยีสารสนเทศและการสื่อสาร (ครัวเรือน) ไตรมาส 3 พ.ศ. 2548 |



ภาคผนวก ก

ตัวอย่างแบบสอบถาม

ชุดที่.....จำนวน.....ชุดของครัวเรือนนี้

การสำรวจเทคโนโลยีสารสนเทศและการสื่อสาร (ครัวเรือน)  
ไตรมาส 3 (กรกฎาคม - กันยายน 2548)

1. ภาค..... จังหวัด.....
2. อำเภอ/เขต..... ตำบล/แขวง.....
3. บ้านเลขที่..... ถนน..... ตรอก/ซอย.....
4. ในเขตเทศบาล ED.....BLK..... AREA  ED    8-11  
นอกเขตเทศบาล ED.....หมู่ที่..... ชื่อหมู่บ้าน..... BLK\_VIL   12-13
5. ลำดับที่ชุมชนอาคาร/หมู่บ้านตัวอย่าง..... PSU\_NO     14-17
6. Rotation Group..... ชุดครัวเรือนตัวอย่าง..... ROTA\_GR  SAMSET  18-19  
เดือน..... พ.ศ..... MONTH\_YR     20-23
7. ลำดับที่ครัวเรือนตัวอย่าง..... ประเภท ( ส่วนบุคคล.....1 พิเศษ(ระบุ)..... 2 ) HH\_NO   TYPE  24-26
8. จำนวนสมาชิกในครัวเรือน **ชั้นแจงนับ**..... คน MEMBERS   27-28
9. จำนวนสมาชิกในครัวเรือน **ชั้นนับจุด**..... คน LISTING   29-30
10. ชื่อผู้ตอบสัมภาษณ์..... เป็นสมาชิกลำดับที่.....
11. ผลการแจงนับครัวเรือนตัวอย่างนี้ (บันทึกรหัส)

ได้ข้อมูล		รหัส	ไม่ได้ข้อมูล		รหัส
ชั้นนับจุด	ชั้นแจงนับ		ชั้นนับจุด	ชั้นแจงนับ	
1. เป็นครัวเรือนตัวอย่าง	แจงนับได้	11	1. เป็นครัวเรือนตัวอย่าง	ไปสามครั้งไม่พบ	21
				ผู้ตอบสัมภาษณ์	
				ไม่ให้ความร่วมมือ	
				หาบ้านไม่พบ	
1.1 มีครัวเรือนอาศัยอยู่	รือก่อน ไฟไหม้	12			22
	เป็นบ้านว่าง	13			23
1.2 เป็นบ้านว่าง	เป็นบ้านว่าง	14			
	มีครัวเรือน (แจงนับได้)	15			
2. ไม่เป็นครัวเรือนตัวอย่าง (ครัวเรือนใหม่อยู่แทน ครัวเรือนเดิมที่เป็นตัวอย่าง)	แจงนับได้	16	2. อื่น ๆ (ระบุ) .....		24

ENUM   31-32

แจงนับวันที่.....เดือน.....พ.ศ..... บรรณาธิการและลงรหัสวันที่.....เดือน.....พ.ศ.....

ชื่อตัว - ชื่อสกุล..... ชื่อตัว - ชื่อสกุล.....

พนักงานแจงนับ พนักงานบรรณาธิการและลงรหัส

ลายมือชื่อ.....ผู้ตรวจ  
(.....)  
ตำแหน่ง.....

ตอนที่ 1 ลักษณะทั่วไปของสมาชิกในครัวเรือน

ลำดับที่	ชื่อ-นามสกุล	ถามทุกคนในครัวเรือน			ถามเฉพาะผู้มีอายุ 15 ปีขึ้นไป
		ความเกี่ยวพันกับหัวหน้าครัวเรือน	เพศ	อายุ	สถานภาพสมรส
		บันทึกรหัส หัวหน้าครัวเรือน.....1 ภรรยาหรือสามี.....2 บุตรที่ยังไม่สมรส.....3 บุตรที่สมรสแล้ว.....4 บุตรชาย บุตรสะใภ้.....5 บุตรของบุตร.....6 พ่อ แม่ พ่อตา แม่ยาย.....7 ญาติอื่น ๆ .....8 ผู้อาศัย และคนรับใช้.....9 สมาชิกครัวเรือนพิเศษ.....0	บันทึกรหัส ชาย.....1 หญิง.....2	( บันทึก อายุเต็มปี ถ้าต่ำกว่า 1 ปี บันทึก " 00 " )	บันทึกรหัส โสด.....1 สมรส.....2 ฝ่าย.....3 หย่า.....4 แยกกันอยู่.....5 เคยสมรส แต่ไม่ทราบ สถานภาพ.....6
T1	T2	T3	T4	T5	T6
<input type="text"/>		<input type="checkbox"/>	<input type="checkbox"/>	<input type="text"/>	<input type="checkbox"/>
<input type="text"/>		<input type="checkbox"/>	<input type="checkbox"/>	<input type="text"/>	<input type="checkbox"/>
<input type="text"/>		<input type="checkbox"/>	<input type="checkbox"/>	<input type="text"/>	<input type="checkbox"/>
<input type="text"/>		<input type="checkbox"/>	<input type="checkbox"/>	<input type="text"/>	<input type="checkbox"/>
<input type="text"/>		<input type="checkbox"/>	<input type="checkbox"/>	<input type="text"/>	<input type="checkbox"/>
<input type="text"/>		<input type="checkbox"/>	<input type="checkbox"/>	<input type="text"/>	<input type="checkbox"/>

ตอนที่ 2 การศึกษา			ตอนที่ 3 การทำงาน เฉพาะผู้มีอายุตั้งแต่ 15 ปีขึ้นไป			
ถามเฉพาะผู้มีอายุ 6 - 30 ปี	ถามเฉพาะผู้มีอายุตั้งแต่ 6 ปีขึ้นไป	"ระหว่าง 12 เดือน ก่อนวันสัมภาษณ์... (ชื่อ)... ได้ทำงานหรือไม่"	ผู้มีงานทำ บ้านที่กรหัส 1 ใน T9			ผู้ไม่ได้ทำงาน บ้านที่กรหัส 2 ใน T9
กำลังเรียนอยู่หรือไม่*	หรือปริญญาสำเร็จ มาโดยละเอียด ถ้ากำลังเรียนมหาวิทยาลัย ผิดหลักสูตร (สายวิชาการศึกษา) หรืออาชีวศึกษาให้บันทึก ระดับการศึกษา สูงสุด สาขาวิชา คณะ หรือแผนกก่อนเข้าเรียนและชื่อสถาบันที่กำลังเรียน ถ้าจบมหาวิทยาลัย ผิดหลักสูตร (สายวิชาการศึกษา) หรืออาชีวศึกษา ให้บันทึกสาขาวิชา คณะหรือแผนก และชื่อสถาบันที่เรียนจบ ถ้าไม่เคยเรียน บันทึก "ไม่เคย"	บันทึกกรหัส	อาชีพ	อุตสาหกรรม	สถานภาพการทำงาน	"เหตุผลที่... (ชื่อ)... ไม่ได้ทำงาน"
ระดับการศึกษา	สาขาวิชา	ทำงาน.....1 (ตามต่อไป)	"... (ชื่อ) ... ทำงานอะไร"	"กิจกรรมหลักที่... (ชื่อ) ... ทำอยู่เป็นกิจกรรมหรือผลิตอะไร"	"... (ชื่อ) ...ทำงานในฐานะอะไร"	บันทึกกรหัส
T7	T8	T9	T10	T11	T12	T13
			ให้บันทึกอาชีพและตำแหน่งหน้าที่การงาน	(ให้บันทึกประเภทของกิจการลักษณะงานให้ชัดเจน)	นายจ้าง.....1 ประกอบธุรกิจส่วนตัว โดยไม่มีลูกจ้าง.2 ช่วยธุรกิจครัวเรือน ไม่ได้รับค่าจ้าง...3 ลูกจ้างรัฐบาล.....4 ลูกจ้างรัฐวิสาหกิจ...5 ลูกจ้างเอกชน.....6 การรวมกลุ่ม.....7 (ข้ามไปสดมภ์ T14)	บ้านที่กรหัส ทำงานบ้าน.....1 เรียนหนังสือ.....2 ยังเด็กหรือชรา...3 ป่วย พักการ จนไม่สามารถทำงานได้.....4 พักผ่อน.....5 หางานทำไม่ได้...6 อื่น ๆ (ระบุ).....7
<input type="checkbox"/>	<input type="checkbox"/>	<input type="checkbox"/>	<input type="checkbox"/>	<input type="checkbox"/>	<input type="checkbox"/>	<input type="checkbox"/>
<input type="checkbox"/>	<input type="checkbox"/>	<input type="checkbox"/>	<input type="checkbox"/>	<input type="checkbox"/>	<input type="checkbox"/>	<input type="checkbox"/>
<input type="checkbox"/>	<input type="checkbox"/>	<input type="checkbox"/>	<input type="checkbox"/>	<input type="checkbox"/>	<input type="checkbox"/>	<input type="checkbox"/>
<input type="checkbox"/>	<input type="checkbox"/>	<input type="checkbox"/>	<input type="checkbox"/>	<input type="checkbox"/>	<input type="checkbox"/>	<input type="checkbox"/>
<input type="checkbox"/>	<input type="checkbox"/>	<input type="checkbox"/>	<input type="checkbox"/>	<input type="checkbox"/>	<input type="checkbox"/>	<input type="checkbox"/>
<input type="checkbox"/>	<input type="checkbox"/>	<input type="checkbox"/>	<input type="checkbox"/>	<input type="checkbox"/>	<input type="checkbox"/>	<input type="checkbox"/>
<input type="checkbox"/>	<input type="checkbox"/>	<input type="checkbox"/>	<input type="checkbox"/>	<input type="checkbox"/>	<input type="checkbox"/>	<input type="checkbox"/>

### ตอนที่ 4 เทคโนโลยีสารสนเทศและการสื่อสาร (ข้อมูลการใช้คอมพิวเตอร์เฉพาะผู้ที่มีอายุ 6 ปีขึ้นไป)

12 เดือนก่อนวันสัมภาษณ์					7 วันก่อนวันสัมภาษณ์	
"...(ชื่อ)...เคยใช้คอมพิวเตอร์หรือไม่"	"...(ชื่อ)...ส่วนใหญ่ใช้คอมพิวเตอร์ประเภทใด"	"...(ชื่อ)...ส่วนใหญ่ใช้คอมพิวเตอร์จากแหล่งใด"	"...(ชื่อ)...ส่วนใหญ่ใช้คอมพิวเตอร์เพื่อกิจกรรมใด"	"...(ชื่อ)...ส่วนใหญ่ใช้คอมพิวเตอร์โดยเฉลี่ยมากน้อยเพียงใด"	"...(ชื่อ)...ใช้เวลาในการใช้คอมพิวเตอร์ต่อวันมากน้อยเพียงใด"	
บันทึกรหัส	บันทึกรหัส	บันทึกรหัส	บันทึกรหัส	บันทึกรหัส	บันทึกรหัส	บันทึกรหัส
ใช้.....1 (ถามต่อไป)	แบบตั้งโต๊ะ.....1 แบบกระเป๋าทวี.....2	ที่บ้าน.....1 ที่ทำงาน.....2 สถานศึกษา.....3 ร้านอินเทอร์เน็ต.....4 ศูนย์บริการสารสนเทศเพื่อประชาชน.....5 บ้านเพื่อน/คนรู้จัก/ญาติ.....6 อื่นๆ (ระบุ).....7 (บันทึกรหัสได้ 2 ข้อ โดยเรียงความสำคัญ)	ทำงาน.....1 การเรียนรู้.....2 เพื่อหาความรู้.....3 บันเทิง.....4 เพื่อท่องอินเทอร์เน็ต.....5 อื่นๆ (ระบุ).....6 (บันทึกรหัสได้ 2 ข้อ โดยเรียงความสำคัญ)	5-7 วันใน 1 สัปดาห์.....1 1-4 วันใน 1 สัปดาห์.....2 1-3 วันใน 1 เดือน.....3 1-11 วันใน 1 ปี.....4	ไม่ได้ใช้.....1 น้อยกว่าหรือเท่ากับ 1 ชม.....2 มากกว่า 1 - 2 ชม.....3 มากกว่า 2 - 3 ชม.....4 มากกว่า 3 - 4 ชม.....5 มากกว่า 4 - 5 ชม.....6 มากกว่า 5 - 6 ชม.....7 6 ชม ขึ้นไป.....8	
T14	T15	T16	T17	T18	T19	
<input type="checkbox"/>	<input type="checkbox"/>	<input type="checkbox"/> <b>อันดับ 1</b> <input type="checkbox"/> <b>อันดับ 2</b>	<input type="checkbox"/> <b>อันดับ 1</b> <input type="checkbox"/> <b>อันดับ 2</b>	<input type="checkbox"/>	<input type="checkbox"/>	<input type="checkbox"/>
<input type="checkbox"/>	<input type="checkbox"/>	<input type="checkbox"/> <input type="checkbox"/>	<input type="checkbox"/> <input type="checkbox"/>	<input type="checkbox"/>	<input type="checkbox"/>	<input type="checkbox"/>
<input type="checkbox"/>	<input type="checkbox"/>	<input type="checkbox"/> <input type="checkbox"/>	<input type="checkbox"/> <input type="checkbox"/>	<input type="checkbox"/>	<input type="checkbox"/>	<input type="checkbox"/>
<input type="checkbox"/>	<input type="checkbox"/>	<input type="checkbox"/> <input type="checkbox"/>	<input type="checkbox"/> <input type="checkbox"/>	<input type="checkbox"/>	<input type="checkbox"/>	<input type="checkbox"/>
<input type="checkbox"/>	<input type="checkbox"/>	<input type="checkbox"/> <input type="checkbox"/>	<input type="checkbox"/> <input type="checkbox"/>	<input type="checkbox"/>	<input type="checkbox"/>	<input type="checkbox"/>
<input type="checkbox"/>	<input type="checkbox"/>	<input type="checkbox"/> <input type="checkbox"/>	<input type="checkbox"/> <input type="checkbox"/>	<input type="checkbox"/>	<input type="checkbox"/>	<input type="checkbox"/>
<input type="checkbox"/>	<input type="checkbox"/>	<input type="checkbox"/> <input type="checkbox"/>	<input type="checkbox"/> <input type="checkbox"/>	<input type="checkbox"/>	<input type="checkbox"/>	<input type="checkbox"/>

### ตอนที่ 4 เทคโนโลยีสารสนเทศและการสื่อสาร (ข้อมูลการใช้อินเทอร์เน็ตตามเฉพาะผู้ที่มีอายุ 6 ปีขึ้นไป)

12 เดือนก่อนวันสัมภาษณ์					7 วันก่อนวันสัมภาษณ์	
"...(ชื่อ)... เคยใช้อิน เทอร์เน็ต หรือไม่"	"...(ชื่อ)...ส่วนใหญ่ใช้ เทอร์เน็ตจากแหล่งใด"  บันทึกรหัส ที่บ้าน.....1	"...(ชื่อ)...ช่วงเวลาใด ที่ใช้อินเทอร์เน็ต"  บันทึกรหัส	"...(ชื่อ)...เสียค่าใช้จ่าย ในการใช้อินเทอร์เน็ต ต่อเดือนเท่าใด"  บันทึกรหัส	"...(ชื่อ)...ส่วนใหญ่ ใช้อินเทอร์เน็ตโดยเฉลี่ย อย่างน้อยเพียงใด"  บันทึกรหัส	"...(ชื่อ)...ใช้เวลากับการใช้ อินเทอร์เน็ตต่อวัน อย่างน้อยเพียงใด"  บันทึกรหัส	
ใช้.....1	ที่ทำงาน.....2	08.01-12.00 น.....1	ไม่เสียค่าใช้จ่าย.....1	5-7 วันใน 1 สัปดาห์.....1	ไม่ได้ใช้.....1	
(ตามต่อไป)	สถานศึกษา.....3	12.01-16.00 น.....2	ต่ำกว่า 100 บาท.....2	1-4 วันใน 1 สัปดาห์.....2	น้อยกว่าหรือเท่ากับ 1 ชม.....2	
ไม่ใช้.....2	ร้านอินเทอร์เน็ต.....4	16.01-20.00 น.....3	100-199 บาท.....3	1-3 วันใน 1 เดือน.....3	มากกว่า 1 - 2 ชม.....3	
(ข้ามไปถาม สดมภ์ T32)	ศูนย์บริการสาธารณสุข เพื่อประชาชน.....5	20.01-24.00 น.....4	200-299 บาท.....4	1-11 วันใน 1 ปี.....4	มากกว่า 2 - 3 ชม.....4	
	บ้านเพื่อน/คนรู้จัก/ญาติ.....6	24.01-04.00 น.....5	300-399 บาท.....5		มากกว่า 3 - 4 ชม.....5	
	โทรศัพท์มือถือ.....7	04.01-08.00 น.....6	400-499 บาท.....6		มากกว่า 4 - 5 ชม.....6	
	อื่นๆ (ระบุ).....8	ใช้ทั้งวัน.....7	500 บาทขึ้นไป.....7		มากกว่า 5 - 6 ชม.....7	
	(บันทึกรหัสได้ 2 ข้อ โดยเรียงความสำคัญ) (ตามต่อไป)	(บันทึกรหัสได้ 2 ข้อ โดยเรียงความสำคัญ) (ตามต่อไป)	(ตามต่อไป)	(ตามต่อไป)	6 ชม.ขึ้นไป.....8 (ตามต่อไป)	
T20	T21	T22	T23	T24	T25	
	อันดับ 1    อันดับ 2	อันดับ 1    อันดับ 2				
<input type="checkbox"/>	<input type="checkbox"/> <input type="checkbox"/>	<input type="checkbox"/> <input type="checkbox"/>	<input type="checkbox"/>	<input type="checkbox"/>	<input type="checkbox"/>	
<input type="checkbox"/>	<input type="checkbox"/> <input type="checkbox"/>	<input type="checkbox"/> <input type="checkbox"/>	<input type="checkbox"/>	<input type="checkbox"/>	<input type="checkbox"/>	
<input type="checkbox"/>	<input type="checkbox"/> <input type="checkbox"/>	<input type="checkbox"/> <input type="checkbox"/>	<input type="checkbox"/>	<input type="checkbox"/>	<input type="checkbox"/>	
<input type="checkbox"/>	<input type="checkbox"/> <input type="checkbox"/>	<input type="checkbox"/> <input type="checkbox"/>	<input type="checkbox"/>	<input type="checkbox"/>	<input type="checkbox"/>	
<input type="checkbox"/>	<input type="checkbox"/> <input type="checkbox"/>	<input type="checkbox"/> <input type="checkbox"/>	<input type="checkbox"/>	<input type="checkbox"/>	<input type="checkbox"/>	
<input type="checkbox"/>	<input type="checkbox"/> <input type="checkbox"/>	<input type="checkbox"/> <input type="checkbox"/>	<input type="checkbox"/>	<input type="checkbox"/>	<input type="checkbox"/>	
64	65    66	67    68	69	70	71	

### ตอนที่ 4 เทคโนโลยีสารสนเทศและการสื่อสาร (ข้อมูลการใช้อินเทอร์เน็ตตามเฉพาะผู้ที่มีอายุ 6 ปีขึ้นไป)

ระหว่าง 12 เดือนก่อนวันสัมภาษณ์

*...(ชื่อ)...ส่วนใหญ่ใช้ อินเทอร์เน็ต เพื่อกิจกรรมใด* บันทึกรหัส	*...(ชื่อ)...เคยจอง หรือซื้อสินค้าทาง อินเทอร์เน็ตหรือไม่* บันทึกรหัส	บันทึกรหัส 1-3 ใน T27			บันทึกรหัส 4 ใน T27
		*สินค้าประเภทใดที่...(ชื่อ)...เคยจอง หรือซื้อทางอินเทอร์เน็ตเป็นส่วนใหญ่*	*...(ชื่อ)...เสียค่าใช้จ่าย ในการซื้อสินค้าทาง อินเทอร์เน็ตต่อปีเท่าใด*	*...(ชื่อ)...ใช้วิธีใด ในการชำระค่าสินค้า ทางอินเทอร์เน็ต*	*เหตุผลที่...(ชื่อ)... ไม่เคยสั่งซื้อสินค้า ทางอินเทอร์เน็ต*
รับ-ส่งอีเมล.....1		เครื่องแต่งกาย เครื่องประดับ.....01	ต่ำกว่า 500 บาท.....1	บัตรเครดิต/ บัตรเดบิต.....1	ขั้นตอนการสั่งซื้อยุ่งยาก.....1
เล่นเกม.....2	บันทึกรหัส	หนังสือ.....02	500-999 บาท.....2	บัตรเครดิต.....1	ไม่เห็นสินค้าจริง.....2
ค้นหาข้อมูล	เคย :-	อุปกรณ์เทคโนโลยี สื่อสาร ถ่ายภาพ.....03	1,000-2,999 บาท.....3	อินเทอร์เน็ต	กลัวถูกหลอกลวง.....3
ติดตามข่าวสาร.....3	เว็บไซต์ไทย.....1	เครื่องใช้ไฟฟ้า เครื่องเสียง.....04	3,000-5,999 บาท.....4	แบงก์กิ้ง.....2	ราคาแพงกว่าหน้าร้าน.....4
เพื่อชมหรือซื้อสินค้า.....4	ต่างประเทศ.....2	อาหาร เครื่องดื่ม สินค้าด้านสุขภาพ.....05	6,000-9,999 บาท.....5	เงินสด.....3	กลัวสินค้าสูญหาย
ดาวน์โหลดต่างๆ.....5	ทั้ง 2 เว็บไซต์.....3	บันเทิง เครื่องกีฬา เครื่องเขียน.....06	10,000-14,999 บาท.....6	โอนเงินผ่านธนาคาร.....4	ระหว่างส่ง.....5
ห้องสนทนา/อ่าน	(ถามต่อไป)	ของใช้ในบ้าน สำนักงาน.....07	15,000-19,999 บาท.....7	ธนบัตร/ไปรษณีย์.....5	ต้องรอสินค้า.....6
แสดงความคิดเห็น.....6	ไม่เคย.....4	ส่งจองบริการต่างๆ.....08	20,000 บาทขึ้นไป.....8	อื่นๆ (ระบุ).....6	ความปลอดภัยของ
ธุรกรรมทางการเงิน.....7	(ข้ามไปถาม	ของเล่น เกมล์ ของขวัญ.....09			ข้อมูลส่วนตัวและ
การศึกษาผ่านทางnet.....8	สมุดฯ T31)	ซอฟต์แวร์ต่างๆ.....10			บัตรเครดิต.....7
อื่นๆ (ระบุ).....0	สคมฯ T31)	อื่นๆ (ระบุ).....11	(ถามต่อไป)	(ข้ามไปถาม T32)	อื่นๆ (ระบุ).....8
(บันทึกรหัสได้ 2 ข้อ โดยเรียงความสำคัญ) (ถามต่อไป)		(ถามต่อไป)			(ถามต่อไป)
T26	T27	T28	T29	T30	T31
อันดับ 1	อันดับ 2				
<input type="checkbox"/>	<input type="checkbox"/>	<input type="checkbox"/>	<input type="checkbox"/>	<input type="checkbox"/>	<input type="checkbox"/>
<input type="checkbox"/>	<input type="checkbox"/>	<input type="checkbox"/>	<input type="checkbox"/>	<input type="checkbox"/>	<input type="checkbox"/>
<input type="checkbox"/>	<input type="checkbox"/>	<input type="checkbox"/>	<input type="checkbox"/>	<input type="checkbox"/>	<input type="checkbox"/>
<input type="checkbox"/>	<input type="checkbox"/>	<input type="checkbox"/>	<input type="checkbox"/>	<input type="checkbox"/>	<input type="checkbox"/>
<input type="checkbox"/>	<input type="checkbox"/>	<input type="checkbox"/>	<input type="checkbox"/>	<input type="checkbox"/>	<input type="checkbox"/>
<input type="checkbox"/>	<input type="checkbox"/>	<input type="checkbox"/>	<input type="checkbox"/>	<input type="checkbox"/>	<input type="checkbox"/>
<input type="checkbox"/>	<input type="checkbox"/>	<input type="checkbox"/>	<input type="checkbox"/>	<input type="checkbox"/>	<input type="checkbox"/>
<input type="checkbox"/>	<input type="checkbox"/>	<input type="checkbox"/>	<input type="checkbox"/>	<input type="checkbox"/>	<input type="checkbox"/>

### ตอนที่ 4 เทคโนโลยีสารสนเทศและการสื่อสาร

ข้อมูลการมีโทรศัพท์มือถือ (ตามเฉพาะผู้ที่มิอายุ 6 ปีขึ้นไป)

"ในวันสัมภาษณ์ ...(ชื่อ)...มีโทรศัพท์ มือถือใช้หรือไม่"	บันทึกรหัส 1 ใน T32					บันทึกรหัส 2 ใน T32
	"ในวันสัมภาษณ์ ...(ชื่อ)...มีโทรศัพท์ มือถือจำนวน กี่เครื่อง"	"...(ชื่อ)...ใช้บริการ โทรศัพท์มือถือระบบใด"	"...(ชื่อ)...เสียค่าใช้จ่าย การใช้โทรศัพท์มือถือ เฉลี่ยต่อเดือนเท่าใด"	"ระหว่าง 1 เดือน ก่อนวันสัมภาษณ์...(ชื่อ)... เคยใช้บริการอื่นผ่านทาง โทรศัพท์มือถือหรือไม่"	"เหตุผลใดที่...(ชื่อ)... ไม่มีโทรศัพท์มือถือ"	
บันทึกรหัส	บันทึกจำนวน	บันทึกรหัส	บันทึกรหัส	บันทึกรหัส	บันทึกรหัส	บันทึกรหัส
มี.....1 (ตามต่อไป)	"เครื่องโทรศัพท์ มือถือ"	เสียค่าบริการรายเดือน.....1 ระบบเติมเงิน.....2 ใช้ทั้ง 2 ระบบ.....3 อื่นๆ (ระบุ).....4	ต่ำกว่า 300 บาท.....1 300-599 บาท.....2 600-899 บาท.....3 900-1,199 บาท.....4 1,200-1,499 บาท.....5 1,500-1,799 บาท.....6 1,800-1,999 บาท.....7 2,000-2,499 บาท.....8 2,500 บาทขึ้นไป.....0  (ตามต่อไป)	เคย :- ส่งข้อความ รูปภาพ.....1 โหลดเพลง รูปภาพ.....2 เล่นเกมต่างๆ.....3 ท่องอินเทอร์เน็ต.....4 รับ-ส่งอีเมล.....5 อื่นๆ (ระบุ).....6 (ถ้า "เคย" บันทึกรหัสได้ 2 ข้อ โดยเรียงความสำคัญ) ไม่เคย.....7  (ยุติการสัมภาษณ์)	ไม่มีความจำเป็น.....1 เครื่องแพง.....2 ค่าบริการแพง.....3 ใช้ไม่เป็น.....4 อื่นๆ (ระบุ).....5	
T32	T33	T34	T35	T36	T37	
<input type="checkbox"/>	<input type="checkbox"/>	<input type="checkbox"/>	<input type="checkbox"/>	<div style="display: flex; justify-content: space-around;"> <div style="border: 1px solid black; padding: 2px;">อันดับ 1</div> <div style="border: 1px solid black; padding: 2px;">อันดับ 2</div> </div> <input type="checkbox"/> <input type="checkbox"/>	<input type="checkbox"/>	
<input type="checkbox"/>	<input type="checkbox"/>	<input type="checkbox"/>	<input type="checkbox"/>	<input type="checkbox"/> <input type="checkbox"/>	<input type="checkbox"/>	
<input type="checkbox"/>	<input type="checkbox"/>	<input type="checkbox"/>	<input type="checkbox"/>	<input type="checkbox"/> <input type="checkbox"/>	<input type="checkbox"/>	
<input type="checkbox"/>	<input type="checkbox"/>	<input type="checkbox"/>	<input type="checkbox"/>	<input type="checkbox"/> <input type="checkbox"/>	<input type="checkbox"/>	
<input type="checkbox"/>	<input type="checkbox"/>	<input type="checkbox"/>	<input type="checkbox"/>	<input type="checkbox"/> <input type="checkbox"/>	<input type="checkbox"/>	
<input type="checkbox"/>	<input type="checkbox"/>	<input type="checkbox"/>	<input type="checkbox"/>	<input type="checkbox"/> <input type="checkbox"/>	<input type="checkbox"/>	

Enter

