



เอกสารงบประมาณรายจ่ายเพิ่มเติม  
ประจำปีงบประมาณ พ.ศ. ๒๕๖๐  
ฉบับที่ ๒

เล่มที่ ๑

- งบกลาง
- กองทุนและเงินทุนหมุนเวียน
- แผนงานบูรณาการเสริมสร้างความเข้มแข็งและยั่งยืน  
ให้กับเศรษฐกิจภายในประเทศ
  - ภาพรวม
  - งบกลาง
  - พื้นที่กลุ่มจังหวัดภาคกลาง รวม ๕ กลุ่ม

สำนักงบประมาณ  
สำนักนายกรัฐมนตรื



เอกสารงบประมาณรายจ่ายเพิ่มเติม  
ประจำปีงบประมาณ พ.ศ. ๒๕๖๐

ฉบับที่ ๒

เล่มที่ ๑

- งบกลาง
- กองทุนและเงินทุนหมุนเวียน
- แผนงานบูรณาการเสริมสร้างความเข้มแข็งและยั่งยืน  
ให้กับเศรษฐกิจภายในประเทศ
  - ภาพรวม
  - งบกลาง
  - พื้นที่กลุ่มจังหวัดภาคกลาง รวม ๕ กลุ่ม

สำนักงบประมาณ  
สำนักนายกรัฐมนตรี

## สารบัญ

	หน้า
<b>1 งบกลาง</b>	<b>1</b>
1) เงินสำรองจ่ายเพื่อกรณีฉุกเฉินหรือจำเป็น	1
<b>2 กองทุนและเงินทุนหมุนเวียน</b>	<b>5</b>
1) กองทุนเพิ่มขีดความสามารถในการแข่งขันของประเทศสำหรับอุตสาหกรรมเป้าหมาย	5
<b>3 แผนงานบูรณาการเสริมสร้างความเข้มแข็งและยั่งยืนให้กับเศรษฐกิจภายในประเทศ</b>	<b>7</b>
1) ภาพรวม	7
2) งบกลาง	29
3) ส่วนราชการและกลุ่มจังหวัดในพื้นที่ภาคกลางตอนบน 1	31
4) ส่วนราชการและกลุ่มจังหวัดในพื้นที่ภาคกลางตอนบน 2	61
5) ส่วนราชการ กลุ่มจังหวัด และรัฐวิสาหกิจในพื้นที่ภาคกลางตอนกลาง	99
6) ส่วนราชการและกลุ่มจังหวัดในพื้นที่ภาคกลางตอนล่าง 1	149
7) ส่วนราชการและกลุ่มจังหวัดในพื้นที่ภาคกลางตอนล่าง 2	185

## งบกลาง

งบประมาณรายจ่ายเพิ่มเติม ปี 2559	32,661,027,300 บาท
งบประมาณรายจ่ายเพิ่มเติม ปี 2560	22,921,721,300 บาท
1. งบประมาณรายจ่ายเพิ่มเติมประจำปีงบประมาณ พ.ศ. 2560 จำแนกตามรายการงบกลาง	
รวมงบประมาณงบกลาง	22,921,721,300 บาท
<hr/>	
1. เงินสำรองจ่ายเพื่อกรณีฉุกเฉินหรือจำเป็น	22,921,721,300 บาท

## 2. เหตุผลและความจำเป็นในการกำหนดงบประมาณรายจ่ายงบกลาง

พระราชบัญญัติงบประมาณรายจ่ายเพิ่มเติมประจำปีงบประมาณ พ.ศ. 2560 มีเหตุผลและความจำเป็นที่ต้องเสนอตั้งงบประมาณรายจ่ายงบกลาง โดยสรุปดังนี้

1) เงินสำรองจ่ายเพื่อกรณีฉุกเฉินหรือจำเป็น 22,921,721,300 บาท

- เนื่องจากเป็นค่าใช้จ่ายที่ต้องเตรียมไว้ให้กับส่วนราชการ รัฐวิสาหกิจ และหน่วยงานของรัฐที่มีบทบาทหน้าที่ต้องแก้ไขปัญหาเร่งด่วนที่เกิดขึ้น และใช้จ่ายตามสภาพเหตุการณ์ที่อาจจะเกิดขึ้นโดยมิได้คาดหมาย ไม่สามารถประมาณการค่าใช้จ่ายที่แน่นอนได้

### 3. งบประมาณรายจ่ายเพิ่มเติมประจำปีงบประมาณ พ.ศ. 2560 จำแนกตามแผนงาน - รายการ

#### 3.1 แผนงานบริหารเพื่อรองรับกรณีฉุกเฉินหรือจำเป็น

##### 1) เงินสำรองจ่ายเพื่อกรณีฉุกเฉินหรือจำเป็น

22,921,721,300 บาท

##### วัตถุประสงค์

- เพื่อสำรองไว้จัดสรรเป็นค่าใช้จ่ายในกรณีฉุกเฉินหรือจำเป็นให้แก่ส่วนราชการ รัฐวิสาหกิจ และหน่วยงานของรัฐ สำหรับเหตุการณ์ที่อาจเกิดขึ้นโดยมิได้คาดหมาย และไม่สามารถปรับแผนการดำเนินงานจากงบประมาณรายจ่ายประจำปีของส่วนราชการ รัฐวิสาหกิจ และหน่วยงานของรัฐ และใช้เงินจากแหล่งอื่นได้

หน้าว่าง

กองทุนและเงินทุนหมุนเวียน

งบประมาณรายจ่ายเพิ่มเติม ปี 2559	-	บาท
งบประมาณรายจ่ายเพิ่มเติม ปี 2560	10,000,000,000	บาท
<b>1. งบประมาณรายจ่ายเพิ่มเติมประจำปีงบประมาณ พ.ศ. 2560 จำแนกตามกองทุนและเงินทุนหมุนเวียน</b>		
<b>รวมงบประมาณกองทุนและเงินทุนหมุนเวียน</b>	<b>10,000,000,000</b>	<b>บาท</b>
<b>1. สำนักนายกรัฐมนตรี</b>	<b>10,000,000,000</b>	<b>บาท</b>
1.1 กองทุนเพิ่มขีดความสามารถในการแข่งขันของประเทศ		
สำหรับอุตสาหกรรมเป้าหมาย	10,000,000,000	บาท

**สำนักนายกรัฐมนตรี**  
**สำนักงานคณะกรรมการส่งเสริมการลงทุน**  
**กองทุนเพิ่มขีดความสามารถในการแข่งขันของประเทศสำหรับอุตสาหกรรมเป้าหมาย**

งบประมาณรายจ่ายเพิ่มเติม ปี 2559	-	บาท
งบประมาณรายจ่ายเพิ่มเติม ปี 256		10,000,000,000 บาท

**1. วัตถุประสงค์**

เพื่อส่งเสริมและพัฒนาอุตสาหกรรมเป้าหมาย อันจะนำไปสู่การเพิ่มขีดความสามารถในการแข่งขันของประเทศ

**2. งบประมาณรายจ่ายเพิ่มเติมประจำปีงบประมาณ พ.ศ. 2560 จำแนกตามแผนงาน - งบรายจ่าย**

**2.1 แผนงานยุทธศาสตร์พัฒนาประสิทธิภาพและมูลค่าเพิ่มของภาคการผลิต บริการ การค้า และการลงทุน**

1) งบรายจ่ายอื่น	10,000,000,000 บาท
1.1) กองทุนเพิ่มขีดความสามารถในการแข่งขันของประเทศ	
สำหรับอุตสาหกรรมเป้าหมาย	10,000,000,000 บาท

## แผนงานบูรณาการเสริมสร้างความเข้มแข็งและยั่งยืนให้กับเศรษฐกิจภายในประเทศ

งบประมาณรายจ่ายเพิ่มเติม	ปี 2559	- บาท
งบประมาณรายจ่ายเพิ่มเติม	ปี 2560	115,000,000,000 บาท

### 1. วัตถุประสงค์

เพื่อเสริมสร้างศักยภาพเศรษฐกิจภายในประเทศให้มีความเข้มแข็ง โดยสนับสนุนการพัฒนาในระดับพื้นที่ในด้าน  
อุตสาหกรรม การค้า และการลงทุน การเกษตร การท่องเที่ยว รวมทั้งการพัฒนาด้านสังคม ยกระดับคุณภาพชีวิต  
และสิ่งแวดล้อม ตลอดจนโครงการพัฒนาพิเศษขนาดใหญ่

### 2. ขอบเขตการดำเนินงาน

- 2.1 กลุ่มเป้าหมาย/ผู้ได้รับประโยชน์ : ประชาชนในพื้นที่ 76 จังหวัด
- 2.2 พื้นที่ดำเนินการ : 18 กลุ่มจังหวัด 76 จังหวัด

### 3. หน่วยงานที่รับผิดชอบ

หน่วยงานเจ้าภาพ : สำนักงานปลัดกระทรวงมหาดไทย

หน่วยงานที่เกี่ยวข้อง : 18 กลุ่มจังหวัด 16 กระทรวง 51 หน่วยงาน 4 รัฐวิสาหกิจ

1 รายการรบบกลาง 1 กองทุนและเงินทุนหมุนเวียน

#### 4. แผนภาพความเชื่อมโยง

4.1 แผนภาพความเชื่อมโยงระดับยุทธศาสตร์ชาติ และแผนพัฒนาเศรษฐกิจและสังคมแห่งชาติ ฉบับที่ 12

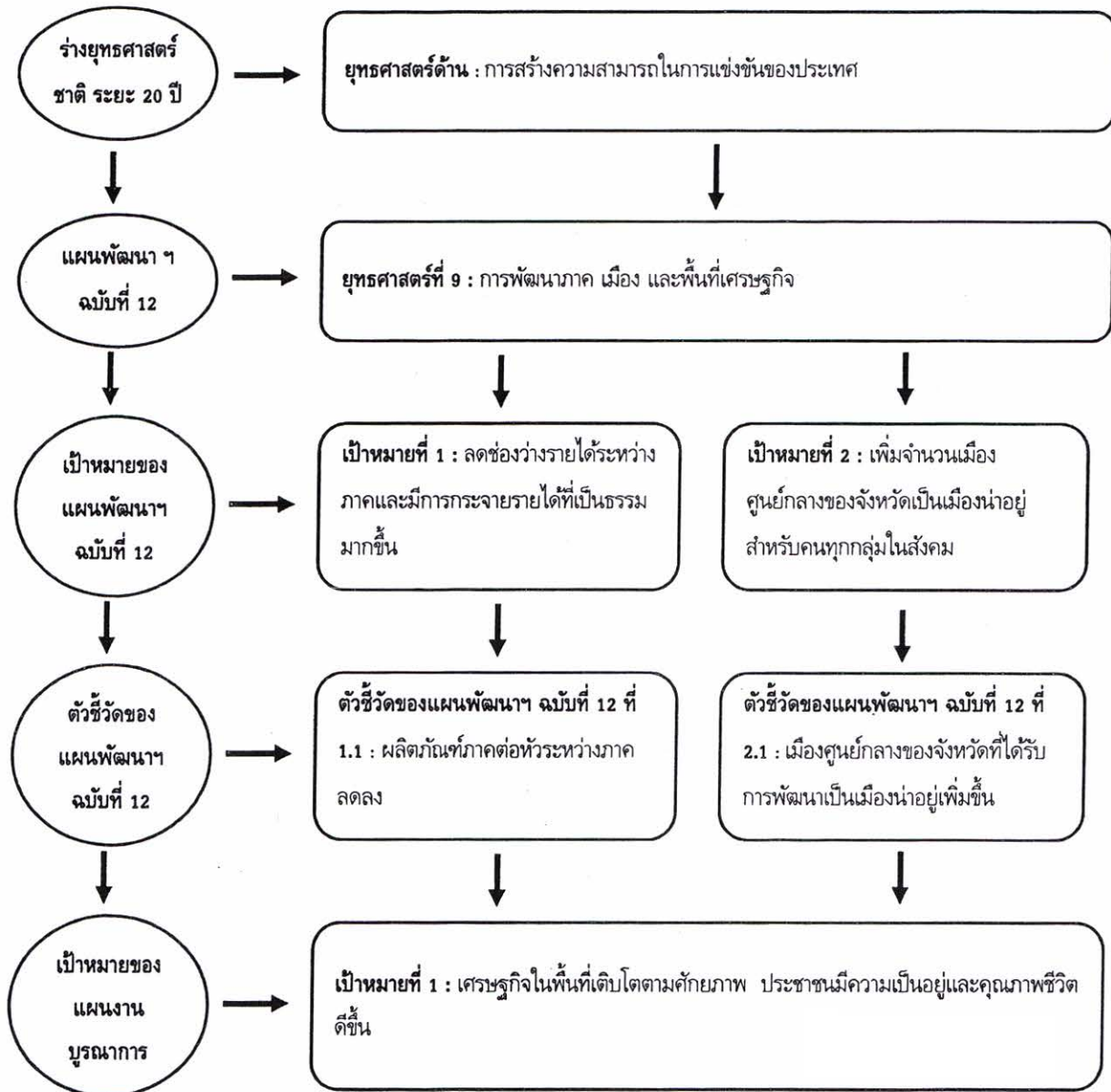

4.2 แผนภาพความเชื่อมโยงระดับแผนงานบูรณาการ

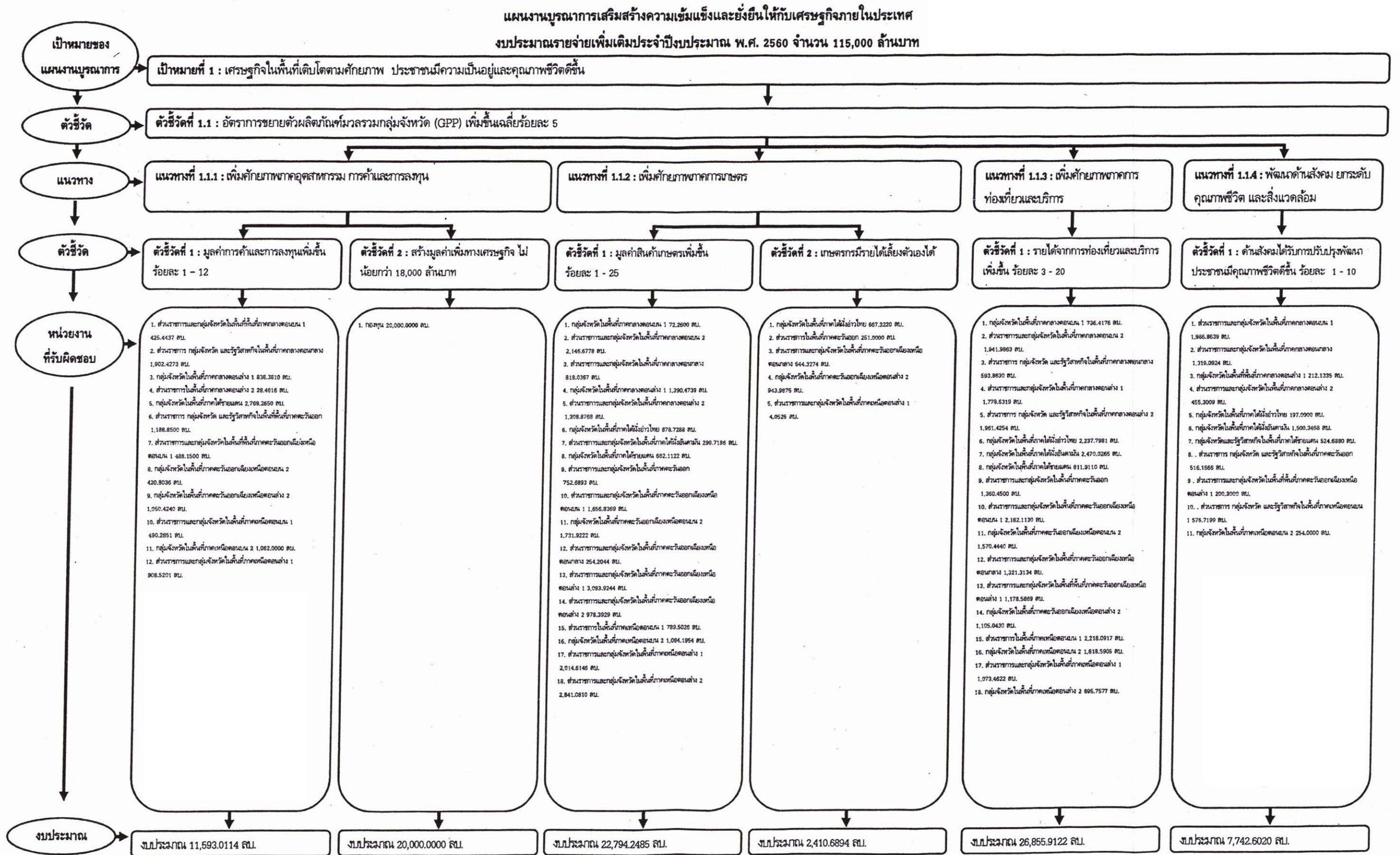

แผนงานบูรณาการเสริมสร้างความเข้มแข็งและยั่งยืนให้กับเศรษฐกิจภายในประเทศ  
งบประมาณรายจ่ายเพิ่มเติมประจำปีงบประมาณ พ.ศ. 2560 จำนวน 115,000 ล้านบาท

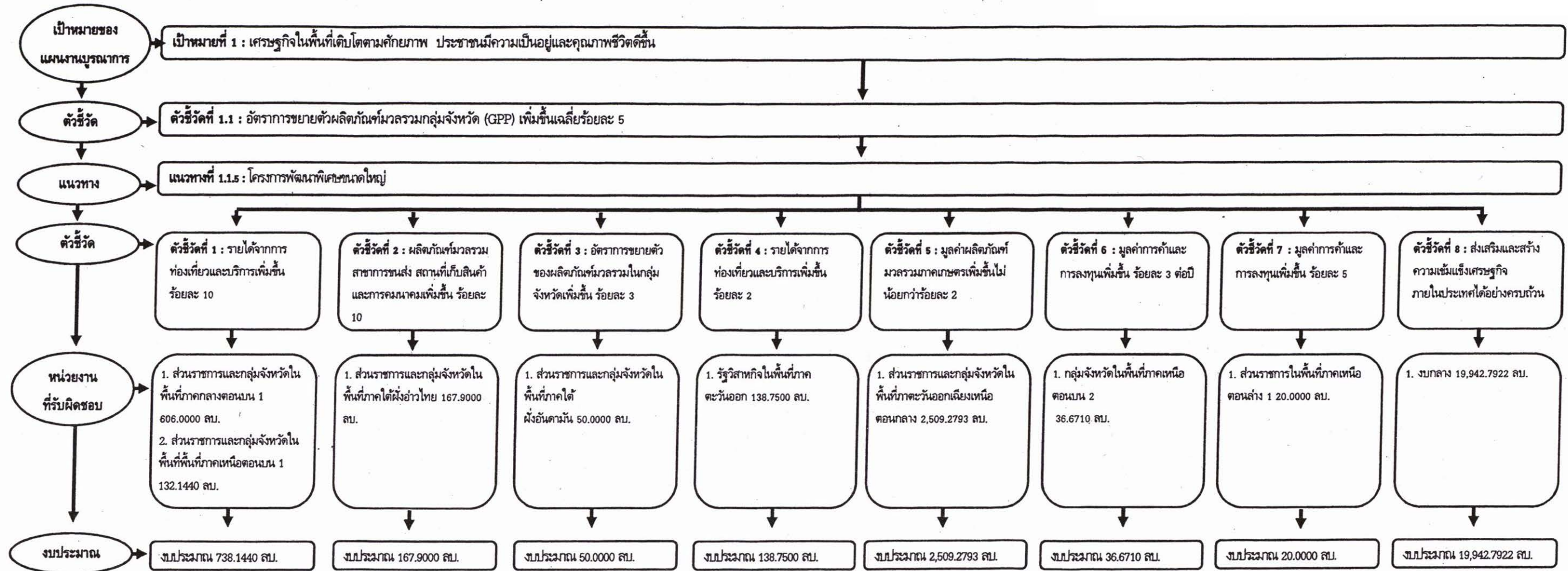

## 5. สรุปงบประมาณรายจ่ายเพิ่มเติมประจำปีงบประมาณ พ.ศ. 2560

5.1 สรุปงบประมาณรายจ่ายเพิ่มเติมประจำปีงบประมาณ พ.ศ. 2560 จำแนกตามแนวทางการดำเนินงาน - พื้นที่ - กระทรวง - หน่วยงาน - งบรายจ่าย

หน่วย : ล้านบาท (ทศนิยม 4 ตำแหน่ง)

แนวทางการดำเนินงาน - พื้นที่ - กระทรวง - หน่วยงาน	งบรายจ่าย				
	งบดำเนินงาน	งบลงทุน	งบเงินอุดหนุน	งบรายจ่ายอื่น	รวม
<b>รวมทั้งสิ้น</b>	<b>7,937.5583</b>	<b>64,106.6352</b>	<b>2,431.3522</b>	<b>40,524.4543</b>	<b>115,000.0000</b>
<b>แนวทางการดำเนินงานที่ 1.1.1 : เพิ่มศักยภาพ</b>	<b>1,083.3361</b>	<b>10,231.3301</b>	<b>179.4518</b>	<b>20,098.8935</b>	<b>31,593.0114</b>
<b>ภาคอุตสาหกรรม การค้าและการลงทุน</b>					
<b>1. ส่วนราชการและกลุ่มจังหวัดในพื้นที่ภาคกลางตอนบน 1</b>	<b>118.5270</b>	<b>279.1177</b>	-	<b>27.7990</b>	<b>425.4437</b>
<b>กระทรวงมหาดไทย</b>	-	<b>178.0537</b>	-	-	<b>178.0537</b>
1. กรมการพัฒนาชุมชน	-	108.0000	-	-	108.0000
2. กรมโยธาธิการและผังเมือง	-	70.0537	-	-	70.0537
<b>จังหวัดและกลุ่มจังหวัด</b>	<b>118.5270</b>	<b>101.0640</b>	-	<b>27.7990</b>	<b>247.3900</b>
1. กลุ่มจังหวัดภาคกลางตอนบน 1	118.5270	101.0640	-	27.7990	247.3900
<b>2. ส่วนราชการ กลุ่มจังหวัด และรัฐวิสาหกิจในพื้นที่ภาคกลางตอนกลาง</b>	<b>0.9400</b>	<b>1,895.8073</b>	<b>5.6800</b>	-	<b>1,902.4273</b>
<b>กระทรวงคมนาคม</b>	-	<b>350.1500</b>	-	-	<b>350.1500</b>
1. กรมทางหลวง	-	189.0000	-	-	189.0000
2. กรมทางหลวงชนบท	-	161.1500	-	-	161.1500
<b>จังหวัดและกลุ่มจังหวัด</b>	<b>0.9400</b>	<b>1,545.6573</b>	-	-	<b>1,546.5973</b>
1. กลุ่มจังหวัดภาคกลางตอนกลาง	0.9400	1,545.6573	-	-	1,546.5973
<b>รัฐวิสาหกิจ</b>	-	-	<b>5.6800</b>	-	<b>5.6800</b>
1. สถาบันวิจัยวิทยาศาสตร์และเทคโนโลยีแห่งประเทศไทย	-	-	5.6800	-	5.6800
<b>3. กลุ่มจังหวัดในพื้นที่ภาคกลางตอนล่าง 1</b>	<b>162.0915</b>	<b>656.2895</b>	-	<b>20.0000</b>	<b>838.3810</b>
<b>จังหวัดและกลุ่มจังหวัด</b>	<b>162.0915</b>	<b>656.2895</b>	-	<b>20.0000</b>	<b>838.3810</b>
1. กลุ่มจังหวัดภาคกลางตอนล่าง 1	162.0915	656.2895	-	20.0000	838.3810
<b>4. ส่วนราชการในพื้นที่ภาคกลางตอนล่าง 2</b>	<b>24.2912</b>	-	-	<b>4.1704</b>	<b>28.4616</b>
<b>กระทรวงอุตสาหกรรม</b>	<b>24.2912</b>	-	-	<b>4.1704</b>	<b>28.4616</b>
1. สำนักงานปลัดกระทรวงอุตสาหกรรม	24.2912	-	-	4.1704	28.4616
<b>5. กลุ่มจังหวัดในพื้นที่ภาคใต้ชายแดน</b>	<b>102.9459</b>	<b>2,666.3191</b>	-	-	<b>2,769.2650</b>
<b>จังหวัดและกลุ่มจังหวัด</b>	<b>102.9459</b>	<b>2,666.3191</b>	-	-	<b>2,769.2650</b>
1. กลุ่มจังหวัดภาคใต้ชายแดน	102.9459	2,666.3191	-	-	2,769.2650
<b>6. ส่วนราชการ กลุ่มจังหวัด และรัฐวิสาหกิจในพื้นที่ภาคตะวันออก</b>	<b>12.0759</b>	<b>1,151.1500</b>	-	<b>25.6241</b>	<b>1,188.8500</b>
<b>กระทรวงเกษตรและสหกรณ์</b>	-	<b>220.0000</b>	-	-	<b>220.0000</b>
1. กรมชลประทาน	-	220.0000	-	-	220.0000

แนวทางการดำเนินงาน - พื้นที่ - กระทรวง -หน่วยงาน	งบรายจ่าย				
	งบดำเนินงาน	งบลงทุน	งบเงินอุดหนุน	งบรายจ่ายอื่น	รวม
<b>กระทรวงคมนาคม</b>	-	<b>350.0000</b>	-	-	<b>350.0000</b>
1. กรมทางหลวง	-	350.0000	-	-	350.0000
<b>จังหวัดและกลุ่มจังหวัด</b>	<b>12.0759</b>	<b>302.4000</b>	-	<b>25.6241</b>	<b>340.1000</b>
1. กลุ่มจังหวัดภาคตะวันออกเฉียงเหนือตอนบน 1	12.0759	302.4000	-	25.6241	340.1000
<b>รัฐวิสาหกิจ</b>	-	<b>278.7500</b>	-	-	<b>278.7500</b>
1. การประปาส่วนภูมิภาค	-	278.7500	-	-	278.7500
<b>7. ส่วนราชการและกลุ่มจังหวัดในพื้นที่ภาคตะวันออกเฉียงเหนือตอนบน 1</b>	<b>36.0000</b>	<b>452.1500</b>	-	-	<b>488.1500</b>
<b>กระทรวงคมนาคม</b>	-	<b>387.0500</b>	-	-	<b>387.0500</b>
1. กรมทางหลวง	-	387.0500	-	-	387.0500
<b>จังหวัดและกลุ่มจังหวัด</b>	<b>36.0000</b>	<b>65.1000</b>	-	-	<b>101.1000</b>
1. กลุ่มจังหวัดภาคตะวันออกเฉียงเหนือตอนบน 1	36.0000	65.1000	-	-	101.1000
<b>8. กลุ่มจังหวัดในพื้นที่ภาคตะวันออกเฉียงเหนือตอนบน 2</b>	<b>50.6056</b>	<b>369.8980</b>	-	<b>0.3000</b>	<b>420.8036</b>
<b>จังหวัดและกลุ่มจังหวัด</b>	<b>50.6056</b>	<b>369.8980</b>	-	<b>0.3000</b>	<b>420.8036</b>
1. กลุ่มจังหวัดภาคตะวันออกเฉียงเหนือตอนบน 2	50.6056	369.8980	-	0.3000	420.8036
<b>9. กลุ่มจังหวัดในพื้นที่ภาคตะวันออกเฉียงเหนือตอนล่าง 2</b>	<b>57.9060</b>	<b>992.5180</b>	-	-	<b>1,050.4240</b>
<b>จังหวัดและกลุ่มจังหวัด</b>	<b>57.9060</b>	<b>992.5180</b>	-	-	<b>1,050.4240</b>
1. กลุ่มจังหวัดภาคตะวันออกเฉียงเหนือตอนล่าง 2	57.9060	992.5180	-	-	1,050.4240
<b>10. ส่วนราชการและกลุ่มจังหวัดในพื้นที่ภาคเหนือตอนบน 1</b>	<b>314.8549</b>	<b>1.6584</b>	<b>173.7718</b>	-	<b>490.2851</b>
<b>สำนักงานรัฐมนตรี</b>	-	-	<b>4.8999</b>	-	<b>4.8999</b>
1. สำนักงานพัฒนาสังคม (องค์การมหาชน)	-	-	4.8999	-	4.8999
<b>กระทรวงการพัฒนาสังคมและความมั่นคงของมนุษย์</b>	<b>8.0000</b>	-	-	-	<b>8.0000</b>
1. กรมกิจการผู้สูงอายุ	8.0000	-	-	-	8.0000
<b>กระทรวงพาณิชย์</b>	<b>23.0000</b>	-	-	-	<b>23.0000</b>
1. สำนักงานปลัดกระทรวงพาณิชย์	23.0000	-	-	-	23.0000
<b>กระทรวงมหาดไทย</b>	<b>190.4370</b>	-	<b>149.6983</b>	-	<b>340.1353</b>
1. กรมการพัฒนาชุมชน	190.4370	-	-	-	190.4370
2. กรมส่งเสริมการปกครองท้องถิ่น	-	-	149.6983	-	149.6983
<b>กระทรวงศึกษาธิการ</b>	-	-	<b>19.1736</b>	-	<b>19.1736</b>
1. มหาวิทยาลัยเชียงใหม่	-	-	19.1736	-	19.1736
<b>กระทรวงอุตสาหกรรม</b>	<b>85.9880</b>	<b>1.6584</b>	-	-	<b>87.6464</b>
1. สำนักงานปลัดกระทรวงอุตสาหกรรม	27.0682	-	-	-	27.0682
2. กรมส่งเสริมอุตสาหกรรม	58.9198	1.6584	-	-	60.5782
<b>จังหวัดและกลุ่มจังหวัด</b>	<b>7.4299</b>	-	-	-	<b>7.4299</b>

แนวทางการดำเนินงาน - พื้นที่ - กระทรวง -หน่วยงาน	งบรายจ่าย				
	งบดำเนินงาน	งบลงทุน	งบเงินอุดหนุน	งบรายจ่ายอื่น	รวม
1. กลุ่มจังหวัดภาคเหนือตอนบน 1	7.4299	-	-	-	7.4299
<b>11. กลุ่มจังหวัดในพื้นที่ภาคเหนือตอนบน 2</b>	<b>115.0000</b>	<b>946.0000</b>	-	<b>21.0000</b>	<b>1,082.0000</b>
<b>จังหวัดและกลุ่มจังหวัด</b>	<b>115.0000</b>	<b>946.0000</b>	-	<b>21.0000</b>	<b>1,082.0000</b>
1. กลุ่มจังหวัดภาคเหนือตอนบน 2	115.0000	946.0000	-	21.0000	1,082.0000
<b>12. ส่วนราชการและกลุ่มจังหวัดในพื้นที่ภาคเหนือ</b>	<b>88.0980</b>	<b>820.4221</b>	-	-	<b>908.5201</b>
<b>ตอนล่าง 1</b>					
<b>กระทรวงคมนาคม</b>	-	<b>232.9323</b>	-	-	<b>232.9323</b>
1. กรมทางหลวงชนบท	-	232.9323	-	-	232.9323
<b>กระทรวงพาณิชย์</b>	<b>26.6450</b>	-	-	-	<b>26.6450</b>
1. สำนักงานปลัดกระทรวงพาณิชย์	26.6450	-	-	-	26.6450
<b>จังหวัดและกลุ่มจังหวัด</b>	<b>61.4530</b>	<b>587.4898</b>	-	-	<b>648.9428</b>
1. กลุ่มจังหวัดภาคเหนือตอนล่าง 1	61.4530	587.4898	-	-	648.9428
<b>13. กองทุนและเงินหมุนเวียน</b>	-	-	-	<b>20,000.0000</b>	<b>20,000.0000</b>
1. กองทุนพัฒนาเอสเอ็มอีตามแนวประชารัฐ	-	-	-	20,000.0000	20,000.0000
<b>แนวทางการดำเนินงานที่ 1.1.2 : เพิ่มศักยภาพภาคการเกษตร</b>	<b>3,440.8004</b>	<b>20,797.7226</b>	<b>909.2625</b>	<b>57.1524</b>	<b>25,204.9379</b>
<b>1. กลุ่มจังหวัดในพื้นที่ภาคกลางตอนบน 1</b>	<b>8.1414</b>	<b>64.1186</b>	-	-	<b>72.2600</b>
<b>จังหวัดและกลุ่มจังหวัด</b>	<b>8.1414</b>	<b>64.1186</b>	-	-	<b>72.2600</b>
1. กลุ่มจังหวัดภาคกลางตอนบน 1	8.1414	64.1186	-	-	72.2600
<b>2. ส่วนราชการและกลุ่มจังหวัดในพื้นที่ภาคกลาง</b>	<b>275.4067</b>	<b>1,871.2711</b>	-	-	<b>2,146.6778</b>
<b>ตอนบน 2</b>					
<b>กระทรวงคมนาคม</b>	-	<b>100.0000</b>	-	-	<b>100.0000</b>
1. กรมทางหลวง	-	100.0000	-	-	100.0000
<b>กระทรวงวิทยาศาสตร์และเทคโนโลยี</b>	<b>2.0600</b>	<b>9.8400</b>	-	-	<b>11.9000</b>
1. สำนักงานปลัดกระทรวงวิทยาศาสตร์และเทคโนโลยี	2.0600	9.8400	-	-	11.9000
<b>จังหวัดและกลุ่มจังหวัด</b>	<b>273.3467</b>	<b>1,761.4311</b>	-	-	<b>2,034.7778</b>
1. กลุ่มจังหวัดภาคกลางตอนบน 2	273.3467	1,761.4311	-	-	2,034.7778
<b>3. ส่วนราชการและกลุ่มจังหวัดในพื้นที่ภาคกลาง</b>	<b>111.9630</b>	<b>705.5207</b>	<b>0.5530</b>	-	<b>818.0367</b>
<b>ตอนกลาง</b>					
<b>กระทรวงเกษตรและสหกรณ์</b>	-	<b>452.8192</b>	-	-	<b>452.8192</b>
1. กรมชลประทาน	-	452.8192	-	-	452.8192
<b>กระทรวงวิทยาศาสตร์และเทคโนโลยี</b>	-	-	<b>0.5530</b>	-	<b>0.5530</b>
1. สำนักงานพัฒนาวิทยาศาสตร์และเทคโนโลยีแห่งชาติ	-	-	0.5530	-	0.5530
<b>จังหวัดและกลุ่มจังหวัด</b>	<b>111.9630</b>	<b>252.7015</b>	-	-	<b>364.6645</b>
1. กลุ่มจังหวัดภาคกลางตอนกลาง	111.9630	252.7015	-	-	364.6645
<b>4. กลุ่มจังหวัดในพื้นที่ภาคกลางตอนล่าง 1</b>	<b>419.8585</b>	<b>960.6154</b>	-	<b>10.0000</b>	<b>1,390.4739</b>

แนวทางการดำเนินงาน - พื้นที่ - กระทรวง -หน่วยงาน	งบรายจ่าย				
	งบดำเนินงาน	งบลงทุน	งบเงินอุดหนุน	งบรายจ่ายอื่น	รวม
<b>จังหวัดและกลุ่มจังหวัด</b>	<b>419.8585</b>	<b>960.6154</b>	-	<b>10.0000</b>	<b>1,390.4739</b>
1. กลุ่มจังหวัดภาคกลางตอนล่าง 1	419.8585	960.6154	-	10.0000	1,390.4739
<b>5. ส่วนราชการและกลุ่มจังหวัดในพื้นที่ภาคกลาง ตอนล่าง 2</b>	<b>152.0821</b>	<b>1,147.9175</b>	<b>8.0772</b>	<b>0.8000</b>	<b>1,308.8768</b>
<b>กระทรวงเกษตรและสหกรณ์</b>	<b>57.3145</b>	<b>938.3856</b>	<b>1.5252</b>	-	<b>997.2253</b>
1. สำนักงานปลัดกระทรวงเกษตรและสหกรณ์	4.9892	-	-	-	4.9892
2. กรมชลประทาน	-	902.3355	-	-	902.3355
3. กรมประมง	34.5800	-	-	-	34.5800
4. กรมปศุสัตว์	0.5688	2.9060	1.5252	-	5.0000
5. กรมส่งเสริมการเกษตร	16.9095	10.5821	-	-	27.4916
6. กรมส่งเสริมสหกรณ์	0.2670	22.5620	-	-	22.8290
<b>กระทรวงคมนาคม</b>	-	<b>43.1000</b>	-	-	<b>43.1000</b>
1. กรมทางหลวงชนบท	-	43.1000	-	-	43.1000
<b>กระทรวงทรัพยากรธรรมชาติและสิ่งแวดล้อม</b>	<b>1.4500</b>	-	-	-	<b>1.4500</b>
1. กรมทรัพยากรทางทะเลและชายฝั่ง	1.4500	-	-	-	1.4500
<b>กระทรวงมหาดไทย</b>	<b>5.8880</b>	<b>55.0000</b>	-	-	<b>60.8880</b>
1. กรมการพัฒนาชุมชน	5.8880	-	-	-	5.8880
2. กรมป้องกันและบรรเทาสาธารณภัย	-	55.0000	-	-	55.0000
<b>กระทรวงศึกษาธิการ</b>	-	-	<b>6.5520</b>	<b>0.8000</b>	<b>7.3520</b>
1. สถาบันวิทยาลัยชุมชน	-	-	-	0.8000	0.8000
2. มหาวิทยาลัยศิลปากร	-	-	6.5520	-	6.5520
<b>จังหวัดและกลุ่มจังหวัด</b>	<b>87.4296</b>	<b>111.4319</b>	-	-	<b>198.8615</b>
1. กลุ่มจังหวัดภาคกลางตอนล่าง 2	87.4296	111.4319	-	-	198.8615
<b>6. กลุ่มจังหวัดในพื้นที่ภาคใต้ฝั่งอ่าวไทย</b>	<b>247.0779</b>	<b>1,298.9729</b>	-	-	<b>1,546.0508</b>
<b>จังหวัดและกลุ่มจังหวัด</b>	<b>247.0779</b>	<b>1,298.9729</b>	-	-	<b>1,546.0508</b>
1. กลุ่มจังหวัดภาคใต้ฝั่งอ่าวไทย	247.0779	1,298.9729	-	-	1,546.0508
<b>7. กลุ่มจังหวัดในพื้นที่ภาคใต้ฝั่งอันดามัน</b>	<b>90.0653</b>	<b>183.9849</b>	-	<b>25.6684</b>	<b>299.7186</b>
<b>จังหวัดและกลุ่มจังหวัด</b>	<b>90.0653</b>	<b>183.9849</b>	-	<b>25.6684</b>	<b>299.7186</b>
1. กลุ่มจังหวัดภาคใต้ฝั่งอันดามัน	90.0653	183.9849	-	25.6684	299.7186
<b>8. กลุ่มจังหวัดในพื้นที่ภาคใต้ชายแดน</b>	<b>276.6361</b>	<b>405.4761</b>	-	-	<b>682.1122</b>
<b>จังหวัดและกลุ่มจังหวัด</b>	<b>276.6361</b>	<b>405.4761</b>	-	-	<b>682.1122</b>
1. กลุ่มจังหวัดภาคใต้ชายแดน	276.6361	405.4761	-	-	682.1122
<b>9. ส่วนราชการและกลุ่มจังหวัดในพื้นที่ภาคตะวันออก</b>	<b>19.4933</b>	<b>900.2860</b>	<b>83.9100</b>	-	<b>1,003.6893</b>
<b>กระทรวงเกษตรและสหกรณ์</b>	-	<b>251.0000</b>	-	-	<b>251.0000</b>
1. กรมชลประทาน	-	251.0000	-	-	251.0000
<b>กระทรวงมหาดไทย</b>	-	-	<b>83.9100</b>	-	<b>83.9100</b>
1. กรมส่งเสริมการปกครองท้องถิ่น	-	-	83.9100	-	83.9100

แนวทางการดำเนินงาน - พื้นที่ - กระทรวง -หน่วยงาน	งบรายจ่าย				รวม
	งบดำเนินงาน	งบลงทุน	งบเงินอุดหนุน	งบรายจ่ายอื่น	
<b>จังหวัดและกลุ่มจังหวัด</b>	<b>19.4933</b>	<b>649.2860</b>	-	-	<b>668.7793</b>
1. กลุ่มจังหวัดภาคตะวันออก	19.4933	649.2860	-	-	668.7793
<b>10. ส่วนราชการและกลุ่มจังหวัดในพื้นที่ภาค ตะวันออกเฉียงเหนือตอนบน 1</b>	<b>244.2685</b>	<b>1,412.5684</b>	-	-	<b>1,656.8369</b>
<b>กระทรวงเกษตรและสหกรณ์</b>	-	<b>534.9104</b>	-	-	<b>534.9104</b>
1. กรมชลประทาน	-	534.9104	-	-	534.9104
<b>กระทรวงคมนาคม</b>	-	<b>492.2035</b>	-	-	<b>492.2035</b>
1. กรมทางหลวง	-	41.8000	-	-	41.8000
2. กรมทางหลวงชนบท	-	450.4035	-	-	450.4035
<b>กระทรวงมหาดไทย</b>	-	<b>11.0226</b>	-	-	<b>11.0226</b>
1. กรมป้องกันและบรรเทาสาธารณภัย	-	11.0226	-	-	11.0226
<b>จังหวัดและกลุ่มจังหวัด</b>	<b>244.2685</b>	<b>374.4319</b>	-	-	<b>618.7004</b>
1. กลุ่มจังหวัดภาคตะวันออกเฉียงเหนือตอนบน 1	244.2685	374.4319	-	-	618.7004
<b>11. กลุ่มจังหวัดในพื้นที่ภาคตะวันออกเฉียงเหนือ ตอนบน 2</b>	<b>268.4377</b>	<b>1,463.4845</b>	-	-	<b>1,731.9222</b>
<b>จังหวัดและกลุ่มจังหวัด</b>	<b>268.4377</b>	<b>1,463.4845</b>	-	-	<b>1,731.9222</b>
1. กลุ่มจังหวัดภาคตะวันออกเฉียงเหนือตอนบน 2	268.4377	1,463.4845	-	-	1,731.9222
<b>12. ส่วนราชการและกลุ่มจังหวัดในพื้นที่ภาค ตะวันออกเฉียงเหนือตอนกลาง</b>	<b>179.6078</b>	<b>618.9240</b>	-	-	<b>798.5318</b>
<b>กระทรวงเกษตรและสหกรณ์</b>	-	<b>250.0000</b>	-	-	<b>250.0000</b>
1. กรมชลประทาน	-	250.0000	-	-	250.0000
<b>จังหวัดและกลุ่มจังหวัด</b>	<b>179.6078</b>	<b>368.9240</b>	-	-	<b>548.5318</b>
1. กลุ่มจังหวัดภาคตะวันออกเฉียงเหนือตอนกลาง	179.6078	368.9240	-	-	548.5318
<b>13. ส่วนราชการและกลุ่มจังหวัดในพื้นที่ภาค ตะวันออกเฉียงเหนือตอนล่าง 1</b>	<b>265.6667</b>	<b>2,249.5987</b>	<b>557.9750</b>	<b>20.6840</b>	<b>3,093.9244</b>
<b>กระทรวงศึกษาธิการ</b>	<b>30.6180</b>	<b>19.8100</b>	-	-	<b>50.4280</b>
1. มหาวิทยาลัยราชภัฏนครราชสีมา	7.8500	8.4600	-	-	16.3100
2. มหาวิทยาลัยเทคโนโลยีราชมงคลอีสาน	22.7680	11.3500	-	-	34.1180
<b>จังหวัดและกลุ่มจังหวัด</b>	<b>235.0487</b>	<b>2,229.7887</b>	<b>557.9750</b>	<b>20.6840</b>	<b>3,043.4964</b>
1. กลุ่มจังหวัดภาคตะวันออกเฉียงเหนือตอนล่าง 1	235.0487	2,229.7887	557.9750	20.6840	3,043.4964
<b>14. กลุ่มจังหวัดในพื้นที่ภาคตะวันออกเฉียงเหนือ ตอนล่าง 2</b>	<b>493.1243</b>	<b>1,429.2561</b>	-	-	<b>1,922.3804</b>
<b>จังหวัดและกลุ่มจังหวัด</b>	<b>493.1243</b>	<b>1,429.2561</b>	-	-	<b>1,922.3804</b>
1. กลุ่มจังหวัดภาคตะวันออกเฉียงเหนือตอนล่าง 2	493.1243	1,429.2561	-	-	1,922.3804
<b>15. ส่วนราชการในพื้นที่ภาคเหนือตอนบน 1</b>	<b>20.7241</b>	<b>514.0837</b>	<b>258.7473</b>	-	<b>793.5551</b>
<b>กระทรวงเกษตรและสหกรณ์</b>	<b>12.5971</b>	<b>514.0837</b>	-	-	<b>526.6808</b>
1. สำนักงานปลัดกระทรวงเกษตรและสหกรณ์	3.8513	-	-	-	3.8513

แนวทางการดำเนินงาน - พื้นที่ - กระทรวง -หน่วยงาน	งบรายจ่าย				
	งบดำเนินงาน	งบลงทุน	งบเงินอุดหนุน	งบรายจ่ายอื่น	รวม
2. กรมชลประทาน	-	514.0837	-	-	514.0837
3. กรมปศุสัตว์	4.6933	-	-	-	4.6933
4. กรมส่งเสริมการเกษตร	4.0525	-	-	-	4.0525
<b>กระทรวงพาณิชย์</b>	<b>8.1270</b>	-	-	-	<b>8.1270</b>
1. สำนักงานปลัดกระทรวงพาณิชย์	8.1270	-	-	-	8.1270
<b>กระทรวงศึกษาธิการ</b>	-	-	<b>258.7473</b>	-	<b>258.7473</b>
1. มหาวิทยาลัยเชียงใหม่	-	-	258.7473	-	258.7473
<b>16. กลุ่มจังหวัดในพื้นที่ภาคเหนือตอนบน 2</b>	<b>124.9571</b>	<b>959.2383</b>	-	-	<b>1,084.1954</b>
<b>จังหวัดและกลุ่มจังหวัด</b>	<b>124.9571</b>	<b>959.2383</b>	-	-	<b>1,084.1954</b>
1. กลุ่มจังหวัดภาคเหนือตอนบน 2	124.9571	959.2383	-	-	1,084.1954
<b>17. ส่วนราชการและกลุ่มจังหวัดในพื้นที่ภาคเหนือ</b>	<b>118.4299</b>	<b>1,896.1847</b>	-	-	<b>2,014.6146</b>
<b>ตอนล่าง 1</b>	-	-	-	-	-
<b>กระทรวงเกษตรและสหกรณ์</b>	-	<b>1,009.2953</b>	-	-	<b>1,009.2953</b>
1. กรมชลประทาน	-	1,009.2953	-	-	1,009.2953
<b>จังหวัดและกลุ่มจังหวัด</b>	<b>118.4299</b>	<b>886.8894</b>	-	-	<b>1,005.3193</b>
1. กลุ่มจังหวัดภาคเหนือตอนล่าง 1	118.4299	886.8894	-	-	1,005.3193
<b>18. ส่วนราชการและกลุ่มจังหวัดในพื้นที่ภาคเหนือ</b>	<b>124.8600</b>	<b>2,716.2210</b>	-	-	<b>2,841.0810</b>
<b>ตอนล่าง 2</b>	-	-	-	-	-
<b>กระทรวงเกษตรและสหกรณ์</b>	-	<b>52.0000</b>	-	-	<b>52.0000</b>
1. กรมชลประทาน	-	52.0000	-	-	52.0000
<b>จังหวัดและกลุ่มจังหวัด</b>	<b>124.8600</b>	<b>2,664.2210</b>	-	-	<b>2,789.0810</b>
1. กลุ่มจังหวัดภาคเหนือตอนล่าง 2	124.8600	2,664.2210	-	-	2,789.0810
<b>แนวทางการดำเนินงานที่ 1.1.3 : เพิ่มศักยภาพการท่องเที่ยวและบริการ</b>	<b>2,721.0516</b>	<b>22,898.6495</b>	<b>1,104.9768</b>	<b>131.2343</b>	<b>26,855.9122</b>
<b>1. กลุ่มจังหวัดในพื้นที่ภาคกลางตอนบน 1</b>	<b>154.7956</b>	<b>581.6220</b>	-	-	<b>736.4176</b>
<b>จังหวัดและกลุ่มจังหวัด</b>	<b>154.7956</b>	<b>581.6220</b>	-	-	<b>736.4176</b>
1. กลุ่มจังหวัดภาคกลางตอนบน 1	154.7956	581.6220	-	-	736.4176
<b>2. ส่วนราชการและกลุ่มจังหวัดในพื้นที่ภาคกลาง</b>	<b>108.0214</b>	<b>1,649.0649</b>	<b>145.0000</b>	<b>39.9000</b>	<b>1,941.9863</b>
<b>ตอนบน 2</b>	-	-	-	-	-
<b>กระทรวงมหาดไทย</b>	-	-	<b>145.0000</b>	-	<b>145.0000</b>
1. กรมส่งเสริมการปกครองท้องถิ่น	-	-	145.0000	-	145.0000
<b>จังหวัดและกลุ่มจังหวัด</b>	<b>108.0214</b>	<b>1,649.0649</b>	-	<b>39.9000</b>	<b>1,796.9863</b>
1. กลุ่มจังหวัดภาคกลางตอนบน 2	108.0214	1,649.0649	-	39.9000	1,796.9863
<b>3. ส่วนราชการ กลุ่มจังหวัด และรัฐวิสาหกิจในพื้นที่ภาค</b>	<b>53.6500</b>	<b>536.2130</b>	-	<b>4.0000</b>	<b>593.8630</b>
<b>กลางตอนกลาง</b>	-	-	-	-	-
<b>กระทรวงวัฒนธรรม</b>	-	<b>46.0000</b>	-	<b>4.0000</b>	<b>50.0000</b>
1. กรมศิลปากร	-	46.0000	-	4.0000	50.0000

แนวทางการดำเนินงาน - พื้นที่ - กระทรวง -หน่วยงาน	งบรายจ่าย				รวม
	งบดำเนินงาน	งบลงทุน	งบเงินอุดหนุน	งบรายจ่ายอื่น	
ส่วนราชการไม่สังกัดสำนักนายกรัฐมนตรี กระทรวง หรือ ทบวง	-	5.0000	-	-	5.0000
1. สำนักงานตำรวจแห่งชาติ	-	5.0000	-	-	5.0000
<b>จังหวัดและกลุ่มจังหวัด</b>	<b>53.6500</b>	<b>446.2130</b>	-	-	<b>499.8630</b>
1. กลุ่มจังหวัดภาคกลางตอนกลาง	53.6500	446.2130	-	-	499.8630
<b>รัฐวิสาหกิจ</b>	-	<b>39.0000</b>	-	-	<b>39.0000</b>
1. การประปาส่วนภูมิภาค	-	39.0000	-	-	39.0000
<b>4. ส่วนราชการ กลุ่มจังหวัดในพื้นที่ภาคกลางตอนล่าง 1</b>	<b>406.1575</b>	<b>1,372.4744</b>	-	-	<b>1,778.6319</b>
<b>กระทรวงมหาดไทย</b>	-	<b>87.5900</b>	-	-	<b>87.5900</b>
1. กรมโยธาธิการและผังเมือง	-	87.5900	-	-	87.5900
<b>จังหวัดและกลุ่มจังหวัด</b>	<b>406.1575</b>	<b>1,284.8844</b>	-	-	<b>1,691.0419</b>
1. กลุ่มจังหวัดภาคกลางตอนล่าง 1	406.1575	1,284.8844	-	-	1,691.0419
<b>5. ส่วนราชการ กลุ่มจังหวัด และรัฐวิสาหกิจในพื้นที่ภาค กลางตอนล่าง 2</b>	<b>114.5214</b>	<b>1,489.5758</b>	<b>300.2135</b>	<b>57.1147</b>	<b>1,961.4254</b>
<b>สำนักนายกรัฐมนตรี</b>	-	-	<b>90.0000</b>	-	<b>90.0000</b>
1. องค์การบริหารการพัฒนาพื้นที่พิเศษเพื่อการ ท่องเที่ยวอย่างยั่งยืน (องค์การมหาชน)	-	-	90.0000	-	90.0000
<b>กระทรวงกลาโหม</b>	-	<b>77.8726</b>	-	-	<b>77.8726</b>
1. กองทัพบก	-	74.0000	-	-	74.0000
2. กองทัพอากาศ	-	3.8726	-	-	3.8726
<b>กระทรวงการท่องเที่ยวและกีฬา</b>	-	-	-	<b>14.5669</b>	<b>14.5669</b>
1. สำนักงานปลัดกระทรวงการท่องเที่ยวและกีฬา	-	-	-	14.5669	14.5669
<b>กระทรวงการพัฒนาสังคมและความมั่นคงของมนุษย์</b>	-	<b>11.3200</b>	-	-	<b>11.3200</b>
1. สำนักงานปลัดกระทรวงการพัฒนาสังคมและความ มั่นคงของมนุษย์	-	11.3200	-	-	11.3200
<b>กระทรวงเกษตรและสหกรณ์</b>	<b>2.0442</b>	<b>90.1545</b>	-	-	<b>92.1987</b>
1. กรมชลประทาน	-	90.0000	-	-	90.0000
2. กรมปศุสัตว์	2.0442	0.1545	-	-	2.1987
<b>กระทรวงคมนาคม</b>	-	<b>671.4000</b>	-	-	<b>671.4000</b>
1. กรมทางหลวง	-	468.5000	-	-	468.5000
2. กรมทางหลวงชนบท	-	202.9000	-	-	202.9000
<b>กระทรวงทรัพยากรธรรมชาติและสิ่งแวดล้อม</b>	<b>5.4900</b>	<b>104.0710</b>	-	-	<b>109.5610</b>
1. กรมทรัพยากรทางทะเลและชายฝั่ง	5.4900	-	-	-	5.4900
2. กรมอุทยานแห่งชาติ สัตว์ป่า และพันธุ์พืช	-	104.0710	-	-	104.0710
<b>กระทรวงดิจิทัลเพื่อเศรษฐกิจและสังคม</b>	-	-	<b>19.5000</b>	-	<b>19.5000</b>
1. สำนักงานส่งเสริมอุตสาหกรรมซอฟต์แวร์แห่งชาติ (องค์การมหาชน)	-	-	19.5000	-	19.5000

แนวทางการดำเนินงาน - พื้นที่ - กระทรวง - หน่วยงาน	งบรายจ่าย				รวม
	งบดำเนินงาน	งบลงทุน	งบเงินอุดหนุน	งบรายจ่ายอื่น	
<b>กระทรวงมหาดไทย</b>	<b>106.0222</b>	<b>290.5030</b>	<b>24.9935</b>	-	<b>421.5187</b>
1. กรมการปกครอง	-	16.8980	-	-	16.8980
2. กรมการพัฒนาชุมชน	104.0522	5.0000	-	-	109.0522
3. กรมป้องกันและบรรเทาสาธารณภัย	1.9700	2.4890	-	-	4.4590
4. กรมโยธาธิการและผังเมือง	-	266.1160	-	-	266.1160
5. กรมส่งเสริมการปกครองท้องถิ่น	-	-	24.9935	-	24.9935
<b>กระทรวงวัฒนธรรม</b>	-	<b>34.3330</b>	-	<b>16.8770</b>	<b>51.2100</b>
1. สำนักงานปลัดกระทรวงวัฒนธรรม	-	2.8890	-	16.8770	19.7660
2. กรมศิลปากร	-	31.4440	-	-	31.4440
<b>กระทรวงศึกษาธิการ</b>	<b>0.9650</b>	<b>18.1410</b>	-	<b>5.6708</b>	<b>24.7768</b>
1. สำนักงานปลัดกระทรวงศึกษาธิการ	0.9650	18.1410	-	-	19.1060
2. มหาวิทยาลัยราชภัฏเพชรบุรี	-	-	-	5.6708	5.6708
<b>ส่วนราชการไม่สังกัดสำนักนายกรัฐมนตรี กระทรวง หรือ ทบวง</b>	-	<b>2.5000</b>	<b>3.4250</b>	-	<b>5.9250</b>
1. สำนักงานพระพุทธศาสนาแห่งชาติ	-	-	3.4250	-	3.4250
2. สำนักงานตำรวจแห่งชาติ	-	2.5000	-	-	2.5000
<b>จังหวัดและกลุ่มจังหวัด</b>	-	<b>136.4080</b>	-	<b>20.0000</b>	<b>156.4080</b>
1. กลุ่มจังหวัดภาคกลางตอนล่าง 2	-	136.4080	-	20.0000	156.4080
<b>รัฐวิสาหกิจ</b>	-	<b>52.8727</b>	<b>162.2950</b>	-	<b>215.1677</b>
1. การท่องเที่ยวแห่งประเทศไทย	-	-	162.2950	-	162.2950
2. การรถไฟแห่งประเทศไทย	-	1.0000	-	-	1.0000
3. การประปาส่วนภูมิภาค	-	51.8727	-	-	51.8727
<b>6. กลุ่มจังหวัดในพื้นที่ภาคใต้ฝั่งอ่าวไทย</b>	<b>424.1637</b>	<b>1,813.6344</b>	-	-	<b>2,237.7981</b>
<b>จังหวัดและกลุ่มจังหวัด</b>	<b>424.1637</b>	<b>1,813.6344</b>	-	-	<b>2,237.7981</b>
1. กลุ่มจังหวัดภาคใต้ฝั่งอ่าวไทย	424.1637	1,813.6344	-	-	2,237.7981
<b>7. กลุ่มจังหวัดในพื้นที่ภาคใต้ฝั่งอันดามัน</b>	<b>27.6365</b>	<b>2,442.3900</b>	-	-	<b>2,470.0265</b>
<b>จังหวัดและกลุ่มจังหวัด</b>	<b>27.6365</b>	<b>2,442.3900</b>	-	-	<b>2,470.0265</b>
1. กลุ่มจังหวัดภาคใต้ฝั่งอันดามัน	27.6365	2,442.3900	-	-	2,470.0265
<b>8. กลุ่มจังหวัดในพื้นที่ภาคใต้ชายแดน</b>	<b>100.7049</b>	<b>711.2061</b>	-	-	<b>811.9110</b>
<b>จังหวัดและกลุ่มจังหวัด</b>	<b>100.7049</b>	<b>711.2061</b>	-	-	<b>811.9110</b>
1. กลุ่มจังหวัดภาคใต้ชายแดน	100.7049	711.2061	-	-	811.9110
<b>9. ส่วนราชการและกลุ่มจังหวัดในพื้นที่ภาคตะวันออก</b>	<b>91.0030</b>	<b>1,121.7310</b>	<b>127.7160</b>	<b>20.0000</b>	<b>1,360.4500</b>
<b>กระทรวงคมนาคม</b>	-	<b>226.2500</b>	-	-	<b>226.2500</b>
1. กรมทางหลวงชนบท	-	226.2500	-	-	226.2500
<b>กระทรวงมหาดไทย</b>	-	-	<b>127.7160</b>	-	<b>127.7160</b>
1. กรมส่งเสริมการปกครองท้องถิ่น	-	-	59.7160	-	59.7160
2. เมืองพัทยา	-	-	68.0000	-	68.0000

แนวทางการดำเนินงาน - พื้นที่ - กระทรวง -หน่วยงาน	งบรายจ่าย				
	งบดำเนินงาน	งบลงทุน	งบเงินอุดหนุน	งบรายจ่ายอื่น	รวม
<b>จังหวัดและกลุ่มจังหวัด</b>	<b>91.0030</b>	<b>895.4810</b>	-	<b>20.0000</b>	<b>1,006.4840</b>
1. กลุ่มจังหวัดภาคตะวันออก	91.0030	895.4810	-	20.0000	1,006.4840
<b>10. ส่วนราชการและกลุ่มจังหวัดในพื้นที่ภาค ตะวันออกเฉียงเหนือตอนบน 1</b>	<b>34.3110</b>	<b>2,147.8020</b>	-	-	<b>2,182.1130</b>
<b>กระทรวงกลาโหม</b>	-	<b>16.2300</b>	-	-	<b>16.2300</b>
1. กองบัญชาการกองทัพไทย	-	16.2300	-	-	16.2300
<b>กระทรวงเกษตรและสหกรณ์</b>	-	<b>6.0000</b>	-	-	<b>6.0000</b>
1. กรมชลประทาน	-	6.0000	-	-	6.0000
<b>กระทรวงคมนาคม</b>	-	<b>1,421.4607</b>	-	-	<b>1,421.4607</b>
1. กรมทางหลวง	-	769.1190	-	-	769.1190
2. กรมทางหลวงชนบท	-	652.3417	-	-	652.3417
<b>กระทรวงมหาดไทย</b>	-	<b>22.1000</b>	-	-	<b>22.1000</b>
1. กรมโยธาธิการและผังเมือง	-	22.1000	-	-	22.1000
<b>จังหวัดและกลุ่มจังหวัด</b>	<b>34.3110</b>	<b>682.0113</b>	-	-	<b>716.3223</b>
1. กลุ่มจังหวัดภาคตะวันออกเฉียงเหนือตอนบน 1	34.3110	682.0113	-	-	716.3223
<b>11. กลุ่มจังหวัดในพื้นที่ภาคตะวันออกเฉียงเหนือ ตอนบน 2</b>	<b>202.2786</b>	<b>1,368.1654</b>	-	-	<b>1,570.4440</b>
<b>จังหวัดและกลุ่มจังหวัด</b>	<b>202.2786</b>	<b>1,368.1654</b>	-	-	<b>1,570.4440</b>
1. กลุ่มจังหวัดภาคตะวันออกเฉียงเหนือตอนบน 2	202.2786	1,368.1654	-	-	1,570.4440
<b>12. ส่วนราชการและกลุ่มจังหวัดในพื้นที่ภาค ตะวันออกเฉียงเหนือตอนกลาง</b>	<b>139.4541</b>	<b>1,059.8313</b>	<b>122.0280</b>	-	<b>1,321.3134</b>
<b>กระทรวงคมนาคม</b>	-	<b>68.0800</b>	-	-	<b>68.0800</b>
1. กรมท่าอากาศยาน	-	68.0800	-	-	68.0800
<b>กระทรวงมหาดไทย</b>	-	-	<b>122.0280</b>	-	<b>122.0280</b>
1. กรมส่งเสริมการปกครองท้องถิ่น	-	-	122.0280	-	122.0280
<b>จังหวัดและกลุ่มจังหวัด</b>	<b>139.4541</b>	<b>991.7513</b>	-	-	<b>1,131.2054</b>
1. กลุ่มจังหวัดภาคตะวันออกเฉียงเหนือตอนกลาง	139.4541	991.7513	-	-	1,131.2054
<b>13. ส่วนราชการและกลุ่มจังหวัดในพื้นที่ภาค ตะวันออกเฉียงเหนือตอนล่าง 1</b>	<b>96.9319</b>	<b>886.6395</b>	<b>194.5155</b>	<b>0.5000</b>	<b>1,178.5869</b>
<b>กระทรวงคมนาคม</b>	-	<b>245.4000</b>	-	-	<b>245.4000</b>
1. กรมท่าอากาศยาน	-	245.4000	-	-	245.4000
<b>กระทรวงมหาดไทย</b>	-	-	<b>194.5155</b>	-	<b>194.5155</b>
1. กรมส่งเสริมการปกครองท้องถิ่น	-	-	194.5155	-	194.5155
<b>กระทรวงศึกษาธิการ</b>	<b>64.0500</b>	<b>1.9500</b>	-	-	<b>66.0000</b>
1. มหาวิทยาลัยราชภัฏนครราชสีมา	23.0000	-	-	-	23.0000
2. มหาวิทยาลัยราชภัฏสุรินทร์	4.0000	-	-	-	4.0000
3. มหาวิทยาลัยเทคโนโลยีราชมงคลอีสาน	37.0500	1.9500	-	-	39.0000

แนวทางการดำเนินงาน - พื้นที่ - กระทรวง -หน่วยงาน	งบรายจ่าย				
	งบดำเนินงาน	งบลงทุน	งบเงินอุดหนุน	งบรายจ่ายอื่น	รวม
<b>จังหวัดและกลุ่มจังหวัด</b>	<b>32.8819</b>	<b>639.2895</b>	-	<b>0.5000</b>	<b>672.6714</b>
1. กลุ่มจังหวัดภาคตะวันออกเฉียงเหนือตอนล่าง 1	32.8819	639.2895	-	0.5000	672.6714
<b>14. กลุ่มจังหวัดในพื้นที่ภาคตะวันออกเฉียงเหนือ</b>	<b>107.4630</b>	<b>997.5800</b>	-	-	<b>1,105.0430</b>
<b>ตอนล่าง 2</b>					
<b>จังหวัดและกลุ่มจังหวัด</b>	<b>107.4630</b>	<b>997.5800</b>	-	-	<b>1,105.0430</b>
1. กลุ่มจังหวัดภาคตะวันออกเฉียงเหนือตอนล่าง 2	107.4630	997.5800	-	-	1,105.0430
<b>15. ส่วนราชการในพื้นที่ภาคเหนือตอนบน 1</b>	<b>21.4164</b>	<b>2,115.0919</b>	<b>73.9638</b>	<b>7.6196</b>	<b>2,218.0917</b>
<b>กระทรวงการพัฒนาสังคมและความมั่นคงของมนุษย์</b>	<b>1.2000</b>	<b>12.0000</b>	-	-	<b>13.2000</b>
1. กรมกิจการผู้สูงอายุ	1.2000	12.0000	-	-	13.2000
<b>กระทรวงคมนาคม</b>	-	<b>1,683.3690</b>	-	-	<b>1,683.3690</b>
1. กรมทางหลวง	-	1,141.4190	-	-	1,141.4190
2. กรมทางหลวงชนบท	-	541.9500	-	-	541.9500
<b>กระทรวงทรัพยากรธรรมชาติและสิ่งแวดล้อม</b>	<b>2.6100</b>	<b>47.6416</b>	-	-	<b>50.2516</b>
1. กรมอุทยานแห่งชาติ สัตว์ป่า และพันธุ์พืช	2.6100	47.6416	-	-	50.2516
<b>กระทรวงมหาดไทย</b>	<b>17.6064</b>	<b>67.6440</b>	<b>35.0348</b>	-	<b>120.2852</b>
1. กรมการปกครอง	-	24.5000	-	-	24.5000
2. กรมการพัฒนาชุมชน	17.6064	-	-	-	17.6064
3. กรมโยธาธิการและผังเมือง	-	43.1440	-	-	43.1440
4. กรมส่งเสริมการปกครองท้องถิ่น	-	-	35.0348	-	35.0348
<b>กระทรวงวัฒนธรรม</b>	-	-	-	<b>7.6196</b>	<b>7.6196</b>
1. สำนักงานปลัดกระทรวงวัฒนธรรม	-	-	-	7.6196	7.6196
<b>กระทรวงศึกษาธิการ</b>	-	-	<b>38.9290</b>	-	<b>38.9290</b>
1. มหาวิทยาลัยเชียงใหม่	-	-	38.9290	-	38.9290
<b>ส่วนราชการไม่สังกัดสำนักนายกรัฐมนตรี กระทรวง หรือ</b>	-	<b>304.4373</b>	-	-	<b>304.4373</b>
<b>ทบวง</b>					
1. สำนักงานตำรวจแห่งชาติ	-	304.4373	-	-	304.4373
<b>16. กลุ่มจังหวัดในพื้นที่ภาคเหนือตอนบน 2</b>	<b>424.9350</b>	<b>1,191.5555</b>	-	<b>2.1000</b>	<b>1,618.5905</b>
<b>จังหวัดและกลุ่มจังหวัด</b>	<b>424.9350</b>	<b>1,191.5555</b>	-	<b>2.1000</b>	<b>1,618.5905</b>
1. กลุ่มจังหวัดภาคเหนือตอนบน 2	424.9350	1,191.5555	-	2.1000	1,618.5905
<b>17. ส่วนราชการและกลุ่มจังหวัดในพื้นที่ภาคเหนือ</b>	<b>104.2930</b>	<b>827.6292</b>	<b>141.5400</b>	-	<b>1,073.4622</b>
<b>ตอนล่าง 1</b>					
<b>กระทรวงมหาดไทย</b>	-	-	<b>141.5400</b>	-	<b>141.5400</b>
1. กรมส่งเสริมการปกครองท้องถิ่น	-	-	141.5400	-	141.5400
<b>กระทรวงวัฒนธรรม</b>	-	<b>53.6700</b>	-	-	<b>53.6700</b>
1. กรมศิลปากร	-	53.6700	-	-	53.6700
<b>กระทรวงสาธารณสุข</b>	-	<b>72.6792</b>	-	-	<b>72.6792</b>
1. สำนักงานปลัดกระทรวงสาธารณสุข	-	72.6792	-	-	72.6792

แนวทางการดำเนินงาน - พื้นที่ - กระทรวง - หน่วยงาน	งบรายจ่าย				รวม
	งบดำเนินงาน	งบลงทุน	งบเงินอุดหนุน	งบรายจ่ายอื่น	
<b>จังหวัดและกลุ่มจังหวัด</b>	<b>104.2930</b>	<b>701.2800</b>	-	-	<b>805.5730</b>
1. กลุ่มจังหวัดภาคเหนือตอนล่าง 1	104.2930	701.2800	-	-	805.5730
<b>18. กลุ่มจังหวัดในพื้นที่ภาคเหนือตอนล่าง 2</b>	<b>109.3146</b>	<b>586.4431</b>	-	-	<b>695.7577</b>
<b>จังหวัดและกลุ่มจังหวัด</b>	<b>109.3146</b>	<b>586.4431</b>	-	-	<b>695.7577</b>
1: กลุ่มจังหวัดภาคเหนือตอนล่าง 2	109.3146	586.4431	-	-	695.7577
<b>แนวทางการดำเนินงานที่ 1.1.4 : พัฒนาด้านสังคม ยกระดับ คุณภาพชีวิต และสิ่งแวดล้อม</b>	<b>558.6299</b>	<b>6,844.2357</b>	<b>232.2711</b>	<b>107.4653</b>	<b>7,742.6020</b>
<b>1. ส่วนราชการและกลุ่มจังหวัดในพื้นที่ภาคกลาง ตอนบน 1</b>	<b>10.0000</b>	<b>1,946.8639</b>	-	<b>30.0000</b>	<b>1,986.8639</b>
<b>กระทรวงเกษตรและสหกรณ์</b>	-	<b>475.0000</b>	-	-	<b>475.0000</b>
1. กรมชลประทาน	-	475.0000	-	-	475.0000
<b>กระทรวงคมนาคม</b>	-	<b>228.7514</b>	-	-	<b>228.7514</b>
1. กรมทางหลวง	-	225.0000	-	-	225.0000
2. กรมทางหลวงชนบท	-	3.7514	-	-	3.7514
<b>จังหวัดและกลุ่มจังหวัด</b>	<b>10.0000</b>	<b>1,243.1125</b>	-	<b>30.0000</b>	<b>1,283.1125</b>
1. กลุ่มจังหวัดภาคกลางตอนบน 1	10.0000	1,243.1125	-	30.0000	1,283.1125
<b>2. ส่วนราชการและกลุ่มจังหวัดในพื้นที่ภาคกลาง ตอนกลาง</b>	<b>1.5356</b>	<b>1,317.5568</b>	-	-	<b>1,319.0924</b>
<b>กระทรวงเกษตรและสหกรณ์</b>	-	<b>730.1800</b>	-	-	<b>730.1800</b>
1. กรมชลประทาน	-	730.1800	-	-	730.1800
<b>จังหวัดและกลุ่มจังหวัด</b>	<b>1.5356</b>	<b>587.3768</b>	-	-	<b>588.9124</b>
1. กลุ่มจังหวัดภาคกลางตอนกลาง	1.5356	587.3768	-	-	588.9124
<b>3. กลุ่มจังหวัดในพื้นที่ภาคกลางตอนล่าง 1</b>	<b>14.7499</b>	<b>197.3836</b>	-	-	<b>212.1335</b>
<b>จังหวัดและกลุ่มจังหวัด</b>	<b>14.7499</b>	<b>197.3836</b>	-	-	<b>212.1335</b>
1. กลุ่มจังหวัดภาคกลางตอนล่าง 1	14.7499	197.3836	-	-	212.1335
<b>4. ส่วนราชการและกลุ่มจังหวัดในพื้นที่ภาคกลาง ตอนล่าง 2</b>	<b>36.1864</b>	<b>358.1992</b>	<b>57.5215</b>	<b>3.3938</b>	<b>455.3009</b>
<b>กระทรวงเกษตรและสหกรณ์</b>	<b>2.8520</b>	<b>2.1000</b>	-	-	<b>4.9520</b>
1. กรมส่งเสริมการเกษตร	2.2170	-	-	-	2.2170
2. กรมส่งเสริมสหกรณ์	0.6350	2.1000	-	-	2.7350
<b>กระทรวงทรัพยากรธรรมชาติและสิ่งแวดล้อม</b>	<b>25.0644</b>	<b>7.5250</b>	-	<b>0.0938</b>	<b>32.6832</b>
1. สำนักงานปลัดกระทรวงทรัพยากรธรรมชาติและ สิ่งแวดล้อม	4.1784	7.5250	-	0.0938	11.7972
2. กรมทรัพยากรทางทะเลและชายฝั่ง	18.2560	-	-	-	18.2560
3. กรมอุทยานแห่งชาติ สัตว์ป่า และพันธุ์พืช	2.6300	-	-	-	2.6300
<b>กระทรวงมหาดไทย</b>	-	<b>52.4600</b>	<b>37.8355</b>	-	<b>90.2955</b>
1. กรมโยธาธิการและผังเมือง	-	52.4600	-	-	52.4600

แนวทางการดำเนินงาน - พื้นที่ - กระทรวง - หน่วยงาน	งบรายจ่าย				รวม
	งบดำเนินงาน	งบลงทุน	งบเงินอุดหนุน	งบรายจ่ายอื่น	
2. กรมส่งเสริมการปกครองท้องถิ่น	-	-	37.8355	-	37.8355
<b>กระทรวงศึกษาธิการ</b>	<b>8.2700</b>	<b>37.9160</b>	<b>11.6100</b>	<b>3.3000</b>	<b>61.0960</b>
1. สำนักงานคณะกรรมการการศึกษาระดับพื้นฐาน	8.2700	37.9160	-	-	46.1860
2. มหาวิทยาลัยราชภัฏสวนสุนันทา	-	-	-	3.3000	3.3000
3. มหาวิทยาลัยเกษตรศาสตร์	-	-	11.6100	-	11.6100
<b>กระทรวงสาธารณสุข</b>	<b>-</b>	<b>206.5810</b>	<b>-</b>	<b>-</b>	<b>206.5810</b>
1. สำนักงานปลัดกระทรวงสาธารณสุข	-	206.5810	-	-	206.5810
<b>ส่วนราชการไม่สังกัดสำนักนายกรัฐมนตรี กระทรวง หรือ ทบวง</b>	<b>-</b>	<b>1.6172</b>	<b>8.0760</b>	<b>-</b>	<b>9.6932</b>
1. สำนักงานพระพุทธศาสนาแห่งชาติ	-	-	8.0760	-	8.0760
2. สำนักงานตำรวจแห่งชาติ	-	1.6172	-	-	1.6172
<b>จังหวัดและกลุ่มจังหวัด</b>	<b>-</b>	<b>50.0000</b>	<b>-</b>	<b>-</b>	<b>50.0000</b>
1. กลุ่มจังหวัดภาคกลางตอนล่าง 2	-	50.0000	-	-	50.0000
<b>5. กลุ่มจังหวัดในพื้นที่ภาคใต้ฝั่งอ่าวไทย</b>	<b>-</b>	<b>197.0000</b>	<b>-</b>	<b>-</b>	<b>197.0000</b>
<b>จังหวัดและกลุ่มจังหวัด</b>	<b>-</b>	<b>197.0000</b>	<b>-</b>	<b>-</b>	<b>197.0000</b>
1. กลุ่มจังหวัดภาคใต้ฝั่งอ่าวไทย	-	197.0000	-	-	197.0000
<b>6. กลุ่มจังหวัดในพื้นที่ภาคใต้ฝั่งอันดามัน</b>	<b>108.3447</b>	<b>1,392.0021</b>	<b>-</b>	<b>-</b>	<b>1,500.3468</b>
<b>จังหวัดและกลุ่มจังหวัด</b>	<b>108.3447</b>	<b>1,392.0021</b>	<b>-</b>	<b>-</b>	<b>1,500.3468</b>
1. กลุ่มจังหวัดภาคใต้ฝั่งอันดามัน	108.3447	1,392.0021	-	-	1,500.3468
<b>7. กลุ่มจังหวัดและรัฐวิสาหกิจในพื้นที่ภาคใต้ชายแดน</b>	<b>-</b>	<b>524.6880</b>	<b>-</b>	<b>-</b>	<b>524.6880</b>
<b>จังหวัดและกลุ่มจังหวัด</b>	<b>-</b>	<b>464.6880</b>	<b>-</b>	<b>-</b>	<b>464.6880</b>
1. กลุ่มจังหวัดภาคใต้ชายแดน	-	464.6880	-	-	464.6880
<b>รัฐวิสาหกิจ</b>	<b>-</b>	<b>60.0000</b>	<b>-</b>	<b>-</b>	<b>60.0000</b>
1. การประปาส่วนภูมิภาค	-	60.0000	-	-	60.0000
<b>8. ส่วนราชการ กลุ่มจังหวัด และรัฐวิสาหกิจในพื้นที่ภาค ตะวันออก</b>	<b>16.7434</b>	<b>337.0632</b>	<b>162.3500</b>	<b>-</b>	<b>516.1566</b>
<b>กระทรวงเกษตรและสหกรณ์</b>	<b>-</b>	<b>122.0000</b>	<b>-</b>	<b>-</b>	<b>122.0000</b>
1. กรมชลประทาน	-	122.0000	-	-	122.0000
<b>กระทรวงมหาดไทย</b>	<b>-</b>	<b>-</b>	<b>162.3500</b>	<b>-</b>	<b>162.3500</b>
1. กรมส่งเสริมการปกครองท้องถิ่น	-	-	162.3500	-	162.3500
<b>กระทรวงสาธารณสุข</b>	<b>-</b>	<b>58.0072</b>	<b>-</b>	<b>-</b>	<b>58.0072</b>
1. สำนักงานปลัดกระทรวงสาธารณสุข	-	58.0072	-	-	58.0072
<b>จังหวัดและกลุ่มจังหวัด</b>	<b>16.7434</b>	<b>97.8060</b>	<b>-</b>	<b>-</b>	<b>114.5494</b>
1. กลุ่มจังหวัดภาคตะวันออก	16.7434	97.8060	-	-	114.5494
<b>รัฐวิสาหกิจ</b>	<b>-</b>	<b>59.2500</b>	<b>-</b>	<b>-</b>	<b>59.2500</b>
1. การประปาส่วนภูมิภาค	-	59.2500	-	-	59.2500

แนวทางการดำเนินงาน - พื้นที่ - กระทรวง -หน่วยงาน	งบรายจ่าย				
	งบดำเนินงาน	งบลงทุน	งบเงินอุดหนุน	งบรายจ่ายอื่น	รวม
9. กลุ่มจังหวัดในพื้นที่ภาคตะวันออกเฉียงเหนือ	0.0435	200.2565	-	-	200.3000
ตอนล่าง 1					
จังหวัดและกลุ่มจังหวัด	0.0435	200.2565	-	-	200.3000
1. กลุ่มจังหวัดภาคตะวันออกเฉียงเหนือตอนล่าง 1	0.0435	200.2565	-	-	200.3000
10. ส่วนราชการ กลุ่มจังหวัด และรัฐวิสาหกิจในพื้นที่ภาคเหนือตอนบน 1	136.8934	353.3554	12.3996	74.0715	576.7199
กระทรวงเกษตรและสหกรณ์	2.1779	43.0490	-	-	45.2269
1. กรมชลประทาน	-	43.0490	-	-	43.0490
2. กรมส่งเสริมการเกษตร	2.1779	-	-	-	2.1779
กระทรวงทรัพยากรธรรมชาติและสิ่งแวดล้อม	130.7155	92.7815	-	41.5700	265.0670
1. สำนักงานปลัดกระทรวงทรัพยากรธรรมชาติและสิ่งแวดล้อม	88.8072	27.1475	-	41.5700	157.5247
2. กรมป่าไม้	41.9083	48.3240	-	-	90.2323
3. กรมอุทยานแห่งชาติ สัตว์ป่า และพันธุ์พืช	-	17.3100	-	-	17.3100
กระทรวงมหาดไทย	-	22.6370	-	-	22.6370
1. กรมป้องกันและบรรเทาสาธารณภัย	-	12.8970	-	-	12.8970
2. กรมโยธาธิการและผังเมือง	-	9.7400	-	-	9.7400
กระทรวงศึกษาธิการ	-	-	12.3996	12.6860	25.0856
1. มหาวิทยาลัยแม่โจ้	-	-	-	12.6860	12.6860
2. มหาวิทยาลัยเชียงใหม่	-	-	12.3996	-	12.3996
จังหวัดและกลุ่มจังหวัด	4.0000	51.8600	-	19.8155	75.6755
1. กลุ่มจังหวัดภาคเหนือตอนบน 1	4.0000	51.8600	-	19.8155	75.6755
รัฐวิสาหกิจ	-	143.0279	-	-	143.0279
1. การประปาส่วนภูมิภาค	-	143.0279	-	-	143.0279
11. กลุ่มจังหวัดในพื้นที่ภาคเหนือตอนบน 2	234.1330	19.8670	-	-	254.0000
จังหวัดและกลุ่มจังหวัด	234.1330	19.8670	-	-	254.0000
1. กลุ่มจังหวัดภาคเหนือตอนบน 2	234.1330	19.8670	-	-	254.0000
แนวทางการดำเนินงานที่ 1.1.5 : โครงการพัฒนาพิเศษขนาดใหญ่	133.7403	3,334.6974	5.3900	20,129.7088	23,603.5365
1. ส่วนราชการและกลุ่มจังหวัดในพื้นที่ภาคกลางตอนบน 1	-	606.0000	-	-	606.0000
กระทรวงวัฒนธรรม	-	342.0000	-	-	342.0000
1. กรมศิลปากร	-	342.0000	-	-	342.0000
จังหวัดและกลุ่มจังหวัด	-	264.0000	-	-	264.0000
1. กลุ่มจังหวัดภาคกลางตอนบน 1	-	264.0000	-	-	264.0000
2. ส่วนราชการและกลุ่มจังหวัดในพื้นที่ภาคใต้ฝั่งอ่าวไทย	-	167.9000	-	-	167.9000
กระทรวงคมนาคม	-	69.8000	-	-	69.8000

แนวทางการดำเนินงาน - พื้นที่ - กระทรวง -หน่วยงาน	งบรายจ่าย				
	งบดำเนินงาน	งบลงทุน	งบเงินอุดหนุน	งบรายจ่ายอื่น	รวม
1. สำนักงานนโยบายและแผนการขนส่งและจราจร	-	69.8000	-	-	69.8000
<b>จังหวัดและกลุ่มจังหวัด</b>	-	<b>98.1000</b>	-	-	<b>98.1000</b>
1. กลุ่มจังหวัดภาคใต้ฝั่งอ่าวไทย	-	98.1000	-	-	98.1000
<b>3. ส่วนราชการในพื้นที่ภาคใต้ฝั่งอันดามัน</b>	-	<b>50.0000</b>	-	-	<b>50.0000</b>
<b>กระทรวงคมนาคม</b>	-	<b>50.0000</b>	-	-	<b>50.0000</b>
1. กรมทางหลวงชนบท	-	20.0000	-	-	20.0000
2. สำนักงานนโยบายและแผนการขนส่งและจราจร	-	30.0000	-	-	30.0000
<b>4. รัฐวิสาหกิจในพื้นที่ภาคตะวันออก</b>	-	<b>138.7500</b>	-	-	<b>138.7500</b>
<b>รัฐวิสาหกิจ</b>	-	<b>138.7500</b>	-	-	<b>138.7500</b>
1. การประปาส่วนภูมิภาค	-	138.7500	-	-	138.7500
<b>5. ส่วนราชการและกลุ่มจังหวัดในพื้นที่ภาคตะวันออกเฉียงเหนือตอนกลาง</b>	<b>133.7403</b>	<b>2,352.0474</b>	<b>5.3900</b>	<b>18.1016</b>	<b>2,509.2793</b>
<b>กระทรวงเกษตรและสหกรณ์</b>	-	<b>381.0000</b>	-	-	<b>381.0000</b>
1. กรมชลประทาน	-	381.0000	-	-	381.0000
<b>กระทรวงมหาดไทย</b>	-	-	<b>5.3900</b>	-	<b>5.3900</b>
1. กรมส่งเสริมการปกครองท้องถิ่น	-	-	5.3900	-	5.3900
<b>จังหวัดและกลุ่มจังหวัด</b>	<b>133.7403</b>	<b>1,971.0474</b>	-	<b>18.1016</b>	<b>2,122.8893</b>
1. กลุ่มจังหวัดภาคตะวันออกเฉียงเหนือตอนกลาง	133.7403	1,971.0474	-	18.1016	2,122.8893
<b>6. ส่วนราชการ กลุ่มจังหวัด และรัฐวิสาหกิจในพื้นที่ภาคเหนือตอนบน 1</b>	-	-	-	<b>132.1440</b>	<b>132.1440</b>
<b>กระทรวงการท่องเที่ยวและกีฬา</b>	-	-	-	<b>132.1440</b>	<b>132.1440</b>
1. สำนักงานปลัดกระทรวงการท่องเที่ยวและกีฬา	-	-	-	132.1440	132.1440
<b>7. ส่วนราชการในพื้นที่ภาคเหนือตอนบน 2</b>	-	-	-	<b>36.6710</b>	<b>36.6710</b>
<b>จังหวัดและกลุ่มจังหวัด</b>	-	-	-	<b>36.6710</b>	<b>36.6710</b>
1. กลุ่มจังหวัดภาคเหนือตอนบน 2	-	-	-	36.6710	36.6710
<b>8. ส่วนราชการในพื้นที่ภาคเหนือตอนล่าง 1</b>	-	<b>20.0000</b>	-	-	<b>20.0000</b>
<b>กระทรวงคมนาคม</b>	-	<b>20.0000</b>	-	-	<b>20.0000</b>
1. สำนักงานนโยบายและแผนการขนส่งและจราจร	-	20.0000	-	-	20.0000
<b>9. งบกลาง</b>	-	-	-	<b>19,942.7922</b>	<b>19,942.7922</b>
<b>งบกลาง</b>	-	-	-	<b>19,942.7922</b>	<b>19,942.7922</b>
1. โครงการค่าใช้จ่ายส่งเสริมและสร้างความเข้มแข็งเศรษฐกิจภายในประเทศ	-	-	-	19,942.7922	19,942.7922

## 5.2 สรุปงบประมาณรายจ่ายเพิ่มเติมประจำปีงบประมาณ พ.ศ. 2560 จำแนกตามกระทรวง - หน่วยงาน

หน่วย : ล้านบาท (ทศนิยม 4 ตำแหน่ง)

กระทรวง - หน่วยงาน	งบรายจ่าย				
	งบดำเนินงาน	งบลงทุน	งบเงินอุดหนุน	งบรายจ่ายอื่น	รวม
<b>รวมทั้งสิ้น</b>	<b>7,937.5583</b>	<b>64,106.6352</b>	<b>2,431.3522</b>	<b>40,524.4543</b>	<b>115,000.0000</b>
<b>งบกลาง</b>	-	-	-	<b>19,942.7922</b>	<b>19,942.7922</b>
1. โครงการค่าใช้จ่ายส่งเสริมและสร้างความเข้มแข็งเศรษฐกิจภายในประเทศ	-	-	-	19,942.7922	19,942.7922
<b>สำนักนายกรัฐมนตรี</b>	-	-	<b>94.8999</b>	-	<b>94.8999</b>
1. องค์การบริหารการพัฒนาพื้นที่พิเศษเพื่อการท่องเที่ยวอย่างยั่งยืน (องค์การมหาชน)	-	-	90.0000	-	90.0000
2. สำนักงานพัฒนาพิงคนคร (องค์การมหาชน)	-	-	4.8999	-	4.8999
<b>กระทรวงกลาโหม</b>	-	<b>94.1026</b>	-	-	<b>94.1026</b>
1. กองบัญชาการกองทัพไทย	-	16.2300	-	-	16.2300
2. กองทัพบก	-	74.0000	-	-	74.0000
3. กองทัพอากาศ	-	3.8726	-	-	3.8726
<b>กระทรวงการท่องเที่ยวและกีฬา</b>	-	-	-	<b>146.7109</b>	<b>146.7109</b>
1. สำนักงานปลัดกระทรวงการท่องเที่ยวและกีฬา	-	-	-	146.7109	146.7109
<b>กระทรวงการพัฒนาสังคมและความมั่นคงของมนุษย์</b>	<b>9.2000</b>	<b>23.3200</b>	-	-	<b>32.5200</b>
1. สำนักงานปลัดกระทรวงการพัฒนาสังคมและความมั่นคงของมนุษย์	-	11.3200	-	-	11.3200
2. กรมกิจการผู้สูงอายุ	9.2000	12.0000	-	-	21.2000
<b>กระทรวงเกษตรและสหกรณ์</b>	<b>76.9857</b>	<b>6,071.9777</b>	<b>1.5252</b>	-	<b>6,150.4886</b>
1. สำนักงานปลัดกระทรวงเกษตรและสหกรณ์	8.8405	-	-	-	8.8405
2. กรมชลประทาน	-	6,033.6731	-	-	6,033.6731
3. กรมประมง	34.5800	-	-	-	34.5800
4. กรมปศุสัตว์	7.3063	3.0605	1.5252	-	11.8920
5. กรมส่งเสริมการเกษตร	25.3569	10.5821	-	-	35.9390
6. กรมส่งเสริมสหกรณ์	0.9020	24.6620	-	-	25.5640
<b>กระทรวงคมนาคม</b>	-	<b>6,639.9469</b>	-	-	<b>6,639.9469</b>
1. กรมท่าอากาศยาน	-	313.4800	-	-	313.4800
2. กรมทางหลวง	-	3,671.8880	-	-	3,671.8880
3. กรมทางหลวงชนบท	-	2,534.7789	-	-	2,534.7789
4. สำนักงานนโยบายและแผนการขนส่งและจราจร	-	119.8000	-	-	119.8000
<b>กระทรวงทรัพยากรธรรมชาติและสิ่งแวดล้อม</b>	<b>165.3299</b>	<b>252.0191</b>	-	<b>41.6638</b>	<b>459.0128</b>
1. สำนักงานปลัดกระทรวงทรัพยากรธรรมชาติและสิ่งแวดล้อม	92.9856	34.6725	-	41.6638	169.3219
2. กรมทรัพยากรทางทะเลและชายฝั่ง	25.1960	-	-	-	25.1960
3. กรมป่าไม้	41.9083	48.3240	-	-	90.2323

กระทรวง - หน่วยงาน	งบรายจ่าย				
	งบดำเนินงาน	งบลงทุน	งบเงินอุดหนุน	งบรายจ่ายอื่น	รวม
4. กรมอุทยานแห่งชาติ สัตว์ป่า และพันธุ์พืช	5.2400	169.0226	-	-	174.2626
<b>กระทรวงดิจิทัลเพื่อเศรษฐกิจและสังคม</b>	-	-	<b>19.5000</b>	-	<b>19.5000</b>
1. สำนักงานส่งเสริมอุตสาหกรรมซอฟต์แวร์แห่งชาติ (องค์การมหาชน)	-	-	19.5000	-	19.5000
<b>กระทรวงพาณิชย์</b>	<b>57.7720</b>	-	-	-	<b>57.7720</b>
1. สำนักงานปลัดกระทรวงพาณิชย์	57.7720	-	-	-	57.7720
<b>กระทรวงมหาดไทย</b>	<b>319.9536</b>	<b>787.0103</b>	<b>1,230.0116</b>	-	<b>2,336.9755</b>
1. กรมการปกครอง	-	41.3980	-	-	41.3980
2. กรมการพัฒนาชุมชน	317.9836	113.0000	-	-	430.9836
3. กรมป้องกันและบรรเทาสาธารณภัย	1.9700	81.4086	-	-	83.3786
4. กรมโยธาธิการและผังเมือง	-	551.2037	-	-	551.2037
5. กรมส่งเสริมการปกครองท้องถิ่น	-	-	1,162.0116	-	1,162.0116
6. เมืองพัทยา	-	-	68.0000	-	68.0000
<b>กระทรวงวัฒนธรรม</b>	-	<b>476.0030</b>	-	<b>28.4966</b>	<b>504.4996</b>
1. สำนักงานปลัดกระทรวงวัฒนธรรม	-	2.8890	-	24.4966	27.3856
2. กรมศิลปากร	-	473.1140	-	4.0000	477.1140
<b>กระทรวงวิทยาศาสตร์และเทคโนโลยี</b>	<b>2.0600</b>	<b>9.8400</b>	<b>0.5530</b>	-	<b>12.4530</b>
1. สำนักงานปลัดกระทรวงวิทยาศาสตร์และเทคโนโลยี	2.0600	9.8400	-	-	11.9000
2. สำนักงานพัฒนาวิทยาศาสตร์และเทคโนโลยีแห่งชาติ	-	-	0.5530	-	0.5530
<b>กระทรวงศึกษาธิการ</b>	<b>103.9030</b>	<b>77.8170</b>	<b>347.4115</b>	<b>22.4568</b>	<b>551.5883</b>
1. สำนักงานปลัดกระทรวงศึกษาธิการ	0.9650	18.1410	-	-	19.1060
2. สำนักงานคณะกรรมการการศึกษาระดับพื้นฐาน	8.2700	37.9160	-	-	46.1860
3. สถาบันวิทยาลัยชุมชน	-	-	-	0.8000	0.8000
4. มหาวิทยาลัยแม่โจ้	-	-	-	12.6860	12.6860
5. มหาวิทยาลัยราชภัฏนครราชสีมา	30.8500	8.4600	-	-	39.3100
6. มหาวิทยาลัยราชภัฏเพชรบุรี	-	-	-	5.6708	5.6708
7. มหาวิทยาลัยราชภัฏสวนสุนันทา	-	-	-	3.3000	3.3000
8. มหาวิทยาลัยราชภัฏสุรินทร์	4.0000	-	-	-	4.0000
9. มหาวิทยาลัยเทคโนโลยีราชมงคลอีสาน	59.8180	13.3000	-	-	73.1180
10. มหาวิทยาลัยเชียงใหม่	-	-	329.2495	-	329.2495
11. มหาวิทยาลัยเกษตรศาสตร์	-	-	11.6100	-	11.6100
12. มหาวิทยาลัยศิลปากร	-	-	6.5520	-	6.5520
<b>กระทรวงสาธารณสุข</b>	-	<b>337.2674</b>	-	-	<b>337.2674</b>
1. สำนักงานปลัดกระทรวงสาธารณสุข	-	337.2674	-	-	337.2674
<b>กระทรวงอุตสาหกรรม</b>	<b>110.2792</b>	<b>1.6584</b>	-	<b>4.1704</b>	<b>116.1080</b>
1. สำนักงานปลัดกระทรวงอุตสาหกรรม	51.3594	-	-	4.1704	55.5298
2. กรมส่งเสริมอุตสาหกรรม	58.9198	1.6584	-	-	60.5782

กระทรวง - หน่วยงาน	งบรายจ่าย				
	งบดำเนินงาน	งบลงทุน	งบเงินอุดหนุน	งบรายจ่ายอื่น	รวม
<b>ส่วนราชการไม่สังกัดสำนักนายกรัฐมนตรี กระทรวง หรือทบวง</b>	-	<b>313.5545</b>	<b>11.5010</b>	-	<b>325.0555</b>
1. สำนักงานพระพุทธศาสนาแห่งชาติ	-	-	11.5010	-	11.5010
2. สำนักงานตำรวจแห่งชาติ	-	313.5545	-	-	313.5545
<b>จังหวัดและกลุ่มจังหวัด</b>	<b>7,092.0749</b>	<b>48,250.4678</b>	<b>557.9750</b>	<b>338.1636</b>	<b>56,238.6812</b>
1. กลุ่มจังหวัดภาคกลางตอนบน 1	291.4640	2,253.9171	-	57.7990	2,603.1801
2. กลุ่มจังหวัดภาคกลางตอนบน 2	381.3681	3,410.4960	-	39.9000	3,831.7641
3. กลุ่มจังหวัดภาคกลางตอนกลาง	168.0886	2,831.9486	-	-	3,000.0372
4. กลุ่มจังหวัดภาคกลางตอนล่าง 1	1,002.8574	3,099.1729	-	30.0000	4,132.0303
5. กลุ่มจังหวัดภาคกลางตอนล่าง 2	87.4296	297.8399	-	20.0000	405.2695
6. กลุ่มจังหวัดภาคใต้ฝั่งอ่าวไทย	671.2416	3,407.7073	-	-	4,078.9489
7. กลุ่มจังหวัดภาคใต้ฝั่งอันดามัน	226.0465	4,018.3770	-	25.6684	4,270.0919
8. กลุ่มจังหวัดภาคใต้ชายแดน	480.2869	4,247.6893	-	-	4,727.9762
9. กลุ่มจังหวัดภาคตะวันออกเฉียงเหนือตอนบน 1	139.3157	1,944.9730	-	45.6241	2,129.9127
10. กลุ่มจังหวัดภาคตะวันออกเฉียงเหนือตอนบน 2	314.5795	1,121.5432	-	-	1,436.1227
11. กลุ่มจังหวัดภาคตะวันออกเฉียงเหนือตอนกลาง	521.3219	3,201.5479	-	0.3000	3,723.1698
12. กลุ่มจังหวัดภาคตะวันออกเฉียงเหนือตอนล่าง 1	452.8022	3,331.7227	-	18.1016	3,802.6265
13. กลุ่มจังหวัดภาคตะวันออกเฉียงเหนือตอนล่าง 2	267.9741	3,069.3347	557.9750	21.1840	3,916.4678
14. กลุ่มจังหวัดภาคเหนือตอนบน 1	658.4933	3,419.3541	-	-	4,077.8474
15. กลุ่มจังหวัดภาคเหนือตอนบน 2	11.4299	51.8600	-	19.8155	83.1054
16. กลุ่มจังหวัดภาคเหนือตอนล่าง 1	899.0251	3,116.6608	-	59.7710	4,075.4569
17. กลุ่มจังหวัดภาคเหนือตอนล่าง 2	284.1759	2,175.6592	-	-	2,459.8351
18. กลุ่มจังหวัดภาคเหนือตอนล่าง 2	234.1746	3,250.6641	-	-	3,484.8387
<b>รัฐวิสาหกิจ</b>	-	<b>771.6506</b>	<b>167.9750</b>	-	<b>939.6256</b>
1. การท่องเที่ยวแห่งประเทศไทย	-	-	162.2950	-	162.2950
2. การรถไฟแห่งประเทศไทย	-	1.0000	-	-	1.0000
3. การประปาส่วนภูมิภาค	-	770.6506	-	-	770.6506
4. สถาบันวิจัยวิทยาศาสตร์และเทคโนโลยีแห่งประเทศไทย	-	-	5.6800	-	5.6800
<b>กองทุนและเงินทุนหมุนเวียน</b>	-	-	-	<b>20,000.0000</b>	<b>20,000.0000</b>
1. กองทุนพัฒนาเอสเอ็มอีตามแนวประชารัฐ	-	-	-	20,000.0000	20,000.0000

หน้าว่าง

## งบกลาง

เป้าหมายที่ 1 : เศรษฐกิจในพื้นที่เติบโตตามศักยภาพ ประชาชนมีความเป็นอยู่และคุณภาพชีวิตดีขึ้น

ตัวชี้วัดที่ 1.1 : อัตราการขยายตัวมูลค่าผลิตภัณฑ์มวลรวมจังหวัด (GPP) เพิ่มขึ้นเฉลี่ย ร้อยละ 5

แนวทางการดำเนินงานที่ 1.1.5 : โครงการพัฒนาพิเศษขนาดใหญ่

ตัวชี้วัด : ส่งเสริมและสร้างความเข้มแข็ง เศรษฐกิจภายในประเทศ ได้อย่างครบถ้วน ร้อยละ 100

งบกลาง	19,942,792,200 บาท
1. ค่าใช้จ่ายส่งเสริมและสร้างความเข้มแข็งเศรษฐกิจภายในประเทศ	19,942,792,200 บาท

#### เหตุผลและความจำเป็นในการกำหนดงบประมาณรายจ่ายงบกลาง

การเสนอตั้งงบประมาณรายการค่าใช้จ่ายส่งเสริมและสร้างความเข้มแข็งเศรษฐกิจภายในประเทศ เป็นงบกลาง มีเหตุผลความจำเป็นดังนี้

- เป็นค่าใช้จ่ายที่ราบวัตถุประสงค์ในการดำเนินงานแต่ไม่อาจคาดหมายได้ล่วงหน้า เกี่ยวกับหน่วยงานที่จะรับผิดชอบในการดำเนินงาน หรือใช้จ่ายงบประมาณ และไม่สามารถกำหนด เป้าหมายการดำเนินงานที่ชัดเจนของแต่ละหน่วยงานได้

#### วัตถุประสงค์

การเสนอตั้งงบประมาณรายการค่าใช้จ่ายส่งเสริมและสร้างความเข้มแข็งเศรษฐกิจภายในประเทศ มีวัตถุประสงค์ดังนี้

- เพื่อส่งเสริมและสร้างความเข้มแข็งเศรษฐกิจภายในประเทศให้เติบโตอย่างมีเสถียรภาพ โดยสนับสนุนการดำเนินโครงการตามแผนพัฒนากลุ่มจังหวัดให้มีความครบถ้วนสมบูรณ์ ตั้งแต่ต้นทางถึงปลายทาง เพื่อให้บรรลุเป้าหมายที่กำหนดไว้ และโครงการพัฒนาขนาดใหญ่ รวมทั้งการดำเนินโครงการตามนโยบายสำคัญของรัฐบาล

หน้าว่าง

ส่วนราชการและกลุ่มจังหวัดในพื้นที่ภาคกลางตอนบน 1  
 งบประมาณรายจ่ายเพิ่มเติมประจำปีงบประมาณ พ.ศ. 2560 จำนวน 3,826.9852 บาท

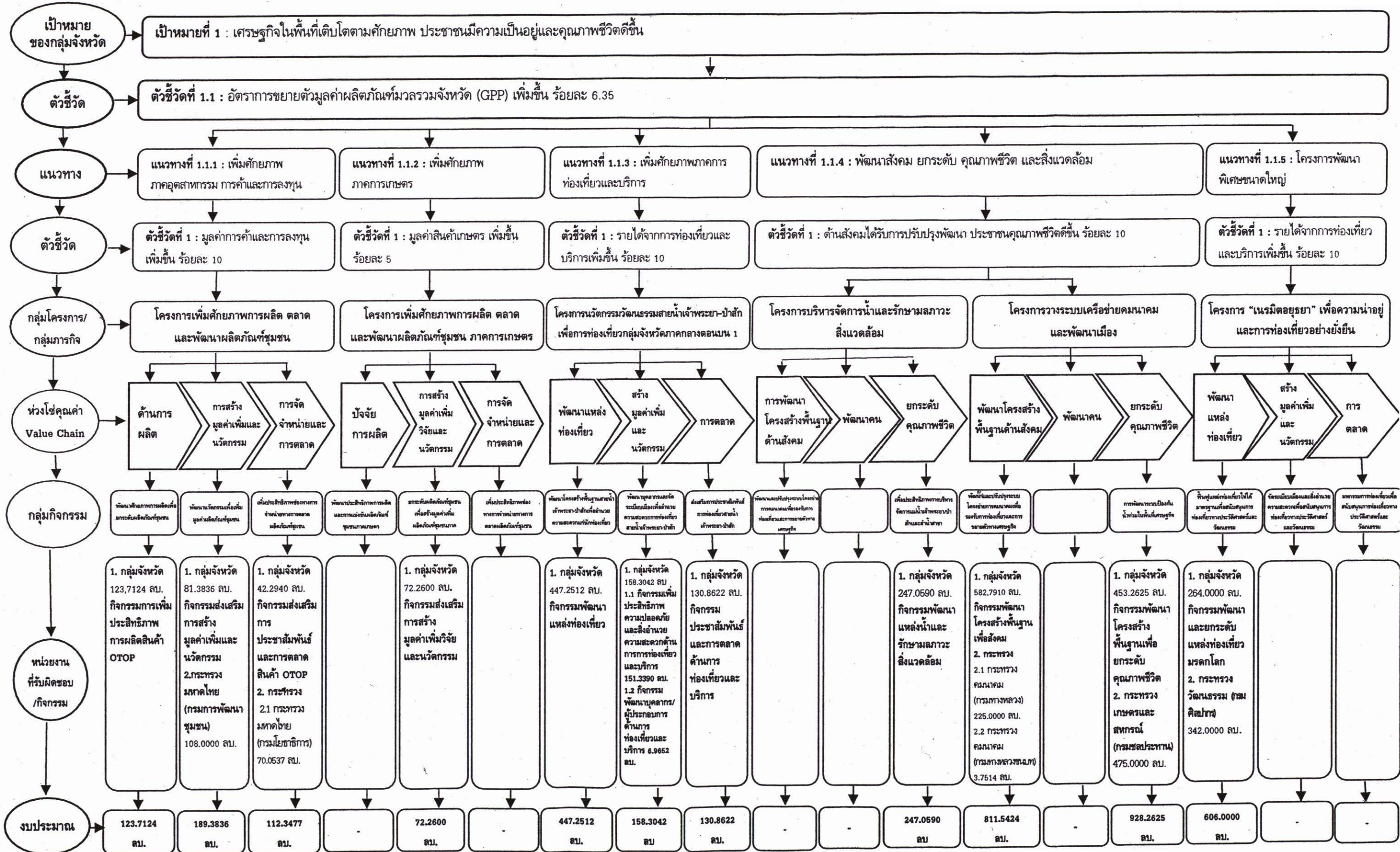

หน้าว่าง

## 2. สรุปงบประมาณรายจ่ายเพิ่มเติมประจำปีงบประมาณ พ.ศ. 2560 จำแนกตามกระทรวง - หน่วยงาน

หน่วย : ล้านบาท (ทศนิยม 4 ตำแหน่ง)

กระทรวง - หน่วยงาน	งบรายจ่าย				
	งบดำเนินงาน	งบลงทุน	งบเงินอุดหนุน	งบรายจ่ายอื่น	รวม
<b>รวมทั้งสิ้น</b>	<b>291.4640</b>	<b>3,477.7222</b>	<b>-</b>	<b>57.7990</b>	<b>3,826.9852</b>
<b>ส่วนราชการและกลุ่มจังหวัดในพื้นที่ภาคกลางตอนบน 1</b>					
<b>กระทรวงเกษตรและสหกรณ์</b>	-	<b>475.0000</b>	-	-	<b>475.0000</b>
1. กรมชลประทาน	-	475.0000	-	-	475.0000
<b>กระทรวงคมนาคม</b>	-	<b>228.7514</b>	-	-	<b>228.7514</b>
1. กรมทางหลวง	-	225.0000	-	-	225.0000
2. กรมทางหลวงชนบท	-	3.7514	-	-	3.7514
<b>กระทรวงมหาดไทย</b>	-	<b>178.0537</b>	-	-	<b>178.0537</b>
1. กรมการพัฒนาชุมชน	-	108.0000	-	-	108.0000
2. กรมโยธาธิการและผังเมือง	-	70.0537	-	-	70.0537
<b>กระทรวงวัฒนธรรม</b>	-	<b>342.0000</b>	-	-	<b>342.0000</b>
1. กรมศิลปากร	-	342.0000	-	-	342.0000
<b>กลุ่มจังหวัดภาคกลางตอนบน 1</b>	<b>291.4640</b>	<b>2,253.9171</b>	<b>-</b>	<b>57.7990</b>	<b>2,603.1801</b>

## 3. สรุปงบประมาณรายจ่ายเพิ่มเติมประจำปีงบประมาณ พ.ศ. 2560 จำแนกตามแนวทางการดำเนินงาน -กลุ่มโครงการ - งบรายจ่าย

หน่วย : ล้านบาท (ทศนิยม 4 ตำแหน่ง)

แนวทางการดำเนินงาน - กลุ่มโครงการ	งบรายจ่าย				
	งบดำเนินงาน	งบลงทุน	งบเงินอุดหนุน	งบรายจ่ายอื่น	รวม
<b>รวมทั้งสิ้น</b>	<b>291.4640</b>	<b>3,477.7222</b>	<b>-</b>	<b>57.7990</b>	<b>3,826.9852</b>
<b>แนวทางการดำเนินงานที่ 1.1.1 : เพิ่มศักยภาพภาคอุตสาหกรรม การค้าและการลงทุน</b>	<b>118.5270</b>	<b>279.1177</b>	<b>-</b>	<b>27.7990</b>	<b>425.4437</b>
1. กลุ่มโครงการเพิ่มศักยภาพการผลิต ตลาดและพัฒนาผลิตภัณฑ์ชุมชน	118.5270	279.1177	-	27.7990	425.4437
<b>แนวทางการดำเนินงานที่ 1.1.2 : เพิ่มศักยภาพภาคการเกษตร</b>	<b>8.1414</b>	<b>64.1186</b>	<b>-</b>	<b>-</b>	<b>72.2600</b>
1. กลุ่มโครงการเพิ่มศักยภาพการผลิต ตลาดและพัฒนาผลิตภัณฑ์ชุมชนภาคการเกษตร	8.1414	64.1186	-	-	72.2600
<b>แนวทางการดำเนินงานที่ 1.1.3 : เพิ่มศักยภาพการท่องเที่ยวและบริการ</b>	<b>154.7956</b>	<b>581.6220</b>	<b>-</b>	<b>-</b>	<b>736.4176</b>
1. กลุ่มโครงการนวัตกรรมวัฒนธรรมสายน้ำเจ้าพระยา - ป่าสัก เพื่อการท่องเที่ยวกลุ่มจังหวัดภาคกลางตอนบน 1	154.7956	581.6220	-	-	736.4176
<b>แนวทางการดำเนินงานที่ 1.1.4 : พัฒนาด้านสังคมยกระดับคุณภาพชีวิต และสิ่งแวดล้อม</b>	<b>10.0000</b>	<b>1,946.8639</b>	<b>-</b>	<b>30.0000</b>	<b>1,986.8639</b>
1. กลุ่มโครงการบริหารจัดการน้ำและรักษามลภาวะสิ่งแวดล้อม	10.0000	207.0590	-	30.0000	247.0590
2. กลุ่มโครงการวางระบบเครือข่ายคมนาคมและพัฒนาเมือง	-	1,739.8049	-	-	1,739.8049
<b>แนวทางการดำเนินงานที่ 1.1.5 : โครงการพัฒนาพิเศษขนาดใหญ่</b>	<b>-</b>	<b>606.0000</b>	<b>-</b>	<b>-</b>	<b>606.0000</b>
1. กลุ่มโครงการ เนมิตตอุทยาน เพื่อความน่าอยู่และการท่องเที่ยวอย่างยั่งยืน	-	606.0000	-	-	606.0000

## 4. เป้าหมาย แนวทางการดำเนินงาน ตัวชี้วัด และกลุ่มโครงการ จำแนกตามกระทรวง - หน่วยงาน - กิจกรรม

หน่วย : ล้านบาท (ทศนิยม 4 ตำแหน่ง)

เป้าหมาย - แนวทางการดำเนินงาน - ตัวชี้วัด - กลุ่มโครงการ - ห่วงโซ่คุณค่า - กระทรวง - หน่วยงาน - กิจกรรม	เป้าหมาย		งบประมาณ รวม
	หน่วยนับ	ปริมาณ	
รวมทั้งสิ้น			3,826.9852
เป้าหมายที่ 1 : เศรษฐกิจในพื้นที่เติบโตตามศักยภาพ ประชาชนมีคุณภาพชีวิตดีขึ้น และคุณภาพชีวิตดีขึ้น			3,826.9852
ตัวชี้วัดที่ 1.1 : อัตราการขยายตัวมูลค่าผลิตภัณฑ์มวลรวมจังหวัด (GPP) เพิ่มขึ้น ร้อยละ 5			3,826.9852
แนวทางการดำเนินงานที่ 1.1.1 : เพิ่มศักยภาพภาคอุตสาหกรรม การค้า และการลงทุน			425.4437
ตัวชี้วัดที่ 1 : มูลค่าการค้าและการลงทุนเพิ่มขึ้น ร้อยละ 10			425.4437
กลุ่มโครงการที่ 1 : โครงการเพิ่มศักยภาพการผลิต ตลาด และพัฒนาผลิตภัณฑ์ชุมชน			425.4437
ห่วงโซ่คุณค่า : ด้านการผลิต			123.7124
กลุ่มกิจกรรม : พัฒนาศักยภาพการผลิต เพื่อยกระดับผลิตภัณฑ์ชุมชน			123.7124
กลุ่มจังหวัดภาคกลางตอนบน 1			123.7124
กิจกรรม : การเพิ่มประสิทธิภาพการผลิตสินค้า OTOP			123.7124
ตัวชี้วัดกิจกรรม : มูลค่าการค้าจำหน่ายสินค้า OTOP เพิ่มขึ้น	ร้อยละ	10	123.7124
ห่วงโซ่คุณค่า : การสร้างมูลค่าเพิ่มและนวัตกรรม			189.3836
กลุ่มกิจกรรม : พัฒนาศักยภาพการผลิต เพื่อยกระดับผลิตภัณฑ์ชุมชน			108.0000
กระทรวงมหาดไทย			108.0000
1. กรมการพัฒนาชุมชน			108.0000
กิจกรรม : OTOP Outlet และศูนย์พัฒนาบรรจุภัณฑ์กลาง			108.0000
สร้างศูนย์จำหน่าย OTOP Outlet และศูนย์บรรจุภัณฑ์กลาง			
จังหวัดพระนครศรีอยุธยา			
ตัวชี้วัดกิจกรรม : ผู้ผลิต ผู้ประกอบการมีรายได้จากการจำหน่าย			108.0000
ผลิตภัณฑ์ชุมชน ไม่น้อยกว่าร้อยละ 10			
กลุ่มกิจกรรม : พัฒนานวัตกรรมเพื่อเพิ่มมูลค่าผลิตภัณฑ์ชุมชน			81.3836
กลุ่มจังหวัดภาคกลางตอนบน 1			81.3836
กิจกรรม : ส่งเสริมการสร้างมูลค่าเพิ่ม และนวัตกรรม			81.3836
ตัวชี้วัดกิจกรรม : มูลค่าของการจำหน่ายผลิตภัณฑ์ชุมชนเพิ่มขึ้น	ร้อยละ	10	81.3836
ห่วงโซ่คุณค่า : การจัดจำหน่ายและการตลาด			112.3477
กลุ่มกิจกรรม : เพิ่มประสิทธิภาพช่องทางการจำหน่ายทางการตลาดผลิตภัณฑ์ชุมชน			112.3477
กระทรวงมหาดไทย			70.0537
1. กรมโยธาธิการและผังเมือง			70.0537
กิจกรรม : ก่อสร้าง OTOP VILLAGE LIFE			70.0537
ตัวชี้วัดกิจกรรม จำนวนโครงสร้างพื้นฐานที่ได้รับการออกแบบ	แห่ง	13	70.0537

เป้าหมาย - แนวทางการดำเนินงาน - ตัวชี้วัด - กลุ่มโครงการ - ห่วงโซ่คุณค่า - กระบวนการ - หน่วยงาน - กิจกรรม	เป้าหมาย		งบประมาณ
	หน่วยนับ	ปริมาณ	รวม
<b>กลุ่มจังหวัดภาคกลางตอนบน 1</b>			<b>42.2940</b>
กิจกรรม : ส่งเสริมการประชาสัมพันธ์และการตลาดสินค้า OTOP			42.2940
ตัวชี้วัดกิจกรรม : ประชาชนในกลุ่มภาคกลางตอนบน 1 ทราบข่าว การจัดงานและซื้อสินค้า OTOP ในงานมหกรรมส่งเสริมสินค้า	ร้อยละ	10	42.2940
<b>แนวทางการดำเนินงานที่ 1.1.2 : เพิ่มศักยภาพภาคการเกษตร</b>			<b>72.2600</b>
<b>ตัวชี้วัดที่ 1 : มูลค่าสินค้าเกษตรเพิ่มขึ้น ร้อยละ 5</b>			<b>72.2600</b>
<b>กลุ่มโครงการที่ 1 : โครงการเพิ่มศักยภาพการผลิต ตลาด และพัฒนาผลิตภัณฑ์ ชุมชนภาคการเกษตร</b>			<b>72.2600</b>
ห่วงโซ่คุณค่า : การสร้างมูลค่าเพิ่มวิจัยและนวัตกรรม			72.2600
กลุ่มกิจกรรม : ยกระดับผลิตภัณฑ์ชุมชนเพื่อสร้างมูลค่าเพิ่มผลิตภัณฑ์ชุมชน ภาคการเกษตร			72.2600
<b>กลุ่มจังหวัดภาคกลางตอนบน 1</b>			<b>72.2600</b>
กิจกรรม : ส่งเสริมการสร้างมูลค่าเพิ่มวิจัย และนวัตกรรม			72.2600
ตัวชี้วัดกิจกรรม : ร้อยละของเกษตรกรที่มีรายได้เพิ่มขึ้นจากการวิจัยและ นวัตกรรม	ร้อยละ	10	72.2600
<b>แนวทางการดำเนินงานที่ 1.1.3 : เพิ่มศักยภาพการท่องเที่ยวและบริการ</b>			<b>736.4176</b>
<b>ตัวชี้วัดที่ 1 : รายได้จากการท่องเที่ยวและบริการเพิ่มขึ้น ร้อยละ 10</b>			<b>736.4176</b>
<b>กลุ่มโครงการที่ 1 : โครงการนวัตกรรมวัฒนธรรมสายน้ำเจ้าพระยา - ป่าสัก เพื่อการท่องเที่ยวของกลุ่มจังหวัดภาคกลางตอนบน 1</b>			<b>736.4176</b>
ห่วงโซ่คุณค่า : พัฒนาแหล่งท่องเที่ยว			447.2512
กลุ่มกิจกรรม : พัฒนาโครงสร้างพื้นฐานสายน้ำเจ้าพระยา - ป่าสัก เพื่ออำนวยความสะดวกแก่นักท่องเที่ยว			447.2512
<b>กลุ่มจังหวัดภาคกลางตอนบน 1</b>			<b>447.2512</b>
กิจกรรม : พัฒนาแหล่งท่องเที่ยว			447.2512
ตัวชี้วัดกิจกรรม : จำนวนนักท่องเที่ยวเพิ่มขึ้น	ร้อยละ	5	447.2512
ห่วงโซ่คุณค่า : สร้างมูลค่าเพิ่มและนวัตกรรม			158.3042
กลุ่มกิจกรรม : พัฒนาบุคลากรและจัดระเบียบเมืองเพื่ออำนวยความสะดวกการ ท่องเที่ยวสายน้ำเจ้าพระยา - ป่าสัก			158.3042
<b>กลุ่มจังหวัดภาคกลางตอนบน 1</b>			<b>158.3042</b>
กิจกรรมที่ 1 : เพิ่มประสิทธิภาพความปลอดภัยและสิ่งอำนวยความสะดวก ความสะดวกด้านการท่องเที่ยวและบริการ			151.3390
ตัวชี้วัดกิจกรรม : คดีเกี่ยวกับนักท่องเที่ยวได้รับการแก้ไข	ร้อยละ	80	151.3390
กิจกรรมที่ 2 : พัฒนาบุคลากร/ผู้ประกอบการด้านการท่องเที่ยวและบริการ			6.9652
ตัวชี้วัดกิจกรรม : บุคลากรด้านการท่องเที่ยวมีองค์ความรู้เพิ่มขึ้น	ร้อยละ	80	6.9652
ห่วงโซ่คุณค่า : การตลาด			130.8622
กลุ่มกิจกรรม : ส่งเสริมการประชาสัมพันธ์การท่องเที่ยวสายน้ำเจ้าพระยา - ป่าสัก			130.8622

เป้าหมาย - แนวทางการดำเนินงาน - ตัวชี้วัด - กลุ่มโครงการ - หัวข้อคุณค่า - กระทรวง - หน่วยงาน - กิจกรรม	เป้าหมาย		งบประมาณ รวม
	หน่วยนับ	ปริมาณ	
<b>กลุ่มจังหวัดภาคกลางตอนบน 1</b>			<b>130.8622</b>
กิจกรรม : ประชาสัมพันธ์และการตลาดด้านการท่องเที่ยวและบริการ			130.8622
ตัวชี้วัดกิจกรรม : จำนวนนักท่องเที่ยวที่มาร่วมกิจกรรมส่งเสริมการท่องเที่ยวในแต่ละครั้ง	ร้อยละ	80	130.8622
แนวทางการดำเนินงานที่ 1.1.4 : พัฒนาด้านสังคม ยกกระดับคุณภาพชีวิตและสิ่งแวดล้อม			<b>1,986.8639</b>
ตัวชี้วัดที่ 1 : ด้านสังคมได้รับการปรับปรุงพัฒนาประชาชนคุณภาพชีวิตที่ดีขึ้น ร้อยละ 10			<b>1,986.8639</b>
กลุ่มโครงการที่ 1 : โครงการบริหารจัดการน้ำและรักษามลภาวะสิ่งแวดล้อม			<b>247.0590</b>
หัวข้อคุณค่า : ยกกระดับคุณภาพชีวิต			<b>247.0590</b>
กลุ่มกิจกรรม : เพิ่มประสิทธิภาพการบริหารจัดการแม่น้ำเจ้าพระยา/ป่าสักและลำน้ำสาขา			<b>247.0590</b>
<b>กลุ่มจังหวัดภาคกลางตอนบน 1</b>			<b>247.0590</b>
กิจกรรม : พัฒนาแหล่งน้ำและรักษามลภาวะสิ่งแวดล้อม			247.0590
ตัวชี้วัดกิจกรรม : ประชาชนที่อาศัยอยู่ในพื้นที่ลุ่มแม่น้ำเจ้าพระยา - ป่าสัก และลำน้ำสาขามีคุณภาพชีวิตดีขึ้น	ร้อยละ	10	247.0590
กลุ่มโครงการที่ 2 : โครงการวางระบบเครือข่ายคมนาคมและพัฒนาเมือง			<b>1,739.8049</b>
หัวข้อคุณค่า : พัฒนาโครงสร้างพื้นฐานด้านสังคม			<b>811.5424</b>
กลุ่มกิจกรรม : พัฒนาและปรับปรุงระบบโครงข่ายการคมนาคมเพื่อรองรับการท่องเที่ยวและการขยายตัวทางเศรษฐกิจ			<b>811.5424</b>
<b>กระทรวงคมนาคม</b>			<b>228.7514</b>
1. กรมทางหลวง			225.0000
กิจกรรม : พัฒนาและปรับปรุงระบบโครงข่ายการคมนาคมเพื่อรองรับการท่องเที่ยวและรองรับการขยายตัวทางเศรษฐกิจ			225.0000
ตัวชี้วัดกิจกรรม : โครงสร้างพื้นฐานได้รับการบำรุงรักษา	แห่ง	2	225.0000
2. กรมทางหลวงชนบท			3.7514
กิจกรรม : พัฒนาและปรับปรุงระบบโครงข่ายการคมนาคมเพื่อรองรับการท่องเที่ยวและการขยายตัวทางเศรษฐกิจ			3.7514
ตัวชี้วัดกิจกรรม : ดำเนินการแล้วเสร็จภายในระยะเวลาที่กำหนด	เดือน	7	3.7514
<b>กลุ่มจังหวัดภาคกลางตอนบน 1</b>			<b>582.7910</b>
กิจกรรม : พัฒนาโครงสร้างพื้นฐานเพื่อสังคม			582.7910
ตัวชี้วัดกิจกรรม : ระดับความสำเร็จในการพัฒนาโครงสร้างพื้นฐานเพื่อสังคม	ร้อยละ	80	582.7910
หัวข้อคุณค่า : ยกกระดับคุณภาพชีวิต			<b>928.2625</b>
กลุ่มกิจกรรม : การพัฒนาระบบป้องกันน้ำท่วมในพื้นที่เศรษฐกิจ			<b>928.2625</b>
<b>กระทรวงเกษตรและสหกรณ์</b>			<b>475.0000</b>

เป้าหมาย - แนวทางการดำเนินงาน - ตัวชี้วัด - กลุ่มโครงการ - หัวข้อคุณค่า - กระทรวง - หน่วยงาน - กิจกรรม	เป้าหมาย		งบประมาณ รวม
	หน่วยนับ	ปริมาณ	
1. กรมชลประทาน			475.0000
กิจกรรมที่ 1 : การป้องกันน้ำท่วมพื้นที่เศรษฐกิจ			235.0000
ตัวชี้วัดกิจกรรม : ระบบป้องกันน้ำท่วมและระบบระบายน้ำ	แห่ง	3	235.0000
กิจกรรมที่ 2 : การบริหารจัดการน้ำเชื่อมโยงกลุ่มจังหวัด			240.0000
ตัวชี้วัดกิจกรรม : ก่อสร้างประตูระบายน้ำ	แห่ง	2	240.0000
<b>กลุ่มจังหวัดภาคกลางตอนบน 1</b>			<b>453.2625</b>
กิจกรรม : พัฒนาโครงสร้างพื้นฐานเพื่อยกระดับคุณภาพชีวิต			453.2625
ตัวชี้วัดกิจกรรม : ระดับความสำเร็จในการพัฒนาโครงสร้างพื้นฐาน เพื่อสังคม	ร้อยละ	80	453.2625
แนวทางการดำเนินงานที่ 1.1.5 : โครงการพัฒนาพิเศษขนาดใหญ่			606.0000
ตัวชี้วัดที่ 1 : รายได้จากการท่องเที่ยวและบริการเพิ่มขึ้น ร้อยละ 10			606.0000
<b>กลุ่มโครงการที่ 1 : โครงการ เนมิต่ออยุธยา เพื่อความน่าอยู่และการท่องเที่ยว     อย่างยั่งยืน</b>			<b>606.0000</b>
<b>หัวข้อคุณค่า : พัฒนาแหล่งท่องเที่ยว</b>			<b>606.0000</b>
<b>กลุ่มกิจกรรม : ฟื้นฟูแหล่งท่องเที่ยวให้ได้มาตรฐานเพื่อสนับสนุน     การท่องเที่ยวทางประวัติศาสตร์และวัฒนธรรม</b>			<b>606.0000</b>
<b>กระทรวงวัฒนธรรม</b>			<b>342.0000</b>
1. กรมศิลปากร			342.0000
กิจกรรม : การปรับปรุงภูมิทัศน์เกาะเมืองและแหล่งโบราณสถาน			342.0000
ตัวชี้วัดกิจกรรม : จำนวนแหล่งศิลปวัฒนธรรมที่ได้รับการพัฒนา เพื่อเพิ่มศักยภาพทางการท่องเที่ยว	รายการ	15	342.0000
<b>กลุ่มจังหวัดภาคกลางตอนบน 1</b>			<b>264.0000</b>
กิจกรรม : พัฒนาและยกระดับแหล่งท่องเที่ยวมรดกโลก			264.0000
ตัวชี้วัดกิจกรรม : จำนวนนักท่องเที่ยวเพิ่มขึ้น	ร้อยละ	5	264.0000

## 5. รายละเอียดงบประมาณ จำแนกตามโครงการ

## 5.1 แนวทางการดำเนินงานที่ 1.1.1 เพิ่มศักยภาพภาคอุตสาหกรรม การค้าและการลงทุน

## 5.1.1 กลุ่มโครงการที่ 1 โครงการเพิ่มศักยภาพการผลิต ตลาด และพัฒนาผลิตภัณฑ์ชุมชน

425,443,700 บาท

## (1) วัตถุประสงค์ของโครงการ

- เพื่อพัฒนาศักยภาพการผลิต ทั้งด้านการเกษตรและอุตสาหกรรม
- เพื่อพัฒนาและส่งเสริมให้ผลิตภัณฑ์ของชุมชนสนองต่อความต้องการของผู้บริโภค

## (2) สถานที่ดำเนินงาน

- จังหวัดพระนครศรีอยุธยา , จังหวัดปทุมธานี , จังหวัดสระบุรี , และจังหวัดนนทบุรี

## (3) ระยะเวลาดำเนินงาน

4 ปี (ปี 2560 - 2563)

## (4) วงเงินทั้งสิ้นของโครงการ

647,151,700 บาท

## (5) งบประมาณรายจ่าย จำแนกตามหน่วยงาน/กิจกรรม และประมาณการรายจ่าย

หน่วย : ล้านบาท (ทศนิยม 4 ตำแหน่ง)

หน่วยงาน / กิจกรรม	งบประมาณเพิ่มเติม	ประมาณการรายจ่าย			รวม
	ปี 2560	ปี 2561	ปี 2562	ปี 2563 - จบโครงการ	
<b>รวมทั้งสิ้น</b>	<b>425.4437</b>	<b>61.2208</b>	<b>80.2436</b>	<b>80.2436</b>	<b>647.1517</b>
<b>1. กระทรวงมหาดไทย</b>	<b>178.0537</b>	-	-	-	<b>178.0537</b>
<b>1.1 กรมการพัฒนาชุมชน</b>	<b>108.0000</b>	-	-	-	<b>108.0000</b>
- กิจกรรม OTOP Outlet และศูนย์พัฒนาบรรจภัณฑ์กลาง สร้างศูนย์จำหน่าย OTOP Outlet และศูนย์บรรจภัณฑ์กลาง จังหวัดพระนครศรีอยุธยา	108.0000	-	-	-	108.0000
<b>1.2 กรมโยธาธิการและผังเมือง</b>	<b>70.0537</b>	-	-	-	<b>70.0537</b>
- กิจกรรม ก่อสร้าง OTO VILLAGE LIFE	70.0537	-	-	-	70.0537
<b>2 กลุ่มจังหวัดภาคกลางตอนบน 1</b>	<b>247.3900</b>	<b>61.2208</b>	<b>80.2436</b>	<b>80.2436</b>	<b>469.0980</b>
- กิจกรรม การเพิ่มประสิทธิภาพการผลิตสินค้า OTO	123.7124	6.9588	20.3520	20.3619	171.3851
- กิจกรรม ส่งเสริมการสร้างมูลค่าเพิ่ม และนวัตกรรม	81.3836	34.1560	14.6958	32.4455	162.6809
- กิจกรรม ส่งเสริมการประชาสัมพันธ์และการตลาดสินค้า OTO	42.2940	20.1060	45.1958	27.4362	135.0320

## 6. รายละเอียดงบประมาณจำแนกตามบรายจ่าย

แนวทางการดำเนินงานที่ 1.1.1 เพิ่มศักยภาพภาคอุตสาหกรรม การค้าและการลงทุน	
กลุ่มโครงการที่ 1 : โครงการเพิ่มศักยภาพการผลิต ตลาด และพัฒนาผลิตภัณฑ์ชุมชน	
กระทรวงมหาดไทย	425,443,700 บาท
กรมการพัฒนาชุมชน	178,053,700 บาท
กิจกรรม : OTOP Outlet และศูนย์พัฒนาบรรจุภัณฑ์กลาง สร้างศูนย์จำหน่าย OTOP	108,000,000 บาท
Outlet และศูนย์บรรจุภัณฑ์กลาง จังหวัดพระนครศรีอยุธยา	108,000,000 บาท
1. งบลงทุน	108,000,000 บาท
1.1 ค่าครุภัณฑ์ ที่ดินและสิ่งก่อสร้าง	108,000,000 บาท
1.1.1 ค่าที่ดินและสิ่งก่อสร้าง	108,000,000 บาท
1.1.1.1 ค่าก่อสร้างอื่นๆ	108,000,000 บาท
(1) ก่อสร้างศูนย์จำหน่าย OTOP Outlet และศูนย์บรรจุภัณฑ์กลาง	
จังหวัดพระนครศรีอยุธยา 1 หน่วย	108,000,000 บาท
กรมโยธาธิการและผังเมือง	70,053,700 บาท
กิจกรรม : ก่อสร้าง OTOP VILLAGE LIFE	70,053,700 บาท
1. งบลงทุน	70,053,700 บาท
1.1 ค่าครุภัณฑ์ ที่ดินและสิ่งก่อสร้าง	70,053,700 บาท
1.1.1 ค่าที่ดินและสิ่งก่อสร้าง	70,053,700 บาท
1.1.1.1 ค่าก่อสร้างอื่นๆ	70,053,700 บาท
(1) ก่อสร้าง OTOP VILLAGE LIFE (วิถีชีวิตชนบทสระบุรี) 1 แห่ง	70,053,700 บาท
กลุ่มจังหวัดภาคกลางตอนบน 1	123,712,400 บาท
กิจกรรม : การเพิ่มประสิทธิภาพการผลิตสินค้า OTOP	123,712,400 บาท
1. งบดำเนินงาน	16,393,400 บาท
1.1 ค่าตอบแทน ใช้สอยและวัสดุ	16,393,400 บาท
(1) ค่าตอบแทนวิทยากรสัมมนาและฝึกอบรม	47,400 บาท
(2) ค่าจ้างเหมาบริการ	14,737,200 บาท
(3) ค่าใช้จ่ายในการสัมมนาและฝึกอบรม	581,800 บาท
(4) วัสดุสำนักงาน	30,500 บาท
(5) วัสดุคอมพิวเตอร์	32,000 บาท
(6) วัสดุเชื้อเพลิงและหล่อลื่น	39,500 บาท
(7) วัสดุการเกษตร	925,000 บาท
2. งบลงทุน	80,720,000 บาท
2.1 ค่าครุภัณฑ์ ที่ดินและสิ่งก่อสร้าง	80,720,000 บาท
2.1.1 ค่าครุภัณฑ์	470,000 บาท
2.1.1.1 ครุภัณฑ์สนาม	470,000 บาท
(1) ครุภัณฑ์สนามที่มีราคาต่อหน่วยต่ำกว่า 1 ล้านบาท	470,000 บาท
รวม 1 รายการ (รวม 50 หน่วย)	

2.1.2 ค่าที่ดินและสิ่งก่อสร้าง	80,250,000 บาท
2.1.2.1 ค่าก่อสร้างอื่นๆ	80,250,000 บาท
(1) ค่าก่อสร้างศูนย์แปรรูปผลิตภัณฑ์นมผงและนมอัดเม็ด จังหวัดสระบุรี	
1 แห่ง	80,250,000 บาท
<b>3. งบรายจ่ายอื่น</b>	<b>26,599,000 บาท</b>
1) ค่าจ้างที่ปรึกษาในการพัฒนาและเตรียมความพร้อมในการบริหารจัดการ	
OTOP Village	16,599,000 บาท
2) ค่าจ้างที่ปรึกษาวิจัยและพัฒนาผลิตภัณฑ์เด่นของจังหวัดสุรินทร์คำฟรีเมียม	
ของ OTOPI VILLAGE LIFF	10,000,000 บาท
<b>กิจกรรม : ส่งเสริมการสร้างมูลค่าเพิ่ม และนวัตกรรม</b>	<b>81,383,600 บาท</b>
<b>1. งบดำเนินงาน</b>	<b>59,839,600 บาท</b>
<b>1.1 ค่าตอบแทน ใช้สอยและวัสดุ</b>	<b>59,839,600 บาท</b>
(1) ค่าจ้างเหมาบริการ	58,656,000 บาท
(2) ค่าใช้จ่ายในการสัมมนาและฝึกอบรม	1,106,300 บาท
(3) วัสดุสำนักงาน	57,300 บาท
(4) วัสดุเชื้อเพลิงและหล่อลื่น	20,000 บาท
<b>2. งบลงทุน</b>	<b>20,344,000 บาท</b>
<b>2.1 ค่าครุภัณฑ์ ที่ดินและสิ่งก่อสร้าง</b>	<b>20,344,000 บาท</b>
<b>2.1.1 ค่าครุภัณฑ์</b>	<b>20,344,000 บาท</b>
2.1.1.1 ครุภัณฑ์คอมพิวเตอร์	2,040,000 บาท
(1) ครุภัณฑ์คอมพิวเตอร์ที่มีราคาต่อหน่วยต่ำกว่า 1 ล้านบาท	2,040,000 บาท
รวม 1 รายการ (รวม 24 หน่วย)	
2.1.1.2 ครุภัณฑ์อื่น ๆ	18,304,000 บาท
(1) รถยนต์บรรทุก 4 ล้อ ขนาด บรรทุก 1 ตัน หลังคาสูง 4 คัน	4,000,000 บาท
(2) เครื่องจักรบรรทุกครุภัณฑ์พร้อมติดตั้ง 12 รายการ	14,304,000 บาท
<b>3. งบรายจ่ายอื่น</b>	<b>1,200,000 บาท</b>
1) ค่าจ้างเหมาที่ปรึกษาหรือผู้เชี่ยวชาญในการพัฒนาผลิตภัณฑ์และบรรจุภัณฑ์	
ให้แก่ผู้ประกอบการ	1,200,000 บาท
<b>กิจกรรม : ส่งเสริมการประชาสัมพันธ์และการตลาดสินค้า OTOPI</b>	<b>42,294,000 บาท</b>
<b>1. งบดำเนินงาน</b>	<b>42,294,000 บาท</b>
<b>1.1 ค่าตอบแทน ใช้สอยและวัสดุ</b>	<b>42,294,000 บาท</b>
(1) ค่าตอบแทนผู้ปฏิบัติงานให้ทางราชการ	27,000 บาท
(2) ค่าตอบแทนวิทยากรสัมมนาและฝึกอบรม	40,000 บาท
(3) ค่าจ้างเหมาบริการ	37,016,000 บาท
(4) ค่าใช้จ่ายในการสัมมนาและฝึกอบรม	4,970,000 บาท
(5) ค่าเงินรางวัล	190,000 บาท
(6) วัสดุสำนักงาน	43,000 บาท
(7) วัสดุเชื้อเพลิงและหล่อลื่น	8,000 บาท

## 5.2 แนวทางการดำเนินงานที่ 1.1.2 เพิ่มศักยภาพภาคการเกษตร

## 5.2.1 กลุ่มโครงการที่ 1 โครงการเพิ่มศักยภาพการผลิต ตลาด และพัฒนาผลิตภัณฑ์ชุมชนภาคการเกษตร

72,260,000 บาท

## (1) วัตถุประสงค์ของโครงการ

- เพื่อพัฒนาและส่งเสริมให้ผลิตภัณฑ์ของชุมชนสนองต่อความต้องการผู้บริโภค

## (2) สถานที่ดำเนินงาน

- จังหวัดพระนครศรีอยุธยา , จังหวัดปทุมธานี , จังหวัดสระบุรี , และจังหวัดนนทบุรี

## (3) ระยะเวลาดำเนินงาน

4 ปี (ปี 2560 - 2563)

## (4) วงเงินทั้งสิ้นของโครงการ

426,136,900 บาท

## (5) งบประมาณรายจ่าย จำแนกตามหน่วยงาน/กิจกรรม และประมาณการรายจ่าย

หน่วย : ล้านบาท (ทศนิยม 4 ตำแหน่ง)

หน่วยงาน / กิจกรรม	งบประมาณเพิ่มเติม	ประมาณการรายจ่าย			รวม
	ปี 2560	ปี 2561	ปี 2562	ปี 2563 - จบโครงการ	
<b>รวมทั้งสิ้น</b>	<b>72.2600</b>	<b>117.8558</b>	<b>118.0106</b>	<b>118.0105</b>	<b>426.1369</b>
<b>1. กลุ่มจังหวัดภาคกลางตอนบน 1</b>	<b>72.2600</b>	<b>117.8558</b>	<b>118.0106</b>	<b>118.0105</b>	<b>426.1369</b>
- กิจกรรม ส่งเสริมการสร้างมูลค่าเพิ่มวิสาหกิจ และนวัตกรรม	72.2600	117.8558	118.0106	118.0105	426.1369

แนวทางการดำเนินงานที่ 1.1.2 เพิ่มศักยภาพภาคการเกษตร

กลุ่มโครงการที่ 1 : โครงการเพิ่มศักยภาพการผลิต ตลาด และพัฒนาผลิตภัณฑ์ชุมชน

ภาคการเกษตร	72,260,000 บาท
กลุ่มจังหวัด	72,260,000 บาท
กลุ่มจังหวัดภาคกลางตอนบน 1	72,260,000 บาท
กิจกรรม : ส่งเสริมการสร้างมูลค่าเพิ่มวิจัย และนวัตกรรม	72,260,000 บาท
<b>1. งบดำเนินงาน</b>	<b>8,141,400 บาท</b>
<b>1.1 ค่าตอบแทน ใช้สอยและวัสดุ</b>	<b>8,141,400 บาท</b>
(1) ค่าตอบแทนวิทยากรสัมมนาและฝึกอบรม	234,000 บาท
(2) ค่าเบี้ยเลี้ยง ที่พักและพาหนะ	13,200 บาท
(3) ค่าจ้างเหมาบริการ	6,478,700 บาท
(4) ค่าใช้จ่ายในการสัมมนาและฝึกอบรม	493,400 บาท
(5) วัสดุสำนักงาน	219,100 บาท
(6) วัสดุเชื้อเพลิงและหล่อลื่น	10,000 บาท
(7) วัสดุการเกษตร	693,000 บาท
<b>2. งบลงทุน</b>	<b>64,118,600 บาท</b>
<b>2.1 ค่าครุภัณฑ์ ที่ดินและสิ่งก่อสร้าง</b>	<b>64,118,600 บาท</b>
<b>2.1.1 ค่าครุภัณฑ์</b>	<b>38,343,600 บาท</b>
2.1.1.1 ครุภัณฑ์การเกษตร	38,343,600 บาท
(1) ครุภัณฑ์การเกษตรที่มีราคาต่อหน่วยต่ำกว่า 1 ล้านบาท	10,921,000 บาท
รวม 11 รายการ (รวม 156 หน่วย)	
(2) ตู้อบลดความชื้น 1 เครื่อง	3,422,600 บาท
(3) เครื่องอบลดความชื้นข้าวเปลือก ขนาด 30 ตัน 8 เครื่อง	24,000,000 บาท
<b>2.1.2 ค่าที่ดินและสิ่งก่อสร้าง</b>	<b>25,775,000 บาท</b>
2.1.2.1 ค่าก่อสร้างอาคารที่ทำการและสิ่งก่อสร้างประกอบ	4,000,000 บาท
(1) ค่าก่อสร้างอาคารที่ทำการและสิ่งก่อสร้างประกอบที่มีราคาต่อหน่วย	
ต่ำกว่า 10 ล้านบาท	4,000,000 บาท
รวม 1 รายการ (รวม 1 หน่วย)	
(1.1) ก่อสร้างอาคารที่ทำการและสิ่งก่อสร้างประกอบ ณ สหกรณ์	
การเกษตรคลองหลวง จังหวัดปทุมธานี 1 หลัง	4,000,000 บาท
2.1.2.2 ค่าปรับปรุงสิ่งก่อสร้างอื่น	450,000 บาท
(1) ค่าปรับปรุงสิ่งก่อสร้างอื่นที่มีราคาต่อหน่วยต่ำกว่า 10 ล้านบาท	450,000 บาท
รวม 1 รายการ (รวม 1 หน่วย)	
2.1.2.3 ค่าก่อสร้างอื่นๆ	21,325,000 บาท
(1) ค่าก่อสร้างอื่นๆที่มีราคาต่อหน่วยต่ำกว่า 10 ล้านบาท	21,325,000 บาท
รวม 5 รายการ (รวม 38 หน่วย)	

## 5.3 แนวทางการดำเนินงานที่ 1.1.3 เพิ่มศักยภาพการท่องเที่ยวและบริการ

## 5.3.1 กลุ่มโครงการที่ 1 โครงการนวัตกรรมวัฒนธรรมสาหร่ายน้ำเค็มเจ้าพระยา - ปาลัก เพื่อการท่องเที่ยวกลุ่มจังหวัด

736,417,600 บาท

## ภาคกลางตอนบน 1

## (1) วัตถุประสงค์ของโครงการ

- เพื่อพัฒนาและสร้างมูลค่าการท่องเที่ยวให้นักท่องเที่ยวเกิดความประทับใจ

## (2) สถานที่ดำเนินงาน

- จังหวัดพระนครศรีอยุธยา , จังหวัดปทุมธานี , จังหวัดสระบุรี , และจังหวัดนนทบุรี

## (3) ระยะเวลาดำเนินงาน

4 ปี (ปี 2560 - 2563)

## (4) วงเงินทั้งสิ้นของโครงการ

1,516,496,700 บาท

## (5) งบประมาณรายจ่าย จำแนกตามหน่วยงาน/กิจกรรม และประมาณการรายจ่าย

หน่วย : ล้านบาท (ทศนิยม 4 ตำแหน่ง)

หน่วยงาน / กิจกรรม	งบประมาณเพิ่มเติม	ประมาณการรายจ่าย			รวม
	ปี 2560	ปี 2561	ปี 2562	ปี 2563 - จบโครงการ	
<b>รวมทั้งสิ้น</b>	<b>736.4176</b>	<b>352.3063</b>	<b>235.9606</b>	<b>191.8122</b>	<b>1,516.4967</b>
<b>1. กลุ่มจังหวัดภาคกลางตอนบน 1</b>	<b>736.4176</b>	<b>352.3063</b>	<b>235.9606</b>	<b>191.8122</b>	<b>1,516.4967</b>
- กิจกรรม พัฒนาแหล่งท่องเที่ยว	447.2512	111.3837	101.5728	115.0873	775.2950
- กิจกรรม เพิ่มประสิทธิภาพความปลอดภัยและสิ่งอำนวยความสะดวกด้านการท่องเที่ยวและบริการ	151.3390	99.0286	47.1900	38.3624	335.9200
- กิจกรรม ประชาสัมพันธ์และการตลาดด้านการท่องเที่ยวและบริการ	130.8622	141.8940	87.1978	38.3625	398.3165
- กิจกรรม พัฒนาบุคลากร/ผู้ประกอบการด้านการท่องเที่ยวและบริการ	6.9652				6.9652

แนวทางการดำเนินงานที่ 1.1.3 เพิ่มศักยภาพการท่องเที่ยวและบริการ	
กลุ่มโครงการที่ 1 : โครงการนวัตกรรมวัฒนธรรมสายน้ำเจ้าพระยา - ป่าสัก	
เพื่อการท่องเที่ยวของกลุ่มจังหวัดภาคกลางตอนบน 1	736,417,600 บาท
กลุ่มจังหวัด	736,417,600 บาท
กลุ่มจังหวัดภาคกลางตอนบน 1	736,417,600 บาท
กิจกรรม : พัฒนาแหล่งท่องเที่ยว	447,251,200 บาท
1. งบดำเนินงาน	48,299,500 บาท
1.1 ค่าตอบแทน ใช้สอยและวัสดุ	48,299,500 บาท
(1) ค่าตอบแทนผู้ปฏิบัติงานให้ทางราชการ	9,165,000 บาท
(2) ค่าตอบแทนวิทยากรสัมมนาและฝึกอบรม	7,695,800 บาท
(3) ค่าเบี้ยเลี้ยง ที่พักและพาหนะ	246,000 บาท
(4) ค่าจ้างเหมาบริการ	29,397,300 บาท
(5) ค่าใช้จ่ายในการสัมมนาและฝึกอบรม	303,000 บาท
(6) วัสดุสำนักงาน	179,000 บาท
(7) วัสดุโฆษณาและเผยแพร่	258,100 บาท
(8) วัสดุเชื้อเพลิงและหล่อลื่น	150,500 บาท
(9) วัสดุการเกษตร	634,100 บาท
(10) วัสดุการศึกษา	270,700 บาท
2. งบลงทุน	398,951,700 บาท
2.1 ค่าครุภัณฑ์ ที่ดินและสิ่งก่อสร้าง	398,951,700 บาท
2.1.1 ค่าครุภัณฑ์	12,410,900 บาท
2.1.1.1 ครุภัณฑ์อื่น ๆ	12,410,900 บาท
(1) ครุภัณฑ์อื่น ๆที่มีราคาต่อหน่วยต่ำกว่า 1 ล้านบาท	12,410,900 บาท
รวม 19 รายการ (รวม 278 หน่วย)	
2.1.2 ค่าที่ดินและสิ่งก่อสร้าง	386,540,800 บาท
2.1.2.1 ค่าก่อสร้างอื่นๆ	264,198,800 บาท
(1) ค่าที่ดินและสิ่งก่อสร้างที่มีราคาต่อหน่วยต่ำกว่า 10 ล้านบาท	94,183,800 บาท
รวม 27 รายการ (รวม 28 หน่วย)	
(2) ปรับปรุงภูมิทัศน์สวนสาธารณะพร้อมก่อสร้างรูปประติมากรรม ชุมประดู	
เขตเทศบาลตำบลมวกเหล็ก อำเภอมวกเหล็ก จังหวัดสระบุรี 1 แห่ง	10,000,000 บาท
(3) พัฒนาเส้นทางท่องเที่ยวเชิงนิเวศ ตำบลท่ามะปราง อำเภอแก่งคอย	
จังหวัดสระบุรี กว้าง 6 เมตร ยาว 7,000 เมตร ทน 0.05 เมตร 1 สายทาง	15,905,000 บาท
(4) ปรับปรุงภูมิทัศน์ศูนย์การท่องเที่ยวทางประวัติศาสตร์เกาะบางปะอิน	
ตำบลบ้านเลน อำเภอบางปะอิน จังหวัดพระนครศรีอยุธยา 1 แห่ง	27,000,000 บาท
(5) ปรับปรุงอาคารศูนย์การท่องเที่ยวและศูนย์แสดงสินค้า	
ตำบลบ้านเลน อำเภอบางปะอิน จังหวัดพระนครศรีอยุธยา 1 แห่ง	32,000,000 บาท

(6) ปรับปรุงถนนทางเข้าพระราชวังบางปะอิน ผิวจรรย์แอสฟัลต์ติกคอนกรีต พร้อมทางเท้าและระบบแสงสว่าง อำเภอบางปะอิน จังหวัดพระนครศรีอยุธยา 1 เส้นทาง	34,000,000 บาท
(7) ก่อสร้างท่าเรือและโป๊ะเทียบเรือ ตำบลบ้านเลน อำเภอบางปะอิน จังหวัดพระนครศรีอยุธยา 5 แห่ง	13,200,000 บาท
(8) ปรับปรุงภูมิทัศน์บริเวณสถานีรถไฟบางปะอินเป็นลานจอดรถ อำเภอบางปะอิน จังหวัดพระนครศรีอยุธยา 1 แห่ง	12,910,000 บาท
(9) ปรับปรุงภูมิทัศน์เส้นทางท่องเที่ยวเชิงอนุรักษ์ทางประวัติศาสตร์ และศาสนาในพื้นที่ ตำบลตลาดเกรียบ อำเภอบางปะอิน จังหวัดพระนครศรีอยุธยา 1 แห่ง	25,000,000 บาท
2.1.2.2 ค่าก่อสร้างทางและสะพาน	45,356,000 บาท
(1) ก่อสร้างถนนทางเดินเท้าคอนกรีตเสริมเหล็กยกระดับ หมู่ที่ 1 จากโรงเรียนวัดปรมย์ฯ ช่างบ้านนางน้อยหน้า หมู่ที่ 2 ความกว้าง 3.00 เมตร ระยะทาง 0.750 กิโลเมตร 1 สายทาง	22,678,000 บาท
(2) ก่อสร้างทางเดินเท้าคอนกรีตเสริมเหล็กยกระดับ หมู่ที่ 6 จากวัดไผ่ล้อม ถึงวัดเสาชงทอง ความกว้าง 3.00 เมตร ระยะทาง 0.750 กิโลเมตร 1 สายทาง	22,678,000 บาท
2.1.2.3 ค่าก่อสร้างอื่นๆ	76,986,000 บาท
(1) ก่อสร้างอาคาร โปะเทียบเรือและระบบ พร้อมปรับปรุงภูมิทัศน์ บริเวณหน้าวัดโบสถ์ หมู่ที่ 1 ตำบลบางกระบือ อำเภอสามโคก จังหวัดปทุมธานี 1 แห่ง	50,000,000 บาท
(2) ก่อสร้างอาคารบริเวณหน้าวัดศาลเจ้า ตำบลบ้านกลาง อำเภอเมือง จังหวัดปทุมธานี 1 แห่ง	14,743,000 บาท
(3) ก่อสร้างอาคารคลุมโบราณสถานและสิ่งก่อสร้างประกอบ ตำบลสามโคก อำเภอสามโคก จังหวัดปทุมธานี 1 แห่ง	12,243,000 บาท
<b>กิจกรรม : เพิ่มประสิทธิภาพความปลอดภัยและสิ่งอำนวยความสะดวก</b>	
<b>ด้านการท่องเที่ยวและบริการ</b>	<b>151,339,000 บาท</b>
<b>1. งบประมาณ</b>	<b>12,748,000 บาท</b>
<b>1.1 ค่าตอบแทน ใช้สอยและวัสดุ</b>	<b>12,748,000 บาท</b>
(1) ค่าตอบแทนผู้ปฏิบัติงานให้ทางราชการ	8,096,000 บาท
(2) ค่าตอบแทนวิทยากรสัมมนาและฝึกอบรม	91,200 บาท
(3) ค่าจ้างเหมาบริการ	3,417,000 บาท
(4) ค่าใช้จ่ายในการสัมมนาและฝึกอบรม	1,042,400 บาท
(5) ค่าซ่อมแซมยานพาหนะและขนส่ง	100,000 บาท
(6) วัสดุสำนักงาน	1,400 บาท

<b>2. งบลงทุน</b>	<b>138,591,000 บาท</b>
<b>2.1 ค่าครุภัณฑ์ ที่ดินและสิ่งก่อสร้าง</b>	<b>138,591,000 บาท</b>
<b>2.1.1 ค่าครุภัณฑ์</b>	<b>95,602,000 บาท</b>
2.1.1.1 ครุภัณฑ์คอมพิวเตอร์	50,000,000 บาท
(1) ติดตั้งระบบกล้อง CCTV ในเขตพื้นที่จังหวัดปทุมธานี 8 แห่ง	50,000,000 บาท
2.1.1.2 ครุภัณฑ์ไฟฟ้าและวิทยุ	300,000 บาท
(1) ครุภัณฑ์ไฟฟ้าและวิทยุที่มีราคาต่อหน่วยต่ำกว่า 1 ล้านบาท	300,000 บาท
รวม 1 รายการ (รวม 5 หน่วย)	
2.1.1.3 ครุภัณฑ์อื่น ๆ	45,302,000 บาท
(1) ครุภัณฑ์อื่น ๆ ที่มีราคาต่อหน่วยต่ำกว่า 1 ล้านบาท	5,952,000 บาท
รวม 3 รายการ (รวม 126 หน่วย)	
(2) กล้อง CCTV พร้อมศูนย์ควบคุม 24 จุด	11,350,000 บาท
(3) กล้องวงจรปิด CCTV พร้อมศูนย์ควบคุม 120 จุด	15,000,000 บาท
(4) เวิร์กบุ๊ก 2 ลำ	8,000,000 บาท
(5) เวิร์ดตรวจการณ์ 1 ลำ	5,000,000 บาท
<b>2.1.2 ค่าที่ดินและสิ่งก่อสร้าง</b>	<b>42,989,000 บาท</b>
2.1.2.1 ค่าปรับปรุงระบบไฟฟ้า	34,739,000 บาท
(1) ค่าที่ดินและสิ่งก่อสร้างที่มีราคาต่อหน่วยต่ำกว่า 10 ล้านบาท	4,739,000 บาท
รวม 1 รายการ (รวม 8 หน่วย)	
(2) ติดตั้งระบบไฟฟ้าแสงสว่างพร้อมติดตั้งกล้องวงจรปิดบริเวณศูนย์ราชการ จังหวัดสระบุรี 1 แห่ง	10,000,000 บาท
(3) ติดตั้งระบบไฟฟ้าแสงสว่างพร้อมติดตั้งกล้องวงจรปิด บริเวณถนนสายผังเมืองรวม ค 8 เขตเทศบาลเมืองสระบุรี 1 แห่ง	10,000,000 บาท
(4) ติดตั้งระบบไฟฟ้าแสงสว่างพร้อมติดตั้งกล้องวงจรปิด บริเวณถนนสายสี่ แยกวัดเขามัน ถึงวัดถ้ำพระโพธิสัตว์ เขตเทศบาลเมืองทับกวาง 1 แห่ง	10,000,000 บาท
2.1.2.2 ค่าก่อสร้างอื่นๆ	8,250,000 บาท
(1) ค่าก่อสร้างอื่นๆที่มีราคาต่อหน่วยต่ำกว่า 10 ล้านบาท	8,250,000 บาท
รวม 1 รายการ (รวม 1 หน่วย)	
<b>กิจกรรม : ประชาสัมพันธ์และการตลาดด้านการท่องเที่ยวและบริการ</b>	<b>130,862,200 บาท</b>
<b>1. งบดำเนินงาน</b>	<b>86,782,900 บาท</b>
<b>1.1 ค่าตอบแทน ใช้สอยและวัสดุ</b>	<b>86,782,900 บาท</b>
(1) ค่าตอบแทนผู้ปฏิบัติงานให้ทางราชการ	123,000 บาท
(2) ค่าเบี้ยเลี้ยง ที่พักและพาหนะ	7,000 บาท
(3) ค่าจ้างเหมาบริการ	79,646,300 บาท
(4) ค่าใช้จ่ายในการสัมมนาและฝึกอบรม	6,911,600 บาท
(5) วัสดุสำนักงาน	77,000 บาท
(6) วัสดุเชื้อเพลิงและหล่อลื่น	18,000 บาท

<b>2. งบลงทุน</b>	<b>44,079,300 บาท</b>
<b>2.1 ค่าครุภัณฑ์ ที่ดินและสิ่งก่อสร้าง</b>	<b>44,079,300 บาท</b>
<b>2.1.1 ค่าครุภัณฑ์</b>	<b>10,000,000 บาท</b>
<b>2.1.1.1 ครุภัณฑ์โฆษณาและเผยแพร่</b>	<b>10,000,000 บาท</b>
(1) ติดตั้งจอ LED ขนาดใหญ่ พร้อมการควบคุมระบบ LED บริเวณศาลากลางจังหวัดปทุมธานี ตำบลบางปรอก อำเภอเมือง จังหวัดปทุมธานี 1 ระบบ	10,000,000 บาท
<b>2.1.2 ค่าที่ดินและสิ่งก่อสร้าง</b>	<b>34,079,300 บาท</b>
<b>2.1.2.1 ค่าก่อสร้างอื่นๆ</b>	<b>34,079,300 บาท</b>
(1) ปรับปรุงภูมิทัศน์ Landmark Cowboy City ตำบลมวกเหล็ก อำเภอมวกเหล็ก จังหวัดสระบุรี 1 แห่ง	34,079,300 บาท
<b>กิจกรรม : พัฒนาบุคลากร/ผู้ประกอบการด้านการท่องเที่ยวและบริการ</b>	<b>6,965,200 บาท</b>
<b>1. งบดำเนินงาน</b>	<b>6,965,200 บาท</b>
<b>1.1 ค่าตอบแทน ใช้สอยและวัสดุ</b>	<b>6,965,200 บาท</b>
(1) ค่าตอบแทนวิทยากรสัมมนาและฝึกอบรม	253,200 บาท
(2) ค่าจ้างเหมาบริการ	60,900 บาท
(3) ค่าใช้จ่ายในการสัมมนาและฝึกอบรม	6,651,100 บาท

5.4 แนวทางการดำเนินงานที่ 1.1.4 พัฒนาด้านสังคม ยกกระดับคุณภาพชีวิต และสิ่งแวดล้อม

5.4.1 กลุ่มโครงการที่ 1 โครงการบริหารจัดการน้ำและรักษามลภาวะสิ่งแวดล้อม

247,059,000 บาท

(1) วัตถุประสงค์ของโครงการ

- เพื่อพัฒนาและปรับปรุงสังคมและคุณภาพชีวิตของประชาชนให้ดีขึ้น

(2) สถานที่ดำเนินงาน

- จังหวัดพระนครศรีอยุธยา , จังหวัดปทุมธานี , จังหวัดสระบุรี , และจังหวัดนนทบุรี

(3) ระยะเวลาดำเนินงาน

4 ปี (ปี 2560 - 2563)

(4) วงเงินทั้งสิ้นของโครงการ

1,090,209,600 บาท

(5) งบประมาณรายจ่าย จำแนกตามหน่วยงาน/กิจกรรม และประเภทการรายจ่าย

หน่วย : ล้านบาท (ทศนิยม 4 ตำแหน่ง)

หน่วยงาน / กิจกรรม	งบประมาณเพิ่มเติม ปี 2560	ประเภทการรายจ่าย			รวม
		ปี 2561	ปี 2562	ปี 2563 - จบโครงการ	
รวมทั้งสิ้น	247.0590	196.7506	41.2400	605.1600	1,090.2096
1. กลุ่มจังหวัดภาคกลางตอนบน 1	247.0590	196.7506	41.2400	605.1600	1,090.2096
- กิจกรรม พัฒนาแหล่งน้ำและรักษามลภาวะสิ่งแวดล้อม	247.0590	196.7506	41.2400	605.1600	1,090.2096

แนวทางการดำเนินงานที่ 1.1.4 พัฒนาด้านสังคม ยกระดับคุณภาพชีวิต

และสิ่งแวดล้อม

กลุ่มโครงการที่ 1 : โครงการบริหารจัดการน้ำและรักษามลภาวะสิ่งแวดล้อม

247,059,000 บาท

กลุ่มจังหวัด

247,059,000 บาท

กลุ่มจังหวัดภาคกลางตอนบน 1

247,059,000 บาท

กิจกรรม : พัฒนาแหล่งน้ำและรักษามลภาวะสิ่งแวดล้อม

247,059,000 บาท

1. งบดำเนินงาน

10,000,000 บาท

1.1 ค่าตอบแทน ใช้สอยและวัสดุ

10,000,000 บาท

(1) ค่าจ้างเหมาบริการ

10,000,000 บาท

2. งบลงทุน

207,059,000 บาท

2.1 ค่าครุภัณฑ์ ที่ดินและสิ่งก่อสร้าง

207,059,000 บาท

2.1.1 ค่าครุภัณฑ์

135,650,000 บาท

2.1.1.1 ครุภัณฑ์อื่น ๆ

135,650,000 บาท

(1) ครุภัณฑ์อื่น ๆ ที่มีราคาต่อหน่วยต่ำกว่า 1 ล้านบาท

24,650,000 บาท

รวม 2 รายการ (รวม 209 หน่วย)

(2) เรือเก็บผักตบชวาขนาดใหญ่ 3 ลำ

40,000,000 บาท

(3) เรือเก็บผักตบชวาขนาดเล็ก 6 ลำ

33,000,000 บาท

(4) แบ็คโฮบนโป๊ะใหญ่ลำเลียงผักตบชวา 2 ลำ

20,000,000 บาท

(5) รถเทรลเลอร์ 10 ล้อ หัวลากพร้อมขานบรรทุกตัวช่วงยาว 1 คัน

10,000,000 บาท

(6) รถขุดไฮโดลิกชนิดดินตะขาบ 3 คัน

8,000,000 บาท

2.1.2 ค่าที่ดินและสิ่งก่อสร้าง

71,409,000 บาท

2.1.2.1 ค่าปรับปรุงทางและสะพาน

43,409,000 บาท

(1) ซ่อมแซมผิวจราจรคันกั้นน้ำริมแม่น้ำเจ้าพระยา กม.10+000-กม.19+280

ต.บ้านหว้า อ.บางปะอิน จ.พระนครศรีอยุธยา 1 แห่ง

21,249,000 บาท

(2) ซ่อมแซมผิวจราจรคันกั้นน้ำริมแม่น้ำเจ้าพระยา กม.0+675-กม.9+950

ต.บ้านกรด อ.บางปะอิน จ.พระนครศรีอยุธยา 1 แห่ง

22,160,000 บาท

2.1.2.2 ค่าก่อสร้างอื่นๆ

28,000,000 บาท

(1) ค่าก่อสร้างอื่นๆที่มีราคาต่อหน่วยต่ำกว่า 10 ล้านบาท

17,300,000 บาท

รวม 2 รายการ (รวม 2 หน่วย)

(2) ก่อสร้างอาคารแปรรูปผักตบชวาและปรับปรุงภูมิทัศน์

บริเวณวัดเทียนถวาย ตำบลบ้านใหม่ อำเภอเมือง จังหวัดปทุมธานี 1 แห่ง

10,700,000 บาท

3. งบรายจ่ายอื่น

30,000,000 บาท

1) ค่าจ้างที่ปรึกษาเพื่อศึกษาออกแบบและติดตั้งบ่อดักไขมันแก้ไขปัญหา

น้ำเสียเร่งด่วนในคลองรังสิตประยูรศักดิ์

30,000,000 บาท

## 5.4.2 กลุ่มโครงการที่ 2 โครงการวางระบบเครือข่ายคอมพิวเตอร์และพัฒนาเมือง

1,739,804,900 บาท

## (1) วัตถุประสงค์ของโครงการ

- เพื่อพัฒนาระบบป้องกันน้ำท่วมในพื้นที่เศรษฐกิจ

## (2) สถานที่ดำเนินงาน

- จังหวัดพระนครศรีอยุธยา , จังหวัดปทุมธานี , จังหวัดสระบุรี , และจังหวัดนนทบุรี

## (3) ระยะเวลาดำเนินงาน

4 ปี (ปี 2560 - 2563)

## (4) วงเงินทั้งสิ้นของโครงการ

3,826,115,000 บาท

## (5) งบประมาณรายจ่าย จำแนกตามหน่วยงาน/กิจกรรม และประมาณการรายจ่าย

หน่วย : ล้านบาท (ทศนิยม 4 ตำแหน่ง)

หน่วยงาน / กิจกรรม	งบประมาณเพิ่มเติม	ประมาณการรายจ่าย			รวม
	ปี 2560	ปี 2561	ปี 2562	ปี 2563 - จบโครงการ	
<b>รวมทั้งสิ้น</b>	<b>1,739,8049</b>	<b>1,073.6187</b>	<b>573.4650</b>	<b>439.2264</b>	<b>3,826.1150</b>
<b>1. กระทรวงเกษตรและสหกรณ์</b>	<b>475.0000</b>	-	-	-	<b>475.0000</b>
<b>1.1 กรมชลประทาน</b>	<b>475.0000</b>	-	-	-	<b>475.0000</b>
- กิจกรรม การป้องกันน้ำท่วมพื้นที่เศรษฐกิจ	235 0000	-	-	-	235 0000
- กิจกรรม การบริหารจัดการน้ำเชื่อมโยงกลุ่มจังหวัด	240 0000	-	-	-	240 0000
<b>2. กระทรวงคมนาคม</b>	<b>228.7514</b>	-	-	-	<b>228.7514</b>
<b>2.1 กรมทางหลวง</b>	<b>225.0000</b>	-	-	-	<b>225.0000</b>
- กิจกรรม พัฒนาและปรับปรุงระบบโครงข่ายการคมนาคมเพื่อรองรับการท่องเที่ยวและรองรับการขยายตัวทางเศรษฐกิจ	225 0000	-	-	-	225 0000
<b>2.2 กรมทางหลวงชนบท</b>	<b>3.7514</b>	-	-	-	<b>3.7514</b>
- กิจกรรม พัฒนาและปรับปรุงระบบโครงข่ายการคมนาคมเพื่อรองรับการท่องเที่ยวและการขยายตัวทางเศรษฐกิจ	3 7514	-	-	-	3 7514
<b>3. กลุ่มจังหวัดภาคกลางตอนบน 1</b>	<b>1,036.0535</b>	<b>1,073.6187</b>	<b>573.4650</b>	<b>439.2264</b>	<b>3,122.3636</b>
- กิจกรรม พัฒนาโครงสร้างพื้นฐานเพื่อสังคม	582 7910	430 3090	165 4650	372 2964	1,550.8614
- กิจกรรม พัฒนาโครงสร้างพื้นฐานเพื่อยกระดับคุณภาพชีวิต	453 2625	643 3097	408 0000	66 9300	1,571.5022

กลุ่มโครงการที่ 2 : โครงการวางระบบเครือข่ายคมนาคมและพัฒนาเมือง	1,739,804,900 บาท
กระทรวงเกษตรและสหกรณ์	475,000,000 บาท
กรมชลประทาน	475,000,000 บาท
กิจกรรม : การป้องกันน้ำท่วมพื้นที่เศรษฐกิจ	235,000,000 บาท
1. งบลงทุน	235,000,000 บาท
1.1 ค่าครุภัณฑ์ ที่ดินและสิ่งก่อสร้าง	235,000,000 บาท
1.1.1 ค่าที่ดินและสิ่งก่อสร้าง	235,000,000 บาท
1.1.1.1 ค่าก่อสร้างอื่นๆ	235,000,000 บาท
(1) โครงการป้องกันน้ำท่วมพื้นที่เศรษฐกิจและเชื่อมเส้นทางคมนาคม ถนนคู่ขนานรังสิต-นครนายก ช่วงคลอง 1 เชื่อมถนนพหลโยธิน ต.ประชาธิปัตย์ อ.ธัญบุรี จ.ปทุมธานี 1 รายการ	80,000,000 บาท
(2) โครงการป้องกันน้ำท่วมพื้นที่เศรษฐกิจและเชื่อมเส้นทางคมนาคม ถนนคู่ขนานรังสิต-นครนายก ช่วงคลอง 3 เชื่อมถนนพหลโยธิน ต.บึงยี่โถ อ.ธัญบุรี จ.ปทุมธานี 1 รายการ	80,000,000 บาท
(3) โครงการป้องกันน้ำท่วมพื้นที่เศรษฐกิจและเชื่อมเส้นทางคมนาคม ถนนคู่ขนานรังสิต-นครนายก ช่วงคลอง 4 เชื่อมถนนพหลโยธิน ต.บึงยี่โถ อ.ธัญบุรี จ.ปทุมธานี 1 รายการ	75,000,000 บาท
กิจกรรม : การบริหารจัดการน้ำเชื่อมโยงกลุ่มจังหวัด	240,000,000 บาท
1. งบลงทุน	240,000,000 บาท
1.1 ค่าครุภัณฑ์ ที่ดินและสิ่งก่อสร้าง	240,000,000 บาท
1.1.1 ค่าที่ดินและสิ่งก่อสร้าง	240,000,000 บาท
1.1.1.1 ค่าก่อสร้างอื่นๆ	240,000,000 บาท
(1) ประตุระบายน้ำคลองจิก 2 ต.บ้านเลน อ.บางปะอิน จ.พระนครศรีอยุธยา 1 รายการ	120,000,000 บาท
(2) ประตุระบายน้ำบ้านโพ 2 ต.บ้านโพ อ.บางปะอิน จ.พระนครศรีอยุธยา 1 รายการ	120,000,000 บาท
กระทรวงคมนาคม	228,751,400 บาท
กรมทางหลวง	225,000,000 บาท
กิจกรรม : พัฒนาและปรับปรุงระบบโครงข่ายการคมนาคมเพื่อรองรับการท่องเที่ยว และรองรับการขยายตัวทางเศรษฐกิจ	225,000,000 บาท
1. งบลงทุน	225,000,000 บาท
1.1 ค่าครุภัณฑ์ ที่ดินและสิ่งก่อสร้าง	225,000,000 บาท
1.1.1 ค่าที่ดินและสิ่งก่อสร้าง	225,000,000 บาท
1.1.1.1 ค่าก่อสร้างทางและสะพาน	115,000,000 บาท
(1) ทางหลวงหมายเลข 32 (สายเอเชีย) ทำการก่อสร้างทางขนาน และทำ U-Turn ลอดใต้สะพานข้ามทางรถไฟ ผิวลาดยางแอสฟัลต์ ขนาด 2 ช่องจราจร ระหว่าง กม.25+000-กม.26+300 ระยะทาง 3.040 กม.	115,000,000 บาท

1.1.1.2 ค่าบำรุงรักษาทางและสะพาน	110,000,000 บาท
(1) ทางหลวงหมายเลข 3467 ทำการเปลี่ยนจากผิวทางแอสฟัลต์ เป็นผิวทางคอนกรีต ขนาด 2 ช่องจราจร ระหว่าง กม.0+000-กม.9+400 ระยะทาง 9.400 กม.	110,000,000 บาท
<b>กรมทางหลวงชนบท</b>	<b>3,751,400 บาท</b>
<b>กิจกรรม : พัฒนาและปรับปรุงระบบโครงข่ายการคมนาคมเพื่อรองรับการท่องเที่ยว และการขยายตัวทางเศรษฐกิจ</b>	<b>3,751,400 บาท</b>
<b>1. งบลงทุน</b>	<b>3,751,400 บาท</b>
<b>1.1 ค่าครุภัณฑ์ ที่ดินและสิ่งก่อสร้าง</b>	<b>3,751,400 บาท</b>
<b>1.1.1 ค่าที่ดินและสิ่งก่อสร้าง</b>	<b>3,751,400 บาท</b>
<b>1.1.1.1 ค่าจ้างบริษัทที่ปรึกษา</b>	3,751,400 บาท
(1) ค่าจ้างบริษัทที่ปรึกษาที่มีราคาต่อหน่วยต่ำกว่า 10 ล้านบาท รวม 1 รายการ	3,751,400 บาท
<b>กลุ่มจังหวัด</b>	<b>1,036,053,500 บาท</b>
<b>กลุ่มจังหวัดภาคกลางตอนบน 1</b>	<b>1,036,053,500 บาท</b>
<b>กิจกรรม : พัฒนาโครงสร้างพื้นฐานเพื่อสังคม</b>	<b>582,791,000 บาท</b>
<b>1. งบลงทุน</b>	<b>582,791,000 บาท</b>
<b>1.1 ค่าครุภัณฑ์ ที่ดินและสิ่งก่อสร้าง</b>	<b>582,791,000 บาท</b>
<b>1.1.1 ค่าครุภัณฑ์</b>	<b>33,300,000 บาท</b>
<b>1.1.1.1 ครุภัณฑ์อื่น ๆ</b>	33,300,000 บาท
(1) รถกวาดตูดฝุ่น 3 คัน	30,000,000 บาท
(2) รถตักหน้าขุดหลัง แบบล้อยาง 1 คัน	3,300,000 บาท
<b>1.1.2 ค่าที่ดินและสิ่งก่อสร้าง</b>	<b>549,491,000 บาท</b>
<b>1.1.2.1 ค่าปรับปรุงทางและสะพาน</b>	469,790,000 บาท
(1) ขยายช่องทางจราจร จาก 2 ช่องจราจร เป็น 4 ช่องจราจร ทางหลวงหมายเลข 3034 ตอนควบคุม 0100 ตอนหน้าพระลาน-บ้านคร้ว ตอน 1 กม.19+235-กม.19+965 และทางหลวงหมายเลข 3267 ตอนควบคุม 0300 ตอนบางไชมด - แยกบางไชมด ระหว่าง กม.25+457-กม.25+857 จังหวัดสระบุรี 1 สายทาง	25,000,000 บาท
(2) ขยายช่องทางจราจร จาก 2 ช่องจราจร เป็น 4 ช่องจราจร ทางหลวงหมายเลข 3034 ตอนควบคุม 0100 ตอนหน้าพระลาน-บ้านคร้ว ตอน 3 ระหว่าง กม.7+800-กม.8+750 และระหว่าง กม.9+050-กม.10+810 จังหวัดสระบุรี 1 สายทาง	50,000,000 บาท
(3) ขยายช่องทางจราจร จาก 2 ช่องจราจรเป็น 4 ช่องจราจร ทางหลวงหมายเลข 3034 ตอนควบคุม 0100 ตอนหน้าพระลาน-บ้านคร้ว ตอน 4 ระหว่าง กม.11+800-กม.14+590 จังหวัดสระบุรี 1 สายทาง	50,000,000 บาท

(4) ปรับปรุงเส้นทางและภูมิทัศน์ สู่แหล่งท่องเที่ยวที่โดดเด่น เชื่อมโยงลำน้ำป่าสัก และลำคลองสาขาหลัก อำเภอวังม่วง จังหวัดสระบุรี ผิวทางกว้าง 6.00 เมตร ระยะทาง 11.730 กิโลเมตร 1 สายทาง	45,000,000 บาท
(5) ปรับปรุงถนนคั่นคลองท้ายป่า (ปรับปรุงผิวจราจรแบบ PAVEMENT INPLACE RECYCING กว้าง 5.00 เมตร และผิวทางลาดยาง PARA ASPHATIC CONCRETE กว้าง 5.00 เมตร) ตำบลหนองกบ อำเภอหนองแซง จังหวัดสระบุรี 1 สายทาง	17,000,000 บาท
(6) ปรับปรุงถนนสาย อย 2008 แยกทางหลวงหมายเลข 33 (ตอนที่ 4) 3 ก.ม. อำเภอนครหลวง,อำเภอท่าเรือ จังหวัดพระนครศรีอยุธยา 1 สายทาง	29,570,000 บาท
(7) ปรับปรุงถนนสาย อย 2008 แยกทางหลวงหมายเลข 33 (ตอนที่ 5) 2.2 ก.ม. อำเภอนครหลวง,อำเภอท่าเรือ จังหวัดพระนครศรีอยุธยา 1 สายทาง	28,840,000 บาท
(8) ปรับปรุงถนนสาย อย 2008 แยกทางหลวงหมายเลข 33 (ตอนที่ 6) 2.632 ก.ม. อำเภอนครหลวง,อำเภอท่าเรือ จังหวัดพระนครศรีอยุธยา 1 สายทาง	29,080,000 บาท
(9) ปรับปรุงถนนสาย อย 2008 แยกทางหลวงหมายเลข 33 (ตอนที่ 7) 2.2 ก.ม. อำเภอนครหลวง, อำเภอท่าเรือ จังหวัดพระนครศรีอยุธยา 1 สายทาง	29,470,000 บาท
(10) ปรับปรุงถนนสาย อย 4040 แยกทางหลวงหมายเลข 3470 - เขื่อนพระรามหก ระยะทาง 3.058 ก.ม. อำเภอท่าเรือ จังหวัดพระนครศรีอยุธยา 1 เส้นทาง	35,190,000 บาท
(11) ปรับปรุงสะพานข้าม สาย อย 4040 แยกทางหลวงหมายเลข 3470 - เขื่อนพระรามหก ความยาว 92 เมตร อำเภอท่าเรือ จังหวัดพระนครศรีอยุธยา 1 แห่ง	17,110,000 บาท
(12) ค่าซ่อมสร้างผิวทางโดยวิธีปรับปรุงคุณภาพด้วยยางธรรมชาติ Pave Ment In-Place Recycling สายบ้านบึงไม้ - น้ำตกโกรกอีดก อำเภอแก่งคอย จังหวัดสระบุรี ผิวทางกว้าง 6.00 เมตร ระยะทาง 7.300 กิโลเมตร 1 สายทาง	25,000,000 บาท
(13) ปรับปรุงถนน สาย อย 2008 แยกทางหลวงหมายเลข 33 - บ้านปากแรด (ตอนที่ 1 ) อำเภอนครหลวง, ท่าเรือ จังหวัดพระนครศรีอยุธยา ระยะทาง 3.200 กิโลเมตร 1 สายทาง	29,470,000 บาท
(14) ปรับปรุงถนน สาย อย 2008 แยกทางหลวงหมายเลข 33 - บ้านปากแรด (ตอนที่ 2) อำเภอนครหลวง, ท่าเรือ จังหวัดพระนครศรีอยุธยา ระยะทาง 3.200 กิโลเมตร 1 สายทาง	29,530,000 บาท
(15) ปรับปรุงถนน สาย อย 2008 แยกทางหลวงหมายเลข 33 - บ้านปากแรด (ตอนที่ 3) อำเภอนครหลวง, ท่าเรือ จังหวัดพระนครศรีอยุธยา ระยะทาง 3.200 กิโลเมตร 1 สายทาง	29,530,000 บาท
1.1.2.2 ค่าก่อสร้างทางและสะพาน	29,901,000 บาท
(1) ค่าก่อสร้างทางและสะพานที่มีราคาต่อหน่วยต่ำกว่า 10 ล้านบาท รวม 1 รายการ (รวม 1 หน่วย)	8,800,000 บาท

(2) ก่อสร้างถนนคอนกรีตเสริมเหล็ก พร้อมวางท่อระบายน้ำ เลียบบคลองรังสิตประยูรศักดิ์ฝั่งใต้ ช่วงหมู่บ้านนฐดาถึงหมู่บ้านมณฑนา 2 ตำบลประชาธิปัตย์ อำเภอธัญบุรี จังหวัดปทุมธานี 1 สายทาง	11,000,000 บาท
(3) ก่อสร้างถนนคอนกรีตเสริมเหล็ก พร้อมวางท่อระบายน้ำ เลียบบคลองรังสิตประยูรศักดิ์ฝั่งใต้ ช่วงระหว่างหมู่บ้านธงชัย ถึงสะพาน อบจ. คลองระบายน้ำที่ 2 ตำบลประชาธิปัตย์ อำเภอธัญบุรี จังหวัดปทุมธานี 1 สายทาง	10,101,000 บาท
1.1.2.3 ค่าก่อสร้างอื่นๆ	49,800,000 บาท
(1) ปรับปรุงคลองรังสิตรองรับการเดินเรือ เพื่อการท่องเที่ยวและคมนาคมทาง น้ำ ตำบลประชาธิปัตย์ อำเภอธัญบุรี จังหวัดปทุมธานี 1 แห่ง	49,800,000 บาท
<b>กิจกรรม : พัฒนาโครงสร้างพื้นฐานเพื่อยกระดับคุณภาพชีวิต</b>	<b>453,262,500 บาท</b>
<b>1. งบลงทุน</b>	<b>453,262,500 บาท</b>
<b>1.1 ค่าครุภัณฑ์ ที่ดินและสิ่งก่อสร้าง</b>	<b>453,262,500 บาท</b>
<b>1.1.1 ค่าครุภัณฑ์</b>	<b>58,800,000 บาท</b>
1.1.1.1 ครุภัณฑ์ยานพาหนะและขนส่ง	58,800,000 บาท
(1) รถบรรทุกฝุ่นและเศษขยะ ชนิด 6 ล้อ ขนาดเครื่องยนต์ไม่น้อยกว่า 250 แรงม้า ความจุไม่น้อยกว่า 6 ลูกบาศก์เมตร 3 คัน	16,800,000 บาท
(2) รถกวาดตูดฝุ่น ชนิด 6 ล้อ ขนาดเครื่องยนต์ไม่น้อยกว่า 240 แรงม้า ความจุไม่น้อยกว่า 6 ลูกบาศก์เมตร 3 คัน	42,000,000 บาท
<b>1.1.2 ค่าที่ดินและสิ่งก่อสร้าง</b>	<b>394,462,500 บาท</b>
1.1.2.1 ค่าก่อสร้างอื่นๆ	345,471,600 บาท
(1) ค่าที่ดินและสิ่งก่อสร้างที่มีราคาต่อหน่วยต่ำกว่า 10 ล้านบาท รวม 2 รายการ (รวม 2 หน่วย)	11,763,200 บาท
(2) ก่อสร้างสถานีสูบน้ำด้วยไฟฟ้าคลองชัยนาท-ป่าสัก ฝั่งซ้าย กม.127 + 714 สถานีสูบน้ำบ้านหม้อ ตำบลบางโขมด อำเภอบ้านหม้อ จังหวัดสระบุรี 1 แห่ง	40,000,000 บาท
(3) ก่อสร้างสถานีสูบน้ำด้วยไฟฟ้าบ้านครัว ตำบลบ้านครัว อำเภอบ้านหม้อ จังหวัดสระบุรี 1 แห่ง	34,293,400 บาท
(4) ก่อสร้างอาคารบังคับน้ำโครงการแก้มลิงทะเลสาบบ้านหม้อ ตำบลสร้างโคก อำเภอบ้านหม้อ จังหวัดสระบุรี 1 แห่ง	13,915,000 บาท
(5) ขุดลอกอ่างเก็บน้ำเขื่อนป่าสักชลสิทธิ์ หมู่ที่ 7 ตำบลวังม่วง อำเภอวังม่วง จังหวัดสระบุรี ปริมาณดินขุด 232,920 ลูกบาศก์เมตร 1 แห่ง	10,000,000 บาท
(6) ขุดลอกอ่างเก็บน้ำเขื่อนป่าสักชลสิทธิ์ หมู่ที่ 8 ตำบลวังม่วง อำเภอวังม่วง จังหวัดสระบุรี ปริมาณดินขุด 608,700 ลูกบาศก์เมตร 1 แห่ง	25,000,000 บาท
(7) จัดหาน้ำช่วยเหลือราษฎรตามพระราชดำริ อ่างเก็บน้ำห้วยหินขาว (ท่อส่งน้ำสาย 1L-2R-1R-LMP) ตำบลเขาดินพัฒนา อำเภอเฉลิมพระเกียรติ จังหวัดสระบุรี 1 แห่ง	25,000,000 บาท

(8) จัดทำน้ำช่วยเหลือน้ำท่วมตามพระราชดำริ อ่างเก็บน้ำห้วยหินขาว (ท่อส่งน้ำสาย 1R-1R-LMP) ตำบลเขาคินพัฒนา อำเภอเฉลิมพระเกียรติ จังหวัดสระบุรี 1 แห่ง	35,000,000 บาท
(9) ปรับปรุงอุทยานเฉลิมกาญจนาภิเษก จังหวัดนนทบุรี 1 แห่ง	60,500,000 บาท
(10) ก่อสร้างปรับปรุงสถานีสูบน้ำปลายคลองบางตลาด อำเภอปากเกร็ด จังหวัดนนทบุรี 1 แห่ง	60,000,000 บาท
(11) ปรับปรุงอาคารสถานีสูบน้ำคลองสวย พร้อมติดตั้งเครื่องสูบน้ำ เครื่องตัดขยะอัตโนมัติ และงานระบบไฟฟ้าควบคุม อำเภอเมือง จังหวัดนนทบุรี 1 แห่ง	30,000,000 บาท
1.1.2.2 ค่าปรับปรุงแหล่งน้ำ	48,990,900 บาท
(1) ปรับปรุงประสิทธิภาพเครื่องสูบน้ำประตูระบายน้ำคลองบางตลาด 1 แห่ง	48,990,900 บาท

## 5.5 แนวทางการดำเนินงานที่ 1.1.5 โครงการพัฒนาพิเศษขนาดใหญ่

## 5.5.1 กลุ่มโครงการที่ 1 โครงการ เนมิตออยุธยา เพื่อความน่าอยู่และการท่องเที่ยวอย่างยั่งยืน

606,000,000 บาท

## (1) วัตถุประสงค์ของโครงการ

- ส่งเสริม พัฒนาและฟื้นฟูแหล่งท่องเที่ยวและโครงสร้างพื้นฐานสิ่งอำนวยความสะดวกตามมาตรฐานของการท่องเที่ยว
- ส่งเสริมการจัดกิจกรรมท่องเที่ยวเชิงเกษตรสามารถดึงดูดนักท่องเที่ยวเดินทางมาเที่ยวในกลุ่มจังหวัดเพิ่มมากขึ้น
- เพิ่มศักยภาพและยกระดับการตลาดและบริหารจัดการท่องเที่ยวทั้งการเพิ่มยอดนักท่องเที่ยวและรายได้จากการท่องเที่ยวอย่างเป็นระบบและมีประสิทธิภาพ

## (2) สถานที่ดำเนินงาน

- จังหวัดพระนครศรีอยุธยา

## (3) ระยะเวลาดำเนินงาน

4 ปี (ปี 2560 - 2563)

## (4) วงเงินทั้งสิ้นของโครงการ

1,035,080,000 บาท

## (5) งบประมาณรายจ่าย จำแนกตามหน่วยงาน/กิจกรรม และประมาณการรายจ่าย

หน่วย : ล้านบาท (ทศนิยม 4 ตำแหน่ง)

หน่วยงาน / กิจกรรม	งบประมาณเพิ่มเติม	ประมาณการรายจ่าย			รวม
	ปี 2560	ปี 2561	ปี 2562	ปี 2563 - จบโครงการ	
<b>รวมทั้งสิ้น</b>	606.0000	428.4400	0.3200	0.3200	1,035.0800
<b>1. กระทรวงวัฒนธรรม</b>	342.0000	-	-	-	342.0000
<b>1.1 กรมศิลปากร</b>	342.0000	-	-	-	342.0000
- กิจกรรม การปรับปรุงภูมิทัศน์เกาะเมืองและแหล่งโบราณสถาน	342.0000	-	-	-	342.0000
<b>2. กลุ่มจังหวัดภาคกลางตอนบน 1</b>	264.0000	428.4400	0.3200	0.3200	693.0800
- กิจกรรม พัฒนาและยกระดับแหล่งท่องเที่ยวมรดกโลก	264.0000	428.4400	0.3200	0.3200	693.0800

แนวทางการดำเนินงานที่ 1.1.5 โครงการพัฒนาพิเศษขนาดใหญ่

กลุ่มโครงการที่ 1 : โครงการ เนมิตอุทยาน เพื่อความน่าอยู่และการท่องเที่ยว  
อย่างยั่งยืน

	606,000,000 บาท
กระทรวงวัฒนธรรม	342,000,000 บาท
กรมศิลปากร	342,000,000 บาท
กิจกรรม : การปรับปรุงภูมิทัศน์เกาะเมืองและแหล่งโบราณสถาน	342,000,000 บาท
1. งบลงทุน	342,000,000 บาท
1.1 ค่าครุภัณฑ์ ที่ดินและสิ่งก่อสร้าง	342,000,000 บาท
1.1.1 ค่าที่ดินและสิ่งก่อสร้าง	342,000,000 บาท
1.1.1.1 ค่าสำรวจออกแบบ	40,000,000 บาท
(1) ศึกษาออกแบบศูนย์บริการข้อมูลการท่องเที่ยวและประชาสัมพันธ์ (บริเวณศาลากลางจังหวัด หลังก่า และพื้นที่โดยรอบ) ตำบลประตูลี้ อำเภอพระนครศรีอยุธยา จังหวัดพระนครศรีอยุธยา 1 แห่ง	10,000,000 บาท
(2) ศึกษาและออกแบบเพื่อการอนุรักษ์และพัฒนามรดกโลก พระนครศรีอยุธยา ตำบลประตูลี้ อำเภอพระนครศรีอยุธยา จังหวัดพระนครศรีอยุธยา 1 แห่ง	30,000,000 บาท
1.1.1.2 ค่าปรับปรุงสิ่งก่อสร้างอื่น	302,000,000 บาท
(1) ค่าปรับปรุงสิ่งก่อสร้างอื่นที่มีราคาต่อหน่วยต่ำกว่า 10 ล้านบาท รวม 2 รายการ (รวม 2 หน่วย)	11,000,000 บาท
(2) ประดับไฟโบราณสถานเพื่อเพิ่มประสิทธิภาพการท่องเที่ยวในคำคืน ตำบลประตูลี้ อำเภอพระนครศรีอยุธยา จังหวัดพระนครศรีอยุธยา 9 แห่ง	92,000,000 บาท
(3) ปรับปรุงภูมิทัศน์และพัฒนาแหล่งท่องเที่ยววัดพระศรีสรรเพชญ์ ตำบลประตูลี้ อำเภอพระนครศรีอยุธยา จังหวัดพระนครศรีอยุธยา 1 แห่ง	15,000,000 บาท
(4) ปรับปรุงภูมิทัศน์และพัฒนาแหล่งท่องเที่ยววัดไชยวัฒนาราม ตำบลบ้านป้อม อำเภอพระนครศรีอยุธยา จังหวัดพระนครศรีอยุธยา 1 แห่ง	10,000,000 บาท
(5) ปรับปรุงภูมิทัศน์และพัฒนาแหล่งท่องเที่ยววัดมหาธาตุ ตำบลประตูลี้ อำเภอพระนครศรีอยุธยา จังหวัดพระนครศรีอยุธยา 1 แห่ง	15,000,000 บาท
(6) ปรับปรุงภูมิทัศน์และพัฒนาแหล่งท่องเที่ยววัดราชบูรณะ ตำบลประตูลี้ อำเภอพระนครศรีอยุธยา จังหวัดพระนครศรีอยุธยา 1 แห่ง	15,000,000 บาท
(7) ปรับปรุงภูมิทัศน์และพัฒนาแหล่งท่องเที่ยววัดพระราม ตำบลประตูลี้ อำเภอพระนครศรีอยุธยา จังหวัดพระนครศรีอยุธยา 1 แห่ง	10,000,000 บาท
(8) ปรับปรุงภูมิทัศน์และพัฒนาแหล่งท่องเที่ยววิหารพระมงคลมิ่งมิตร ตำบลประตูลี้ อำเภอพระนครศรีอยุธยา จังหวัดพระนครศรีอยุธยา 1 แห่ง	30,000,000 บาท
(9) ปรับปรุงภูมิทัศน์และพัฒนาแหล่งท่องเที่ยวบึงพระราม ตำบลประตูลี้ อำเภอพระนครศรีอยุธยา จังหวัดพระนครศรีอยุธยา 1 แห่ง	40,000,000 บาท
(10) ปรับปรุงภูมิทัศน์และพัฒนาแหล่งท่องเที่ยวสวนสมเด็จพระศรีนครินทร์ราชบรมราชชนนี ตำบลประตูลี้ อำเภอพระนครศรีอยุธยา จังหวัดพระนครศรีอยุธยา 1 แห่ง	34,000,000 บาท

(11) บูรณะพลับพลาตรีมุข เพื่อเพิ่มศักยภาพการท่องเที่ยว ตำบลประตูลี้ อำเภอพระนครศรีอยุธยา จังหวัดพระนครศรีอยุธยา 1 แห่ง	16,000,000 บาท
(12) บูรณะวัดใหม่ไชยวิจิตร เพื่อเพิ่มศักยภาพการท่องเที่ยว ตำบลประตูลี้ อำเภอพระนครศรีอยุธยา จังหวัดพระนครศรีอยุธยา 1 แห่ง	14,000,000 บาท
<b>กลุ่มจังหวัด</b>	<b>264,000,000 บาท</b>
<b>กลุ่มจังหวัดภาคกลางตอนบน 1</b>	<b>264,000,000 บาท</b>
<b>กิจกรรม : พัฒนาและยกระดับแหล่งท่องเที่ยวมรดกโลก</b>	<b>264,000,000</b>
<b>1. งบลงทุน</b>	<b>264,000,000 บาท</b>
<b>1.1 ค่าครุภัณฑ์ ที่ดินและสิ่งก่อสร้าง</b>	<b>264,000,000 บาท</b>
<b>1.1.1 ค่าที่ดินและสิ่งก่อสร้าง</b>	<b>264,000,000 บาท</b>
<b>1.1.1.1 ค่าก่อสร้างอื่นๆ</b>	<b>264,000,000 บาท</b>
(1) ปรับปรุงภูมิทัศน์เส้นทางหลักเข้าสู่นครประวัติศาสตร์พระนครศรีอยุธยา จังหวัดพระนครศรีอยุธยา 1 แห่ง	204,000,000 บาท
(2) ก่อสร้างเส้นทางจักรยาน พร้อมจุดจอดจักรยาน เฟส 1 จังหวัดพระนครศรีอยุธยา	25,000,000 บาท
(3) ก่อสร้างเส้นทางจักรยาน พร้อมจุดจอดจักรยาน เฟส 2 จังหวัดพระนครศรีอยุธยา	35,000,000 บาท

หน้าว่าง

1. แผนภาพความเชื่อมโยงพื้นที่กลุ่มจังหวัด

ส่วนราชการ และกลุ่มจังหวัด ในพื้นที่ภาคกลางตอนบน 2  
งบประมาณรายจ่ายเพิ่มเติมประจำปีงบประมาณ พ.ศ. 2560 จำนวน 4,088.6641 ล้านบาท

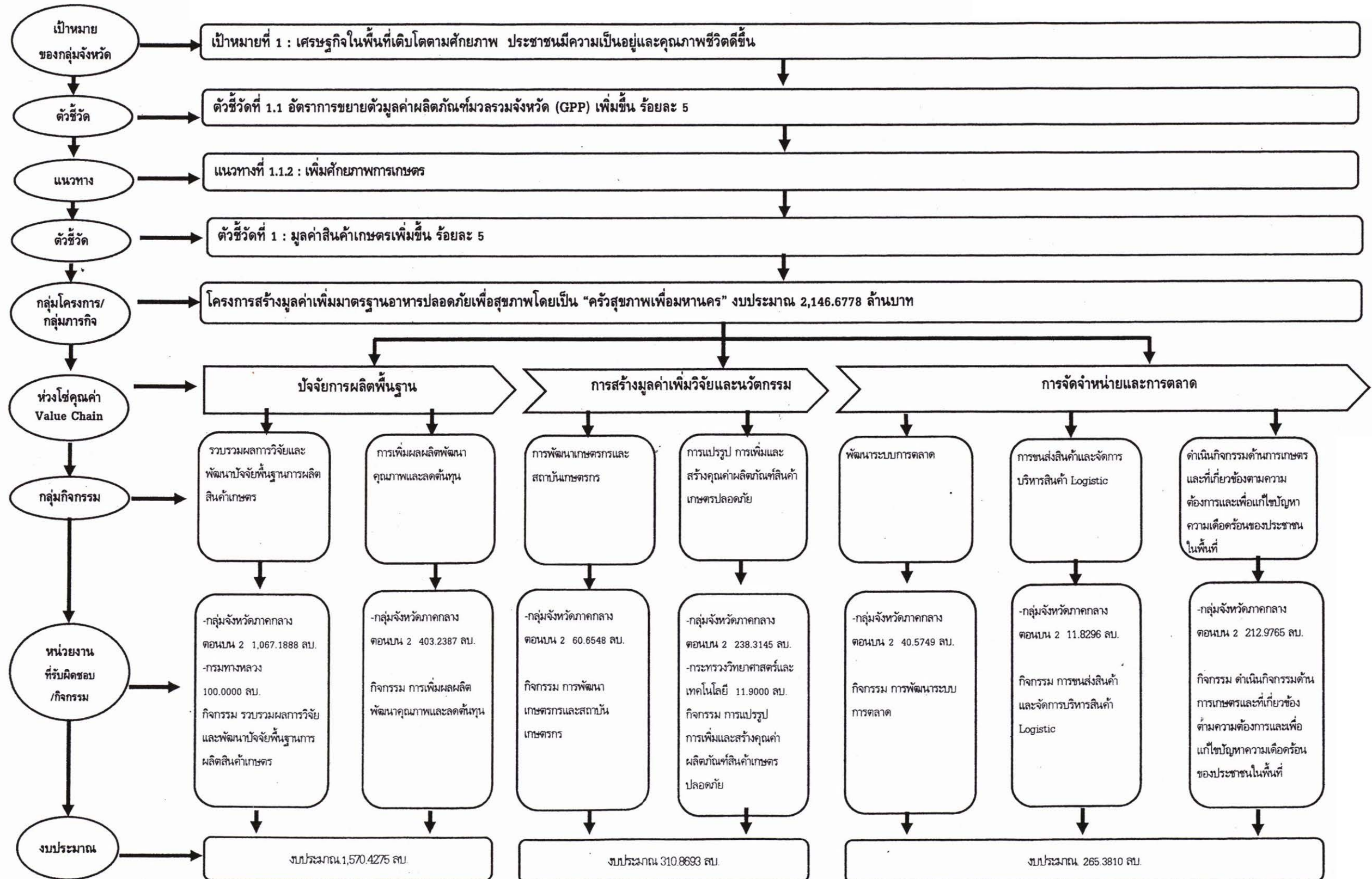

หน้าว่าง

ส่วนราชการ และกลุ่มจังหวัด ในพื้นที่ภาคกลางตอนบน 2  
งบประมาณรายจ่ายเพิ่มเติมประจำปีงบประมาณ พ.ศ. 2560 จำนวน 4,088.6641 ล้านบาท

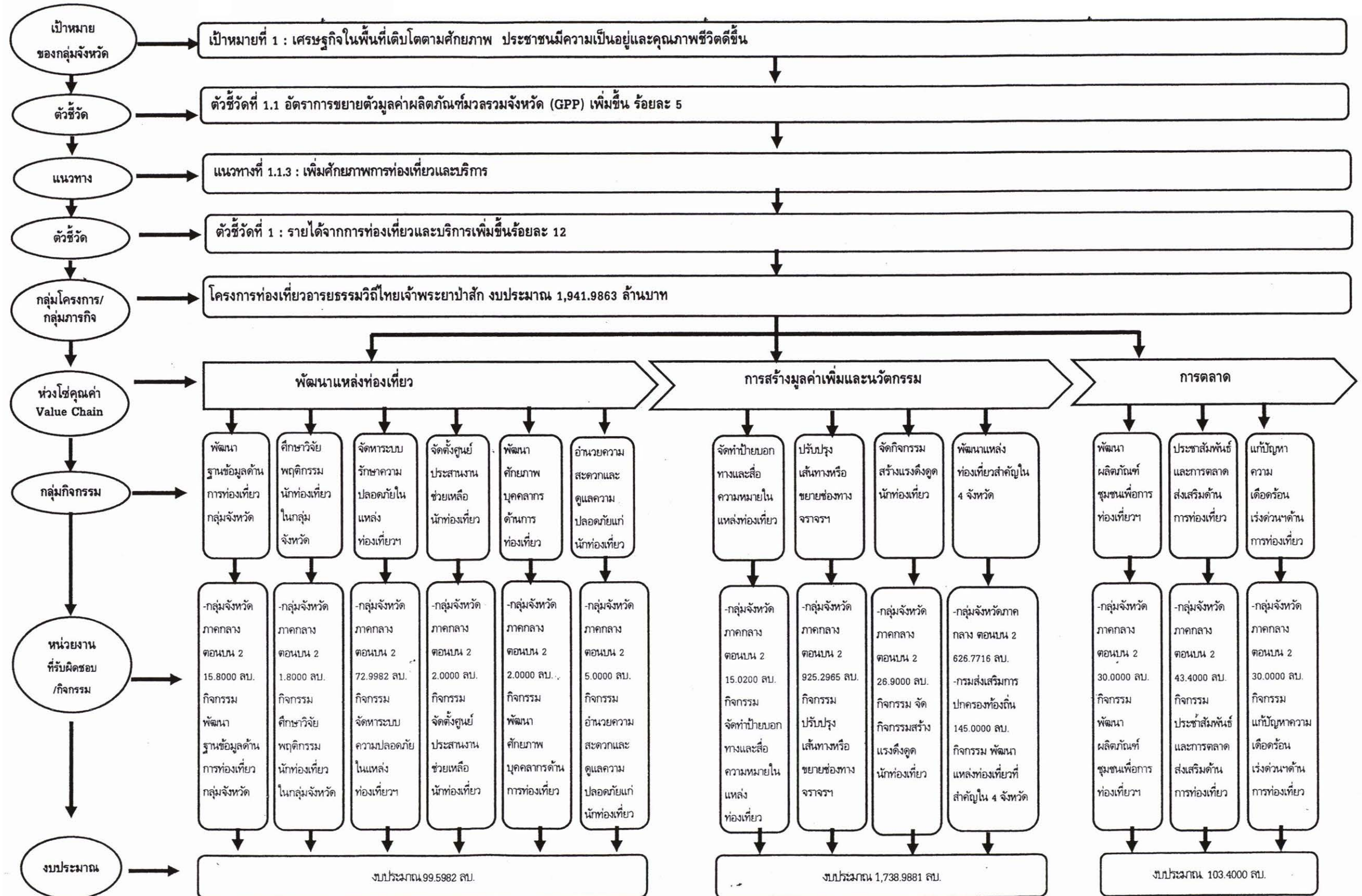

หน้าว่าง

## 2. สรุปงบประมาณรายจ่ายเพิ่มเติมประจำปีงบประมาณ พ.ศ. 2560 จำแนกตามกระทรวง - หน่วยงาน

หน่วย : ล้านบาท (ทศนิยม 4 ตำแหน่ง)

กระทรวง - หน่วยงาน	งบรายจ่าย				
	งบดำเนินงาน	งบลงทุน	งบเงินอุดหนุน	งบรายจ่ายอื่น	รวม
รวมทั้งสิ้น	383.4281	3,520.3360	145.0000	39.9000	4,088.6641
ส่วนราชการและกลุ่มจังหวัด ในพื้นที่ภาคกลางตอนบน 2					
กระทรวงคมนาคม	-	100.0000	-	-	100.0000
1. กรมทางหลวง	-	100.0000	-	-	100.0000
กระทรวงมหาดไทย	-	-	145.0000	-	145.0000
1. กรมส่งเสริมการปกครองท้องถิ่น	-	-	145.0000	-	145.0000
กระทรวงวิทยาศาสตร์และเทคโนโลยี	2.0600	9.8400	-	-	11.9000
1. สำนักงานปลัดกระทรวงวิทยาศาสตร์และเทคโนโลยี	2.0600	9.8400	-	-	11.9000
กลุ่มจังหวัด	381.3681	3,410.4960	-	39.9000	3,831.7641
1. กลุ่มจังหวัดภาคกลางตอนบน 2	381.3681	3,410.4960	-	39.9000	3,831.7641

## 3. สรุปงบประมาณรายจ่ายเพิ่มเติมประจำปีงบประมาณ พ.ศ. 2560 จำแนกตามแนวทางการดำเนินงาน -กลุ่มโครงการ - งบรายจ่าย

หน่วย : ล้านบาท (ทศนิยม 4 ตำแหน่ง)

แนวทางการดำเนินงาน - กลุ่มโครงการ	งบรายจ่าย				
	งบดำเนินงาน	งบลงทุน	งบเงินอุดหนุน	งบรายจ่ายอื่น	รวม
รวมทั้งสิ้น	383.4281	3,520.3360	145.0000	39.9000	4,088.6641
แนวทางการดำเนินงานที่ 1.1.2 เพิ่มศักยภาพภาคการเกษตร	275.4067	1,871.2711	-	-	2,146.6778
1. กลุ่มโครงการสร้างมูลค่าเพิ่มมาตรฐานอาหารปลอดภัยเพื่อสุขภาพโดยเป็นครัวสุขภาพเพื่อมหานคร	275.4067	1,871.2711	-	-	2,146.6778
แนวทางการดำเนินงานที่ 1.1.3 เพิ่มศักยภาพการท่องเที่ยวและบริการ	108.0214	1,649.0649	145.0000	39.9000	1,941.9863
1. กลุ่มโครงการท่องเที่ยวอารยธรรมวิถีไทยเจ้าพระยาปาก	108.0214	1,649.0649	145.0000	39.9000	1,941.9863

## 4.เป้าหมาย แนวทางการดำเนินงาน ตัวชี้วัด และกลุ่มโครงการ จำแนกตามกระทรวง - หน่วยงาน - กิจกรรม

หน่วย : ล้านบาท (ขณียม 4 ตำแหน่ง)

เป้าหมาย - แนวทางการดำเนินงาน - ตัวชี้วัด - กลุ่มโครงการ - ห่วงโซ่คุณค่า - กระทรวง - หน่วยงาน - กิจกรรม	เป้าหมาย		งบประมาณ รวม
	หน่วยนับ	ปริมาณ	
<b>รวมทั้งสิ้น</b>			<b>4,088.6641</b>
เป้าหมายที่ 1 : เศรษฐกิจในพื้นที่เติบโตตามศักยภาพ ประชาชนมีคุณภาพชีวิตดีและ คุณภาพชีวิตดีขึ้น			4,088.6641
ตัวชี้วัด 1.1 : อัตราการขยายตัวผลิตภัณฑ์มวลรวมกลุ่มจังหวัด (GPP)			4,088.6641
เพิ่มขึ้นเฉลี่ย ร้อยละ 5			
แนวทางการดำเนินงานที่ 1.1.2 : เพิ่มศักยภาพภาคการเกษตร			2,146.6778
ตัวชี้วัด : มูลค่าสินค้าเกษตรเพิ่มขึ้นร้อยละ 1-25			2,146.6778
กลุ่มโครงการ : โครงการสร้างมูลค่าเพิ่มมาตรฐานอาหารปลอดภัยเพื่อสุขภาพโดยเป็น ครัวสุขภาพเพื่อนานนคร			2,146.6778
ห่วงโซ่คุณค่า (ปลายทาง): การจัดทำหน่วยและการตลาด			265.3810
กลุ่มกิจกรรม : การขนส่งสินค้าและจัดการบริหารสินค้า Logistic			11.8296
กระทรวง : จังหวัดและกลุ่มจังหวัด			11.8296
หน่วยงาน : กลุ่มจังหวัดภาคกลางตอนบน 2			11.8296
กิจกรรม : การขนส่งสินค้าและจัดการบริหารสินค้า Logistic			11.8296
ตัวชี้วัดกิจกรรม : รายได้ภาคการเกษตรเพิ่มขึ้น	ร้อยละ	5	
กลุ่มกิจกรรม : ดำเนินกิจกรรมด้านการเกษตรและที่เกี่ยวข้อง ตามความต้องการ และเพื่อแก้ไขปัญหาความเดือดร้อนของประชาชนในพื้นที่			212.9765
กระทรวง : จังหวัดและกลุ่มจังหวัด			212.9765
หน่วยงาน : กลุ่มจังหวัดภาคกลางตอนบน 2			212.9765
กิจกรรม : ดำเนินกิจกรรมด้านการเกษตรและที่เกี่ยวข้อง ตามความ ต้องการและเพื่อแก้ไขปัญหาความเดือดร้อนของประชาชนในพื้นที่			212.9765
ตัวชี้วัดกิจกรรม : แหล่งน้ำได้รับการพัฒนาและปรับปรุงให้อุปโภคบริโภค	ไร่	5000	
ตัวชี้วัดกิจกรรม : ถนนได้รับการพัฒนา	แห่ง	6	
กลุ่มกิจกรรม : พัฒนาระบบตลาด			40.5749
กระทรวง : จังหวัดและกลุ่มจังหวัด			40.5749
หน่วยงาน : กลุ่มจังหวัดภาคกลางตอนบน 2			40.5749
กิจกรรม : พัฒนาระบบตลาด			40.5749
ตัวชี้วัดกิจกรรม : รายได้ภาคการเกษตรเพิ่มขึ้น	ร้อยละ	5	
ห่วงโซ่คุณค่า(กลางทาง) : การสร้างมูลค่าเพิ่มวิจัยและนวัตกรรม			310.8693
กลุ่มกิจกรรม : การแปรรูป การเพิ่มและสร้างคุณค่าผลิตภัณฑ์สินค้าเกษตร ปลอดภัย			11.9000
กระทรวง : กระทรวงวิทยาศาสตร์และเทคโนโลยี			11.9000
หน่วยงาน : สำนักงานปลัดกระทรวงวิทยาศาสตร์และเทคโนโลยี			11.9000

เป้าหมาย - แนวทางการดำเนินงาน - ตัวชี้วัด - กลุ่มโครงการ - ห่วงโซ่คุณค่า - กระทรวง - หน่วยงาน - กิจกรรม	เป้าหมาย		งบประมาณ
	หน่วยนับ	ปริมาณ	รวม
กิจกรรม : การสร้างโรงคัดคัดแต่ง บรรจุและแปรรูปผลิตภัณฑ์สินค้า เกษตรอินทรีย์วิสาหกิจชุมชนเชิงพาณิชย์			11.9000
ตัวชี้วัดกิจกรรม : จำนวนโรงคัดคัดแต่ง บรรจุและแปรรูปผลิตภัณฑ์สินค้า	โรง	1	
ตัวชี้วัดกิจกรรม : จำนวนผู้รับการถ่ายทอดองค์ความรู้เทคโนโลยี	คน	190	
ตัวชี้วัดกิจกรรม : จำนวนผลิตภัณฑ์ที่ผ่านการพัฒนาด้วยเทคโนโลยีและ	ผลิตภัณฑ์	1	
กลุ่มกิจกรรม : การแปรรูป การเพิ่มและสร้างคุณค่าผลิตภัณฑ์สินค้าเกษตร ปลอดภัย			238.3145
กระทรวง : จังหวัดและกลุ่มจังหวัด			238.3145
หน่วยงาน : กลุ่มจังหวัดภาคกลางตอนบน 2			238.3145
กิจกรรม : การแปรรูป การเพิ่มและสร้างคุณค่าผลิตภัณฑ์สินค้าเกษตร ปลอดภัย			238.3145
ตัวชี้วัดกิจกรรม : รายได้ภาคการเกษตรเพิ่มขึ้น	ร้อยละ	5	
กลุ่มกิจกรรม : การพัฒนาเกษตรกรและสถาบันเกษตรกร			60.6548
กระทรวง : จังหวัดและกลุ่มจังหวัด			60.6548
หน่วยงาน : กลุ่มจังหวัดภาคกลางตอนบน 2			60.6548
กิจกรรม : การพัฒนาเกษตรกรและสถาบันเกษตรกร			60.6548
ตัวชี้วัดกิจกรรม : รายได้ภาคการเกษตรเพิ่มขึ้น	ร้อยละ	5	
<b>ห่วงโซ่คุณค่า(ต้นทาง) : บัณฑิตการผลิต</b>			<b>1,570.4275</b>
กลุ่มกิจกรรม : การเพิ่มผลผลิตพัฒนาคุณภาพและลดต้นทุน			403.2387
กระทรวง : จังหวัดและกลุ่มจังหวัด			403.2387
หน่วยงาน : กลุ่มจังหวัดภาคกลางตอนบน 2			403.2387
กิจกรรม : การเพิ่มผลผลิตพัฒนาคุณภาพและลดต้นทุน			403.2387
ตัวชี้วัดกิจกรรม : รายได้ภาคการเกษตรเพิ่มขึ้น	ร้อยละ	5	
กลุ่มกิจกรรม : รวบรวมผลการวิจัยและ พัฒนาปัจจัยพื้นฐานการผลิตสินค้าเกษตร			100.0000
กระทรวง : กระทรวงคมนาคม			100.0000
หน่วยงาน : กรมทางหลวง			100.0000
กิจกรรม : รวบรวมผลการวิจัยและ พัฒนาปัจจัยพื้นฐานการผลิตสินค้า เกษตร			100.0000
กลุ่มกิจกรรม : รวบรวมผลการวิจัยและ พัฒนาปัจจัยพื้นฐานการผลิตสินค้าเกษตร			1,067.1888
กระทรวง : จังหวัดและกลุ่มจังหวัด			1,067.1888
หน่วยงาน : กลุ่มจังหวัดภาคกลางตอนบน 2			1,067.1888
กิจกรรม : รวบรวมผลการวิจัยและ พัฒนาปัจจัยพื้นฐานการผลิตสินค้า เกษตร			1,067.1888
ตัวชี้วัดกิจกรรม : แหล่งน้ำได้รับการพัฒนาและปรับปรุงให้เอื้อประโยชน์	ไร่	5,000	
ตัวชี้วัดกิจกรรม : ถนนได้รับการพัฒนา	แห่ง	25	

เป้าหมาย - แนวทางการดำเนินงาน - ตัวชี้วัด - กลุ่มโครงการ - หัวข้อคุณค่า - กระทรวง - หน่วยงาน - กิจกรรม	เป้าหมาย		งบประมาณ รวม
	หน่วยนับ	ปริมาณ	
แนวทางการดำเนินงานที่ 1.1.3 : เพิ่มศักยภาพการท่องเที่ยวและบริการ			1,941.9863
ตัวชี้วัด : รายได้จากการท่องเที่ยวและบริการเพิ่มขึ้น ร้อยละ 3-20			1,941.9863
กลุ่มโครงการ : โครงการท่องเที่ยวอารยธรรมวิถีไทยเจ้าพระยาป่าสัก			1,941.9863
หัวข้อคุณค่า(ปลายทาง) : การตลาด			103.4000
กลุ่มกิจกรรม : แก้ไขปัญหาความเดือดร้อนเร่งด่วนและความต้องการในพื้นที่ ด้านการท่องเที่ยว			30.0000
กระทรวง : จังหวัดและกลุ่มจังหวัด			30.0000
หน่วยงาน : กลุ่มจังหวัดภาคกลางตอนบน 2			30.0000
กิจกรรม : แก้ไขปัญหาความเดือดร้อนเร่งด่วนและความต้องการในพื้นที่ ด้านการท่องเที่ยว			30.0000
ตัวชี้วัดกิจกรรม : โครงสร้างพื้นฐานด้านท่องเที่ยวที่ได้รับการพัฒนา	แห่ง	1	
กลุ่มกิจกรรม : ประชาสัมพันธ์และการตลาดส่งเสริมด้านการท่องเที่ยว			43.4000
กระทรวง : จังหวัดและกลุ่มจังหวัด			43.4000
หน่วยงาน : กลุ่มจังหวัดภาคกลางตอนบน 2			43.4000
กิจกรรม : ประชาสัมพันธ์และการตลาดส่งเสริมด้านการท่องเที่ยว			43.4000
ตัวชี้วัดกิจกรรม : ร้อยละที่เพิ่มขึ้นของรายได้จากการท่องเที่ยวของกลุ่มจังหวัด	ร้อยละ	12	
ตัวชี้วัดกิจกรรม : ร้อยละที่เพิ่มขึ้นของจำนวนนักท่องเที่ยว	ร้อยละ	10	
กลุ่มกิจกรรม : พัฒนาผลิตภัณฑ์ชุมชนเพื่อการท่องเที่ยวและเพิ่มช่องทางการตลาด			30.0000
กระทรวง : จังหวัดและกลุ่มจังหวัด			30.0000
หน่วยงาน : กลุ่มจังหวัดภาคกลางตอนบน 2			30.0000
กิจกรรม : พัฒนาผลิตภัณฑ์ชุมชนเพื่อการท่องเที่ยวและเพิ่มช่องทางการตลาด			30.0000
ตัวชี้วัดกิจกรรม : ร้อยละที่เพิ่มขึ้นของมูลค่าการจำหน่ายผลิตภัณฑ์ชุมชน	ร้อยละ	15	
หัวข้อคุณค่า(กลางทาง) : การสร้างมูลค่าเพิ่มและนวัตกรรม			1,738.9881
กลุ่มกิจกรรม : จัดกิจกรรมสร้างแรงดึงดูดนักท่องเที่ยว			26.9000
กระทรวง : จังหวัดและกลุ่มจังหวัด			26.9000
หน่วยงาน : กลุ่มจังหวัดภาคกลางตอนบน 2			26.9000
กิจกรรม : จัดกิจกรรมสร้างแรงดึงดูดนักท่องเที่ยว			26.9000
ตัวชี้วัดกิจกรรม : ร้อยละที่เพิ่มขึ้นของรายได้จากการท่องเที่ยวของกลุ่มจังหวัด	ร้อยละ	12	
ตัวชี้วัดกิจกรรม : ร้อยละที่เพิ่มขึ้นของจำนวนนักท่องเที่ยว	ร้อยละ	10	
กลุ่มกิจกรรม : จัดทำป้ายบอกทางและสื่อความหมายในแหล่งท่องเที่ยว			15.0200
กระทรวง : จังหวัดและกลุ่มจังหวัด			15.0200
หน่วยงาน : กลุ่มจังหวัดภาคกลางตอนบน 2			15.0200
กิจกรรม : จัดทำป้ายบอกทางและสื่อความหมายในแหล่งท่องเที่ยว			15.0200
ตัวชี้วัดกิจกรรม : ร้อยละที่เพิ่มขึ้นของรายได้จากการท่องเที่ยวของกลุ่มจังหวัด	ร้อยละ	12	
ตัวชี้วัดกิจกรรม : ร้อยละที่เพิ่มขึ้นของจำนวนนักท่องเที่ยว	ร้อยละ	10	

เป้าหมาย - แนวทางการดำเนินงาน - ตัวชี้วัด - กลุ่มโครงการ - ช่วงโซ่คุณค่า - กระทรวง - หน่วยงาน - กิจกรรม	เป้าหมาย		งบประมาณ รวม
	หน่วยนับ	ปริมาณ	
กลุ่มกิจกรรม : ปรับปรุงเส้นทางหรือขยายช่องทางจราจรสู่แหล่งท่องเที่ยว			925.2965
กระทรวง : จังหวัดและกลุ่มจังหวัด			925.2965
หน่วยงาน : กลุ่มจังหวัดภาคกลางตอนบน 2			925.2965
กิจกรรม : ปรับปรุงเส้นทางหรือขยายช่องทางจราจรสู่แหล่งท่องเที่ยว			925.2965
ตัวชี้วัดกิจกรรม : ถนนเข้าสู่แหล่งท่องเที่ยวได้รับการพัฒนา	แห่ง	38	
กลุ่มกิจกรรม : พัฒนาแหล่งท่องเที่ยวที่สำคัญใน 4 จังหวัด			145.0000
กระทรวง : กระทรวงมหาดไทย			145.0000
หน่วยงาน : กรมส่งเสริมการปกครองท้องถิ่น			145.0000
กิจกรรม : พัฒนาแหล่งท่องเที่ยวที่สำคัญใน 4 จังหวัด			145.0000
กลุ่มกิจกรรม : พัฒนาแหล่งท่องเที่ยวที่สำคัญใน 4 จังหวัด			626.7716
กระทรวง : จังหวัดและกลุ่มจังหวัด			626.7716
หน่วยงาน : กลุ่มจังหวัดภาคกลางตอนบน 2			626.7716
กิจกรรม : พัฒนาแหล่งท่องเที่ยวที่สำคัญใน 4 จังหวัด			626.7716
ตัวชี้วัดกิจกรรม : แหล่งท่องเที่ยวที่ได้รับการพัฒนา	แห่ง	41	
<b>ช่วงโซ่คุณค่า(ต้นทาง) : พัฒนาแหล่งท่องเที่ยว</b>			<b>99.5982</b>
กลุ่มกิจกรรม : จัดตั้งศูนย์ประสานงานช่วยเหลือนักท่องเที่ยว			2.0000
กระทรวง : จังหวัดและกลุ่มจังหวัด			2.0000
หน่วยงาน : กลุ่มจังหวัดภาคกลางตอนบน 2			2.0000
กิจกรรม : จัดตั้งศูนย์ประสานงานช่วยเหลือนักท่องเที่ยว			2.0000
ตัวชี้วัดกิจกรรม : ร้อยละที่เพิ่มขึ้นของรายได้จากการท่องเที่ยวของกลุ่มจังหวัด	ร้อยละ	12	
ตัวชี้วัดกิจกรรม : ร้อยละที่เพิ่มขึ้นของจำนวนนักท่องเที่ยว	ร้อยละ	10	
กลุ่มกิจกรรม : จัดหาระบบรักษาความปลอดภัยในแหล่งท่องเที่ยวและเส้นทางท่องเที่ยว			72.9982
กระทรวง : จังหวัดและกลุ่มจังหวัด			72.9982
หน่วยงาน : กลุ่มจังหวัดภาคกลางตอนบน 2			72.9982
กิจกรรม : จัดหาระบบรักษาความปลอดภัยในแหล่งท่องเที่ยวและเส้นทางท่องเที่ยว			72.9982
ตัวชี้วัดกิจกรรม : ร้อยละที่เพิ่มขึ้นของรายได้จากการท่องเที่ยวกลุ่มจังหวัด	ร้อยละ	12	
ตัวชี้วัดกิจกรรม : ร้อยละที่เพิ่มขึ้นของจำนวนนักท่องเที่ยว	ร้อยละ	10	
กลุ่มกิจกรรม : พัฒนาระบบข้อมูลด้านการท่องเที่ยวกลุ่มจังหวัด			15.8000
กระทรวง : จังหวัดและกลุ่มจังหวัด			15.8000
หน่วยงาน : กลุ่มจังหวัดภาคกลางตอนบน 2			15.8000
กิจกรรม : พัฒนาระบบข้อมูลด้านการท่องเที่ยวกลุ่มจังหวัด			15.8000
ตัวชี้วัดกิจกรรม : ร้อยละที่เพิ่มขึ้นของรายได้จากการท่องเที่ยวกลุ่มจังหวัด	ร้อยละ	12	
ตัวชี้วัดกิจกรรม : ร้อยละที่เพิ่มขึ้นของจำนวนนักท่องเที่ยว	ร้อยละ	10	
กลุ่มกิจกรรม : พัฒนาศักยภาพบุคลากรด้านการท่องเที่ยว			2.0000
กระทรวง : จังหวัดและกลุ่มจังหวัด			2.0000

เป้าหมาย - แนวทางการดำเนินงาน - ตัวชี้วัด - กลุ่มโครงการ - หัวข้อคุณค่า - กระทรวง - หน่วยงาน - กิจกรรม	เป้าหมาย		งบประมาณ รวม
	หน่วยนับ	ปริมาณ	
หน่วยงาน : กลุ่มจังหวัดภาคกลางตอนบน 2			2.0000
กิจกรรม : พัฒนาศักยภาพบุคลากรด้านการท่องเที่ยว			2.0000
ตัวชี้วัดกิจกรรม : ร้อยละที่เพิ่มขึ้นของรายได้จากการท่องเที่ยวของกลุ่มจังหวัด	ร้อยละ	12	
ตัวชี้วัดกิจกรรม : ร้อยละที่เพิ่มขึ้นของจำนวนนักท่องเที่ยว	ร้อยละ	10	
กลุ่มกิจกรรม : ศึกษาวิจัยพฤติกรรมนักท่องเที่ยวในกลุ่มจังหวัด			1.8000
กระทรวง : จังหวัดและกลุ่มจังหวัด			1.8000
หน่วยงาน : กลุ่มจังหวัดภาคกลางตอนบน 2			1.8000
กิจกรรม : ศึกษาวิจัยพฤติกรรมนักท่องเที่ยวในกลุ่มจังหวัด			1.8000
ตัวชี้วัดกิจกรรม : ร้อยละที่เพิ่มขึ้นของรายได้จากการท่องเที่ยวของกลุ่มจังหวัด	ร้อยละ	12	
ตัวชี้วัดกิจกรรม : ร้อยละที่เพิ่มขึ้นของจำนวนนักท่องเที่ยว ร้อยละ 10	ร้อยละ	10	
กลุ่มกิจกรรม : อำนวยความสะดวกและดูแลความปลอดภัยแก่นักท่องเที่ยวและ สถานที่ท่องเที่ยว (Amazing Thai Host)			5.0000
กระทรวง : จังหวัดและกลุ่มจังหวัด			5.0000
หน่วยงาน : กลุ่มจังหวัดภาคกลางตอนบน 2			5.0000
กิจกรรม : อำนวยความสะดวกและดูแลความปลอดภัยแก่นักท่องเที่ยว และสถานที่ท่องเที่ยว (Amazing Thai Host)			5.0000
ตัวชี้วัดกิจกรรม : ร้อยละที่เพิ่มขึ้นของรายได้จากการท่องเที่ยวของกลุ่มจังหวัด	ร้อยละ	12	
ตัวชี้วัดกิจกรรม : ร้อยละที่เพิ่มขึ้นของจำนวนนักท่องเที่ยว	ร้อยละ	10	

## 5.รายละเอียดงบประมาณ จำแนกตามกลุ่มโครงการ

## 5.1 แนวทางการดำเนินงานที่ 1.1.2 เพิ่มศักยภาพภาคการเกษตร

5.1.1 กลุ่มโครงการที่ 1 โครงการสร้างมูลค่าเพิ่มมาตรฐานอาหารปลอดภัยเพื่อสุขภาพโดย 2,146,677,800 บาท

เป็น ครัวสุขภาพเพื่อมหานคร

## (1) วัตถุประสงค์

เพื่อสนับสนุนและส่งเสริมการเพิ่มศักยภาพภาคการเกษตรอาหารปลอดภัย และเพิ่มมูลค่าสินค้า และสร้างรายได้ให้แก่เกษตรกร

## (2) สถานที่ดำเนินการ

จังหวัดชัยนาท จังหวัดลพบุรี จังหวัดสิงห์บุรี จังหวัดอ่างทอง

## (3) ระยะเวลาดำเนินการ

2 ปี (ปี 2560 ถึง ปี 2561)

## (4) วงเงินทั้งสิ้นของกลุ่มโครงการ

3,975,183,200 บาท

## (5) งบประมาณรายจ่าย จำแนกตามหน่วยงาน/กิจกรรม และประมาณการรายจ่าย

หน่วย : ล้านบาท (ทศนิยม 4 ตำแหน่ง)

หน่วยงาน / กิจกรรม	งบประมาณเพิ่มเติม	ประมาณการรายจ่าย			รวม
	ปี 2560	ปี 2561	ปี 2562	ปี 2563 - จบโครงการ	
<b>รวมทั้งสิ้น</b>	<b>2,146.6778</b>	<b>1,828.5054</b>	-	-	<b>3,975.1832</b>
1. กระทรวงคมนาคม	100.0000	549.9690	-	-	649.9690
1.1 กรมทางหลวง	100.0000	549.9690	-	-	649.9690
กิจกรรมที่ 1 รวบรวมผลการวิจัยและนำมาพัฒนา ปัจจัยพื้นฐานสินค้าเกษตร	100.0000	549.9690	-	-	649.9690
2. กระทรวงวิทยาศาสตร์และเทคโนโลยี	11.9000	-	-	-	11.9000
2.1 สำนักงานปลัดกระทรวงวิทยาศาสตร์และเทคโนโลยี	11.9000	-	-	-	11.9000
การสร้างโรงคัดตัดแต่ง บรรจุและแปรรูป ผลิตภัณฑ์สินค้าเกษตรอินทรีย์วิสาหกิจชุมชนเชิง พาณิชย์	11.9000	-	-	-	11.9000
3. กลุ่มจังหวัด	2,034.7778	1,278.5364	-	-	3,313.3142
3.1 กลุ่มจังหวัดภาคกลางตอนบน 2	2,034.7778	1,278.5364	-	-	3,313.3142
- รวบรวมผลการวิจัยและพัฒนาปัจจัยพื้นฐานการ ผลิตเกษตรสินค้าเกษตร	1,067.1888	557.6040	-	-	1,624.7928
- การเพิ่มผลผลิตพัฒนาคุณภาพและลดต้นทุน	403.2387	-	-	-	403.2387
- การพัฒนาเกษตรกรและสถาบันเกษตรกร	60.6548	-	-	-	60.6548
- การแปรรูป การเพิ่มและสร้างคุณค่าผลิตภัณฑ์สิน ค้าเกษตรปลอดภัย	238.3145	27.2000	-	-	265.5145
- พัฒนาระบบตลาด	40.5749	3.0000	-	-	43.5749

หน่วยงาน / กิจกรรม	งบประมาณเพิ่มเติม	ประมาณการรายจ่าย			รวม
	ปี 2560	ปี 2561	ปี 2562	ปี 2563 - จบโครงการ	
- การขนส่งสินค้าและจัดการบริหารสินค้า Logistic	11.8296	2.2624	-	-	14.0920
- ดำเนินกิจกรรมด้านการเกษตรและที่เกี่ยวข้อง ตามความต้องการและเพื่อแก้ไขปัญหาความ เดือดร้อนของประชาชนในพื้นที่	212.9765	688.4700	-	-	901.4465

## 6. รายละเอียดงบประมาณจำแนกตามงบรายจ่าย

แนวทางการดำเนินงานที่ 1.1.2 เพิ่มศักยภาพภาคการเกษตร

โครงการสร้างมูลค่าเพิ่มมาตรฐานอาหารปลอดภัยเพื่อสุขภาพโดยเป็น ครัวสุขภาพเพื่อ  
มหานคร

กระทรวงคมนาคม

กรมทางหลวง

กิจกรรม : รวบรวมผลการวิจัยและพัฒนาปัจจัยพื้นฐานการผลิตสินค้าเกษตร

100,000,000 บาท

## 1. งบลงทุน

100,000,000 บาท

## 1.1 ค่าครุภัณฑ์ ที่ดินและสิ่งก่อสร้าง

100,000,000 บาท

## 1.1.1 ค่าที่ดินและสิ่งก่อสร้าง

100,000,000 บาท

## 1.1.1.1 ค่าก่อสร้างทางและสะพาน

100,000,000 บาท

(1) ปรับปรุงถนนลาดยาง สาย ทล.366 จากแยก ไท่ฮั่วสดู - ทล.311 ต.กกโก อ.  
เมือง, ต.โพธิ์ตลาดแก้ว อ.ท่าม่วง จ.ลพบุรี

100,000,000 บาท

กระทรวงวิทยาศาสตร์และเทคโนโลยี

สำนักงานปลัดกระทรวงวิทยาศาสตร์และเทคโนโลยี

กิจกรรม : การสร้างโรคติดต่อตั้งแต่ บรรจุและแปรรูปผลิตภัณฑ์สินค้าเกษตรอินทรีย์

11,900,000 บาท

## 1. งบดำเนินงาน

2,060,000 บาท

## 1.1 ค่าตอบแทน วัสดุและวัสดุ

2,060,000 บาท

(1) ค่าใช้จ่ายในการดำเนินงานการสร้างมูลค่าเพิ่มมาตรฐานอาหารปลอดภัย  
เพื่อสุขภาพ

2,060,000 บาท

## 2. งบลงทุน

9,840,000 บาท

## 2.1 ค่าครุภัณฑ์ ที่ดินและสิ่งก่อสร้าง

9,840,000 บาท

## 2.1.1 ค่าครุภัณฑ์

4,133,000 บาท

## 2.1.1.1 ครุภัณฑ์อื่น ๆ

4,133,000 บาท

(1) ครุภัณฑ์อื่น ๆ ที่มีราคาต่อหน่วยต่ำกว่า 1 ล้านบาท

4,133,000 บาท

รวม 1 รายการ

(1.1) จัดหาครุภัณฑ์สำหรับโรคติดต่อตั้งแต่ บรรจุและแปรรูป

4,133,000 บาท

## 2.1.2 ค่าที่ดินและสิ่งก่อสร้าง

5,707,000 บาท

## 2.1.2.1 ค่าที่ดินและสิ่งก่อสร้าง

5,707,000 บาท

(1) ค่าที่ดินและสิ่งก่อสร้างที่มีราคาต่อหน่วยต่ำกว่า 10 ล้านบาท

5,707,000 บาท

รวม 1 รายการ

## กลุ่มจังหวัด

## กลุ่มจังหวัดภาคกลางตอนบน 2

กิจกรรม : รวบรวมผลการวิจัยและพัฒนาปัจจัยพื้นฐานการผลิตสินค้าเกษตร

1,067,188,800 บาท

## 1. งบดำเนินงาน

6,715,200 บาท

## 1.1 ค่าตอบแทน ใช้สอยและวัสดุ

6,715,200 บาท

(1) ค่าจ้างเหมาบริการ

6,500,000 บาท

(2) ค่าใช้สอยในการสัมมนาและฝึกอบรม

210,200 บาท

(3) วัสดุการเกษตร

5,000 บาท

## 2. งบลงทุน

1,060,473,600 บาท

## 2.1 ค่าครุภัณฑ์ ที่ดินและสิ่งก่อสร้าง

1,060,473,600 บาท

## 2.1.1 ค่าที่ดินและสิ่งก่อสร้าง

1,060,473,600 บาท

## 2.1.1.1 ค่าที่ดินและสิ่งก่อสร้าง

814,303,600 บาท

(1) ค่าที่ดินและสิ่งก่อสร้างที่มีราคาต่อหน่วยต่ำกว่า 10 ล้านบาท

169,561,600 บาท

รวม 28 รายการ (รวม 28 หน่วย)

(2) จัดหาแหล่งน้ำพร้อมระบบกระจาย ช่วยเหลือพื้นที่การเกษตรในเขตตำบลตลาดกรวด ตำบลบ้านรี อำเภอเมืองอ่างทอง 1 แห่ง

10,000,000 บาท

(3) จัดหาแหล่งน้ำพร้อมระบบกระจาย ช่วยเหลือพื้นที่การเกษตรในเขต ตำบลราชสิทธิ์ ตำบลเทวราช อำเภอไชโย 1 แห่ง

10,000,000 บาท

(4) จัดหาแหล่งน้ำพร้อมระบบกระจาย ช่วยเหลือพื้นที่การเกษตรในเขตตำบลสายทอง ตำบลบางเสด็จ อำเภอป่าโมก 1 แห่ง

10,000,000 บาท

(5) จัดหาแหล่งน้ำพร้อมระบบกระจาย ช่วยเหลือพื้นที่การเกษตรในเขตตำบลรามะสัก อำเภอโพธิ์ทอง จังหวัดอ่างทอง 1 แห่ง

10,000,000 บาท

(6) จัดหาแหล่งน้ำพร้อมระบบกระจาย ช่วยเหลือพื้นที่การเกษตรในเขตตำบลวังน้ำเย็น อำเภอแสวงหา 1 แห่ง

10,000,000 บาท

(7) จัดหาแหล่งน้ำพร้อมระบบกระจาย ช่วยเหลือพื้นที่การเกษตรในเขตตำบลอบทม ตำบลโพธิ์ม่วงพันธ์ อำเภอสามโก้ 1 แห่ง

10,000,000 บาท

(8) จัดหาแหล่งน้ำพร้อมระบบกระจาย ช่วยเหลือพื้นที่การเกษตรในเขตตำบลสาวร้องไห้ อำเภอวิเศษชัยชาญ 1 แห่ง

10,000,000 บาท

(9) ก่อสร้างถนนลาดยางคันคลองระบายใหญ่แม่น้ำน้อย 3 ฝั่งซ้าย (บ้านเขาบวช-อ่างแก้ว)เขตพื้นที่ตำบลลองครักษ์,ตำบลโคกพุทรา,ตำบลอ่างแก้ว อำเภอโพธิ์ทอง 1 สายทาง

50,000,000 บาท

(10) ก่อสร้างถนนลาดยางคันคลองระบายใหญ่แม่น้ำน้อย 4 ฝั่งขวา (บ้านจิวราย-วัดคู)เขตพื้นที่ ตำบลยางซ้าย อำเภอโพธิ์ทอง เชื่อมต่อตำบลม่วงเตี้ย อำเภอวิเศษชัยชาญ 1 สายทาง

45,000,000 บาท

(11) อาคารระบายน้ำคลองวังน้ำอำเภอหนองมะโมง ตำบลหนองมะโมง อำเภอหนองมะโมง จังหวัดชัยนาท 1 แห่ง	30,000,000 บาท
(12) ฝ่ายคลองวังน้ำ พร้อมระบบส่งน้ำ ตำบลกุดจอก อำเภอหนองมะโมง จังหวัดชัยนาท 1 แห่ง	22,000,000 บาท
(13) ฝ่ายหีบเส้าหอ บ้านหีบเส้าหอ ตำบลกุดจอก อำเภอหนองมะโมง จังหวัดชัยนาท 1 แห่ง	21,000,000 บาท
(14) ชาติคอนกรีตคลองส่งน้ำ 3 ขวา พร้อมอาคารประกอบ ตำบลเสือโฮก อำเภอเมือง จังหวัดชัยนาท 1 แห่ง	20,000,000 บาท
(15) ฝ่ายเดินทัพพัน 2 พร้อมระบบส่งน้ำ ตำบลวังตะเคียน อำเภอหนองมะโมง จังหวัดชัยนาท 1 แห่ง	30,000,000 บาท
(16) อาคารอัดน้ำบ้านทุ่งมณฑล พร้อมระบบส่งน้ำ ตำบลโพธิ์นกยูง อำเภอหันคา จังหวัดชัยนาท 1 แห่ง	20,000,000 บาท
(17) ระบบส่งน้ำศูนย์ข้าวชุมชนบ้านใหญ่ ตำบลโพธิ์งาม อำเภอสรรคบุรี จังหวัดชัยนาท 1 แห่ง	30,000,000 บาท
(18) ระบบส่งน้ำศูนย์ข้าวชุมชนบ้านหนองพญา ตำบลมะขามเฒ่า อำเภอวัดสิงห์ จังหวัดชัยนาท 1 แห่ง	30,000,000 บาท
(19) ชาติคอนกรีตคลองส่งน้ำ 2 ขวา และอาคารประกอบ ช่วงที่ 4 ตำบลวัดโคก อำเภอมนรมย์ จังหวัดชัยนาท 1 แห่ง	25,000,000 บาท
(20) อาคารอัดน้ำห้วยซั้ง พร้อมระบบส่งน้ำ ตำบลกุดจอก อำเภอหนองมะโมง จังหวัดชัยนาท 1 แห่ง	20,000,000 บาท
(21) ปรับปรุงและฟื้นฟูแหล่งน้ำเพื่อการเกษตร (บึงอ้อ) หมู่ 2-3 บ้านวังไผ่ - บ้านปากคลองแพรก ตำบลชัยนาท อำเภอเมืองชัยนาท จังหวัดชัยนาท ปริมาตรดินขุดไม่น้อยกว่า 327,000 ลูกบาศก์เมตร 1 แห่ง	24,400,000 บาท
(22) ก่อสร้างทางลาดยาง คลองส่งน้ำ 1 ซ้าย - 2 ซ้าย (ฝั่งขวา) อำเภอเมือง จังหวัดชัยนาท ระยะทาง 6.100 กิโลเมตร 1 สายทาง	20,000,000 บาท
(23) ซ่อมสร้างถนนลาดยาง AC สายบ้านวังหมัน - บ้านหนองพญา ตอน 2 หมู่ที่ 2 ตำบลวังหมัน อำเภอวัดสิงห์ จังหวัดชัยนาท ระยะทาง 4.200 กิโลเมตร 1 สายทาง	16,123,000 บาท
(24) ก่อสร้างถนนลาดยางแอสฟัลต์ติกคอนกรีตสายบ้านกุดจอกถึงบ้านทุ่งกว้าง หมู่ที่ 1 ตำบลกุดจอก อำเภอหนองมะโมง จังหวัดชัยนาท ระยะทาง 4.000 กิโลเมตร 1 สายทาง	16,338,000 บาท
(25) ซ่อมสร้างถนนลาดยางแอสฟัลต์ติกคอนกรีตสายบ้านทุ่งกว้าง-หนองขาม หมู่ที่ 5-6 ตำบลหนองขุน อำเภอวัดสิงห์ จังหวัดชัยนาท ระยะทาง 7.000 กิโลเมตร 1 สายทาง	21,394,000 บาท

(26) ก่อสร้างถนนลาดยางแอสฟัลท์ติกคอนกรีตสายบ้านหนองขามถึงบ้านเด่นใหญ่ตงแขวนมือง หมู่ 9 ตำบลสะพานหิน อำเภอหนองมะโมง จังหวัดชัยนาท ระยะทาง 3.620 กิโลเมตร 1 สายทาง	14,991,000 บาท
(27) ขุดลอกอ่างเก็บน้ำเขื่อนป่าสักชลสิทธิ์ หมู่ 3 (ระยะที่ 2) ตำบลแก่งผักกูด อำเภอท่าหลวง จังหวัดลพบุรี ปริมาณดินขุดไม่น้อยกว่า 480,400 ลูกบาศก์เมตร พร้อมขนย้ายดินไปเกลี่ยในพื้นที่ที่กำหนด 1 แห่ง	20,000,000 บาท
(28) ฝ่ายบ้านคลองมะขามเต่า ตำบลหนองมะค่า อำเภอโคกเจริญ จังหวัดลพบุรี 1 แห่ง	16,507,000 บาท
(29) ปรับปรุงคลองส่งน้ำ สาย 2-4 ตำบลบางลี่ อำเภอท่าม่วง จังหวัดลพบุรี โครงการแก้มลิงหนองสมอไผ่ 1 แห่ง	21,990,000 บาท
(30) ก่อสร้างทางหลวงเพื่อสนับสนุนการพัฒนาเชิงพื้นที่ ทางหลวงหมายเลข 205ตอนควบคุม 1020 ดงพลับ-ม่วงค่อม ตำบลอำเภอท่าหลวง จังหวัดลพบุรี กม 11+870 - กม 12+935 1 แห่ง	24,999,000 บาท
(31) แก้มลิงสี่บัวทอง พร้อมอาคารประกอบ ตำบลสี่บัวทอง อำเภอแสวงหา จังหวัดอ่างทอง 1 แห่ง	35,000,000 บาท
2.1.1.2 ค่าปรับปรุงสิ่งก่อสร้างอื่น	98,370,000 บาท
(1) ค่าปรับปรุงสิ่งก่อสร้างอื่นที่มีราคาต่อหน่วยต่ำกว่า 10 ล้านบาท รวม 1 รายการ (รวม 1 หน่วย)	2,370,000 บาท
(2) ปรับปรุงอาคารบังคับน้ำกลางคลองลำแม่ลา - การ้อง ตำบลทับยา อำเภออินทร์บุรี จังหวัดสิงห์บุรี ขนาด 1.50 เมตรx1.50 เมตร 4 ช่อง 1 แห่ง	20,000,000 บาท
(3) ปรับปรุงตาดคอนกรีตคลองส่งน้ำ 3 ซ้าย พร้อมอาคารประกอบ ระยะที่ 3 ตำบลท่างาม ตำบลทองเอน อำเภออินทร์บุรี จังหวัดสิงห์บุรี ปริมาณคอนกรีตตาดไม่น้อยกว่า 4,739 ลูกบาศก์เมตร 1 แห่ง	30,000,000 บาท
(4) ปรับปรุงตาดคอนกรีตคลองส่งน้ำ 1 ซ้าย ตำบลหัวป่า อำเภอพรหมบุรี จังหวัดสิงห์บุรี พื้นที่คอนกรีตตาดไม่น้อยกว่า 40,000 ตารางเมตร 1 แห่ง	35,000,000 บาท
(5) ปรับปรุงตาดคอนกรีตคลองส่งน้ำ 4 ซ้าย - 1 ซ้าย พร้อมอาคารประกอบ ตำบลบางระบือ อำเภอเมืองสิงห์บุรี จังหวัดสิงห์บุรี พื้นที่คอนกรีตตาดไม่น้อยกว่า 2,335 ตารางเมตร 1 แห่ง	11,000,000 บาท
2.1.1.3 ค่าปรับปรุงแหล่งน้ำ	127,800,000 บาท
(1) ค่าปรับปรุงแหล่งน้ำที่มีราคาต่อหน่วยต่ำกว่า 10 ล้านบาท รวม 3 รายการ (รวม 3 หน่วย)	27,800,000 บาท
(2) ปรับปรุงคลองโพธิ์ชัย พร้อมอาคารประกอบ จำนวน 1 สาย ตำบลโพธิ์ชัย อำเภออินทร์บุรี จังหวัดสิงห์บุรี ปริมาณดินขุดลอกไม่น้อยกว่า 269,000 ลูกบาศก์เมตร 1 แห่ง	30,000,000 บาท

(3) ปรับปรุงอาคารคอนกรีตคลองส่งน้ำ 10 ซ้าย พร้อมอาคารประกอบ ตำบลบ้านหม้อ อำเภอพรหมบุรี จังหวัดสิงห์บุรี ปริมาตรคอนกรีตตาดไม่น้อยกว่า 1,945 ลูกบาศก์เมตร 1 แห่ง	20,000,000 บาท
(4) ปรับปรุงอาคารคอนกรีตคลองส่งน้ำ 1 ขวา - 1 ซ้าย ตำบลโพชนไก่ อำเภอบางระจัน จังหวัดสิงห์บุรี ปริมาตรคอนกรีตตาดไม่น้อยกว่า 2,753 ลูกบาศก์เมตร 1 แห่ง	20,000,000 บาท
(5) ปรับปรุงบึงสี่บัวทอง พร้อมอาคารประกอบ ตำบลโพทะเล อำเภอดำรงวิทยารจัน จังหวัดสิงห์บุรี ปริมาตรดินขุดไม่น้อยกว่า 300,000 ลูกบาศก์เมตร 1 แห่ง	30,000,000 บาท
2.1.1.4 ค่าก่อสร้างอื่นๆ	20,000,000 บาท
(1) ปรับปรุงอาคารคอนกรีตคลองส่งน้ำ 1 ซ้าย - 1 ขวา ตำบลเชิงกลัด อำเภอบางระจัน จังหวัดสิงห์บุรี ปริมาตรคอนกรีตตาดไม่น้อยกว่า 2,627 ลูกบาศก์เมตร 1 แห่ง	20,000,000 บาท
<b>กิจกรรม : การเพิ่มผลผลิตพัฒนาคุณภาพและลดต้นทุน</b>	<b>403,238,700 บาท</b>
<b>1. งบดำเนินงาน</b>	<b>200,014,500 บาท</b>
<b>1.1 ค่าตอบแทน ใช้สอยและวัสดุ</b>	<b>200,014,500 บาท</b>
(1) ค่าตอบแทนผู้ปฏิบัติงานให้ทางราชการ	2,760,000 บาท
(2) ค่าตอบแทนวิทยากรสัมมนาและฝึกอบรม	755,400 บาท
(3) ค่าจ้างเหมาบริการ	5,822,100 บาท
(4) ค่าใช้จ่ายในการสัมมนาและฝึกอบรม	9,842,800 บาท
(5) ค่าเบี้ยเลี้ยง ที่พักและพาหนะ	2,627,500 บาท
(6) วัสดุสนามและการฝึก	10,572,200 บาท
(7) วัสดุโฆษณาและเผยแพร่	270,000 บาท
(8) วัสดุการเกษตร	145,422,000 บาท
(9) วัสดุเชื้อเพลิงและหล่อลื่น	487,400 บาท
(10) วัสดุสำนักงาน	1,368,600 บาท
(11) วัสดุงานบ้านงานครัว	18,942,500 บาท
(12) วัสดุคอมพิวเตอร์	40,000 บาท
(13) วัสดุเวชภัณฑ์	1,104,000 บาท

2. งบลงทุน	203,224,200 บาท
2.1 ค่าครุภัณฑ์ ที่ดินและสิ่งก่อสร้าง	203,224,200 บาท
2.1.1 ค่าครุภัณฑ์	155,649,400 บาท
2.1.1.1 ครุภัณฑ์สำนักงาน	1,082,000 บาท
(1) ครุภัณฑ์สำนักงานที่มีราคาต่อหน่วยต่ำกว่า 1 ล้านบาท	1,082,000 บาท
รวม 13 รายการ (รวม 217 หน่วย)	
2.1.1.2 ครุภัณฑ์ยานพาหนะและขนส่ง	657,000 บาท
(1) ครุภัณฑ์ยานพาหนะและขนส่งที่มีราคาต่อหน่วยต่ำกว่า 1 ล้านบาท	657,000 บาท
รวม 1 รายการ (รวม 1 หน่วย)	
2.1.1.3 ครุภัณฑ์คอมพิวเตอร์	71,500 บาท
(1) ครุภัณฑ์คอมพิวเตอร์ที่มีราคาต่อหน่วยต่ำกว่า 1 ล้านบาท	71,500 บาท
รวม 6 รายการ (รวม 6 หน่วย)	
2.1.1.4 ครุภัณฑ์สิ่งนันทนาการ	1,125,000 บาท
(1) ครุภัณฑ์สิ่งนันทนาการที่มีราคาต่อหน่วยต่ำกว่า 1 ล้านบาท	1,125,000 บาท
รวม 1 รายการ (รวม 3 หน่วย)	
2.1.1.5 ครุภัณฑ์โฆษณาและเผยแพร่	44,000 บาท
(1) ครุภัณฑ์โฆษณาและเผยแพร่ที่มีราคาต่อหน่วยต่ำกว่า 1 ล้านบาท	44,000 บาท
รวม 3 รายการ (รวม 3 หน่วย)	
2.1.1.6 ครุภัณฑ์การเกษตร	147,774,900 บาท
(1) ครุภัณฑ์การเกษตรที่มีราคาต่อหน่วยต่ำกว่า 1 ล้านบาท	130,174,900 บาท
รวม 82 รายการ (รวม 4,090 หน่วย)	
(2) รถเกี่ยวนาข้าว 8 คัน	17,600,000 บาท
2.1.1.7 ครุภัณฑ์โรงงาน	645,000 บาท
(1) ครุภัณฑ์โรงงานที่มีราคาต่อหน่วยต่ำกว่า 1 ล้านบาท	645,000 บาท
รวม 5 รายการ (รวม 5 หน่วย)	
2.1.1.8 ครุภัณฑ์วิทยาศาสตร์	4,250,000 บาท
(1) เครื่องวิเคราะห์สารเคมีตกค้าง 1 ชุด	4,250,000 บาท
2.1.2 ค่าที่ดินและสิ่งก่อสร้าง	47,574,800 บาท
2.1.2.1 ค่าที่ดินและสิ่งก่อสร้าง	44,235,300 บาท
(1) ค่าที่ดินและสิ่งก่อสร้างที่มีราคาต่อหน่วยต่ำกว่า 10 ล้านบาท	14,869,600 บาท
รวม 12 รายการ (รวม 12 หน่วย)	
(2) ชุดแหล่งกักเก็บน้ำพร้อมปรับแก้ดิน 1 แห่ง	29,366,700 บาท
2.1.2.2 ค่าก่อสร้างอื่นๆ	3,339,500 บาท
(1) ค่าก่อสร้างอื่นๆที่มีราคาต่อหน่วยต่ำกว่า 10 ล้านบาท	3,339,500 บาท
รวม 1 รายการ (รวม 4 หน่วย)	

กิจกรรม : การพัฒนาเกษตรกรและสถาบันเกษตรกร	60,654,800 บาท
1. งบดำเนินงาน	23,105,800 บาท
1.1 ค่าตอบแทน วัสดุและวัสดุ	23,105,800 บาท
(1) ค่าตอบแทนผู้ปฏิบัติงานให้ทางราชการ	390,000 บาท
(2) ค่าตอบแทนวิทยากรสัมมนาและฝึกอบรม	153,600 บาท
(3) ค่าจ้างเหมาบริการ	5,342,400 บาท
(4) ค่าเช่าทรัพย์สิน	300,000 บาท
(5) ค่าใช้จ่ายในการสัมมนาและฝึกอบรม	10,099,000 บาท
(6) ค่าเบี้ยเลี้ยง ที่พักและพาหนะ	793,800 บาท
(7) ค่าจ้างเหมาส่งเสริมการนำเทคโนโลยีมาพัฒนาผลิตภัณฑ์	200,000 บาท
(8) วัสดุสนามและการฝึก	3,377,500 บาท
(9) วัสดุการเกษตร	1,100,000 บาท
(10) วัสดุเชื้อเพลิงและหล่อลื่น	26,300 บาท
(11) วัสดุสำนักงาน	963,200 บาท
(12) วัสดุงานบ้านงานครัว	280,000 บาท
(13) วัสดุคอมพิวเตอร์	80,000 บาท
2. งบลงทุน	37,549,000 บาท
2.1 ค่าครุภัณฑ์ ที่ดินและสิ่งก่อสร้าง	37,549,000 บาท
2.1.1 ค่าครุภัณฑ์	9,199,100 บาท
2.1.1.1 ครุภัณฑ์สำนักงาน	747,000 บาท
(1) ครุภัณฑ์สำนักงานที่มีราคาต่อหน่วยต่ำกว่า 1 ล้านบาท	747,000 บาท
รวม 5 รายการ (รวม 37 หน่วย)	
2.1.1.2 ครุภัณฑ์การเกษตร	8,452,100 บาท
(1) ครุภัณฑ์การเกษตรที่มีราคาต่อหน่วยต่ำกว่า 1 ล้านบาท	2,440,000 บาท
รวม 6 รายการ (รวม 35 หน่วย)	
(2) รถไถครีฟ 1 คัน	1,102,100 บาท
(3) รถตัดข้าวล้อยาง 1 คัน	1,710,000 บาท
(4) รถบรรทุก 6 ล้อ 1 คัน	1,200,000 บาท
(5) รถตัดขนาดใหญ 1 คัน	2,000,000 บาท
2.1.2 ค่าที่ดินและสิ่งก่อสร้าง	28,349,900 บาท
2.1.2.1 ค่าที่ดินและสิ่งก่อสร้าง	27,396,600 บาท
(1) ค่าที่ดินและสิ่งก่อสร้างที่มีราคาต่อหน่วยต่ำกว่า 10 ล้านบาท	5,996,600 บาท
รวม 2 รายการ (รวม 2 หน่วย)	
(2) สนับสนุนโรงสีข้าวพร้อมอุปกรณ์ (สหกรณ์การเกษตรทุ่งวัดสิงห์ จำกัด/สหกรณ์การเกษตรมโนรมย์) ขนาดกำลังการผลิต 10 ตัน/วัน 2 แห่ง	21,400,000 บาท
2.1.2.2 ค่าปรับปรุงสิ่งก่อสร้างอื่น	953,300 บาท
(1) ค่าปรับปรุงสิ่งก่อสร้างอื่นที่มีราคาต่อหน่วยต่ำกว่า 10 ล้านบาท	953,300 บาท
รวม 1 รายการ (รวม 1 หน่วย)	

กิจกรรม : การแปรรูป การเพิ่มและสร้างคุณค่าผลิตภัณฑ์สินค้าเกษตรปลอดภัย	238,314,500 บาท
<b>1. งบดำเนินงาน</b>	<b>4,843,800 บาท</b>
<b>1.1 ค่าตอบแทน ใช้สอยและวัสดุ</b>	<b>4,843,800 บาท</b>
(1) ค่าตอบแทนผู้ปฏิบัติงานให้ทางราชการ	1,089,300 บาท
(2) ค่าตอบแทนวิทยากรสัมมนาและฝึกอบรม	100,800 บาท
(3) ค่าใช้จ่ายในการสัมมนาและฝึกอบรม	2,212,300 บาท
(4) ค่าเบี้ยเลี้ยง ที่พักและพาหนะ	687,600 บาท
(5) วัสดุสิ้นเปลืองและการฝึก	720,000 บาท
(6) วัสดุเชื้อเพลิงและหล่อลื่น	10,000 บาท
(7) วัสดุสำนักงาน	23,800 บาท
<b>2. งบลงทุน</b>	<b>233,470,700 บาท</b>
<b>2.1 ค่าครุภัณฑ์ ที่ดินและสิ่งก่อสร้าง</b>	<b>233,470,700 บาท</b>
<b>2.1.1 ค่าครุภัณฑ์</b>	<b>31,040,200 บาท</b>
2.1.1.1 ครุภัณฑ์งานบ้านงานครัว	27,600 บาท
(1) ครุภัณฑ์งานบ้านงานครัวที่มีราคาต่อหน่วยต่ำกว่า 1 ล้านบาท	27,600 บาท
รวม 3 รายการ (รวม 5 หน่วย)	
2.1.1.2 ครุภัณฑ์การเกษตร	16,236,600 บาท
(1) ครุภัณฑ์การเกษตรที่มีราคาต่อหน่วยต่ำกว่า 1 ล้านบาท	1,702,000 บาท
รวม 3 รายการ (รวม 10 หน่วย)	
(2) เครื่องจักรโรงสี ขนาดกลางกำลังการผลิต 10 ตัน/วัน 2 เครื่อง	11,144,600 บาท
(3) ระบบอบแห้งพลังงานแสงอาทิตย์ขนาด 8*20.8 เมตร 3 ชุด	3,390,000 บาท
2.1.1.3 ครุภัณฑ์โรงงาน	14,776,000 บาท
(1) ค่าเครื่องจักร พร้อมอุปกรณ์ กำลังการผลิต 3.3 กิโลกรัม/ชั่วโมง 13 เครื่อง	14,776,000 บาท
<b>2.1.2 ค่าที่ดินและสิ่งก่อสร้าง</b>	<b>202,430,500 บาท</b>
2.1.2.1 ค่าที่ดินและสิ่งก่อสร้าง	202,430,500 บาท
(1) ค่าที่ดินและสิ่งก่อสร้างที่มีราคาต่อหน่วยต่ำกว่า 10 ล้านบาท	4,952,500 บาท
รวม 1 รายการ (รวม 2 หน่วย)	
(2) ก่อสร้างอาคารพร้อมเครื่องจักรผลิตนม ยู เอช.ที ขนาด 4 ตันต่อชั่วโมง	185,078,000 บาท
ตำบลพัฒนานิคม อำเภอพัฒนานิคม จังหวัดลพบุรี 1 แห่ง	
(3) โรงงานต้นแบบผลิตและแปรรูปผลิตภัณฑ์สินค้าเกษตรชุมชนปรับปรุง	12,500,000 บาท
อาคารเป็นโรงงานต้นแบบผลิตและแปรรูปผลิตภัณฑ์สินค้าเกษตรชุมชนเป็น	
กลุ่มจังหวัดจัดท้าวัสตุ อุปกรณ์ และครุภัณฑ์ 1 แห่ง	

กิจกรรม : พัฒนาระบบตลาด	40,574,900 บาท
1. งบดำเนินงาน	36,041,400 บาท
1.1 ค่าตอบแทน ใช้สอยและวัสดุ	36,041,400 บาท
(1) ค่าตอบแทนผู้ปฏิบัติงานให้ทางราชการ	300,000 บาท
(2) ค่าตอบแทนวิทยากรสัมมนาและฝึกอบรม	9,600 บาท
(3) ค่าจ้างเหมาบริการ	27,911,600 บาท
(4) ค่าเช่าทรัพย์สิน	300,000 บาท
(5) ค่าใช้จ่ายในการสัมมนาและฝึกอบรม	5,797,200 บาท
(6) ค่าเบี้ยเลี้ยง ที่พักและพาหนะ	261,500 บาท
(7) วัสดุสิ้นเปลืองและการฝึก	1,310,000 บาท
(8) วัสดุเชื้อเพลิงและหล่อลื่น	8,000 บาท
(9) วัสดุสำนักงาน	83,500 บาท
(10) วัสดุคอมพิวเตอร์	60,000 บาท
2. งบลงทุน	4,533,500 บาท
2.1 ค่าครุภัณฑ์ ที่ดินและสิ่งก่อสร้าง	4,533,500 บาท
2.1.1 ค่าครุภัณฑ์	1,162,500 บาท
2.1.1.1 ครุภัณฑ์งานบ้านงานครัว	60,400 บาท
(1) ครุภัณฑ์งานบ้านงานครัวที่มีราคาต่อหน่วยต่ำกว่า 1 ล้านบาท	60,400 บาท
รวม 2 รายการ (รวม 2 หน่วย)	

2.1.1.2	ครุภัณฑ์การเกษตร	1,102,100	บาท
	(1) ครุภัณฑ์การเกษตรที่มีราคาต่อหน่วยต่ำกว่า 1 ล้านบาท	1,102,100	บาท
	รวม 1 รายการ (รวม 1 หน่วย)		
<b>2.1.2</b>	<b>ค่าที่ดินและสิ่งก่อสร้าง</b>	<b>3,371,000</b>	<b>บาท</b>
2.1.2.1	ค่าที่ดินและสิ่งก่อสร้าง	3,371,000	บาท
	(1) ค่าที่ดินและสิ่งก่อสร้างที่มีราคาต่อหน่วยต่ำกว่า 10 ล้านบาท	3,371,000	บาท
	รวม 2 รายการ (รวม 3 หน่วย)		
<b>กิจกรรม : การขนส่งสินค้าและจัดการบริหารสินค้า Logistic</b>		<b>11,829,600</b>	<b>บาท</b>
<b>1.</b>	<b>งบดำเนินงาน</b>	<b>2,626,000</b>	<b>บาท</b>
1.1	ค่าตอบแทน ใช้สอยและวัสดุ	2,626,000	บาท
	(1) ค่าตอบแทนผู้ปฏิบัติงานให้ทางราชการ	1,050,000	บาท
	(2) ค่าจ้างเหมาบริการ	1,000,000	บาท
	(3) วัสดุเชื้อเพลิงและหล่อลื่น	576,000	บาท
<b>2.</b>	<b>งบลงทุน</b>	<b>9,203,600</b>	<b>บาท</b>
2.1	ค่าครุภัณฑ์ ที่ดินและสิ่งก่อสร้าง	9,203,600	บาท
2.1.1	ค่าครุภัณฑ์	8,343,600	บาท
2.1.1.1	ครุภัณฑ์สำนักงาน	713,600	บาท
	(1) ครุภัณฑ์สำนักงานที่มีราคาต่อหน่วยต่ำกว่า 1 ล้านบาท	713,600	บาท
	รวม 24 รายการ (รวม 84 หน่วย)		
2.1.1.2	ครุภัณฑ์ยานพาหนะและขนส่ง	7,500,000	บาท
	(1) ครุภัณฑ์ยานพาหนะและขนส่งที่มีราคาต่อหน่วยต่ำกว่า 1 ล้านบาท	7,500,000	บาท
	รวม 2 รายการ (รวม 8 หน่วย)		
2.1.1.3	ครุภัณฑ์คอมพิวเตอร์	32,000	บาท
	(1) ครุภัณฑ์คอมพิวเตอร์ที่มีราคาต่อหน่วยต่ำกว่า 1 ล้านบาท	32,000	บาท
	รวม 1 รายการ (รวม 2 หน่วย)		
2.1.1.4	ครุภัณฑ์โฆษณาและเผยแพร่	34,000	บาท
	(1) ครุภัณฑ์โฆษณาและเผยแพร่ที่มีราคาต่อหน่วยต่ำกว่า 1 ล้านบาท	34,000	บาท
	รวม 1 รายการ (รวม 2 หน่วย)		

2.1.1.5	ครุภัณฑ์โรงงาน	64,000	บาท
	(1) ครุภัณฑ์โรงงานที่มีราคาต่อหน่วยต่ำกว่า 1 ล้านบาท	64,000	บาท
	รวม 2 รายการ (รวม 5 หน่วย)		
<b>2.1.2</b>	<b>ค่าที่ดินและสิ่งก่อสร้าง</b>	<b>860,000</b>	<b>บาท</b>
2.1.2.1	ค่าที่ดินและสิ่งก่อสร้าง	860,000	บาท
	(1) ค่าที่ดินและสิ่งก่อสร้างที่มีราคาต่อหน่วยต่ำกว่า 10 ล้านบาท	860,000	บาท
	รวม 1 รายการ (รวม 1 หน่วย)		
	<b>กิจกรรม : ดำเนินกิจกรรมด้านการเกษตรและที่เกี่ยวข้อง ตามความต้องการและเพื่อแก้ไขปัญหาความเดือดร้อนของประชาชนในพื้นที่</b>	<b>212,976,500</b>	<b>บาท</b>
1.	งบลงทุน	212,976,500	บาท
1.1	ค่าครุภัณฑ์ ที่ดินและสิ่งก่อสร้าง	212,976,500	บาท
1.1.1	ค่าครุภัณฑ์	15,900,000	บาท
1.1.1.1	ครุภัณฑ์ยานพาหนะและขนส่ง	9,600,000	บาท
	(1) รถบรรทุกขยะ ขนาด 6 ตัน 6 ล้อ ปริมาตรกระบอกลูบไม่ต่ำกว่า 6,000 ซีซี แบบอัดท้าย 4 คัน	9,600,000	บาท
1.1.1.2	ครุภัณฑ์ก่อสร้าง	6,300,000	บาท
	(1) รถขุดดินตะขบ ขนาด 200 แรงม้า 1 คัน	6,300,000	บาท
1.1.2	ค่าที่ดินและสิ่งก่อสร้าง	197,076,500	บาท
1.1.2.1	ค่าที่ดินและสิ่งก่อสร้าง	127,076,500	บาท
	(1) ค่าที่ดินและสิ่งก่อสร้างที่มีราคาต่อหน่วยต่ำกว่า 10 ล้านบาท	41,276,500	บาท
	รวม 10 รายการ (รวม 10 หน่วย)		
	(2) ปรับปรุงเชื่อมป้องกันตลิ่ง หมู่ 4 ตำบลราชสถิตย์ อำเภอไชโย จังหวัดอ่างทอง 1 แห่ง	20,000,000	บาท
	(3) ปรับปรุงเชื่อมป้องกันตลิ่ง หมู่ 2 ตำบลหลักฟ้า อำเภอไชโย จังหวัดอ่างทอง 1 แห่ง	20,000,000	บาท
	(4) ปรับปรุงเชื่อมป้องกันตลิ่ง หมู่ 2 ตำบลไชโย อำเภอไชโย จังหวัดอ่างทอง 1 แห่ง	20,000,000	บาท
	(5) ปรับปรุงเชื่อมป้องกันตลิ่ง หมู่ 4 ตำบลยานซื่อ อำเภอเมือง จังหวัดอ่างทอง 1 แห่ง	25,800,000	บาท

1.1.2.2 ค่าก่อสร้างแหล่งน้ำ	70,000,000 บาท
(1) ขุดลอกอ่างเก็บน้ำเขื่อนป่าสักชลสิทธิ์ หมู่ 2 ตำบลหาดหินดำ อำเภอชัยบาดาล จังหวัดลพบุรี ปริมาณดินขุดไม่น้อยกว่า 232,920 ลูกบาศก์เมตร พร้อมขนย้ายดินระยะทางไม่เกิน 1 กิโลเมตร 1 แห่ง	10,000,000 บาท
(2) ปรับปรุงอาคารคอนกรีตคลองส่งน้ำ 1 ขวา 8 ซ้าย พร้อมอาคารประกอบ (ระยะที่ 1) ตำบลบ้านเป็ก อำเภอท่าม่วง จังหวัดลพบุรี ปริมาณดินขุดไม่น้อยกว่า 21,994 ลูกบาศก์เมตร 1 แห่ง	30,000,000 บาท
(3) ปรับปรุงอาคารคอนกรีตคลองส่งน้ำ 1 ขวา 7 ซ้าย พร้อมอาคารประกอบ (ระยะที่ 1) ตำบลบางงา อำเภอท่าม่วง จังหวัดลพบุรี ปริมาณดินขุดไม่น้อยกว่า 21,893 ลูกบาศก์เมตร 1 แห่ง	30,000,000 บาท

## 5.รายละเอียดงบประมาณ จำแนกตามกลุ่มโครงการ

## 5.2 แนวทางการดำเนินงานที่ 1.1.3 เพิ่มศักยภาพการท่องเที่ยวและบริการ

## 5.2.1 กลุ่มโครงการที่ 1 โครงการท่องเที่ยวอารยธรรมวิถีไทยเจ้าพระยาปากสัก

1,941,986,300 บาท

## (1) วัตถุประสงค์

เพื่อเพิ่มขีดความสามารถในการแข่งขันด้านการท่องเที่ยวและกระตุ้นเศรษฐกิจให้เกิดการหมุนเวียน โดยสร้างโอกาสและกระจายรายได้ให้แก่ประชาชนในพื้นที่กลุ่มจังหวัดภาคกลางตอนบน 2

## (2) สถานที่ดำเนินการ

จังหวัดชัยนาท จังหวัดลพบุรี จังหวัดสิงห์บุรี จังหวัดอ่างทอง

## (3) ระยะเวลาดำเนินการ

2 ปี (ปี 2560 ถึง ปี 2561)

## (4) วงเงินทั้งสิ้นของกลุ่มโครงการ

2,862,476,300 บาท

## (5) งบประมาณรายจ่าย จำแนกตามหน่วยงาน/กิจกรรม และประมาณการรายจ่าย

หน่วย : ล้านบาท (ทศนิยม 4 ตำแหน่ง)

หน่วยงาน / กิจกรรม	งบประมาณเพิ่มเติม				รวม
	ปี 2560	ปี 2561	ปี 2562	ปี 2563 - จบโครงการ	
<b>รวมทั้งสิ้น</b>	<b>1,941.9863</b>	<b>920.4900</b>	<b>-</b>	<b>-</b>	<b>2,862.4763</b>
<b>1. กระทรวงมหาดไทย</b>	<b>145.0000</b>	<b>-</b>	<b>-</b>	<b>-</b>	<b>145.0000</b>
<b>1.1 กรมส่งเสริมการปกครองท้องถิ่น</b>	<b>145.0000</b>	<b>-</b>	<b>-</b>	<b>-</b>	<b>145.0000</b>
- พัฒนาแหล่งท่องเที่ยวที่สำคัญใน 4 จังหวัด	145.0000	-	-	-	145.0000
<b>2. กลุ่มจังหวัด</b>	<b>1,796.9863</b>	<b>920.4900</b>	<b>-</b>	<b>-</b>	<b>2,717.4763</b>
<b>2.1 กลุ่มจังหวัดภาคกลางตอนบน 2</b>	<b>1,796.9863</b>	<b>920.4900</b>	<b>-</b>	<b>-</b>	<b>2,717.4763</b>
- พัฒนาฐานข้อมูลด้านการท่องเที่ยวกลุ่มจังหวัด	15.8000	-	-	-	15.8000
- ศึกษาวิจัยพฤติกรรมนักท่องเที่ยวในกลุ่มจังหวัด	1.8000	-	-	-	1.8000
- จัดหาระบบรักษาความปลอดภัยในแหล่งท่องเที่ยวและเส้นทางท่องเที่ยว	72.9982	-	-	-	72.9982
- จัดตั้งศูนย์ประสานงานช่วยเหลือนักท่องเที่ยว	2.0000	-	-	-	2.0000
- พัฒนาศักยภาพบุคลากรด้านการท่องเที่ยว	2.0000	-	-	-	2.0000
- อำนวยความสะดวกและดูแลความปลอดภัยแก่นักท่องเที่ยวและสถานที่ท่องเที่ยว (Amazing Thai Host)	5.0000	-	-	-	5.0000
- จัดทำป้ายบอกทางและสื่อความหมายในแหล่งท่องเที่ยว	15.0200	-	-	-	15.0200
- ปรับปรุงเส้นทางหรือขยายช่องทางจราจรสู่แหล่งท่องเที่ยว	925.2965	146.4750	-	-	1,071.7715
- จัดกิจกรรมสร้างแรงดึงดูดนักท่องเที่ยว	26.9000	-	-	-	26.9000
- พัฒนาแหล่งท่องเที่ยวที่สำคัญใน 4 จังหวัด	626.7716	75.5350	-	-	702.3066

หน่วยงาน / กิจกรรม	งบประมาณเพิ่มเติม	ประมาณการรายจ่าย			รวม
	ปี 2560	ปี 2561	ปี 2562	ปี 2563 - จบโครงการ	
- พัฒนาผลิตภัณฑ์ชุมชนเพื่อการท่องเที่ยวและเพิ่ม ช่องทางการตลาด	30 0000	-	-	-	30 0000
- ประชาสัมพันธ์และการตลาดส่งเสริมด้านการ ท่องเที่ยว	43 4000	-	-	-	43 4000
- แก้ไขปัญหาความเดือดร้อนเร่งด่วนและความ ต้องการในพื้นที่ด้านการท่องเที่ยว	30 0000	698 4800	-	-	728 4800

## 6. รายละเอียดงบประมาณจำแนกตามบรายนาย

แนวทางการดำเนินงานที่ 1.1.3 เพิ่มศักยภาพภาคการท่องเที่ยว

โครงการท่องเที่ยวอารยธรรมวิถีไทยเจ้าพระยาป่าสัก

กระทรวงมหาดไทย

กรมส่งเสริมการปกครองท้องถิ่น

กิจกรรม : พัฒนาแหล่งท่องเที่ยวที่สำคัญใน 4 จังหวัด	145,000,000 บาท
1. งบเงินอุดหนุน	145,000,000 บาท
1.1 เงินอุดหนุนเฉพาะกิจ	145,000,000 บาท
1) ค่าที่ดิน/สิ่งก่อสร้าง	145,000,000 บาท
(1) ปรับปรุงภูมิทัศน์โดยรอบบริเวณพระปรางค์สามยอด (ย้ายสายไฟลงดิน) (ถนนปรางค์สามยอด ยาว 600 เมตร, ถนนศรีศักดิ์ ยาว 590 เมตร, ถนนราชดำเนิน ยาว 600 เมตร, ถนนพระยาภิรมย์ ยาว 285 เมตร, ถนนหน้าพระเทพ ยาว 370 เมตร) เทศบาลเมืองลพบุรี อำเภอเมืองลพบุรี จังหวัดลพบุรี 1 รายการ	145,000,000 บาท
กลุ่มจังหวัด	
กลุ่มจังหวัดภาคกลางตอนบน 2	
กิจกรรม : พัฒนารูขุมข้อมูลด้านการท่องเที่ยวในกลุ่มจังหวัด	15,800,000 บาท
1. งบดำเนินงาน	12,000,000 บาท
1.1 ค่าตอบแทน ใช้สอยและวัสดุ	12,000,000 บาท
(1) ค่าจ้างเหมาบริการ	12,000,000 บาท
2. งบรายจ่ายอื่น	3,800,000 บาท
1) จ้างที่ปรึกษาจัดทำฐานข้อมูลมรดกทางวัฒนธรรมด้านสถาปัตยกรรม ภูมิ สถาปัตยกรรม และคติชนวิทยา ในกลุ่มจังหวัดภาคกลางตอนบน 2	3,800,000 บาท
กิจกรรม : ศึกษาวิจัยพฤติกรรมนักท่องเที่ยวในกลุ่มจังหวัด	1,800,000 บาท
1. งบรายจ่ายอื่น	1,800,000 บาท
1) จ้างที่ปรึกษาศึกษาวิจัยพฤติกรรมนักท่องเที่ยวในกลุ่มจังหวัดภาคกลาง ตอนบน 2	1,800,000 บาท
กิจกรรม : จัดหาระบบรักษาความปลอดภัยในแหล่งท่องเที่ยวและเส้นทางท่องเที่ยว	72,998,200 บาท
1. งบดำเนินงาน	321,400 บาท
1.1 ค่าตอบแทน ใช้สอยและวัสดุ	321,400 บาท
(1) ค่าจ้างเหมาบริการ	321,400 บาท
2. งบลงทุน	72,576,800 บาท
2.1 ค่าครุภัณฑ์ ที่ดินและสิ่งก่อสร้าง	72,576,800 บาท
2.1.1 ค่าครุภัณฑ์	54,676,800 บาท
2.1.1.1 ครุภัณฑ์ไฟฟ้าและวิทยุ	8,678,600 บาท
(1) ครุภัณฑ์ไฟฟ้าและวิทยุที่มีราคาต่อหน่วยต่ำกว่า 1 ล้านบาท รวม 7 รายการ (รวม 163 หน่วย)	8,678,600 บาท

2.1.1.2	ครุภัณฑ์อื่น ๆ	45,998,200	บาท
<b>2.1.2</b>	<b>ค่าที่ดินและสิ่งก่อสร้าง</b>	<b>18,000,000</b>	<b>บาท</b>
2.1.2.1	ค่าที่ดินและสิ่งก่อสร้าง	18,000,000	บาท
(1)	จัดตั้งศูนย์ควบคุมความปลอดภัยและบริการนักท่องเที่ยว ตำบลตลาด กรวด อำเภอเมืองอ่างทอง จังหวัดอ่างทอง 1 แห่ง	18,000,000	บาท
กิจกรรม : จัดตั้งศูนย์ประสานงานช่วยเหลือนักท่องเที่ยว		2,000,000	บาท
1.	งบดำเนินงาน	2,000,000	บาท
1.1	ค่าตอบแทน ใช้สอยและวัสดุ	2,000,000	บาท
(1)	ค่าจ้างเหมาบริการ	1,000,000	บาท
(2)	ค่าใช้จ่ายในการสัมมนาและฝึกอบรม	1,000,000	บาท
กิจกรรม : พัฒนาศักยภาพบุคลากรด้านการท่องเที่ยว		2,000,000	บาท
1.	งบดำเนินงาน	2,000,000	บาท
1.1	ค่าตอบแทน ใช้สอยและวัสดุ	2,000,000	บาท
(1)	ค่าตอบแทนวิทยากรสัมมนาและฝึกอบรม	250,000	บาท
(2)	ค่าจ้างเหมาบริการ	262,000	บาท
(3)	ค่าใช้จ่ายในการสัมมนาและฝึกอบรม	1,441,200	บาท
(4)	วัสดุสำนักงาน	36,800	บาท
(5)	วัสดุคอมพิวเตอร์	10,000	บาท
กิจกรรม : อำนวยความสะดวกและดูแลความปลอดภัยแก่นักท่องเที่ยวและสถานที่ ท่องเที่ยว (Amazing Thai Host)		5,000,000	บาท
1.	งบดำเนินงาน	5,000,000	บาท
1.1	ค่าตอบแทน ใช้สอยและวัสดุ	5,000,000	บาท
(1)	ค่าตอบแทนผู้ปฏิบัติงานให้ทางราชการ	3,504,000	บาท
(2)	ค่าตอบแทนวิทยากรสัมมนาและฝึกอบรม	32,400	บาท
(3)	ค่าจ้างเหมาบริการ	94,000	บาท
(4)	ค่าเช่าทรัพย์สิน	800,000	บาท
(5)	ค่าใช้จ่ายในการสัมมนาและฝึกอบรม	569,600	บาท

กิจกรรม : จัดทำป้ายบอกทางและสื่อความหมายในแหล่งท่องเที่ยว	15,020,000 บาท
1. งบลงทุน	15,020,000 บาท
1.1 ค่าครุภัณฑ์ ที่ดินและสิ่งก่อสร้าง	15,020,000 บาท
1.1.1 ค่าที่ดินและสิ่งก่อสร้าง	15,020,000 บาท
1.1.1.1 ค่าที่ดินและสิ่งก่อสร้าง	9,300,000 บาท
(1) ค่าที่ดินและสิ่งก่อสร้างที่มีราคาต่อหน่วยต่ำกว่า 10 ล้านบาท	9,300,000 บาท
รวม 1 รายการ (รวม 8 หน่วย)	
1.1.1.2 ภายสร้างอื่นๆ	5,720,000 บาท
(1) ค่าก่อสร้างอื่นที่มีราคาต่อหน่วยต่ำกว่า 10 ล้านบาท	5,720,000 บาท
รวม 3 รายการ (รวม 22 หน่วย)	
(1.1) ป้ายเพื่อสนับสนุนการท่องเที่ยวอ่างทอง สิงห์บุรี และลพบุรี ในทางหลวงหมายเลข 32 ตอนไชโย - สิงห์ใต้ และทางหลวงหมายเลข 311 ตอนวัดสนามไชย-วัดกระดิงงา ต.ท่าช้าง ต.บางงา อ.ท่าช้าง จ.ลพบุรี และ ต.บ้านหม้อ อ.พรหมบุรี จ.สิงห์บุรี 4 แห่ง	2,000,000 บาท
(1.2) ป้ายแนะนำเพื่อสนับสนุนการท่องเที่ยวกลุ่มจังหวัดภาคกลางตอนบน 2 สายทางในการควบคุมของแขวงทางหลวง ต.ม่วงหมู่ ต.ต้นโพธิ์ ต.จักรสีห์ อ.เมืองสิงห์บุรี ต.ท่าข้าม ต.บางระจัน ต.หนองกระทุ่ม ต.โพทะเล อ.ค่ายบางระจัน จ.สิงห์บุรี 15 แห่ง	1,900,000 บาท
(1.3) ก่อสร้างป้ายเพื่อสนับสนุนการท่องเที่ยวสิงห์บุรีและชัยนาท ในทางหลวงหมายเลข 32 ตอนสิงห์เหนือ - โพนางดำออก และในทางหลวงหมายเลข 11 ตอนอินทร์บุรี-ช่องแค ต.ทองเอน,ต.ชีน้ำร้าย ต.ท่างาม อ.อินทร์บุรี จ.สิงห์บุรี ขนาดป้ายไม่น้อยกว่า 159.6 ตร.ม 3 แห่ง	1,320,000 บาท

กิจกรรม : ปรับปรุงเส้นทางหรือขยายช่องทางจราจรสู่แหล่งท่องเที่ยว	925,296,500 บาท
1. งบลงทุน	925,296,500 บาท
1.1 ค่าครุภัณฑ์ ที่ดินและสิ่งก่อสร้าง	925,296,500 บาท
1.1.1 ค่าที่ดินและสิ่งก่อสร้าง	306,814,500 บาท
(1) ค่าที่ดินและสิ่งก่อสร้างที่มีราคาต่อหน่วยต่ำกว่า 10 ล้านบาท	68,919,600 บาท
รวม 14 รายการ (รวม 14 หน่วย)	
(2) ก่อสร้างถนน คลส. หมู่ 7,8,9 ตำบลรามะสัก อำเภอโพธิ์ทอง เชื่อมต่อตำบลวังน้ำเย็น อำเภอแสวงหา จังหวัดอ่างทอง 1 สายทาง	15,882,000 บาท
(3) ปรับปรุงเส้นทาง สร้างเกาะกลางถนนแบบยกเกาะ สาย 3195 ตอนแยกวิเศษชัยชาญ - แยกป่าจี่ อำเภอเมือง จังหวัดอ่างทอง 1 สายทาง	50,000,000 บาท
(4) ปรับปรุงผิวจราจรเสริมผิวแอสฟัลต์ติกคอนกรีตสาย อท.2034 แยก ทล. 32-บ.มหาพนม (ตอนที่ 4) 1 แห่ง	50,000,000 บาท
(5) ซ่อมสร้างผิวทางแอสฟัลติกคอนกรีต ชน 4009 แยกทางหลวงหมายเลข 3213 แยก ทข ชน.0410 อำเภอหนองมะโมง จังหวัดชัยนาท ระยะทาง 4.550 กิโลเมตร 1 สายทาง	15,000,000 บาท
(6) งานขยายไหล่ทาง ชน 4010 แยกทางหลวงหมายเลข 3213 แยก ทข.ชน. 3033 อำเภอหนองมะโมง จังหวัดชัยนาท ระยะทาง 5.650 กิโลเมตร 1 สายทาง	25,000,000 บาท
(7) ซ่อมสร้างผิวทางแอสฟัลติกคอนกรีต สายบ้านหัวรอ - ท่าสาบ อำเภอเมืองชัยนาท จังหวัดชัยนาท ระยะทาง 6.672 กิโลเมตร 1 สายทาง	17,110,000 บาท
(8) ก่อสร้างถนนแอสฟัลติกคอนกรีต หมู่ที่ 14 สายเลี่ยงเมือง ตำบลเนินขาม อำเภอเนินขาม จังหวัดชัยนาท ระยะทาง 2.700 กิโลเมตร 1 สายทาง	11,939,000 บาท
(9) งานติดตั้งไฟฟ้าแสงสว่าง ทางหลวงหมายเลข 32 ตอนควบคุม 0400 ตอนโพธิ์นางคำออก - ท่าฉนวน (บริเวณร่องกลางขาเข้า, ขาออก กทม เป็นตอนๆ) จังหวัดชัยนาท 1 สายทาง	12,486,900 บาท
(10) งานติดตั้งไฟฟ้าแสงสว่าง ทางหลวงหมายเลข 1 ตอนควบคุม 0700 ตอนดอนรัก - ทางน้ำหนองแถม กม.266+885 - กม.269+156 (เป็นแห่งๆ)ทางหลวงหมายเลข 311 ตอนควบคุม 0300 ตอน บ้านม้า - ชัยนาท กม.76+800 กม.84+000 (เป็นแห่งๆ) จังหวัดชัยนาท 1 สายทาง	10,477,000 บาท
(11) ทางหลวงหมายเลข 3183 ตอนควบคุม 0101 ตอน แยกไปเขื่อนเจ้าพระยา - คลองมอญ กม.5+300 - กม.7+000 จังหวัดชัยนาท 1 สายทาง	30,000,000 บาท

1.1.1.2 ค่าก่อสร้างทางและสะพาน	118,482,000 บาท
(1) เปิดประตูเมืองสิงห์ ทางหลวงหมายเลข 335 ตอน ตอนแยกสิงห์เหนือ - สิงห์บุรี ระหว่าง กม.0+675 - กม.1+040 ตำบลบางมัญ อำเภอเมืองสิงห์บุรี จังหวัดสิงห์บุรี 1 สายทาง	50,000,000 บาท
	30,000,000 บาท
(2) ก่อสร้างทางขนาน เพื่อสนับสนุนการท่องเที่ยวพระพรหมเทวาลัย ทางหลวงหมายเลข 32 ตอน ไชโย - สิงห์ใต้ ระหว่างกม.81+525 - กม.82+263 ตำบลม่วงหมู่ อำเภอเมือง จังหวัดสิงห์บุรี ปริมาณงาน 0.738 กิโลเมตร 1 สายทาง	
(3) ก่อสร้างเส้นทางจักรยานตั้งแต่อุทยานแม่ลามหาราชาอนุสรณ์ถึงศูนย์อุทยานประวัติศาสตร์ลำแม่ลาหมู่ 9.10,12 ตำบลทับยา อำเภออินทร์บุรี จังหวัดสิงห์บุรี ขนาดกว้าง 1.2 เมตร ยาว 4,000 เมตร หรือพื้นที่ไม่น้อยกว่า 4,800 ตารางเมตร 1 แห่ง	39,492,000 บาท
1.1.1.3 ค่าบำรุงรักษาทางและสะพาน	160,000,000 บาท
(1) ค่าบำรุงรักษาทางและสะพานที่มีราคาต่อหน่วยต่ำกว่า 10 ล้านบาท รวม 2 รายการ (รวม 2 หน่วย)	10,000,000 บาท
(2) ซ่อมสร้างถนนลาดยางสายเลียบบนเขื่อนป่าสักฯ - บ้านชาพระ (เส้นทางไปเขื่อนป่าสักชลสิทธิ์) ตำบลหนองบัว,ตำบลมะนาวหวาน อำเภอพัฒนานิคม จังหวัดลพบุรี ระยะทางไม่น้อยกว่า 15,000 กม. จาก กม. 0+000 ถึงกม. 15+000 ผิวทางกว้าง 6.00 ม. 1 สายทาง	50,000,000 บาท
(3) ซ่อมสร้างถนนลาดยางสายเลียบบนเขื่อนป่าสักชลสิทธิ์ (ฝั่งขวา) ตำบลม่วงค่อม อำเภอชัยบาดาล ,ตำบลโคกสูง อำเภอพัฒนานิคม จังหวัดลพบุรี ระยะทางไม่น้อยกว่า 15,000 กม. จาก กม. 0+000 ถึงกม. 15+000 ผิวทางกว้าง 6.00 ม. 1 สายทาง	50,000,000 บาท
(4) ซ่อมสร้างถนนลาดยางสายแยก ทล.2256 - บ.วังม่วง (ฝั่งซ้าย) ตำบลท่าหลวง, ตำบลแก่งผักกูด อำเภอท่าหลวง จังหวัดลพบุรี ระยะทางไม่น้อยกว่า 15,000 กม. จาก กม. 0+000 ถึงกม. 15+000 ผิวทางกว้าง 6.00 ม. 1 สายทาง	50,000,000 บาท
1.1.1.4 ค่าปรับปรุงทางและสะพาน	340,000,000 บาท
(1) ปรับปรุงเส้นทางสู่เมืองละโว้ ทางหลวงหมายเลข 32 ตอน ไชโย-สิงห์ใต้ ที่ กม.83+900 ตำบลม่วงหมู่ อำเภอเมืองสิงห์บุรี จังหวัดสิงห์บุรี 1 สายทาง	20,000,000 บาท
(2) ปรับปรุงทางกลับรถเพื่ออำนวยความสะดวกแก่ประชาชนและนักท่องเที่ยว ทางหลวงหมายเลข 32 ตอน ไชโย - สิงห์ใต้ - สิงห์เหนือ - โพนางดำออกที่ กม.66+800 -111+473 (เป็นช่วงๆ) อำเภอเมืองสิงห์บุรี , อำเภออินทร์บุรี จังหวัดสิงห์บุรี 16 แห่ง	30,000,000 บาท

(3) ปรับปรุงทางหลวงเพื่อสนับสนุนการท่องเที่ยวอนุสาวรีย์วีรชนค่ายบางระจัน ทางหลวงหมายเลข 3032 ตอน บึงกี้ - ท่าศาล ระหว่าง กม.9+857 - กม. 11+830 ตำบลโพธิ์สังเฒ ตำบลบางระจัน อำเภอกำแพงแสน จังหวัดสิงห์บุรี ปริมาณงาน 1.973 กิโลเมตร 1 สายทาง	50,000,000 บาท
(4) ปรับปรุงทางหลวงเพื่อเชื่อมโยงแหล่งท่องเที่ยววัดพระนอน สู้วัดโพธิ์เก้าต้น ค่ายบางระจัน ทางหลวงหมายเลข 3032 ตอน บึงกี้ - ท่าศาล ระหว่าง กม. 4+980 - กม.7+100 ตำบลท่าข้าม อำเภอกำแพงแสน จังหวัดสิงห์บุรี ปริมาณงาน 2.120 กิโลเมตร 1 สายทาง	50,000,000 บาท
(5) ปรับปรุงเส้นทางสู่วีรชนคนกล้าบางระจัน ทางหลวงหมายเลข 3032 ตอน บึงกี้ - ท่าศาล ระหว่างกม.13+160 - กม.14+660 (เป็นช่วงๆ) ตำบลบางระจัน อำเภอกำแพงแสน จังหวัดสิงห์บุรี ปริมาณงาน 1.500 กิโลเมตร 1 สายทาง	50,000,000 บาท
(6) ปรับปรุงทางหลวงเพื่อเชื่อมโยงแหล่งท่องเที่ยวทางอารยธรรม และศาสนา ระหว่างจังหวัดอ่างทองและจังหวัดสิงห์บุรี ทางหลวงหมายเลข 309 ตอน ไชโย - แยกวัดสว่างอารมณ์ระหว่าง กม.88+720 - กม.91+620 ตำบลต้นโพธิ์, ตำบลหัวป่า อำเภอมือง จังหวัดสิงห์บุรี ปริมาณ 2.90 กิโลเมตร 1 สายทาง	50,000,000 บาท
(7) ปรับปรุงทางหลวงเพื่อเชื่อมโยงแหล่งท่องเที่ยว เพื่อศึกษาโบราณสถานบ้าน คูเมือง ทางหลวงหมายเลข 3285 ตอน อินทร์บุรี - หนองสุม ระหว่าง กม. 0+005 - กม.2+900 ตำบลอินทร์บุรี ตำบลห้วยชัน อำเภออินทร์บุรี จังหวัด สิงห์บุรี ปริมาณงาน 2.900 กิโลเมตร 1 สายทาง	50,000,000 บาท
(8) ปรับปรุงทางหลวงเพื่อเชื่อมโยงแหล่งท่องเที่ยวพิพิธภัณฑ์หนังใหญ่วัด สว่างอารมณ์ ทางหลวงหมายเลข 309 ตอน ไชโย - วัดสว่างอารมณ์ ระหว่าง 93+000 - กม.96+000 (เป็นช่วงๆ) ตำบลต้นโพธิ์ อำเภอมือง จังหวัดสิงห์บุรี ปริมาณงาน 2.900 กิโลเมตร 1 สายทาง	40,000,000 บาท
<b>กิจกรรม : จัดกิจกรรมสร้างแรงดึงดูดนักท่องเที่ยว</b>	<b>26,900,000 บาท</b>
<b>1. งบดำเนินงาน</b>	<b>26,900,000 บาท</b>
<b>1.1 ค่าตอบแทน ใช้สอยและวัสดุ</b>	<b>26,900,000 บาท</b>
(1) ค่าจ้างเหมาบริการ	26,900,000 บาท
<b>กิจกรรม : พัฒนาแหล่งท่องเที่ยวที่สำคัญใน 4 จังหวัด</b>	<b>626,771,600 บาท</b>
<b>1. งบดำเนินงาน</b>	<b>8,100,000 บาท</b>
<b>1.1 ค่าตอบแทน ใช้สอยและวัสดุ</b>	<b>8,100,000 บาท</b>
(1) ค่าจ้างเหมาบริการ	8,000,000 บาท
(2) วัสดุยานพาหนะและขนส่ง	30,000 บาท
(3) วัสดุเชื้อเพลิงและหล่อลื่น	25,000 บาท
(4) วัสดุสำนักงาน	35,000 บาท
(5) วัสดุคอมพิวเตอร์	10,000 บาท

<b>2. งบลงทุน</b>	<b>593,671,600 บาท</b>
<b>2.1 ค่าครุภัณฑ์ ที่ดินและสิ่งก่อสร้าง</b>	<b>593,671,600 บาท</b>
<b>2.1.1 ค่าครุภัณฑ์</b>	<b>8,000,000 บาท</b>
2.1.1.1 ครุภัณฑ์สำนักงาน	800,000 บาท
(1) ครุภัณฑ์สำนักงานที่มีราคาต่อหน่วยต่ำกว่า 1 ล้านบาท	800,000 บาท
รวม 1 รายการ (รวม 1 หน่วย)	
2.1.1.2 ครุภัณฑ์ยานพาหนะและขนส่ง	4,600,000 บาท
(1) ครุภัณฑ์ยานพาหนะและขนส่งที่มีราคาต่อหน่วยต่ำกว่า 1 ล้านบาท	1,000,000 บาท
รวม 4 รายการ (รวม 36 หน่วย)	
(2) จัดซื้อรถระบบไฟฟ้า 23 ที่นั่ง จำนวน 2 คัน โครงการแก้มลิงหนองเจ็ดเส้น อันเนื่องมาจากพระราชดำริ ตำบลหัวไผ่ อำเภอเมืองอ่างทอง และตำบลสายทอง อำเภอป่าโมก จังหวัดอ่างทอง 2 คัน	3,600,000 บาท
2.1.1.3 ครุภัณฑ์การเกษตร	2,600,000 บาท
(1) ครุภัณฑ์การเกษตรที่มีราคาต่อหน่วยต่ำกว่า 1 ล้านบาท	760,000 บาท
รวม 1 รายการ (รวม 76 หน่วย)	
(2) ระบบสูบน้ำพลังงานแสงอาทิตย์ ขนาด 3 กิโลวัตต์ 1 ระบบ	1,840,000 บาท
<b>2.1.2 ค่าที่ดินและสิ่งก่อสร้าง</b>	<b>585,671,600 บาท</b>
2.1.2.1 ค่าที่ดินและสิ่งก่อสร้าง	254,777,500 บาท
(1) ค่าที่ดินและสิ่งก่อสร้างที่มีราคาต่อหน่วยต่ำกว่า 10 ล้านบาท	48,553,500 บาท
รวม 19 รายการ (รวม 19 หน่วย)	
(2) ปรับปรุงภูมิทัศน์ลานจอดรถสำหรับนักท่องเที่ยว ณ วัดขุนอินทประมูล ตำบลอินทประมูล อำเภอโพธิ์ทอง จังหวัดอ่างทอง 1 แห่ง	26,745,000 บาท
(3) ปรับปรุงหลังคาคลุมทางเดินริมเขื่อนบริเวณวัดไชโยวรวิหาร อำเภอไชโย จังหวัดอ่างทอง 1 แห่ง	11,181,000 บาท
(4) ปรับปรุงภูมิทัศน์และสิ่งอำนวยความสะดวกโครงการฟาร์มตัวอย่างตามพระราชดำริ ในสมเด็จพระนางเจ้าสิริกิติ์ พระบรมราชินีนาถ ตำบลสีบัวทอง อำเภอแสวงหา จังหวัดอ่างทอง 1 แห่ง	28,795,000 บาท
(5) ก่อสร้างอาคารศูนย์การเรียนรู้ ตำบลบางหลวง อำเภอสรรพยา จังหวัดชัยนาท 1 แห่ง	50,000,000 บาท
(6) ปรับปรุงภูมิทัศน์ชุมชนหนองระแหง ตำบลบ้านกล้วย อำเภอเมืองชัยนาท จังหวัดชัยนาท 1 แห่ง	17,103,000 บาท

(7) ปรับปรุงภูมิทัศน์และสิ่งอำนวยความสะดวกโครงการแก้มลิงหนองเจ็ดเส้น อันเนื่องมาจากพระราชดำริ ตำบลหัวไผ่ อำเภอเมืองอ่างทอง และตำบลสายทอง อำเภอป่าโมก จังหวัดอ่างทอง 1 แห่ง	49,400,000 บาท
(8) ปรับปรุงศูนย์พระพรหม Complex & distribution ปรับภูมิทัศน์ 1 หลัง, ปรับปรุงอาคารศูนย์อาหาร food court 1 หลัง, ปรับปรุงอาคาร 1 ชั้น, ปรับปรุงห้องน้ำ 1 หลัง ตำบลม่วงหมู่ อำเภอเมืองสิงห์บุรี จังหวัดสิงห์บุรี 1 แห่ง	23,000,000 บาท
2.1.2.2 ค่าก่อสร้างระบบสาธารณูปโภค	10,262,300 บาท
(1) ค่าก่อสร้างระบบสาธารณูปโภคที่มีราคาต่อหน่วยต่ำกว่า 10 ล้านบาท รวม 2 รายการ (รวม 2 หน่วย)	10,262,300 บาท
2.1.2.3 ค่าก่อสร้างทางและสะพาน	500,000 บาท
(1) ค่าก่อสร้างทางและสะพานที่มีราคาต่อหน่วยต่ำกว่า 10 ล้านบาท รวม 1 รายการ (รวม 1 หน่วย)	500,000 บาท
2.1.2.4 ค่าบำรุงรักษาทางและสะพาน	25,000,000 บาท
(1) เส้นทางลาดยางรอบอ่างเก็บน้ำห้วยกระเทกเฉลิมพระเกียรติ ตำบลท่าศาลา ตำบลนิคมสร้างตนเอง อำเภอเมืองลพบุรี จังหวัดลพบุรี ระยะทางไม่น้อยกว่า 5,000 กิโลเมตร จาก กม.0+000 ถึง กม.5+000 ผิวทางกว้าง 6.00 เมตร 1 สายทาง	25,000,000 บาท
2.1.2.5 ค่าปรับปรุงสิ่งก่อสร้างอื่น	222,480,800 บาท
(1) ค่าปรับปรุงสิ่งก่อสร้างอื่นที่มีราคาต่อหน่วยต่ำกว่า 10 ล้านบาท รวม 6 รายการ (รวม 15 หน่วย)	20,837,000 บาท
(2) ปรับปรุงตลาดบ้านระจันและค่ายสร้างสรรค์เยาวชนวัดโพธิ์เก้าต้น หมู่ 8 ตำบลบางระจัน อำเภอบางระจัน จังหวัดสิงห์บุรี 1 แห่ง	20,000,000 บาท
(3) ปรับปรุงพระนารายณ์ราชนิเวศน์และพิพิธภัณฑสถานแห่งชาติ สมเด็จพระนารายณ์ ตำบลท่าหิน อำเภอเมืองลพบุรี จังหวัดลพบุรี 1 แห่ง	10,000,000 บาท
(4) พัฒนาแหล่งท่องเที่ยวพิพิธภัณฑสถานประวัติศาสตร์ป่าหวาย ตำบลป่าตาล อำเภอเมืองลพบุรี จังหวัดลพบุรี พื้นที่ใช้สอยไม่น้อยกว่า 650 ตารางเมตร 1 แห่ง	10,000,000 บาท
(5) เชื่อมโยงโครงข่ายการท่องเที่ยวเชื่อมป่าสักชลสิทธิ์ งานปรับปรุงถนนลาดยางและทางจักรยาน ตำบลหนองบัว อำเภอพัฒนานิคม จังหวัดลพบุรี 1 แห่ง	16,300,000 บาท
(6) เชื่อมโยงโครงข่ายการท่องเที่ยวเชื่อมป่าสักชลสิทธิ์ งานซ่อมแซมปรับปรุงอาคารพิพิธภัณฑสถานป่าสัก ระยะที่ 2 ตำบลหนองบัว อำเภอพัฒนานิคม จังหวัดลพบุรี 1 แห่ง	15,943,800 บาท
(7) เชื่อมโยงโครงข่ายการท่องเที่ยวเชื่อมป่าสักชลสิทธิ์ งานปรับปรุงผิวจราจรถนนบนสันเขื่อนและถนนบำรุงรักษาเขื่อน ตำบลหนองบัว อำเภอพัฒนานิคม จังหวัดลพบุรี 1 สาย	21,000,000 บาท

(8) เชื่อมโยงโครงการท่องเที่ยวเที่ยวเขื่อนป่าสักชลสิทธิ์ งานปรับปรุงทัศนทัศน์เขื่อนของพ่อ ตำบลหนองบัว อำเภอพัฒนานิคม จังหวัดลพบุรี 1 แห่ง	19,000,000 บาท
(9) เชื่อมโยงโครงการท่องเที่ยวเที่ยวเขื่อนป่าสักชลสิทธิ์ งานสวนหลวงสามฤดู ตำบลหนองบัว อำเภอพัฒนานิคม จังหวัดลพบุรี 1 แห่ง	10,000,000 บาท
(10) เชื่อมโยงโครงการท่องเที่ยวเขื่อนป่าสักชลสิทธิ์ งานปรับปรุงแหลมป่าสักชลสิทธิ์ ตำบลหนองบัว อำเภอพัฒนานิคม จังหวัดลพบุรี 1 แห่ง	50,000,000 บาท
(11) ปรับปรุงภูมิทัศน์วัดพิภูลทอง พระอารามหลวง หมู่ 3 ตำบลพิภูลทอง อำเภอห้วยทับ จังหวัดสิงห์บุรี 1 แห่ง	29,400,000 บาท
2.1.2.6 ค่าปรับปรุงอาคารที่ทำการและสิ่งก่อสร้างประกอบ	2,000,000 บาท
(1) ค่าปรับปรุงอาคารที่ทำการและสิ่งก่อสร้างประกอบที่มีราคาต่อหน่วยต่ำกว่า 10 ล้านบาท	2,000,000 บาท
รวม 1 รายการ (รวม 1 หน่วย)	
2.1.2.7 ค่าก่อสร้างอื่นๆ	70,651,000 บาท
(1) ค่าก่อสร้างอื่นๆที่มีราคาต่อหน่วยต่ำกว่า 10 ล้านบาท	24,133,000 บาท
รวม 7 รายการ (รวม 7 หน่วย)	
(2) ก่อสร้างห้องน้ำและสิ่งอำนวยความสะดวกเพื่อการท่องเที่ยว วัดพระนอนจักรสีห์ ตำบลจักรสีห์ อำเภอเมืองสิงห์บุรี จังหวัดสิงห์บุรี 1 แห่ง	15,000,000 บาท
(3) ก่อสร้างฐานกิจกรรม Adventure ส่งเสริมให้เป็นค่ายลูกเสือจังหวัดสิงห์บุรี หมู่ 6 ตำบลห้วยชัน อำเภออินทร์บุรี จังหวัดสิงห์บุรี 1 แห่ง	2,000,000 บาท
(4) ก่อสร้างศูนย์ท่องเที่ยวเชิงเกษตร ณ วิทยาลัยเกษตรและเทคโนโลยีสิงห์บุรี ตำบลม่วงหมู อำเภอเมืองสิงห์บุรี จังหวัดสิงห์บุรี 1 แห่ง	14,483,000 บาท
(5) ก่อสร้างพัฒนาหาดริมแม่น้ำเจ้าพระยาเพื่อการท่องเที่ยว หมู่ที่ 5 ตำบลอินทร์บุรี อำเภออินทร์บุรี จังหวัดสิงห์บุรี 1 แห่ง	15,035,000 บาท
<b>3. งบรายจ่ายอื่น</b>	<b>25,000,000 บาท</b>
1) จ้างที่ปรึกษาศึกษาโครงการก่อสร้างสะพานข้ามแม่น้ำป่าสัก	15,000,000 บาท
2) จ้างที่ปรึกษาสำรวจ ออกแบบแปลน วางผัง พื้นที่ทัศนศึกษาธรรมชาติเชิงสัตรีป่าซับลังกา เพื่อการเรียนรู้ทางธรรมชาติอย่างยั่งยืน	10,000,000 บาท
<b>กิจกรรม : พัฒนาผลิตภัณฑ์ชุมชนเพื่อการท่องเที่ยวและเพิ่มช่องทางการตลาด</b>	<b>30,000,000 บาท</b>
<b>1. งบดำเนินงาน</b>	<b>20,700,000 บาท</b>
<b>1.1 ค่าตอบแทน ใช้สอยและวัสดุ</b>	<b>20,700,000 บาท</b>
(1) ค่าตอบแทนวิทยากรสัมมนาและฝึกอบรม	28,800 บาท
(2) ค่าจ้างเหมาบริการ	20,161,000 บาท
(3) ค่าใช้จ่ายในการสัมมนาและฝึกอบรม	240,000 บาท
(4) ค่าเบี้ยเลี้ยง ที่พักและพาหนะ	180,000 บาท
(5) วัสดุสำนักงาน	90,200 บาท

<b>2. งบรายจ่ายอื่น</b>	<b>9,300,000 บาท</b>
1) จ้างวิจัยและพัฒนาผลิตภัณฑ์ OTOP เกี่ยวกับการดำเนินการวิจัยพัฒนาสินค้า OTOP การพัฒนาคุณภาพวัตถุดิบ รูปแบบสินค้า การสร้าง STORY การสร้าง BRAND การพัฒนาบรรจุภัณฑ์	9,300,000 บาท
<b>กิจกรรม : ประชาสัมพันธ์และการตลาดส่งเสริมด้านการท่องเที่ยว</b>	<b>43,400,000 บาท</b>
<b>1. งบดำเนินงาน</b>	<b>31,000,000 บาท</b>
<b>1.1 ค่าตอบแทน ใช้สอยและวัสดุ</b>	<b>31,000,000 บาท</b>
(1) ค่าจ้างเหมาบริการ	30,360,000 บาท
(2) ค่าใช้สอยในการสัมมนาและฝึกอบรม	592,000 บาท
(3) วัสดุสำนักงาน	48,000 บาท
<b>2. งบลงทุน</b>	<b>12,400,000 บาท</b>
<b>2.1 ค่าครุภัณฑ์ ที่ดินและสิ่งก่อสร้าง</b>	<b>12,400,000 บาท</b>
<b>2.1.1 ค่าครุภัณฑ์</b>	<b>12,400,000 บาท</b>
<b>2.1.1.1 ครุภัณฑ์โฆษณาและเผยแพร่</b>	<b>12,400,000 บาท</b>
(1) จอ LED Screen Outdoor ความละเอียด 6 มิลลิเมตร ขนาด 2x3 เมตร พร้อมการติดตั้งและอุปกรณ์ควบคุม 5 ปี	10,000,000 บาท
(2) จอ LED Screen Outdoor ความละเอียด 6 มิลลิเมตร ขนาด 2x5 เมตร พร้อมการติดตั้งและอุปกรณ์ควบคุม 1 ปี	2,400,000 บาท
<b>กิจกรรม : แก้ไขปัญหาความเดือดร้อนเร่งด่วนและความต้องการในพื้นที่ด้านการท่องเที่ยว</b>	<b>30,000,000 บาท</b>
<b>1. งบลงทุน</b>	<b>30,000,000 บาท</b>
<b>1.1 ค่าครุภัณฑ์ ที่ดินและสิ่งก่อสร้าง</b>	<b>30,000,000 บาท</b>
<b>1.1.1 ค่าก่อสร้างอื่นๆ</b>	<b>30,000,000 บาท</b>
(1) ก่อสร้างอาคารป้องกันตลิ่งแม่น้ำน้อย หมู่ 9 ตำบลโพสังโฆ อำเภอบางระจัน จังหวัดสิงห์บุรี 1 แห่ง	30,000,000 บาท

หน้าว่าง

ส่วนราชการ กลุ่มจังหวัด และรัฐวิสาหกิจในพื้นที่ภาคกลางตอนกลาง  
 งบประมาณรายจ่ายเพิ่มเติมประจำปีงบประมาณ พ.ศ. 2560 จำนวน 4,633,419,400 ล้านบาท

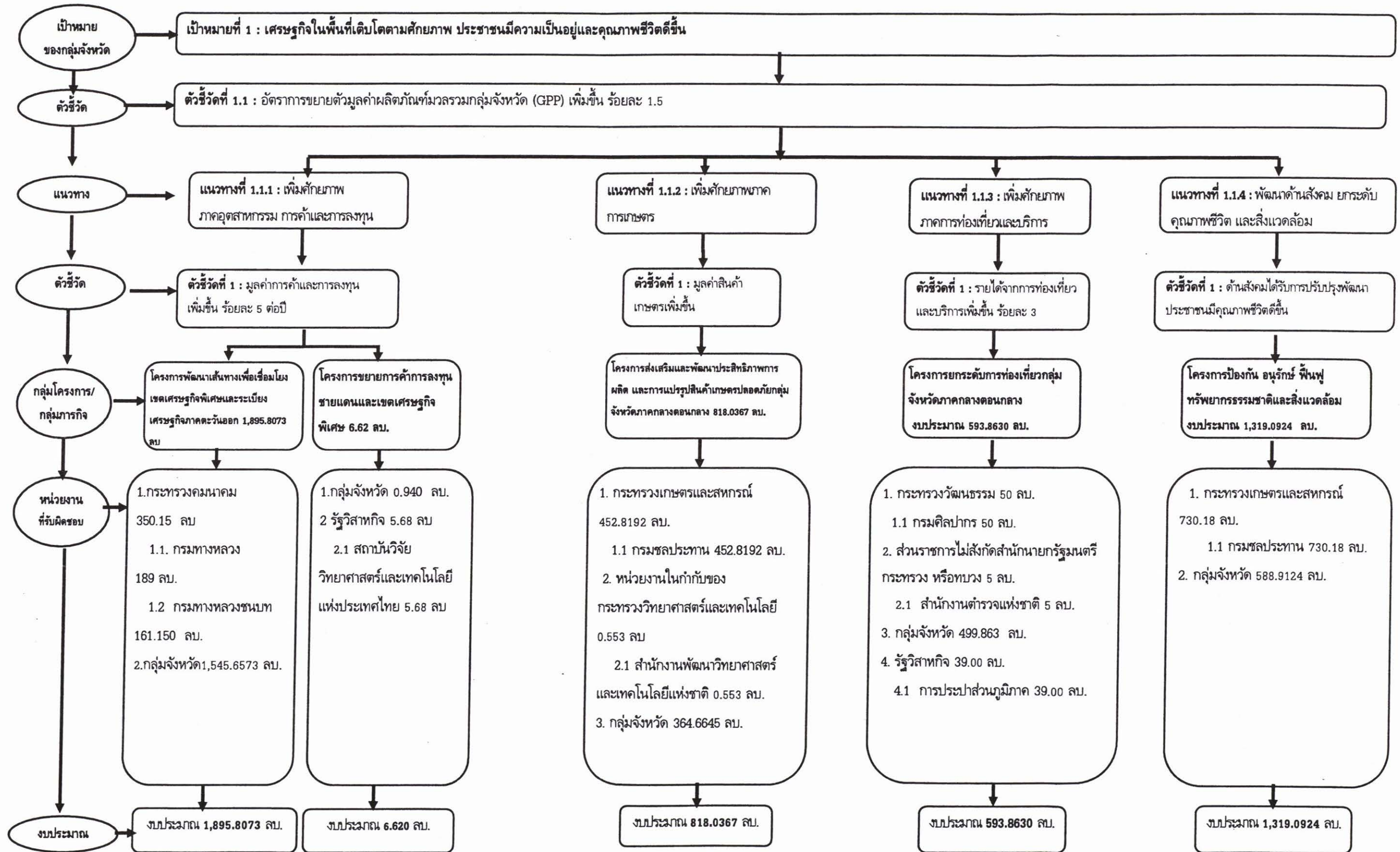

หน้าว่าง

แนวทางที่ 1 และ 2

ส่วนราชการ กลุ่มจังหวัด และรัฐวิสาหกิจในพื้นที่ภาคกลางตอนกลาง

งบประมาณรายจ่ายเพิ่มเติมประจำปีงบประมาณ พ.ศ. 2560 จำนวน 4,633,419,400 ล้านบาท

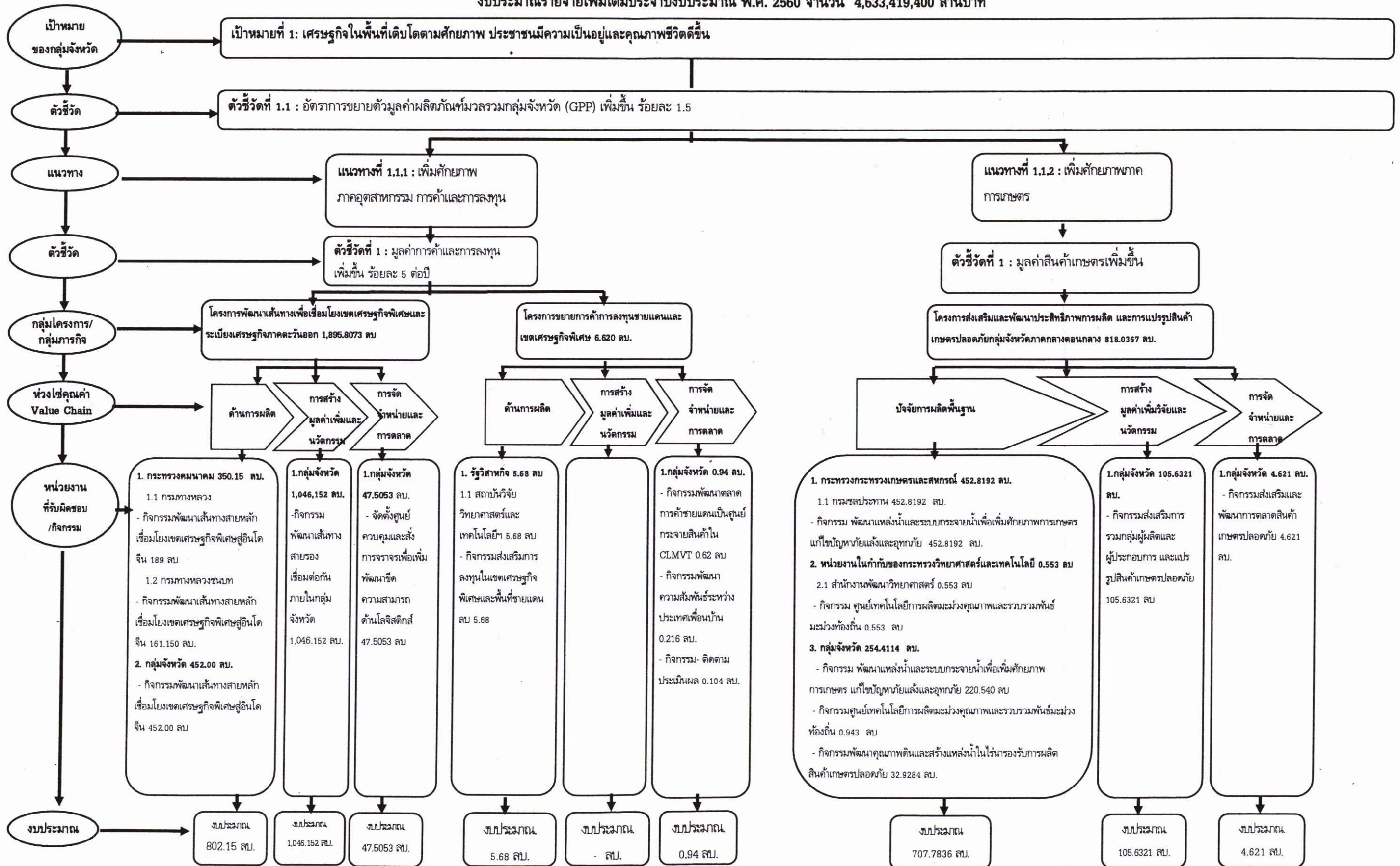

หน้าว่าง

1. แผนภาพความเชื่อมโยงพื้นที่กลุ่มจังหวัด

ส่วนราชการ กลุ่มจังหวัด และรัฐวิสาหกิจในพื้นที่ภาคกลางตอนกลาง  
งบประมาณรายจ่ายเพิ่มเติมประจำปีงบประมาณ พ.ศ. 2560 จำนวน 4,633,419,400 ล้านบาท

แนวทางที่ 3 และ 4

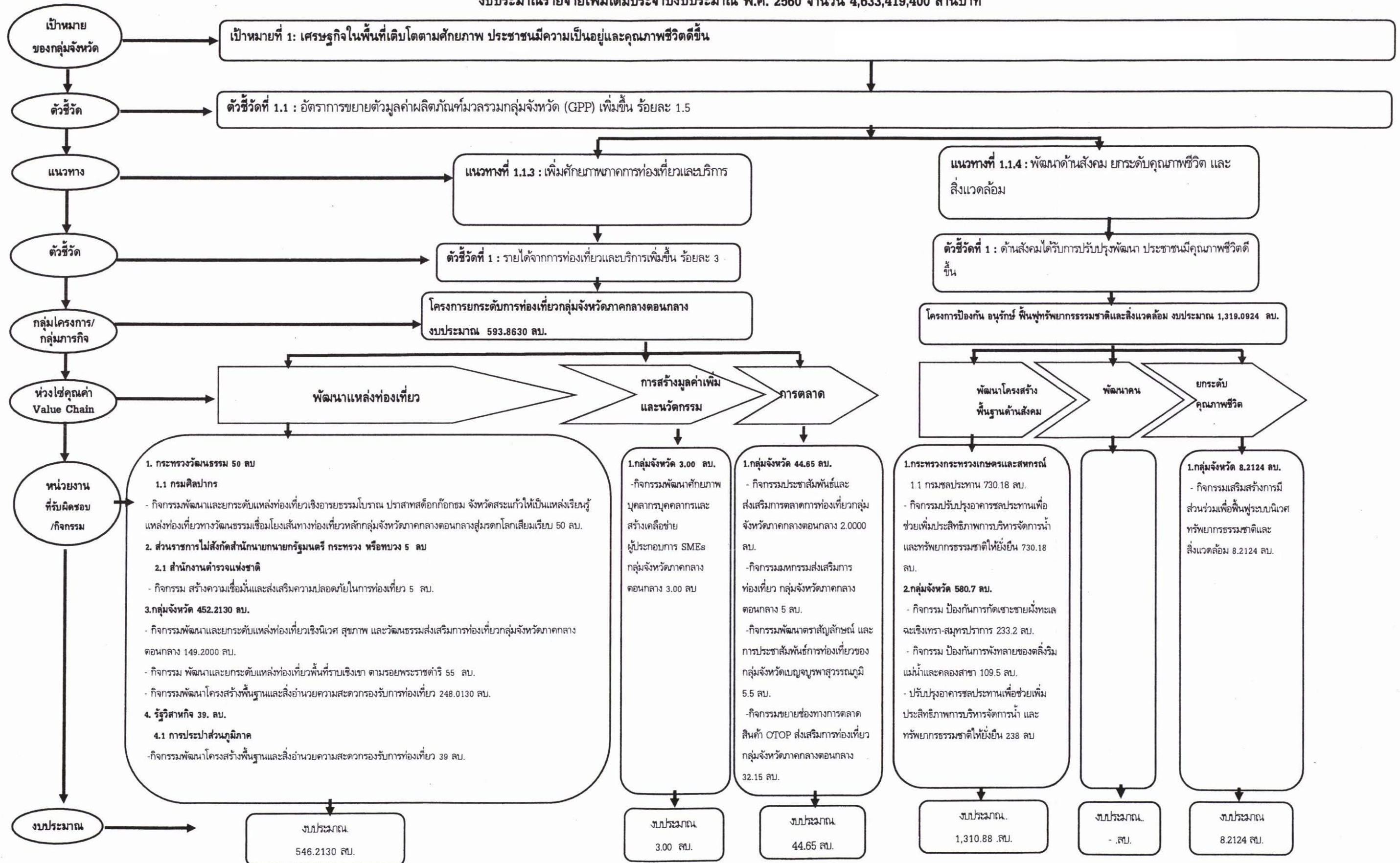

หน้าว่าง

## 2. สรุปงบประมาณรายจ่ายเพิ่มเติมประจำปีงบประมาณ พ.ศ. 2560 จำแนกตามกระทรวง - หน่วยงาน

หน่วย : ล้านบาท (ทศนิยม 4 ตำแหน่ง)

กระทรวง - หน่วยงาน	งบรายจ่าย				
	งบดำเนินงาน	งบลงทุน	งบเงินอุดหนุน	งบรายจ่ายอื่น	รวม
<b>รวมทั้งสิ้น</b>	<b>168.0886</b>	<b>4,455.0978</b>	<b>6.2330</b>	<b>4.0000</b>	<b>4,633.4194</b>
<b>ส่วนราชการ กลุ่มจังหวัด และรัฐวิสาหกิจในพื้นที่ภาค กลางตอนกลาง</b>					
<b>กระทรวงเกษตรและสหกรณ์</b>	-	<b>1,182.9992</b>	-	-	<b>1,182.9992</b>
1. กรมชลประทาน	-	1,182.9992	-	-	1,182.9992
<b>กระทรวงคมนาคม</b>	-	<b>350.1500</b>	-	-	<b>350.1500</b>
1. กรมทางหลวง	-	189.0000	-	-	189.0000
2. กรมทางหลวงชนบท	-	161.1500	-	-	161.1500
<b>กระทรวงวัฒนธรรม</b>	-	<b>46.0000</b>	-	<b>4.0000</b>	<b>50.0000</b>
1. กรมศิลปากร	-	46.0000	-	4.0000	50.0000
<b>กระทรวงวิทยาศาสตร์และเทคโนโลยี</b>	-	-	<b>0.5530</b>	-	<b>0.5530</b>
1. สำนักงานพัฒนาวิทยาศาสตร์และเทคโนโลยี แห่งชาติ	-	-	0.5530	-	0.5530
<b>ส่วนราชการไม่สังกัดสำนักนายกรัฐมนตรี กระทรวง หรือทบวง</b>	-	<b>5.0000</b>	-	-	<b>5.0000</b>
1. สำนักงานตำรวจแห่งชาติ	-	5.0000	-	-	5.0000
<b>กลุ่มจังหวัด</b>	<b>168.0886</b>	<b>2,831.9486</b>	-	-	<b>3,000.0372</b>
1. กลุ่มจังหวัดภาคกลางตอนกลาง	168.0886	2,831.9486	-	-	3,000.0372
<b>รัฐวิสาหกิจ</b>	-	<b>39.0000</b>	<b>5.6800</b>	-	<b>44.6800</b>
1. การประปาส่วนภูมิภาค	-	39.0000	-	-	39.0000
2. สถาบันวิจัยวิทยาศาสตร์และเทคโนโลยีแห่ง ประเทศไทย	-	-	5.6800	-	5.6800

## 3. สรุปงบประมาณรายจ่ายเพิ่มเติมประจำปีงบประมาณ พ.ศ. 2560 จำแนกตามแนวทางการดำเนินงาน -กลุ่มโครงการ - งบรายจ่าย

หน่วย : ล้านบาท (ทศนิยม 4 ตำแหน่ง)

แนวทางการดำเนินงาน - กลุ่มโครงการ	งบรายจ่าย				
	งบดำเนินงาน	งบลงทุน	งบเงินอุดหนุน	งบรายจ่ายอื่น	รวม
<b>รวมทั้งสิ้น</b>	<b>168.0886</b>	<b>4,455.0978</b>	<b>6.2330</b>	<b>4.0000</b>	<b>4,633.4194</b>
<b>แนวทางการดำเนินงานที่ 1.1.1 เพิ่มศักยภาพภาคอุตสาหกรรม การค้าและการลงทุน</b>	<b>0.9400</b>	<b>1,895.8073</b>	<b>5.6800</b>	-	<b>1,902.4273</b>
1.กลุ่มโครงการที่ 1 พัฒนาเส้นทางเพื่อเชื่อมโยงเขตเศรษฐกิจพิเศษและระเบียงเศรษฐกิจภาคตะวันออก	-	1,895.8073	-	-	1,895.8073
2.กลุ่มโครงการที่ 2 ขยายการค้าการลงทุนชายแดนและเขตเศรษฐกิจพิเศษ	0.9400	-	5.6800	-	6.6200
<b>แนวทางการดำเนินงานที่ 1.1.2 เพิ่มศักยภาพภาคการเกษตร</b>	<b>111.9630</b>	<b>705.5207</b>	<b>0.5530</b>	-	<b>818.0367</b>
1.กลุ่มโครงการที่ 1 ส่งเสริมและพัฒนาประสิทธิภาพการผลิต และการแปรรูปสินค้าเกษตรปลอดภัย กลุ่มจังหวัดภาคกลางตอนกลาง	111.9630	705.5207	0.5530	-	818.0367
<b>แนวทางการดำเนินงานที่ 1.1.3 เพิ่มศักยภาพการท่องเที่ยวและบริการ</b>	<b>53.6500</b>	<b>536.2130</b>	-	<b>4.0000</b>	<b>593.8630</b>
1.กลุ่มโครงการที่ 1 ยกระดับการท่องเที่ยวกลุ่มจังหวัดภาคกลางตอนกลาง	53.6500	536.2130	-	4.0000	593.8630
<b>แนวทางการดำเนินงานที่ 1.1.4 พัฒนาด้านสังคม ยกระดับคุณภาพชีวิตและสิ่งแวดล้อม</b>	<b>1.5356</b>	<b>1,317.5568</b>	-	-	<b>1,319.0924</b>
1.กลุ่มโครงการที่ 1 ป้องกัน อนุรักษ์ฟื้นฟูทรัพยากรธรรมชาติและสิ่งแวดล้อม	1.5356	1,317.5568	-	-	1,319.0924

## 4.เป้าหมาย แนวทางการดำเนินงาน ตัวชี้วัด และกลุ่มโครงการ จำแนกตามกระทรวง - หน่วยงาน - กิจกรรม

หน่วย : ล้านบาท (ทศนิยม 4 ตำแหน่ง)

เป้าหมาย - แนวทางการดำเนินงาน - ตัวชี้วัด - กลุ่มโครงการ - หัวข้อคุณค่า - กระทรวง - หน่วยงาน - กิจกรรม	เป้าหมาย		งบประมาณ รวม
	หน่วยนับ	ปริมาณ	
<b>รวมทั้งสิ้น</b>			<b>4,633.4194</b>
<b>เป้าหมายที่ 1 : เศรษฐกิจในพื้นที่เติบโตตามศักยภาพ ประชาชนมีความเป็นอยู่และ คุณภาพชีวิตดีขึ้น</b>			<b>4,633.4194</b>
<b>ตัวชี้วัดที่ 1.1 : อัตราการขยายตัวมูลค่าผลิตภัณฑ์มวลรวมกลุ่มจังหวัด (GPP)</b>			<b>4,633.4194</b>
<b>เพิ่มขึ้นร้อยละ 1.5</b>			
<b>แนวทางการดำเนินงานที่ 1.1.1 เพิ่มศักยภาพภาคอุตสาหกรรม การค้าและการลงทุน</b>			<b>1,902.4273</b>
<b>ตัวชี้วัดที่ 1 มูลค่าการค้าและการลงทุนเพิ่มขึ้น ร้อยละ 5 ต่อปี</b>			<b>1,902.4273</b>
<b>กลุ่มโครงการที่ 1 โครงการพัฒนาเส้นทางเพื่อเชื่อมโยงเขตเศรษฐกิจพิเศษและ ระเบียงเศรษฐกิจภาคตะวันออก</b>			<b>1,895.8073</b>
<b>หัวข้อคุณค่า : ดันทาง ด้านการผลิต</b>			<b>802.1500</b>
<b>กลุ่มกิจกรรม : พัฒนาเส้นทางสายหลักเชื่อมโยงเขตเศรษฐกิจพิเศษสู่อินโดจีน</b>			189.0000
<b>กระทรวงคมนาคม</b>			189.0000
<b>กรมทางหลวง</b>			189.0000
<b>กิจกรรม : พัฒนาเส้นทางสายหลักเชื่อมโยงเขตเศรษฐกิจพิเศษสู่อินโดจีน</b>			189.0000
<b>ตัวชี้วัดกิจกรรม : จำนวนเส้นทางสายหลักเชื่อมโยงเขตเศรษฐกิจ พิเศษได้รับการพัฒนา</b>	สายทาง	7	
<b>กรมทางหลวงชนบท</b>			161.1500
<b>กิจกรรม : พัฒนาเส้นทางสายหลักเชื่อมโยงเขตเศรษฐกิจพิเศษสู่อินโดจีน</b>			161.1500
<b>ตัวชี้วัดกิจกรรม : จำนวนเส้นทางสายหลักเชื่อมโยงเขตเศรษฐกิจ</b>	สายทาง	3	
<b>กลุ่มจังหวัด</b>			452.0000
<b>กลุ่มจังหวัดภาคกลางตอนกลาง</b>			452.0000
<b>กิจกรรม : พัฒนาเส้นทางสายหลักเชื่อมโยงเขตเศรษฐกิจพิเศษสู่อินโดจีน</b>			452.0000
<b>ตัวชี้วัดกิจกรรม : จำนวนเส้นทางสายหลักเชื่อมโยงเขตเศรษฐกิจ พิเศษได้รับการพัฒนา</b>	สายทาง	13	
<b>หัวข้อคุณค่า : กลางทาง การสร้างมูลค่าเพิ่มและนวัตกรรม</b>			<b>1,046.1520</b>
<b>กลุ่มกิจกรรม : พัฒนาเส้นทางสายรองเชื่อมต่อกันภายในกลุ่มจังหวัด</b>			1,046.1520
<b>กลุ่มจังหวัด</b>			1,046.1520
<b>กลุ่มจังหวัดภาคกลางตอนกลาง</b>			1,046.1520
<b>กิจกรรม : พัฒนาเส้นทางสายรองเชื่อมต่อกันภายในกลุ่มจังหวัด</b>			1,046.1520
<b>ตัวชี้วัดกิจกรรม : จำนวนเส้นทางสายรองเชื่อมต่อกันภายในกลุ่ม จังหวัดได้รับการพัฒนา</b>	สายทาง	32	

เป้าหมาย - แนวทางการดำเนินงาน - ตัวชี้วัด - กลุ่มโครงการ - หัวข้อคุณค่า - กระทรวง - หน่วยงาน - กิจกรรม	เป้าหมาย		งบประมาณ รวม
	หน่วยนับ	ปริมาณ	
<b>หัวข้อคุณค่า : ปลายทาง การจัดจำหน่ายและการตลาด</b>			<b>47.5053</b>
กลุ่มกิจกรรม : จัดตั้งศูนย์ควบคุมและสั่งการจราจรเพื่อเพิ่มพัฒนาขีด ความสามารถด้านโลจิสติกส์			47.5053
กลุ่มจังหวัด			47.5053
กลุ่มจังหวัดภาคกลางตอนกลาง			47.5053
กิจกรรม : จัดตั้งศูนย์ควบคุมและสั่งการจราจรเพื่อเพิ่มพัฒนาขีด			47.5053
ตัวชี้วัดกิจกรรม : จัดตั้งศูนย์ควบคุมและสั่งการจราจรเพื่อเพิ่มพัฒนาขีด	แห่ง	1	
<b>กลุ่มโครงการที่ 2 โครงการขยายการค้าการลงทุนชายแดนและเขตเศรษฐกิจพิเศษ</b>			<b>6.6200</b>
<b>หัวข้อคุณค่า : ต้นทาง ด้านการผลิต</b>			<b>5.6800</b>
กลุ่มกิจกรรม : ส่งเสริมการลงทุนในเขตเศรษฐกิจพิเศษและพื้นที่ชายแดน			5.6800
รัฐวิสาหกิจ			5.6800
สถาบันวิจัยวิทยาศาสตร์และเทคโนโลยีแห่งประเทศไทย			5.6800
กิจกรรม : ส่งเสริมการลงทุนในเขตเศรษฐกิจพิเศษและพื้นที่ชายแดน			5.6800
ตัวชี้วัดกิจกรรม : การนำผลงานวิจัยไปสร้างมูลค่าเพิ่มในเชิงพาณิชย์	ผลิตภัณฑ์	2	
<b>หัวข้อคุณค่า : ปลายทาง การจัดจำหน่ายและการตลาด</b>			<b>0.9400</b>
กลุ่มกิจกรรม : พัฒนาลาดการค้าชายแดนเป็นศูนย์กระจายสินค้าใน CLMVT			0.6200
กลุ่มจังหวัด			0.6200
กลุ่มจังหวัดภาคกลางตอนกลาง			0.6200
กิจกรรม : พัฒนาลาดการค้าชายแดนเป็นศูนย์กระจายสินค้าใน			0.6200
ตัวชี้วัดกิจกรรม : จัดประชุมเพื่อพัฒนาลาดการค้าชายแดน	คน	30	
กลุ่มกิจกรรม : พัฒนาความสัมพันธ์ระหว่างประเทศเพื่อนบ้าน			0.2160
กลุ่มจังหวัด			0.2160
กลุ่มจังหวัดภาคกลางตอนกลาง			0.2160
กิจกรรม : พัฒนาความสัมพันธ์ระหว่างประเทศเพื่อนบ้าน			0.2160
ตัวชี้วัดกิจกรรม : จัดประชุมเพื่อพัฒนาความสัมพันธ์กับประเทศเพื่อนบ้าน	คน	80	
กลุ่มกิจกรรม : ติดตามประเมินผล			0.1040
กลุ่มจังหวัด			0.1040
กลุ่มจังหวัดภาคกลางตอนกลาง			0.1040
กิจกรรม : ติดตามประเมินผล			0.1040
ตัวชี้วัดกิจกรรม : ติดตามประเมินผลการค้าการลงทุนในเขต เศรษฐกิจพิเศษ	จังหวัด	1	

เป้าหมาย - แนวทางการดำเนินงาน - ตัวชี้วัด - กลุ่มโครงการ - หัวข้อคุณค่า - กระทรวง - หน่วยงาน - กิจกรรม	เป้าหมาย		งบประมาณ
	หน่วยนับ	ปริมาณ	รวม
แนวทางการดำเนินงานที่ 1.1.2 เพิ่มศักยภาพภาคการเกษตร			818.0367
ตัวชี้วัดที่ 1 มูลค่าสินค้าเกษตรเพิ่มขึ้น			818.0367
กลุ่มโครงการที่:1 โครงการส่งเสริมและพัฒนาประสิทธิภาพการผลิต และการแปรรูป สินค้าเกษตรปลอดภัย กลุ่มจังหวัดภาคกลางตอนกลาง			818.0367
หัวข้อคุณค่า : ต้นทาง ปัจจัยการผลิตพื้นฐาน			707.7836
กลุ่มกิจกรรม : พัฒนาแหล่งน้ำและระบบกระจายน้ำเพื่อเพิ่มศักยภาพการเกษตร แก้ไขปัญหาภัยแล้งและอุทกภัย			452.8192
กระทรวงเกษตรและสหกรณ์			452.8192
กรมชลประทาน			452.8192
กิจกรรม : พัฒนาแหล่งน้ำและระบบกระจายน้ำเพื่อเพิ่มศักยภาพ การเกษตร แก้ไขปัญหาภัยแล้งและอุทกภัย			452.8192
ตัวชี้วัดกิจกรรม : จำนวนแหล่งน้ำและระบบกระจายน้ำเพื่อเพิ่ม ศักยภาพการเกษตร แก้ไขปัญหาภัยแล้งและอุทกภัย	แห่ง	37	
กลุ่มกิจกรรม : พัฒนาแหล่งน้ำและระบบกระจายน้ำเพื่อเพิ่มศักยภาพการเกษตร แก้ไขปัญหาภัยแล้งและอุทกภัย			220.5400
กลุ่มจังหวัด			220.5400
กลุ่มจังหวัดภาคกลางตอนกลาง			220.5400
กิจกรรม : พัฒนาแหล่งน้ำและระบบกระจายน้ำเพื่อเพิ่มศักยภาพ การเกษตร แก้ไขปัญหาภัยแล้งและอุทกภัย			220.5400
ตัวชี้วัดกิจกรรม : จำนวนแหล่งน้ำและระบบกระจายน้ำเพื่อเพิ่ม ศักยภาพการเกษตร แก้ไขปัญหาภัยแล้งและอุทกภัย	แห่ง	59	
กลุ่มกิจกรรม : ศูนย์เทคโนโลยีการผลิตมะม่วงคุณภาพและรวบรวมพันธุ์มะม่วง ท้องถิ่น			0.5530
กระทรวงวิทยาศาสตร์และเทคโนโลยี			0.5530
สำนักงานพัฒนาวิทยาศาสตร์และเทคโนโลยีแห่งชาติ			0.5530
กิจกรรม : ศูนย์เทคโนโลยีการผลิตมะม่วงคุณภาพและรวบรวมพันธุ์ มะม่วงท้องถิ่น			0.5530
ตัวชี้วัดกิจกรรม : สำรอง ออกแบบ ระบบบริหารจัดการน้ำแบบ อัจฉริยะสำหรับมะม่วง	งาน	1	
กลุ่มกิจกรรม : ศูนย์เทคโนโลยีการผลิตมะม่วงคุณภาพและรวบรวมพันธุ์มะม่วง ท้องถิ่น			0.9430
กลุ่มจังหวัด			0.9430
กลุ่มจังหวัดภาคกลางตอนกลาง			0.9430
กิจกรรม : ศูนย์เทคโนโลยีการผลิตมะม่วงคุณภาพและรวบรวมพันธุ์ มะม่วงท้องถิ่น			0.9430

เป้าหมาย - แนวทางการดำเนินงาน - ตัวชี้วัด - กลุ่มโครงการ - หัวข้อคุณค่า - กระทรวง - หน่วยงาน - กิจกรรม	เป้าหมาย		งบประมาณ
	หน่วยนับ	ปริมาณ	รวม
ตัวชี้วัดกิจกรรม : จำนวนศูนย์เทคโนโลยีการผลิตมะม่วงคุณภาพ และรวบรวมพันธุ์มะม่วงท้องถิ่น	แห่ง	1	
กลุ่มกิจกรรม : พัฒนาคุณภาพดินและสร้างแหล่งน้ำในไร่นารองรับการผลิตสินค้า เกษตรปลอดภัย			32.9284
กลุ่มจังหวัด			32.9284
กลุ่มจังหวัดภาคกลางตอนกลาง			32.9284
กิจกรรม : พัฒนาคุณภาพดินและสร้างแหล่งน้ำในไร่นารองรับการผลิต สินค้าเกษตรปลอดภัย			32.9284
ตัวชี้วัดกิจกรรม : ส่งเสริมการพัฒนาคุณภาพดินและสร้างแหล่งน้ำ ในไร่นารองรับการผลิตสินค้าเกษตรปลอดภัย	จังหวัด	5	
<b>หัวข้อคุณค่า : กลางทาง การสร้างมูลค่าเพิ่มวิจัยและนวัตกรรม</b>			<b>105.6321</b>
กลุ่มกิจกรรม : ส่งเสริมการรวมกลุ่มผู้ผลิตและผู้ประกอบการ และแปรรูปสินค้า เกษตรปลอดภัย			105.6321
กลุ่มจังหวัด			105.6321
กลุ่มจังหวัดภาคกลางตอนกลาง			105.6321
กิจกรรม : ส่งเสริมการรวมกลุ่มผู้ผลิตและผู้ประกอบการ และแปรรูป สินค้าเกษตรปลอดภัย			105.6321
ตัวชี้วัดกิจกรรม : ส่งเสริมการรวมกลุ่มผู้ผลิตและผู้ประกอบการ และแปรรูปสินค้าเกษตรปลอดภัย	จังหวัด	5	
<b>หัวข้อคุณค่า : ปลายทาง การจัดจำหน่ายและการตลาด</b>			<b>4.6210</b>
กลุ่มกิจกรรม : ส่งเสริมและพัฒนาการตลาดสินค้าเกษตรปลอดภัย			4.6210
กลุ่มจังหวัด			4.6210
กลุ่มจังหวัดภาคกลางตอนกลาง			4.6210
กิจกรรม : ส่งเสริมและพัฒนาการตลาดสินค้าเกษตรปลอดภัย			4.6210
ตัวชี้วัดกิจกรรม : ส่งเสริมและพัฒนาการตลาดสินค้าเกษตรปลอดภัย	จังหวัด	5	
<b>แนวทางการดำเนินงานที่ 1.1.3 เพิ่มศักยภาพการท่องเที่ยวและบริการ</b>			<b>593.8630</b>
<b>ตัวชี้วัดที่ 1 รายได้จากการท่องเที่ยวและบริการเพิ่มขึ้น ร้อยละ 3</b>			<b>593.8630</b>
<b>กลุ่มโครงการที่ 1 โครงการยกระดับการท่องเที่ยวกลุ่มจังหวัดภาคกลางตอนกลาง</b>			<b>593.8630</b>
<b>หัวข้อคุณค่า : ดันทาง พัฒนาแหล่งท่องเที่ยว</b>			<b>546.2130</b>
กลุ่มกิจกรรม : พัฒนาและยกระดับแหล่งท่องเที่ยวเชิงอารยธรรมโบราณ ปราสาทสศอกกอกอม จังหวัดสระแก้วให้เป็นแหล่งเรียนรู้แหล่งท่องเที่ยวทาง วัฒนธรรมเชื่อมโยงเส้นทางท่องเที่ยวหลักกลุ่มจังหวัดภาคกลางตอนกลางสู่มรดก โลกเสียมเรียบ			50.0000
กระทรวงวัฒนธรรม			50.0000
กรมศิลปากร			50.0000
กิจกรรม : พัฒนาแหล่งท่องเที่ยวเป้าหมายพื้นที่ภาคกลางตอนกลาง			50.0000

เป้าหมาย - แนวทางการดำเนินงาน - ตัวชี้วัด - กลุ่มโครงการ - หัวข้อคุณค่า - กระทรวง - หน่วยงาน - กิจกรรม	เป้าหมาย		งบประมาณ
	หน่วยนับ	ปริมาณ	รวม
ตัวชี้วัดกิจกรรม : แหล่งท่องเที่ยวเชิงอารยธรรมโบราณ ได้รับการพัฒนา	แห่ง	1	
กลุ่มกิจกรรม : สร้างความเชื่อมั่นและส่งเสริมความปลอดภัยในการท่องเที่ยว			5.0000
ส่วนราชการไม่สังกัดสำนักนายกรัฐมนตรี กระทรวง หรือทบวง			5.0000
สำนักงานตำรวจแห่งชาติ			5.0000
กิจกรรม : สร้างความเชื่อมั่นและส่งเสริมความปลอดภัยในการท่องเที่ยว			5.0000
ตัวชี้วัดกิจกรรม : ติดตั้งระบบเครือข่ายกล้องวงจรปิด	ชุด	1	
กลุ่มกิจกรรม : พัฒนาและยกระดับแหล่งท่องเที่ยวเชิงนิเวศ สุขภาพ และ วัฒนธรรมส่งเสริมการท่องเที่ยวกลุ่มจังหวัดภาคกลางตอนกลาง			149.2000
กลุ่มจังหวัด			149.2000
กลุ่มจังหวัดภาคกลางตอนกลาง			149.2000
กิจกรรม : พัฒนาและยกระดับแหล่งท่องเที่ยวเชิงนิเวศ สุขภาพ และ วัฒนธรรมส่งเสริมการท่องเที่ยวกลุ่มจังหวัดภาคกลางตอนกลาง			149.2000
ตัวชี้วัดกิจกรรม : แหล่งท่องเที่ยวเชิงนิเวศ สุขภาพ และวัฒนธรรม ได้รับการพัฒนา	จังหวัด	1	
กลุ่มกิจกรรม : พัฒนาและยกระดับแหล่งท่องเที่ยวพื้นที่ราบเชิงเขา ตามรอย พระราชดำริ			55.0000
กลุ่มจังหวัด			55.0000
กลุ่มจังหวัดภาคกลางตอนกลาง			55.0000
กิจกรรม : พัฒนาและยกระดับแหล่งท่องเที่ยวพื้นที่ราบเชิงเขา ตามรอย พระราชดำริ			55.0000
ตัวชี้วัดกิจกรรม : แหล่งท่องเที่ยวได้รับการพัฒนา	จังหวัด	1	
กลุ่มกิจกรรม : พัฒนาโครงสร้างพื้นฐานและสิ่งอำนวยความสะดวกรองรับการ ท่องเที่ยว			248.0130
กลุ่มจังหวัด			248.0130
กลุ่มจังหวัดภาคกลางตอนกลาง			248.0130
กิจกรรม : พัฒนาโครงสร้างพื้นฐานและสิ่งอำนวยความสะดวกรองรับ การท่องเที่ยว			248.0130
ตัวชี้วัดกิจกรรม : จำนวนเส้นทางคมนาคมเชื่อมโยงแหล่งท่องเที่ยว	สายทาง	8	
ตัวชี้วัดกิจกรรม : งานขยายเขตจำหน่ายน้ำประปา	แห่ง	4	
รัฐวิสาหกิจ			39.0000
การประปาส่วนภูมิภาค			39.0000
กิจกรรม : พัฒนาโครงสร้างพื้นฐานและสิ่งอำนวยความสะดวกรองรับ การท่องเที่ยว			39.0000
ตัวชี้วัดกิจกรรม : งานขยายเขตจำหน่ายน้ำประปา	แห่ง	4	

เป้าหมาย - แนวทางการดำเนินงาน - ตัวชี้วัด - กลุ่มโครงการ - ช่วงโซ่คุณค่า - กระบวนการ - หน่วยงาน - กิจกรรม	เป้าหมาย		งบประมาณ
	หน่วยนับ	ปริมาณ	รวม
<b>ห่วงโซ่คุณค่า : กลางทาง การสร้างมูลค่าเพิ่มและนวัตกรรม</b>			<b>3.0000</b>
กลุ่มกิจกรรม : พัฒนาศักยภาพบุคลากรท่องเที่ยวและสร้างเครือข่าย			3.0000
ผู้ประกอบการ SMEs กลุ่มจังหวัดภาคกลางตอนกลาง			
กลุ่มจังหวัด			3.0000
กลุ่มจังหวัดภาคกลางตอนกลาง			3.0000
กิจกรรม : พัฒนาศักยภาพบุคลากรท่องเที่ยวและสร้างเครือข่าย			3.0000
ผู้ประกอบการ SMEs กลุ่มจังหวัดภาคกลางตอนกลาง			
ตัวชี้วัดกิจกรรม : จำนวนบุคลากรด้านการท่องเที่ยวได้รับการพัฒนาศักยภาพ	คน	920	
<b>ห่วงโซ่คุณค่า : ปลายทาง การตลาด</b>			<b>44.6500</b>
กลุ่มกิจกรรม : ประชาสัมพันธ์และส่งเสริมการตลาดการท่องเที่ยวกลุ่มจังหวัดภาคกลางตอนกลาง			2.0000
กลุ่มจังหวัด			2.0000
กลุ่มจังหวัดภาคกลางตอนกลาง			2.0000
กิจกรรม : ประชาสัมพันธ์และส่งเสริมการตลาดการท่องเที่ยวกลุ่มจังหวัดภาคกลางตอนกลาง			2.0000
ตัวชี้วัดกิจกรรม : ที่แหล่งท่องเที่ยวได้รับการประชาสัมพันธ์และส่งเสริมการตลาด	แห่ง	2	
กลุ่มกิจกรรม : มหกรรมส่งเสริมการท่องเที่ยว กลุ่มจังหวัดภาคกลางตอนกลาง			5.0000
กลุ่มจังหวัด			5.0000
กลุ่มจังหวัดภาคกลางตอนกลาง			5.0000
กิจกรรม : มหกรรมส่งเสริมการท่องเที่ยวกลุ่มจังหวัดภาคกลางตอนกลาง			5.0000
ตัวชี้วัดกิจกรรม : จัดมหกรรมส่งเสริมการท่องเที่ยว	กลุ่มจังหวัด	1	
กลุ่มกิจกรรม : พัฒนาระบบสัญลักษณ์ และการประชาสัมพันธ์การท่องเที่ยวของกลุ่มจังหวัดเบญจบุรพาสวรรภูมิ			5.5000
กลุ่มจังหวัด			5.5000
กลุ่มจังหวัดภาคกลางตอนกลาง			5.5000
กิจกรรม : พัฒนาระบบสัญลักษณ์ และการประชาสัมพันธ์การท่องเที่ยวของกลุ่มจังหวัดเบญจบุรพาสวรรภูมิ			5.5000
ตัวชี้วัดกิจกรรม : จำนวนผลิตภัณฑ์ที่พัฒนาระบบสัญลักษณ์สินค้าชุมชน	ผลิตภัณฑ์	25	
กลุ่มกิจกรรม : ขยายช่องทางการตลาดสินค้า OTOP ส่งเสริมการท่องเที่ยวกลุ่มจังหวัดภาคกลางตอนกลาง			32.1500
กลุ่มจังหวัด			32.1500
กลุ่มจังหวัดภาคกลางตอนกลาง			32.1500
กิจกรรม : ขยายช่องทางการตลาดสินค้า OTOP ส่งเสริมการท่องเที่ยวกลุ่มจังหวัดภาคกลางตอนกลาง			32.1500

เป้าหมาย - แนวทางการดำเนินงาน - ตัวชี้วัด - กลุ่มโครงการ - ช่วงใช้คุณค่า - กระทรวง - หน่วยงาน - กิจกรรม	เป้าหมาย		งบประมาณ
	หน่วยนับ	ปริมาณ	รวม
ตัวชี้วัดกิจกรรม : ขยายช่องทางการตลาดสินค้า OTOP และส่งเสริม	จังหวัด	5	
แนวทางการดำเนินงานที่ 1.1.4 พัฒนาด้านสังคม ยกระดับคุณภาพชีวิต และสิ่งแวดล้อม			1,319.0924
ตัวชี้วัดที่ 1 ด้านสังคมได้รับการปรับปรุงพัฒนาประชาชนคุณภาพชีวิตที่ดีขึ้น			1,319.0924
กลุ่มโครงการที่ 1 โครงการป้องกัน อนุรักษ์ พื้นฟูทรัพยากรธรรมชาติและสิ่งแวดล้อม			1,319.0924
ช่วงใช้คุณค่า : ดันทาง พัฒนาโครงสร้างพื้นฐานด้านสังคม			1,310.8800
กลุ่มกิจกรรม : ปรับปรุงอาคารชลประทานเพื่อช่วยเพิ่มประสิทธิภาพการบริหารจัดการน้ำและทรัพยากรธรรมชาติให้ยั่งยืน			730.1800
กระทรวงเกษตรและสหกรณ์			730.1800
กรมชลประทาน			730.1800
กิจกรรม : ปรับปรุงอาคารชลประทานเพื่อช่วยเพิ่มประสิทธิภาพการบริหารจัดการน้ำ และทรัพยากรธรรมชาติให้ยั่งยืน			730.1800
ตัวชี้วัดกิจกรรม : จำนวนอาคารชลประทานได้รับการปรับปรุง	แห่ง	31	
กลุ่มกิจกรรม : ป้องกันการกัดเซาะชายฝั่งทะเลและเชิงเขา-สมุทรปราการ			233.2000
กลุ่มจังหวัด			233.2000
กลุ่มจังหวัดภาคกลางตอนกลาง			233.2000
กิจกรรม : ป้องกันการกัดเซาะชายฝั่งทะเลและเชิงเขา-สมุทรปราการ			233.2000
ตัวชี้วัดกิจกรรม : ก่อสร้างเขื่อนป้องกันตลิ่งชายฝั่งทะเลและเชิงเขา-สมุทรปราการ	แห่ง	7	
กลุ่มกิจกรรม : ป้องกันการพังทลายของตลิ่งริมแม่น้ำและคลองสาขา			109.5000
กลุ่มจังหวัด			109.5000
กลุ่มจังหวัดภาคกลางตอนกลาง			109.5000
กิจกรรม : ป้องกันการพังทลายของตลิ่งริมแม่น้ำและคลองสาขา			109.5000
ตัวชี้วัดกิจกรรม : ก่อสร้างเขื่อนป้องกันตลิ่งริมแม่น้ำและคลองสาขา	แห่ง	6	
กลุ่มกิจกรรม : ปรับปรุงอาคารชลประทานเพื่อช่วยเพิ่มประสิทธิภาพการบริหารจัดการน้ำและทรัพยากรธรรมชาติให้ยั่งยืน			238.0000
กลุ่มจังหวัด			238.0000
กลุ่มจังหวัดภาคกลางตอนกลาง			238.0000
กิจกรรม : ปรับปรุงอาคารชลประทานเพื่อช่วยเพิ่มประสิทธิภาพการบริหารจัดการน้ำ และทรัพยากรธรรมชาติให้ยั่งยืน			238.0000
ตัวชี้วัดกิจกรรม : จำนวนอาคารชลประทานได้รับการปรับปรุง	แห่ง	7	
ช่วงใช้คุณค่า : ปลายทาง ยกระดับคุณภาพชีวิต			8.2124
กลุ่มกิจกรรม : เสริมสร้างการมีส่วนร่วมเพื่อฟื้นฟูระบบนิเวศทรัพยากรธรรมชาติและสิ่งแวดล้อม			8.2124
กลุ่มจังหวัด			8.2124
กลุ่มจังหวัดภาคกลางตอนกลาง			8.2124

หน่วย : ล้านบาท (ทศนิยม 4 ตำแหน่ง)

เป้าหมาย - แนวทางการดำเนินงาน - ตัวชี้วัด - กลุ่มโครงการ - หัวข้อคุณค่า - กระทรวง - หน่วยงาน - กิจกรรม	เป้าหมาย		งบประมาณ รวม
	หน่วยนับ	ปริมาณ	
กิจกรรม : เสริมสร้างการมีส่วนร่วมเพื่อฟื้นฟูระบบนิเวศ ทรัพยากรธรรมชาติและสิ่งแวดล้อม ตัวชี้วัดกิจกรรม : การปลูกป่า	ไร่	1,712	8.2124

## 5.รายละเอียดงบประมาณ จำแนกตามโครงการ

## 5.1 แนวทางการดำเนินงานที่ 1.1.1 เพิ่มศักยภาพภาคอุตสาหกรรม การค้าและการลงทุน

5.1.1 กลุ่มโครงการที่ 1 โครงการพัฒนาเส้นทางเพื่อเชื่อมโยงเขตเศรษฐกิจพิเศษและระเบียงเศรษฐกิจภาคตะวันออก 1,895,807,300 บาท

## (1) วัตถุประสงค์ของโครงการ

1. เพื่อพัฒนาเส้นระบบโลจิสติกส์ของกลุ่มจังหวัด ในการรองรับความเจริญเติบโตทางเศรษฐกิจ
2. เพื่อพัฒนาศักยภาพการแข่งขัน การค้า การลงทุน และเพิ่มขีดความสามารถในการแข่งขันทางการค้ากับประเทศเพื่อนบ้านในภูมิภาคอาเซียน

## (2) สถานที่ดำเนินงาน

จังหวัดฉะเชิงเทรา, จังหวัดปราจีนบุรี, จังหวัดสระแก้ว, จังหวัดนครนายกและจังหวัดสมุทรปราการ

## (3) ระยะเวลาดำเนินงาน

เดือนกุมภาพันธ์ ถึง เดือนกันยายน 2560

## (4) วงเงินทั้งสิ้นของโครงการ

1,895,807,300 บาท

## (5) งบประมาณรายจ่าย จำแนกหน่วยงานกิจกรรม และประมาณการรายจ่าย

หน่วย : ล้านบาท (ทศนิยม 4 ตำแหน่ง)

หน่วยงาน / กิจกรรม	ประมาณการรายจ่าย				รวม
	ปี 2560	ปี 2561	ปี 2562	ปี 2563 - จบโครงการ	
<b>รวมทั้งสิ้น</b>	<b>1,895.8073</b>	<b>207.4190</b>	<b>-</b>	<b>-</b>	<b>2,103.2263</b>
<b>1. กระทรวงคมนาคม</b>	<b>350.1500</b>	<b>-</b>	<b>-</b>	<b>-</b>	<b>350.1500</b>
<b>1.1 กรมทางหลวง</b>	<b>189.0000</b>	<b>-</b>	<b>-</b>	<b>-</b>	<b>189.0000</b>
- กิจกรรม พัฒนาเส้นทางสายหลักเชื่อมโยงเขตเศรษฐกิจพิเศษสู่อินโดจีน	189.0000	-	-	-	189.0000
<b>1.2 กรมทางหลวงชนบท</b>	<b>161.1500</b>	<b>-</b>	<b>-</b>	<b>-</b>	<b>161.1500</b>
- กิจกรรม พัฒนาเส้นทางสายหลักเชื่อมโยงเขตเศรษฐกิจพิเศษสู่อินโดจีน	161.1500	-	-	-	161.1500
<b>2. กลุ่มจังหวัด</b>	<b>1,545.6573</b>	<b>207.4190</b>	<b>-</b>	<b>-</b>	<b>1,753.0763</b>
<b>2.1 กลุ่มจังหวัดภาคกลางตอนกลาง</b>	<b>1,545.6573</b>	<b>207.4190</b>	<b>-</b>	<b>-</b>	<b>1,753.0763</b>
- กิจกรรม พัฒนาเส้นทางสายหลักเชื่อมโยงเขตเศรษฐกิจพิเศษสู่อินโดจีน	452.0000	-	-	-	452.0000
- กิจกรรม พัฒนาเส้นทางสายรองเชื่อมต่อกันภายในกลุ่มจังหวัด	1,046.1520	207.4190	-	-	1,253.5710
- กิจกรรม จัดตั้งศูนย์ควบคุมและสั่งการจราจรเพื่อเพิ่มพัฒนาขีดความสามารถด้านโลจิสติกส์	47.5053	-	-	-	47.5053

## 6. รายละเอียดงบประมาณจำแนกตามงบรายจ่าย

แนวทางการดำเนินงานที่ 1.1.1 เพิ่มศักยภาพภาคอุตสาหกรรม การค้าการลงทุน

กลุ่มโครงการ : โครงการพัฒนาเส้นทางเพื่อเชื่อมโยงเขตเศรษฐกิจพิเศษและระเบียงเศรษฐกิจภาคตะวันออก

	1,895,807,300 บาท
กระทรวงคมนาคม	350,150,000 บาท
กรมทางหลวง	189,000,000 บาท
กิจกรรม : พัฒนาเส้นทางสายหลักเชื่อมโยงเขตเศรษฐกิจพิเศษสู่อินโดจีน	189,000,000 บาท
1. งบลงทุน	189,000,000 บาท
1.1 ค่าครุภัณฑ์ ที่ดินและสิ่งก่อสร้าง	189,000,000 บาท
1.1.1 ค่าที่ดินและสิ่งก่อสร้าง	189,000,000 บาท
1.1.1.1 ค่าบำรุงรักษาทางและสะพาน	189,000,000 บาท
(1) บูรณะทางผิวแอสเฟิลต์ ทางหลวงหมายเลข 304 ตอน เขาทินซ้อน - ลาดตะเคียน กม. 127 + 360 - กม. - 135 + 000 (เป็นช่วงๆ) (โดยวิธี Pavement In - place Recycling) ระยะทาง 4.940 กม. ปูรณะทางผิวแอสเฟิลต์โดยวิธี Pavement In - place Recycling ลึก 0.20 เมตร กว้างประมาณ 9.50-11.00 ม. ผิวทางจราจรชนิดแอสคอนกรีต หนา 0.10 เมตร ติเส้นจราจรด้วยสีเทอร์โมพลาสติก	40,000,000 บาท
(2) บูรณะทางผิวแอสเฟิลต์ ทางหลวงหมายเลข 304 ตอน ลาดตะเคียน - กบินทร์บุรี กม. 150 + 470 - กม. - 151 + 730 (โดยวิธี Pavement In - place Recycling) ระยะทาง 1.260 กม.รายการ : บูรณะทางผิวแอสเฟิลต์ โดยวิธี Pavement In - place Recycling ลึก 0.20 ม. กว้างประมาณ 9.50-11.00 ม. ผิวทางจราจรชนิดแอสเฟิลต์คอนกรีตหนา 0.10 ม. ติเส้นจราจรด้วยสีเทอร์โมพลาสติก	10,000,000 บาท
(3) บูรณะทางผิวแอสเฟิลต์ ทางหลวงหมายเลข 33 ตอน ประจันตคาม - พระปรัง กม. 173 + 370 - กม. - 175 + 750 (โดยวิธี Pavement In - place Recycling) ระยะทาง 2.380 กม.รายการ : บูรณะทางผิวแอสเฟิลต์ โดยวิธี Pavement In - place Recycling ลึก 0.20 ม. กว้างประมาณ 9.50-11.00 ม. ผิวทางจราจรชนิดแอสเฟิลต์คอนกรีตหนา 0.10 ม. ติเส้น จราจรด้วยสีเทอร์โมพลาสติก	19,000,000 บาท
(4) บูรณะทางผิวแอสเฟิลต์ ทางหลวงหมายเลข 33 ตอน ประจันตคาม - พระปรัง กม. 182 + 800 - กม. - 184 + 700 ด้านซ้ายและขวาทาง (โดยวิธี Pavement In - place Recycling) ระยะทาง 1.900 กม. บูรณะทาง ผิวแอสเฟิลต์โดยวิธี Pavement In - place Recycling ลึก 0.20 ม. กว้างประมาณ 9.50-11.00 ม. ผิวทางจราจรชนิดแอสเฟิลต์คอนกรีตหนา 0.10 ม. ติเส้นจราจรด้วยสีเทอร์โมพลาสติก	33,000,000 บาท

(5) บูรณะทางผิวแอสฟัลต์ ทางหลวงหมายเลข 33 ตอน ประจันตคาม - พระปรัง กม. 189 + 600 - กม. - 191 + 600 ด้านซ้ายและขวาทาง (โดยวิธี Pavement In - place Recycling) ระยะทาง 2.000 กม. บูรณะทางผิวแอสฟัลต์โดยวิธี Pavement In - place Recycling ลึก 0.20 ม. กว้างประมาณ 9.50-11.00 ม. ผิวทางจราจรชนิดแอสฟัลต์คอนกรีตหนา 0.10 ม. ติเส้นจราจรด้วยสีเทอร์โมพลาสติก	35,000,000 บาท
(6) บูรณะทางผิวแอสฟัลต์ ทางหลวงหมายเลข 33 ตอน ประจันตคาม - พระปรัง กม. 203 + 200 - กม. - 205 + 077 ด้านขวาทาง (โดยวิธี Pavement In - place Recycling) ระยะทาง 1.877 กม. บูรณะทางผิวแอสฟัลต์โดยวิธี Pavement In - place Recycling ลึก 0.20 ม. กว้างประมาณ 9.50-11.00 ม. ผิวทางจราจรชนิดแอสฟัลต์คอนกรีตหนา 0.10 ม. ติเส้นจราจรด้วยสีเทอร์โมพลาสติก	20,000,000 บาท
(7) บูรณะทางผิวแอสฟัลต์ ทางหลวงหมายเลข 33 ตอน ประจันตคาม - พระปรัง กม. 215 + 600 - กม. - 219 + 600 ด้านขวาทาง (โดยวิธี Pavement In - place Recycling) ระยะทาง 4.000 กม. บูรณะทางผิวแอสฟัลต์โดยวิธี Pavement In - place Recycling ลึก 0.20 ม. กว้างประมาณ 9.50-11.00 ม. ผิวทางจราจรชนิดแอสฟัลต์คอนกรีตหนา 0.10 ม. ติเส้นจราจรด้วยสีเทอร์โมพลาสติก	32,000,000 บาท
<b>กรมทางหลวงชนบท</b>	<b>161,150,000 บาท</b>
<b>กิจกรรม : พัฒนาเส้นทางสายหลักเชื่อมโยงเขตเศรษฐกิจพิเศษสู่อินโดจีน</b>	<b>161,150,000 บาท</b>
<b>1. งบลงทุน</b>	<b>161,150,000 บาท</b>
<b>1.1 ค่าครุภัณฑ์ ที่ดินและสิ่งก่อสร้าง</b>	<b>161,150,000 บาท</b>
<b>1.1.1 ค่าที่ดินและสิ่งก่อสร้าง</b>	<b>161,150,000 บาท</b>
<b>1.1.1.1 ค่าก่อสร้างและปรับปรุงทางชนบท</b>	<b>161,150,000 บาท</b>
(1) ปรับปรุงถนนลาดยาง สายแยกทางหลวงหมายเลข 33 - หันทราย อ.อรัญประเทศ จ.สระแก้ว 3.500 กม.	22,000,000 บาท
(2) ปรับปรุงถนนลาดยาง สายแยกทางหลวงหมายเลข 348 - อ่างเก็บน้ำห้วยยาง อ.ตาพระยา จ.สระแก้ว 7.000 กม.	42,000,000 บาท
(3) ปรับปรุงถนนลาดยาง สาย บ.ป่าไร่ - บ.หนองจาน พร้อมไฟฟ้าแสงสว่างและรางระบายน้ำ ต.ป่าไร่ อ.อรัญประเทศ จ.สระแก้ว 6.400 กม.	62,500,000 บาท
(4) ปรับปรุงถนนลาดยาง สายเชื่อมต่อเขตเศรษฐกิจพิเศษสระแก้วแยกทางหลวงหมายเลข 348 - บ้านอ่างศิลา ต.หนองม่วง อ.โคกสูง จ.สระแก้ว 4.950 กม.	34,650,000 บาท

กิจกรรม : พัฒนาเส้นทางสายหลักเชื่อมโยงเขตเศรษฐกิจพิเศษสู่อินโดจีน	1,545,657,300 บาท
กลุ่มจังหวัดภาคกลางตอนกลาง	1,545,657,300 บาท
กิจกรรม : พัฒนาเส้นทางสายหลักเชื่อมโยงเขตเศรษฐกิจพิเศษสู่อินโดจีน	452,000,000 บาท
1. งบลงทุน	452,000,000 บาท
1.1 ค่าครุภัณฑ์ ที่ดินและสิ่งก่อสร้าง	452,000,000 บาท
1.1.1 ค่าที่ดินและสิ่งก่อสร้าง	452,000,000 บาท
1.1.1.1 ค่าปรับปรุงทางและสะพาน	452,000,000 บาท
(1) ค่าปรับปรุงทางและสะพานที่มีราคาต่อหน่วยต่ำกว่า 10 ล้านบาท รวม 1 รายการ (รวม 1 หน่วย)	6,000,000 บาท
(2) พัฒนาด้านคมนาคมและระบบโลจิสติกส์ นครนายก - ปราจีนบุรี - สระแก้ว งานบูรณะทางหลวงหมายเลข 33 ตอน นครนายก - ปากพลี ตำบลปากพลี อำเภอปากพลี จังหวัดนครนายก ปรับปรุงพื้นทางเดิมด้วยวิธี Pavement In - place Recycling เป็นแห่งๆ พร้อมทำผิวทางใหม่ ด้วยแอสฟัลติกคอนกรีต ระยะทาง 3.500 กิโลเมตร กว้าง 10.00 เมตร ปริมาณงาน 70,000 ตารางเมตร 1 สายทาง	28,000,000 บาท
(3) พัฒนาโลจิสติกส์เชื่อมโยงโครงข่ายนครนายก - ปราจีนบุรี - ฉะเชิงเทรา ปรับปรุงเส้นทางสายแยกทางหลวงหมายเลข 33- แยกทางหลวงหมายเลข 319 ตำบลปากพลี อำเภอปากพลี จังหวัดนครนายก และตำบลไม้เค็ด อำเภอเมือง จังหวัดปราจีนบุรี ผิวจราจรกว้าง 6.00-8.00 เมตร ลาดยางแบบ แอสฟัลติกคอนกรีต ทน 0.05 เมตร ระยะทาง 7.5 กิโลเมตร 1 สายทาง	48,000,000 บาท
(4) ปรับปรุงถนนทางหลวงหมายเลข 3 ระหว่าง กม.54+000 - กม.57+000 (บางตำหา - คลองด่าน) ระยะทาง 3.000 กิโลเมตร จังหวัดสมุทรปราการ 1 สายทาง	40,000,000 บาท
(5) ปรับปรุงถนนทางหลวงหมายเลข 34 ระหว่าง กม.16+400 - กม.16+800 และ กม.29+100 - กม.31+400 ทางหลักด้านซ้ายทาง (ทางเข้าท่าอากาศยาน สุวรรณภูมิ - บางวัว) ระยะทาง 2.700 กิโลเมตร จังหวัดสมุทรปราการ 1 สายทาง	30,000,000 บาท
(6) ปรับปรุงถนนทางหลวงหมายเลข 34 ระหว่าง กม.32+800 - กม.35+600 ทางหลักด้านซ้ายทาง (ทางเข้าท่าอากาศยานสุวรรณภูมิ - บางวัว) ระยะทาง 3.200 กิโลเมตร จังหวัดสมุทรปราการ 1 สายทาง	30,000,000 บาท
(7) ปรับปรุงถนนทางหลวงหมายเลข 34 ระหว่าง กม.17+100 - กม.19+500 ทางขนานด้านซ้ายทาง (ทางเข้าท่าอากาศยานสุวรรณภูมิ - บางวัว) ระยะทาง 2.400 กิโลเมตร จังหวัดสมุทรปราการ 1 สายทาง	35,000,000 บาท
(8) ปรับปรุงถนนทางหลวงหมายเลข 370 ระหว่าง กม.0+000 - กม.2+742.12 ทางขนานด้านซ้ายทาง (ทางเข้าท่าอากาศยานสุวรรณภูมิด้านถนนบางนา - บางวัว) ระยะทาง 2.742 กิโลเมตร จังหวัดสมุทรปราการ 1 สายทาง	20,000,000 บาท
(9) ปรับปรุงถนนทางหลวงหมายเลข 3 ระหว่าง กม. 20+000 - กม. 22+000 (แบริ่ง - ห้วยบ้าน) ระยะทาง 2.000 กิโลเมตร จังหวัดสมุทรปราการ 1 สายทาง	50,000,000 บาท

(10) ปรับปรุงและบูรณะทางผิวแอสฟัลติกคอนกรีต ทางหลวงหมายเลข 331 ตอน แปลงยาว - เขาทินซ้อน กม.119+400 - 125+425 (ด้านซ้ายทาง) ระยะทาง 6.400 กิโลเมตร 1 สายทาง	50,000,000 บาท
(11) ปรับปรุงและบูรณะทางผิวแอสฟัลติกคอนกรีต ทางหลวงหมายเลข 331 ตอน แปลงยาว - เขาทินซ้อน กม.119+400 - 125+425 (ด้านขวาทาง) ระยะทาง 6.400 กิโลเมตร 1 สายทาง	50,000,000 บาท
(12) ปรับปรุงถนนทางหลวงหมายเลข 34 ระหว่าง กม.20+750 - กม.22+400 ทางขนานด้านซ้ายทาง (ทางเข้าท่าอากาศยานสุวรรณภูมิ - บางวัว) ระยะทาง 2.350 กิโลเมตร จังหวัดสมุทรปราการ 1 สายทาง	25,000,000 บาท
(13) ปรับปรุงถนนทางหลวงหมายเลข 3 ระหว่าง กม.40+591 - กม.44+800 (บางตำรุ - คลองด่าน) ระยะทาง 4.209 กิโลเมตร จังหวัดสมุทรปราการ 1 สายทาง	40,000,000 บาท
<b>กิจกรรม : พัฒนาเส้นทางสายรองเชื่อมต่อกันภายในกลุ่มจังหวัด</b>	<b>1,046,152,000 บาท</b>
<b>1. งบลงทุน</b>	<b>1,046,152,000 บาท</b>
<b>1.1 ค่าครุภัณฑ์ ที่ดินและสิ่งก่อสร้าง</b>	<b>1,046,152,000 บาท</b>
<b>1.1.1 ค่าที่ดินและสิ่งก่อสร้าง</b>	<b>1,046,152,000 บาท</b>
1.1.1.1 ค่าก่อสร้างทางและสะพาน	24,905,000 บาท
(1) ค่าก่อสร้างทางและสะพานที่มีราคาต่อหน่วยต่ำกว่า 10 ล้านบาท รวม 1 รายการ (รวม 1 หน่วย)	5,355,000 บาท
(2) พัฒนาและปรับปรุงถนนสายบ้านคลองสวน - บ้านล่าง ตำบลบ้านคลองสวน อำเภอพระสมุทรเจดีย์ จังหวัดสมุทรปราการ โดยการก่อสร้างถนน คสล. กว้าง 8.00 เมตร หนา 0.20 เมตร ระยะทาง 2.000 กิโลเมตร พร้อมติดตั้งอุปกรณ์อำนวยความสะดวก 1 สายทาง	19,550,000 บาท
1.1.1.2 ค่าปรับปรุงทางและสะพาน	1,021,247,000 บาท
(1) ค่าปรับปรุงทางและสะพานที่มีราคาต่อหน่วยต่ำกว่า 10 ล้านบาท รวม 2 รายการ (รวม 2 หน่วย)	14,746,000 บาท
(2) ปรับปรุงถนนสาย ฉช. 3017 แยกทางหลวงหมายเลข 304 - บ้านห้วยพลู เชื่อม ทางหลวงหมายเลข 3076 บ้านห้วยหิน อำเภอสนามชัยเขต จังหวัดฉะเชิงเทรา จังหวัดสระแก้ว ซ่อมสร้างผิวทางแอสฟัลติกคอนกรีต ด้วยยางธรรมชาติ โดยวิธี Pavement In-Place Recycling ขยายไหล่ทาง ผิวจราจรกว้าง 6.00 เมตร ไหล่ทางข้างละ 0.00 - 1.50 เมตร พร้อมติดตั้งไฟฟ้าแสงสว่างและอุปกรณ์อำนวยความสะดวก ระยะทาง 6.540 กิโลเมตร 1 สายทาง	36,000,000 บาท

- (3) ปรับปรุงถนน ฉช.4016 แยกทางหลวงหมายเลข 3481 - บ้านคลองยี่สิบเอ็ด อำเภอบางน้ำเปรี้ยว จังหวัดฉะเชิงเทรา จังหวัดนครนายก ซ่อมสร้างผิวทางแอสฟัลติกคอนกรีต ปรับปรุงคุณภาพด้วยยางธรรมชาติ โดยวิธี Pavement In-Place Recycling ผิวจราจรกว้าง 6.00 เมตร ไหล่ทางข้างละ 0.00 - 1.50 เมตร ระยะทาง 7.000 กิโลเมตร พร้อมติดตั้งไฟฟ้าแสงสว่างและอุปกรณ์อำนวยความสะดวก 1 สายทาง 50,000,000 บาท
- (4) ปรับปรุงถนน ฉช.5006 แยกทางหลวงชนบท นย.3001 - บ้านตลาดคลอง 16 อำเภอบางน้ำเปรี้ยว จังหวัดฉะเชิงเทรา จังหวัดนครนายก ซ่อมสร้างผิวทางแอสฟัลติกคอนกรีต ปรับปรุงคุณภาพด้วยยางธรรมชาติ โดยวิธี Pavement In-Place Recycling ผิวจราจรกว้าง 6.00 เมตร ไหล่ทางข้างละ 0.00 - 1.50 เมตร ระยะทาง 7.000 กิโลเมตร พร้อมติดตั้งไฟฟ้าแสงสว่างและอุปกรณ์อำนวยความสะดวก 1 สายทาง 50,000,000 บาท
- (5) ปรับปรุงถนนทางหลวงหมายเลข 3222 ตอนเขาเพิ่ม - บ้านนา ตำบลป่าชะ อำเภอบ้านนา จังหวัดนครนายก ขยายทางเดิมจาก 2 ช่องจราจรเป็น 4 ช่องจราจร ระหว่าง กม.34+500 - 37+500 ระยะทาง 3.000 กิโลเมตร 1 สายทาง 48,000,000 บาท
- (6) ก่อสร้างถนนสาย ฉช. 5032 แยกทางหลวงชนบท ฉช.4022 - บ้านคลองสิบสอง อำเภอสนามชัยเขต, อำเภอกบินทร์บุรี จังหวัดฉะเชิงเทรา, จังหวัดสระแก้ว ก่อสร้างถนนลาดยางพาราแอสฟัลติกคอนกรีต ผิวจราจรกว้าง 6.00 เมตร ไหล่ทางข้างละ 1.00 เมตร พร้อมติดตั้งไฟฟ้าแสงสว่างและอุปกรณ์อำนวยความสะดวก ระยะทาง 6.400 กิโลเมตร 1 สายทาง 50,000,000 บาท
- (7) พัฒนาด้านคมนาคมและระบบโลจิสติกส์ นครนายก - ฉะเชิงเทรา - ปราจีนบุรี ทางหลวงหมายเลข 3051 ตอน บางอ้อ - สำนักงานพลังงานปรมาณูเพื่อสันติ ตำบลบางอ้อ อำเภอบ้านนา จังหวัดนครนายก ปรับปรุงพื้นทางเดิมด้วยวิธี Pavement In - place Recycling ลึก 20 เซนติเมตร พร้อมทำผิวทางใหม่ด้วย Asphalt concrete ทน 2 ชั้นๆ ละ 5 เซนติเมตร ระยะทาง 6.150 กิโลเมตร ผิวทางกว้าง 9.00 เมตร ปริมาณงาน 55,350 ตารางเมตร 1 สายทาง 36,000,000 บาท
- (8) ปรับปรุงถนนสาย ฉช. 4029 แยกทางหลวงหมายเลข 3076 เชื่อมทางหลวงหมายเลข 3245 อำเภอแปลงยาว จังหวัดฉะเชิงเทรา ซ่อมสร้างผิวทางแอสฟัลติกคอนกรีตด้วยยางธรรมชาติ (โดยวิธี Pavement In-Place Recycling) ผิวจราจรกว้าง 6.00 เมตร ไหล่ทางข้างละ 0.00-1.50 เมตร พร้อมติดตั้งไฟฟ้าแสงสว่างและอุปกรณ์อำนวยความสะดวก ระยะทาง 8.000 กิโลเมตร 1 สายทาง 42,000,000 บาท

- (9) ปรับปรุงถนนสาย ฉ.ช. 4022 ต่อเชื่อมทางหลวงหมายเลข 3079  
อำเภอศรีมหาโพธิ์ จังหวัดปราจีนบุรี-อำเภอสนามชัยเขตจังหวัดฉะเชิงเทรา -  
แยกทางหลวงหมายเลข 317 -อำเภอเขาฉกรรจ์ จังหวัดสระแก้ว  
ซ่อมสร้างผิวทางแอสฟัลติกคอนกรีตปรับปรุงคุณภาพด้วยยางธรรมชาติ  
โดยวิธี Pavement In-Place Recycling และขยายไหล่ทาง ผิวจราจรกว้าง  
6.00 เมตร ไหล่ทางข้างละ 0.00 - 1.00 เมตร ระยะทาง 7.00 กิโลเมตร  
พร้อมติดตั้งไฟฟ้าแสงสว่างและอุปกรณ์อำนวยความปลอดภัย 1 สายทาง 35,000,000 บาท
- (10) ปรับปรุงทางหลวงหมายเลข 3222 ตอน เขาเพิ่ม - บ้านนา ตำบลเขาเพิ่ม  
อำเภอบ้านนา จังหวัดนครนายก ขยายเป็น 4 ช่องจราจร  
ระหว่าง กม.29+175 - กม.31+975 ระยะทาง 2.800 กิโลเมตร 1 สายทาง 45,000,000 บาท
- (11) ก่อสร้างถนนคอนกรีตเสริมเหล็กสายเลียบคลองบางปลา  
จากถนนเทพารักษ์ถึงวัดราษฎร์บูรณะซอยบางปลา 26 หมู่ที่ 2 เชื่อมหมู่ที่ 10  
ตำบลบางปลา อำเภอบางพลี จังหวัดสมุทรปราการ ขนาดผิวจราจรกว้าง 6.00  
เมตร หนา 0.15 เมตร ระยะทาง 1.866 กิโลเมตร พร้อมวางท่อระบายน้ำ คสล.  
ขนาดเส้นผ่าศูนย์กลาง 0.60 เมตร ยาว 1.00 เมตร บ่อพัก คสล. ขนาดกว้าง  
0.80 เมตร ยาว 1.00 เมตร และรางวี หรือมีพื้นที่ ไม่น้อยกว่า 11,196.00  
ตารางเมตร 1 สายทาง 16,794,000 บาท
- (12) ปรับปรุงทางหลวงหมายเลข 3222 ตอน เขาเพิ่ม - บ้านนา ตำบลเขาเพิ่ม  
ป่าชะ อำเภอบ้านนา จังหวัดนครนายก ขยายทางเดิมเป็น 4 ช่องจราจร ระหว่าง  
กม.31+975 - กม.34+500 ระยะทาง 2.525 กิโลเมตร 1 สายทาง 41,000,000 บาท
- (13) พัฒนาโลจิสติกส์เชื่อมโยงโครงข่าย นครนายก - ปราจีนบุรี - ฉะเชิงเทรา  
ปรับปรุงคันคลองชลประทานบ้านดอนยอ - แยก ทล.3051 ตำบลดอนยอ  
อำเภอเมือง จังหวัดนครนายก ซ่อมสร้างผิวทางลาดยางแบบแอสฟัลติก  
คอนกรีต ผิวจราจรกว้าง 6.00 เมตร ไหล่ทางข้างละ 0.50 -1.00 เมตร  
หนา 0.05 เมตร ระยะทาง 8.000 กิโลเมตร พร้อมติดตั้งไฟฟ้าแสงสว่าง  
และอุปกรณ์อำนวยความปลอดภัย 1 สายทาง 45,000,000 บาท
- ปรับปรุงเส้นทางสายบ้านบางลูกเสือ-บ้านบางหอย (ตอนที 1)  
ตำบลบางลูกเสือ, ตำบลบางสมบูรณ์, ตำบลศรีจุฬา อำเภอองครักษ์  
จังหวัดนครนายก ซ่อมสร้างผิวทางลาดยางแบบแอสฟัลติกคอนกรีต  
ผิวจราจรกว้าง 6.00 เมตร ไหล่ทางข้างละ 1.00 เมตร หนา 0.05 เมตร  
ระยะทาง 7.000 กิโลเมตร พร้อมติดตั้งไฟฟ้าแสงสว่าง และอุปกรณ์อำนวย  
ความปลอดภัย 1 สายทาง 45,000,000 บาท
- (15) ปรับปรุงถนนทางหลวงหมายเลข 3344 ระหว่าง กม. 11+000 - กม.  
16+000 (อุดมสุข - สมุทรปราการ) ระยะทาง 5.000 กิโลเมตร  
จังหวัดสมุทรปราการ 1 สายทาง 50,000,000 บาท

- (16) ปรับปรุงถนนสายเลียบคลอง 3 หมู่ที่ 5 และเลียบคลอง 2 หมู่ที่ 4, 5 ตำบลบางสมบูรณ์ อำเภอองค์รักษ์ จังหวัดนครนายก ก่อสร้างถนนลาดยางผิวจราจรแอสฟัลติกคอนกรีต กว้าง 5.00 เมตร ระยะทาง 9.00 กิโลเมตร 1 สายทาง 40,000,000 บาท
- (17) พัฒนาและปรับปรุงถนนสาย สป.2014 แยกทางหลวงหมายเลข 34 - รร.คลองหลุมลึก ตำบลบ้านระกา อำเภอบางบัว จังหวัดสมุทรปราการ ก่อสร้างถนนคอนกรีตเสริมเหล็ก ผิวจราจรกว้าง 14.00 เมตร หนา 0.20 เมตร (ขนาด 4 ช่องจราจร) ระยะทาง 1.370 กิโลเมตร พร้อมระบบระบายน้ำ และติดตั้งอุปกรณ์อำนวยความปลอดภัย 1 สายทาง 35,460,000 บาท
- (18) พัฒนาและปรับปรุงถนนสายชุมชนสมุทร - วัดทองไร่ไพ (ช่วงที่ 2) ตำบลแหลมฟ้าผ่า อำเภอพระสมุทรเจดีย์ จังหวัดสมุทรปราการ ก่อสร้างถนนลูกรัง กว้าง 9.00 เมตร หนา 0.20 เมตร ระยะทาง 1.000 กิโลเมตร พร้อมติดตั้งอุปกรณ์อำนวยความปลอดภัย 1 สายทาง 15,250,000 บาท
- (19) พัฒนาและปรับปรุงถนนสาย สป.5004 แยกทางหลวงชนบท สาย ฉช. 3001 - บ้านคลองนิยมยาตรา ตำบลคลองนิยมยาตรา อำเภอบางบัว จังหวัดสมุทรปราการ ด้วยการเสริมผิวลาดยางแอสฟัลติกคอนกรีต ผิวจราจรกว้าง 8.00 เมตร หนา 0.05 เมตร ระยะทาง 3.370 กิโลเมตร พร้อมติดตั้งอุปกรณ์อำนวยความปลอดภัย 1 สายทาง 12,530,000 บาท
- (20) ก่อสร้างถนนคอนกรีตเสริมเหล็ก ซอยไกรศักดิ์วัฒน์ จากสะพานข้ามคลองลาดบางปลาถึงคลองสิบ หมู่ที่ 3 ตำบลบางปลา อำเภอบางพลี จังหวัดสมุทรปราการ ผิวจราจรกว้าง 6.00 เมตร หนา 0.20 เมตร ระยะทาง 2.350 กิโลเมตร พร้อมวางท่อระบายน้ำ คสล. เส้นผ่าศูนย์กลาง 0.60 เมตร ยาว 1.00 เมตร บ่อพัก คสล. ขนาด 0.80 เมตร ยาว 1.00 เมตร และรางวีหรือมีพื้นที่ผิวจราจรไม่น้อยกว่า 14,100.00 ตารางเมตร 1 สายทาง 28,098,000 บาท
- (21) ก่อสร้างถนนคอนกรีตเสริมเหล็ก พร้อมท่อระบายน้ำและรางระบายน้ำ ค.ส.ล. ซอยขจรวิทย์ หมู่ 3 ตำบลบางพลีใหญ่ อำเภอบางพลี จังหวัดสมุทรปราการ ขนาดผิวจราจร 2 ช่วง กว้าง 8.00 เมตร ยาว 1,076.00 เมตร และกว้าง 7.00 เมตร ยาว 84.00 เมตร หนา 0.20 เมตร ท่อระบายน้ำขนาดเส้นผ่าศูนย์กลาง 0.8 เมตร พร้อมบ่อพัก ค.ส.ล. ทุกระยะเฉลี่ย 10.00 เมตร ความยาวรวม 1,160.00 เมตร หรือมีพื้นที่ผิวจราจรไม่น้อยกว่า 9,360.00 เมตร ไหล่ทางแอสฟัลติกคอนกรีต 1 สายทาง 18,775,000 บาท
- (22) ก่อสร้างยกระดับถนนสายสมุทรปราการ - สมุทรสาคร (ช่วงที่ 1) กม. 2+550 - กม. 3+525 หมู่ที่ 6 ตำบลแหลมฟ้าผ่า อำเภอพระสมุทรเจดีย์ จังหวัดสมุทรปราการ ขนาดกว้าง 9.00 - 12.00 เมตร ยาว 975.00 เมตร หรือมีพื้นที่ผิวจราจรไม่น้อยกว่า 11,580.00 ตารางเมตร 1 สายทาง 17,900,000 บาท

- (23) ก่อสร้างถนนคอนกรีตเสริมเหล็ก พร้อมยกระดับหินคลุก หนา 0.50 เมตร กว้าง 6.00 เมตร ยาว 1,275 เมตร หนา 0.20 เมตร พร้อมวางท่อระบายน้ำ หรือมีพื้นที่ผิวจราจรไม่น้อยกว่า 7,650 ตารางเมตร หมู่ที่ 6 ตำบลเป็ริง อำเภอบางป่อ จังหวัดสมุทรปราการ 1 สายทาง 14,194,000 บาท
- (24) ปรับปรุงถนนสาย ฉช. 4012 แยกทางหลวงหมายเลข 3259 - บ้านโกรกแก้ววงพระจันทร์ จังหวัดฉะเชิงเทรา เชื่อมทางหลวงหมายเลข 331 อำเภอพนสนิมคม จังหวัดชลบุรี, จังหวัดสระแก้ว ขยายผิวทางแอสฟัลติก คอนกรีตปรับปรุงคุณภาพด้วยมาตรฐานชาติ โดยวิธี Pavement In-Place Recycling ผิวจราจรกว้าง 6.00 เมตร ไหล่ทางข้างละ 0.00 - 1.50 เมตร ระยะทาง 9.000 กิโลเมตร พร้อมติดตั้งไฟฟ้าแสงสว่างและอุปกรณ์อำนวยความสะดวกความปลอดภัย 1 สายทาง 50,000,000 บาท
- (25) พัฒนาด้านคมนาคมและระบบโลจิสติกส์ นครนายก - ฉะเชิงเทรา - ปราจีนบุรี ทางหลวงหมายเลข 3369 ตอน วัดอัมภาศิริ - คลอง 16 ตำบลองครักษ์, ตำบลศรีษะกระบือ, ตำบลพระอาจารย์ อำเภอองครักษ์ จังหวัดนครนายก ปรับปรุงพื้นทางเดิมด้วยวิธี Pavement In - place Recycling ลึก 20 เซนติเมตร พร้อมทำผิวทางใหม่ด้วยแอสฟัลติกคอนกรีต หนา 0.05 เมตร ระยะทาง 10.000 กิโลเมตร ผิวทางกว้าง 7.00 เมตร ปริมาณงาน 70,000 ตารางเมตร 1 สายทาง 28,000,000 บาท
- (26) ปรับปรุงถนนสายเลียบบคลอง 3 หมู่ที่ 11 เชื่อมถนนสายเลียบบคลอง 1 ผังใต้ หมู่ที่ 2 ตำบลทรายมูล อำเภอองครักษ์ จังหวัดนครนายก ถนนลาดยางผิวจราจรแอสฟัลติกคอนกรีต กว้าง 5.00 เมตร ระยะทาง 7.00 กิโลเมตร 1 สายทาง 31,500,000 บาท
- (27) พัฒนาและปรับปรุงถนนทางหลวงหมายเลข 3117 ระหว่าง กม.3+000 - กม.5+000 กม.3+000 - กม.5+000 (คลองด่าน - บางป่อ) ระยะทาง 2.000 กิโลเมตร จังหวัดสมุทรปราการ 1 สายทาง 30,000,000 บาท
- (28) ปรับปรุงถนน ฉช.3020 แยกทางหลวงหมายเลข 314 - บ้านพิมพ์าวาส อำเภอบ้านโพธิ์, อำเภอบางปะกง จังหวัดฉะเชิงเทรา, จังหวัดสมุทรปราการ (ซ่อมสร้างผิวทางแอสฟัลติกคอนกรีต ปรับปรุงคุณภาพด้วยมาตรฐานชาติ โดยวิธี Pavement In-Place Recycling) และขยายไหล่ทาง ผิวจราจรกว้าง 6.00 เมตร ไหล่ทางข้างละ 0.00 - 1.50 เมตร ระยะทาง 7.970 กิโลเมตร พร้อมติดตั้งไฟฟ้าแสงสว่างและอุปกรณ์อำนวยความสะดวกความปลอดภัย 1 สายทาง 50,000,000 บาท
- (29) พัฒนาโลจิสติกส์เชื่อมโยงโครงข่าย นครนายก - ปราจีนบุรี - ฉะเชิงเทรา ปรับปรุงเส้นทางสายบ้านบางลูกเสือ - บ้านบางหอย (ตอนที่ 2) ตำบลบางลูกเสือ, ตำบลบางสมบูรณ, ตำบลศรีจุฬา อำเภอองครักษ์ จังหวัดนครนายก ซ่อมสร้างผิวทางลาดยางแบบแอสฟัลติกคอนกรีต ผิวจราจรกว้าง 6.00 เมตร ไหล่ทางข้างละ 1.00 เมตร หนา 0.05 เมตร พร้อมติดตั้งไฟฟ้าแสงสว่าง และอุปกรณ์อำนวยความสะดวกความปลอดภัย ระยะทาง 7.00 กิโลเมตร 1 สายทาง 45,000,000 บาท

กิจกรรม : จัดตั้งศูนย์ควบคุมและสั่งการจราจรเพื่อเพิ่มขีดความสามารถ  
ด้านโลจิสติกส์

	47,505,300 บาท
1. งบลงทุน	47,505,300 บาท
1.1 ค่าครุภัณฑ์ ที่ดินและสิ่งก่อสร้าง	47,505,300 บาท
1.1.1 ค่าครุภัณฑ์	32,505,300 บาท
1.1.1.1 ครุภัณฑ์อื่น ๆ	32,505,300 บาท
(1) กล้องโทรทัศน์วงจรปิด ระบบควบคุมและสั่งการ พร้อมอุปกรณ์ และการติดตั้ง 1 ชุด	32,505,300 บาท
1.1.2 ค่าที่ดินและสิ่งก่อสร้าง	15,000,000 บาท
1.1.2.1 ค่าก่อสร้างอื่นๆ	15,000,000 บาท
(1) ก่อสร้างอาคารศูนย์ควบคุมและสั่งการจราจรเพื่อเพิ่มขีดความสามารถ ด้านโลจิสติกส์ อำเภอเมืองสมุทรปราการ จังหวัดสมุทรปราการ 1 หลัง	15,000,000 บาท

5.1.2 กลุ่มโครงการที่ 2 โครงการขยายการค้าการลงทุนชายแดนและเขตเศรษฐกิจพิเศษ 6,620,000 บาท

(1) วัตถุประสงค์ของโครงการ

เพื่อเพิ่มมูลค่าการค้าชายแดน ลดปัญหาและอุปสรรคการค้าชายแดน และยกระดับผู้ประกอบการค้า (โลจิสติกส์การค้า) สู่มาตรฐานสากล

(2) สถานที่ดำเนินงาน

จังหวัดฉะเชิงเทรา, จังหวัดปราจีนบุรี, จังหวัดสระแก้ว, จังหวัดนครนายกและจังหวัดสมุทรปราการ

(3) ระยะเวลาดำเนินงาน

เดือนกุมภาพันธ์ ถึง เดือนกันยายน 2560

(4) วงเงินทั้งสิ้นของโครงการ

6,620,000 บาท

(5) งบประมาณรายจ่าย จำแนกหน่วยงานกิจกรรม และประมาณการรายจ่าย

หน่วย : ล้านบาท (ทศนิยม 4 ตำแหน่ง)

หน่วยงาน / กิจกรรม	งบประมาณเพิ่มเติม	ประมาณการรายจ่าย			รวม
	ปี 2560	ปี 2561	ปี 2562	ปี 2563 - จบโครงการ	
<b>รวมทั้งสิ้น</b>	<b>6.6200</b>	-	-	-	<b>6.6200</b>
<b>1. กลุ่มจังหวัด</b>	<b>0.9400</b>	-	-	-	<b>0.9400</b>
<b>1.1 กลุ่มจังหวัดภาคกลางตอนกลาง</b>	<b>0.9400</b>	-	-	-	<b>0.9400</b>
- กิจกรรม พัฒนาตลาดการค้าชายแดนเป็นศูนย์กระจาย สินค้าใน CLMVT	0.6200	-	-	-	0.6200
- กิจกรรม พัฒนาความสัมพันธ์ระหว่างประเทศเพื่อนบ้าน	0.2160	-	-	-	0.2160
- กิจกรรม ติดตามประเมินผล	0.1040	-	-	-	0.1040
<b>2. รัฐวิสาหกิจ</b>	<b>5.6800</b>	-	-	-	<b>5.6800</b>
<b>2.1 สถาบันวิจัยวิทยาศาสตร์และเทคโนโลยีแห่งประเทศไทย</b>	<b>5.6800</b>	-	-	-	<b>5.6800</b>
- กิจกรรม ส่งเสริมการลงทุนในเขตเศรษฐกิจพิเศษและ พื้นที่ชายแดน	5.6800	-	-	-	5.6800

6. รายละเอียดงบประมาณจำแนกตามงบรายจ่าย	
แนวทางการดำเนินงานที่ 1.1.1 เพิ่มศักยภาพภาคอุตสาหกรรม การค้าและการลงทุน	
กลุ่มโครงการ : โครงการขยายการค้าการลงทุนชายแดนและเขตเศรษฐกิจพิเศษ	6,620,000 บาท
กลุ่มจังหวัด	940,000 บาท
กลุ่มจังหวัดภาคกลางตอนกลาง	940,000 บาท
กิจกรรม : พัฒนาดลาดการค้าชายแดนเป็นศูนย์กระจายสินค้าใน CLMVT	620,000 บาท
1. งบดำเนินงาน	620,000 บาท
1.1 ค่าตอบแทน ใช้สอยและวัสดุ	620,000 บาท
(1) ค่าตอบแทนวิทยากรสัมมนาและฝึกอบรม	7,200 บาท
(2) ค่าจ้างเหมาบริการ	300,000 บาท
(3) ค่าใช้จ่ายในการสัมมนาและฝึกอบรม	256,000 บาท
(4) วัสดุเชื้อเพลิงและหล่อลื่น	30,000 บาท
(5) วัสดุสำนักงาน	26,800 บาท
กิจกรรม : พัฒนาความสัมพันธ์ระหว่างประเทศเพื่อนบ้าน	216,000 บาท
1. งบดำเนินงาน	216,000 บาท
1.1 ค่าตอบแทน ใช้สอยและวัสดุ	216,000 บาท
(1) ค่าใช้จ่ายในการสัมมนาและฝึกอบรม	180,000 บาท
(2) วัสดุเชื้อเพลิงและหล่อลื่น	10,000 บาท
(3) วัสดุสำนักงาน	26,000 บาท
กิจกรรม : ติดตามประเมินผล	104,000 บาท
1. งบดำเนินงาน	104,000 บาท
1.1 ค่าตอบแทน ใช้สอยและวัสดุ	104,000 บาท
(1) ค่าจ้างเหมาบริการ	12,000 บาท
(2) ค่าเบี้ยเลี้ยง ที่พักและพาหนะ	25,000 บาท
(3) ค่าใช้จ่ายในการสัมมนาและฝึกอบรม	26,300 บาท
(4) วัสดุเชื้อเพลิงและหล่อลื่น	28,000 บาท
(5) วัสดุสำนักงาน	12,700 บาท

รัฐวิสาหกิจ	5,680,000 บาท
สถาบันวิจัยวิทยาศาสตร์และเทคโนโลยีแห่งประเทศไทย	5,680,000 บาท
กิจกรรม : ส่งเสริมการลงทุนในเขตเศรษฐกิจพิเศษและพื้นที่ชายแดน	5,680,000 บาท
1. งบเงินอุดหนุน	5,680,000 บาท
1.1 เงินอุดหนุนทั่วไป	5,680,000 บาท
1) การวิจัยเพื่อสร้างนวัตกรรมผลิตผลทางการเกษตรและนำเสนอผลงานวิจัยและ สิทธิประโยชน์การลงทุนในเขตเศรษฐกิจพิเศษ 1 โครงการ	5,680,000 บาท

## 5.2 แนวทางการดำเนินงานที่ 1.1.2 เพิ่มศักยภาพภาคการเกษตร

5.2.1 กลุ่มโครงการที่ 1 โครงการส่งเสริมและพัฒนาประสิทธิภาพการผลิต และการแปรรูปสินค้าเกษตรปลอดภัย  
กลุ่มจังหวัดภาคกลางตอนกลาง

818,036,700 บาท

## (1) วัตถุประสงค์ของโครงการ

เพื่อเพิ่มพื้นที่แหล่งน้ำด้านการเกษตรและสร้างมูลค่าเพิ่มสินค้าเกษตรปลอดภัย

## (2) สถานที่ดำเนินงาน

จังหวัดฉะเชิงเทรา, จังหวัดปราจีนบุรี, จังหวัดสระแก้ว, จังหวัดนครนายกและจังหวัดสมุทรปราการ

## (3) ระยะเวลาดำเนินงาน

เดือนกุมภาพันธ์ ถึง เดือนกันยายน 2560

## (4) วงเงินทั้งสิ้นของโครงการ

818,036,700 บาท

## (5) งบประมาณรายจ่าย จำแนกหน่วยงานกิจกรรม และประมาณการรายจ่าย

หน่วย : ล้านบาท (ทศนิยม 4 ตำแหน่ง)

หน่วยงาน / กิจกรรม	งบประมาณเพิ่มเติม	ประมาณการรายจ่าย			รวม
	ปี 2560	ปี 2561	ปี 2562	ปี 2563 - จบโครงการ	
<b>รวมทั้งสิ้น</b>	<b>818.0367</b>	<b>118.2000</b>	<b>-</b>	<b>-</b>	<b>936.2367</b>
<b>1. กระทรวงเกษตรและสหกรณ์</b>	<b>452.8192</b>	<b>65.2000</b>	<b>-</b>	<b>-</b>	<b>518.0192</b>
<b>1.1 กรมชลประทาน</b>	<b>452.8192</b>	<b>65.2000</b>	<b>-</b>	<b>-</b>	<b>518.0192</b>
- กิจกรรม พัฒนาแหล่งน้ำและระบบกระจายน้ำเพื่อเพิ่ม ศักยภาพการเกษตร แก้ไขปัญหาภัยแล้งและอุทกภัย	452.8192	65.2000	-	-	518.0192
<b>2. กระทรวงวิทยาศาสตร์และเทคโนโลยี</b>	<b>0.5530</b>	<b>-</b>	<b>-</b>	<b>-</b>	<b>0.5530</b>
<b>2.1 สำนักงานพัฒนาวิทยาศาสตร์และเทคโนโลยีแห่งชาติ</b>	<b>0.5530</b>	<b>-</b>	<b>-</b>	<b>-</b>	<b>0.5530</b>
- กิจกรรม ศูนย์เทคโนโลยีการผลิตมะม่วงคุณภาพและ รวบรวมพันธุ์มะม่วงท้องถิ่น	0.5530	-	-	-	0.5530
<b>3. กลุ่มจังหวัด</b>	<b>364.6645</b>	<b>53.0000</b>	<b>-</b>	<b>-</b>	<b>417.6645</b>
<b>3.1 กลุ่มจังหวัดภาคกลางตอนกลาง</b>	<b>364.6645</b>	<b>53.0000</b>	<b>-</b>	<b>-</b>	<b>417.6645</b>
- กิจกรรม พัฒนาแหล่งน้ำและระบบกระจายน้ำเพื่อเพิ่ม ศักยภาพการเกษตร แก้ไขปัญหาภัยแล้งและอุทกภัย	220.5400	53.0000	-	-	273.5400
- กิจกรรม พัฒนาคุณภาพดินและสร้างแหล่งน้ำในไร่นา รองรับการผลิตสินค้าเกษตรปลอดภัย	32.9284	-	-	-	32.9284
- กิจกรรม ศูนย์เทคโนโลยีการผลิตมะม่วงคุณภาพและ รวบรวมพันธุ์มะม่วงท้องถิ่น	0.9430	-	-	-	0.9430
- กิจกรรม ส่งเสริมการรวมกลุ่มผู้ผลิตและผู้ประกอบการ และแปรรูปสินค้าเกษตรปลอดภัย	105.6321	-	-	-	105.6321
- กิจกรรม ส่งเสริมและพัฒนาการตลาดสินค้าเกษตร ปลอดภัย	4.6210	-	-	-	4.6210

## 6. รายละเอียดงบประมาณจำแนกตามงบรายจ่าย

## แนวทางการดำเนินงานที่ 1.1.2 เพิ่มศักยภาพภาคการเกษตร

## กลุ่มโครงการที่ 1 : โครงการส่งเสริมและพัฒนาประสิทธิภาพการผลิต และการแปรรูป

## สินค้าเกษตรปลอดภัย กลุ่มจังหวัดภาคกลางตอนกลาง

818,036,700 บาท

## กระทรวงเกษตรและสหกรณ์

452,819,200 บาท

## กรมชลประทาน

452,819,200 บาท

## แก้ไขปัญหาภัยแล้งและอุทกภัย

452,819,200 บาท

## 1. งบลงทุน

452,819,200 บาท

## 1.1 ค่าครุภัณฑ์ ที่ดินและสิ่งก่อสร้าง

452,819,200 บาท

## 1.1.1 ค่าที่ดินและสิ่งก่อสร้าง

452,819,200 บาท

## 1.1.1.1 ค่าก่อสร้างอื่นๆ

452,819,200 บาท

## (1) ค่าก่อสร้างอื่นๆที่มีราคาต่อหน่วยต่ำกว่า 10 ล้านบาท

67,442,600 บาท

รวม 11 รายการ (รวม 11 หน่วย)

## (2) แก้มลิงคลองห้วยไคร้ ต.เบญจจร อ.คลองหาด จ.สระแก้ว 1 รายการ

13,000,000 บาท

## (3) แก้มลิงบางบริบูรณ์ ต.บางบริบูรณ์ อ.เมือง จ.ปราจีนบุรี 1 รายการ

50,000,000 บาท

## (4) แก้มลิงบางยาง ต.บางยาง อ.บ้านสร้าง จ.ปราจีนบุรี 1 รายการ

50,000,000 บาท

## (5) แก้มลิงบ้านโคกป่าแพ่ง ต.กบินทร์ อ.กบินทร์บุรี จ.ปราจีนบุรี 1 รายการ

15,000,000 บาท

## (6) ระบบส่งน้ำจากแก้มลิงลำสะโตนไปปราสาทเขาโล้น ต.ทัพราช อ.ตาพระยา จ.สระแก้ว 1 รายการ

12,429,600 บาท

## (7) สถานีสูบน้ำด้วยไฟฟ้าพร้อมระบบส่งน้ำบ้านหนองมันปลา ต.นาแวม อ.กบินทร์บุรี จ.ปราจีนบุรี 1 รายการ

29,160,000 บาท

## (8) ระบบท่อส่งน้ำอ่างเก็บน้ำเขาอีโต้ 2 อันเนื่องมาจากพระราชดำริ ต.บ้านพระ อ.เมือง จ.ปราจีนบุรี 1 รายการ

20,000,000 บาท

## (9) แก้มลิงบ้านสันติสุข ต.คลองตะเกรา อ.ท่าตะเกรา จ.ฉะเชิงเทรา 1 รายการ

20,000,000 บาท

## (10) แก้มลิงภายในโรงเรียนนายร้อย จปร. พร้อมอาคารประกอบ

## โครงการชลประทานนครนายก ต.พรหมณี อ.เมือง จ.นครนายก 1 รายการ

57,000,000 บาท

## (11) แก้มลิงคลองหนองผาแฝด ตำบลเกาะลอย อำเภอพานทอง จังหวัดชลบุรี 1 รายการ

10,000,000 บาท

## (12) แก้มลิงหนองลาดตาทา ตำบลดอนทราย อำเภอบ้านโพธิ์

## จังหวัดฉะเชิงเทรา 1 รายการ

10,000,000 บาท

## (13) แก้มลิงลำสะโตน ระยะที่ 2 ต.ทัพราช อ.ตาพระยา จ.สระแก้ว 1 รายการ

30,287,000 บาท

## (14) ระบบส่งน้ำฝายบางบ้านท่าช้าง ต.ศาลาลำดวน อ.เมืองสระแก้ว จ.สระแก้ว 1 รายการ

49,500,000 บาท

## (15) สถานีสูบน้ำด้วยไฟฟ้าพร้อมระบบส่งน้ำบ้านแก่ง 3 ต.วังตะเคียน

## อ.กบินทร์บุรี จ.ปราจีนบุรี 1 รายการ

19,000,000 บาท

กระทรวงวิทยาศาสตร์และเทคโนโลยี	553,000 บาท
สำนักงานพัฒนาวิทยาศาสตร์และเทคโนโลยีแห่งชาติ	553,000 บาท
กิจกรรม : ศูนย์เทคโนโลยีการผลิตมะม่วงคุณภาพและรวบรวมพันธุ์มะม่วงท้องถิ่น	553,000 บาท
<b>1. งบเงินอุดหนุน</b>	<b>553,000 บาท</b>
<b>1.1 เงินอุดหนุนทั่วไป</b>	<b>163,000 บาท</b>
1) ค่าใช้จ่ายดำเนินงาน	163,000 บาท
<b>1 ค่าใช้สอย</b>	<b>163,000 บาท</b>
(1) ค่าใช้จ่ายสำหรับการสำรวจ ออกแบบ และจัดสร้างระบบบริหารจัดการ น้ำแบบอัจฉริยะสำหรับมะม่วง	163,000 บาท
<b>1.2 เงินอุดหนุนเฉพาะกิจ</b>	<b>390,000 บาท</b>
1) ค่าครุภัณฑ์	390,000 บาท
(1) ครุภัณฑ์วิทยาศาสตร์ที่มีราคาต่อหน่วยต่ำกว่า 1 ล้านบาท	390,000 บาท
รวม 1 รายการ	

## 6. รายละเอียดงบประมาณจำแนกตามงบรายจ่าย

กลุ่มจังหวัด	364,664,500 บาท
กลุ่มจังหวัดภาคกลางตอนกลาง	364,664,500 บาท
กิจกรรม : พัฒนาแหล่งน้ำและระบบกระจายน้ำเพื่อเพิ่มศักยภาพการเกษตร	
แก้ไขปัญหาน้ำภัยแล้งและอุทกภัย	220,540,000 บาท
1. งบลงทุน	220,540,000 บาท
1.1 ค่าครุภัณฑ์ ที่ดินและสิ่งก่อสร้าง	220,540,000 บาท
1.1.1 ค่าที่ดินและสิ่งก่อสร้าง	220,540,000 บาท
1.1.1.1 ค่าก่อสร้างแหล่งน้ำ	177,500,000 บาท
(1) ค่าก่อสร้างแหล่งน้ำที่มีราคาต่อหน่วยต่ำกว่า 10 ล้านบาท รวม 12 รายการ (รวม 52 หน่วย)	104,890,400 บาท
(2) สถานีสูบน้ำด้วยไฟฟ้าบ้านนาอ้อย ตำบลเกาะขนุน อำเภอพนมสารคาม จังหวัดฉะเชิงเทรา พร้อมท่อส่งน้ำ 1 แห่ง	21,000,000 บาท
(3) ขุดลอกบึงท่าราบ ตำบลศรีษะกระบือ อำเภอองครักษ์ จังหวัดนครนายก พื้นที่ประมาณ 173 ไร่ กักเก็บน้ำได้ ประมาณ 1,400,000 ลูกบาศก์เมตร 1 แห่ง	20,000,000 บาท
ตำบลหินตั้ง อำเภอเมือง จังหวัดนครนายก ขุดแก้มลิง 4 ไร่ ลึก 4.50 เมตร ผายกว้าง 15.00 เมตร ยาว 50.00 เมตร สูง 3.00 เมตร	20,000,000 บาท
(5) ขุดสระเก็บกักน้ำในเขตพื้นที่ อำเภอราชสาส์น จังหวัดฉะเชิงเทรา ปริมาตรดินขุดไม่น้อยกว่า 322,400 ลูกบาศก์เมตร พร้อมขนย้ายดิน 14 แห่ง	11,609,600 บาท
1.1.1.2 ค่าก่อสร้างเพื่อการพัฒนาแหล่งน้ำ	43,040,000 บาท
(1) ค่าก่อสร้างเพื่อการพัฒนาแหล่งน้ำที่มีราคาต่อหน่วยต่ำกว่า 10 ล้านบาท รวม 1 รายการ (รวม 1 หน่วย)	7,000,000 บาท
(2) แก้มลิง (หนองฟ้าร้อง) หมู่ที่ 2 ตำบลท่าช้าง อำเภอเมืองนครนายก จังหวัดนครนายก เนื้อที่ 60 ไร่ 80,000 ตารางเมตร ลึก 3.50 เมตร ปริมาตรดินขุดไม่น้อยกว่า 280,000 ลูกบาศก์เมตร 1 แห่ง	20,380,000 บาท
(3) แก้มลิง (หนองบ้านหน้ากระดาน) หมู่ที่ 9 ตำบลดงละคร อำเภอเมืองนครนายก จังหวัดนครนายก เนื้อที่ 3 ไร่ คิดเป็น 48,000 ตารางเมตร ความลึก 5.00 เมตร ปริมาตรดินขุด ไม่น้อยกว่า 240,000 ลูกบาศก์เมตร 1 แห่ง	15,660,000 บาท
กิจกรรม : พัฒนาคุณภาพดินและสร้างแหล่งน้ำในไร่นารองรับการผลิตสินค้าเกษตร	
ปลอดภัย	32,928,400 บาท
1. งบดำเนินงาน	32,928,400 บาท
1.1 ค่าตอบแทน ใช้สอยและวัสดุ	32,928,400 บาท
(1) ค่าจ้างเหมาบริการ	16,989,600 บาท
(2) ค่าเบี้ยเลี้ยง ที่พักและพาหนะ	199,400 บาท
(3) ค่าใช้จ่ายในการสัมมนาและฝึกอบรม	327,200 บาท
(4) วัสดุเชื้อเพลิงและหล่อลื่น	85,200 บาท
(5) วัสดุการเกษตร	15,327,000 บาท

กิจกรรม : ศูนย์เทคโนโลยีการผลิตมะม่วงคุณภาพและรวบรวมพันธุ์มะม่วงท้องถิ่น	943,000 บาท
<b>1. งบดำเนินงาน</b>	<b>198,000 บาท</b>
<b>1.1 ค่าตอบแทน ใช้สอยและวัสดุ</b>	<b>198,000 บาท</b>
(1) ค่าจ้างเหมาบริการ	117,100 บาท
(2) ค่าเบี้ยเลี้ยง ที่พักและพาหนะ	16,100 บาท
(3) วัสดุการเกษตร	64,800 บาท
<b>2. งบลงทุน</b>	<b>745,000 บาท</b>
<b>2.1.1 ค่าครุภัณฑ์</b>	<b>45,000 บาท</b>
2.1.1.1 ครุภัณฑ์คอมพิวเตอร์	45,000 บาท
(1) ครุภัณฑ์คอมพิวเตอร์ที่มีราคาต่อหน่วยต่ำกว่า 1 ล้านบาท	45,000 บาท
รวม 1 รายการ (รวม 1 หน่วย)	
<b>2.1.2 ค่าที่ดินและสิ่งก่อสร้าง</b>	<b>700,000 บาท</b>
2.1.2.1 ค่าปรับปรุงสิ่งก่อสร้างอื่น	500,000 บาท
(1) ค่าปรับปรุงสิ่งก่อสร้างอื่นที่มีราคาต่อหน่วยต่ำกว่า 10 ล้านบาท	500,000 บาท
2.1.2.2 ค่าก่อสร้างอื่นๆ	200,000 บาท
(1) ค่าก่อสร้างอื่นๆที่มีราคาต่อหน่วยต่ำกว่า 10 ล้านบาท	200,000 บาท
รวม 1 รายการ (รวม 1 หน่วย)	
กิจกรรม : ส่งเสริมการรวมกลุ่มผู้ผลิตและผู้ประกอบการ และแปรรูปสินค้าเกษตรปลอดภัย	105,632,100 บาท
<b>1. งบดำเนินงาน</b>	<b>74,215,600 บาท</b>
<b>1.1 ค่าตอบแทน ใช้สอยและวัสดุ</b>	<b>74,215,600 บาท</b>
(1) ค่าตอบแทนวิทยากรสัมมนาและฝึกอบรม	28,800 บาท
(2) ค่าจ้างเหมาบริการ	16,050,000 บาท
(3) ค่าเบี้ยเลี้ยง ที่พักและพาหนะ	579,600 บาท
(4) ค่าใช้จ่ายในการสัมมนาและฝึกอบรม	57,200 บาท
(5) วัสดุการเกษตร	57,500,000 บาท
<b>2. งบลงทุน</b>	<b>31,416,500 บาท</b>
<b>2.1 ค่าครุภัณฑ์ ที่ดินและสิ่งก่อสร้าง</b>	<b>31,416,500 บาท</b>
<b>2.1.1 ค่าครุภัณฑ์</b>	<b>3,600,000 บาท</b>
2.1.1.1 ครุภัณฑ์การเกษตร	3,600,000 บาท
(1) รถดักล้อยาง ขนาด 100 แรงม้า 1 คัน	3,600,000 บาท
<b>2.1.2 ค่าที่ดินและสิ่งก่อสร้าง</b>	<b>27,816,500 บาท</b>
2.1.2.1 ค่าก่อสร้างอื่นๆ	27,816,500 บาท
(1) ค่าก่อสร้างอื่นๆที่มีราคาต่อหน่วยต่ำกว่า 10 ล้านบาท	27,816,500 บาท
รวม 17 รายการ (รวม 21 หน่วย)	

กิจกรรม : ส่งเสริมและพัฒนาการตลาดสินค้าเกษตรปลอดภัย	4,621,000 บาท
1. งบดำเนินงาน	4,621,000 บาท
1.1 ค่าตอบแทน ไร่สอยและวัสดุ	4,621,000 บาท
(1) ค่าจ้างเหมาบริการ	3,940,000 บาท
(2) ค่าเบี้ยเลี้ยง ที่พักและพาหนะ	646,000 บาท
(3) วัสดุสำนักงาน	35,000 บาท

## 5.3 แนวทางการดำเนินงานที่ 1.1.3 เพิ่มศักยภาพการท่องเที่ยวและบริการ

## 5.3.1 กลุ่มโครงการที่ 1 โครงการยกระดับการท่องเที่ยวของกลุ่มจังหวัดภาคกลางตอนกลาง

593,863,000 บาท

## (1) วัตถุประสงค์ของโครงการ

1. เพื่อพัฒนาศักยภาพแหล่งท่องเที่ยวให้เป็นที่รู้จักแพร่หลายและยกระดับการแข่งขันด้านการท่องเที่ยว
2. เพื่อสร้างสื่อประชาสัมพันธ์ให้กลุ่มเป้าหมายได้รับรู้ถึงสถานที่ท่องเที่ยวสำคัญของกลุ่มจังหวัด
3. เพื่อสร้างกระแสและจูงใจให้กลุ่มเป้าหมายเกิดการเดินทางเข้ามาท่องเที่ยวภายในกลุ่มจังหวัด
4. เพื่อสร้างภาพลักษณ์ที่ดีด้านการท่องเที่ยวของกลุ่มจังหวัด

## (2) สถานที่ดำเนินงาน

จังหวัดฉะเชิงเทรา, จังหวัดปราจีนบุรี, จังหวัดสระแก้ว, จังหวัดนครนายกและจังหวัดสมุทรปราการ

## (3) ระยะเวลาดำเนินงาน

เดือนกุมภาพันธ์ ถึง เดือนกันยายน 2560

## (4) วงเงินทั้งสิ้นของโครงการ

593,863,000 บาท

## (5) งบประมาณรายจ่าย จำแนกหน่วยงานกิจกรรม และประมาณการรายจ่าย

หน่วย : ล้านบาท (ทศนิยม 4 ตำแหน่ง)

หน่วยงาน / กิจกรรม	งบประมาณเพิ่มเติม		ประมาณการรายจ่าย		รวม
	ปี 2560	ปี 2561	ปี 2562	ปี 2563 - จบโครงการ	
<b>รวมทั้งสิ้น</b>	<b>593.8630</b>	<b>218.1440</b>	-	-	<b>812.0070</b>
<b>1. กระทรวงวัฒนธรรม</b>	<b>50.0000</b>	-	-	-	<b>50.0000</b>
<b>1.1 กรมศิลปากร</b>	<b>50.0000</b>	-	-	-	<b>50.0000</b>
- กิจกรรม พัฒนาและยกระดับแหล่งท่องเที่ยวเชิงอารยธรรมโบราณ ปราสาทสศตึกกอกอมจังหวัดสระแก้วให้เป็นแหล่งเรียนรู้ แหล่งท่องเที่ยวทางวัฒนธรรมเชื่อมโยงเส้นทางท่องเที่ยวหลักกลุ่มจังหวัดภาคกลางตอนกลางสู่มรดกโลกเสียมเรียบ	50.0000	-	-	-	50.0000
<b>2. ส่วนราชการไม่สังกัดสำนักนายกรัฐมนตรี กระทรวง หรือทบวง</b>	<b>5.0000</b>	-	-	-	<b>5.0000</b>
<b>2.1 สำนักงานตำรวจแห่งชาติ</b>	<b>5.0000</b>	-	-	-	<b>5.0000</b>
- กิจกรรม สร้างความเชื่อมั่นและส่งเสริมความปลอดภัยในการท่องเที่ยว	5.0000	-	-	-	5.0000
<b>3. กลุ่มจังหวัด</b>	<b>499.8630</b>	<b>145.1440</b>	-	-	<b>645.0070</b>
<b>3.1 กลุ่มจังหวัดภาคกลางตอนกลาง</b>	<b>499.8630</b>	<b>145.1440</b>	-	-	<b>645.0070</b>
- กิจกรรม พัฒนาและยกระดับแหล่งท่องเที่ยวเชิงนิเวศสุขภาพ และวัฒนธรรมส่งเสริมการท่องเที่ยวกลุ่มจังหวัดภาคกลางตอนกลาง	149.2000	49.4440	-	-	198.6440
- กิจกรรม พัฒนาและยกระดับแหล่งท่องเที่ยวพื้นที่ราบเชิงเขา ตามรอยพระราชดำริ	55.0000	25.0000	-	-	80.0000
- กิจกรรม พัฒนาโครงสร้างพื้นฐานและสิ่งอำนวยความสะดวกรองรับการท่องเที่ยว	248.0130	70.7000	-	-	318.7130
- กิจกรรม พัฒนาศักยภาพบุคลากรท่องเที่ยวและสร้างเครือข่ายผู้ประกอบการ SMEs กลุ่มจังหวัดภาคกลางตอนกลาง	3.0000	-	-	-	3.0000

หน่วย : ล้านบาท (ทศนิยม 4 ตำแหน่ง)

หน่วยงาน / กิจกรรม	งบประมาณเพิ่มเติม	ประมาณการรายจ่าย			รวม
	ปี 2560	ปี 2561	ปี 2562	ปี 2563 - จบโครงการ	
- กิจกรรม ประชาสัมพันธ์และส่งเสริมการตลาดการท่องเที่ยวของกลุ่มจังหวัดภาคกลางตอนกลาง	2.0000	-	-	-	2.0000
- กิจกรรม มหกรรมส่งเสริมการท่องเที่ยว กลุ่มจังหวัดภาคกลางตอนกลาง	5.0000	-	-	-	5.0000
- กิจกรรม พัฒนาศราสัญลักษณ์ และการประชาสัมพันธ์การท่องเที่ยวของกลุ่มจังหวัดกาญจนบุรีพิจิตรสุพรรณบุรี	5.5000	-	-	-	5.5000
- กิจกรรม ขยายช่องทางการตลาดสินค้า OTOP ส่งเสริมการท่องเที่ยวกลุ่มจังหวัดภาคกลางตอนกลาง	32.1500	-	-	-	32.1500
<b>4. รัฐวิสาหกิจ</b>	<b>39.0000</b>	<b>73.0000</b>	-	-	<b>112.0000</b>
<b>4.1 การประปาส่วนภูมิภาค</b>	<b>39.0000</b>	<b>73.0000</b>	-	-	<b>112.0000</b>
- กิจกรรม พัฒนาโครงสร้างพื้นฐานและสิ่งอำนวยความสะดวกรองรับการท่องเที่ยว	39.0000	73.0000	-	-	112.0000

## 6. รายละเอียดงบประมาณจำแนกตามงบรายจ่าย

แนวทางการดำเนินงานที่ 1.1.3 เพิ่มศักยภาพการท่องเที่ยวและบริการ

กลุ่มโครงการ ที่ 1 : โครงการยกระดับการท่องเที่ยวกลุ่มจังหวัดภาคกลางตอนกลาง  
กระทรวงวัฒนธรรม

593,863,000 บาท

50,000,000 บาท

กรมศิลปากร

50,000,000 บาท

กิจกรรม : พัฒนาและยกระดับแหล่งท่องเที่ยวเชิงอารยธรรมโบราณ ปราสาทสตีล  
อ็อกทอม จังหวัดสระแก้วให้เป็นแหล่งเรียนรู้แหล่งท่องเที่ยวทางวัฒนธรรมเชื่อมโยง  
เส้นทางท่องเที่ยวหลักกลุ่มจังหวัดภาคกลางตอนกลางสู่มรดกโลกเสียมเรียบ

50,000,000 บาท

## 1. งบลงทุน

46,000,000 บาท

## 1.1 ค่าครุภัณฑ์ ที่ดินและสิ่งก่อสร้าง

46,000,000 บาท

## 1.1.1 ค่าที่ดินและสิ่งก่อสร้าง

46,000,000 บาท

## 1.1.1.1 ค่าปรับปรุงสิ่งก่อสร้างอื่น

46,000,000 บาท

(1) พัฒนาและยกระดับแหล่งท่องเที่ยวเชิงอารยธรรมโบราณ

ปราสาทสตีลอ็อกทอม ตำบลโคกสูง อำเภอโคกสูง จังหวัดสระแก้ว 1 แห่ง

46,000,000 บาท

## 2. งบรายจ่ายอื่น

4,000,000 บาท

1) ค่าใช้จ่ายในการประชาสัมพันธ์และจัดงานแสง-เสียง ในเทศกาลมาฆปุรณิ

ณ ปราสาทสตีลอ็อกทอม จังหวัดสระแก้ว

4,000,000 บาท

ส่วนราชการไม่สังกัดสำนักนายกรัฐมนตรี กระทรวง หรือทบวง	5,000,000 บาท
สำนักงานตำรวจแห่งชาติ	5,000,000 บาท
กิจกรรม : สร้างความเชื่อมั่นและส่งเสริมความปลอดภัยในการท่องเที่ยว	5,000,000 บาท
1. งบลงทุน	5,000,000 บาท
1.1 ค่าครุภัณฑ์ ที่ดินและสิ่งก่อสร้าง	5,000,000 บาท
1.1.1 ค่าครุภัณฑ์	5,000,000 บาท
1.1.1.1 ครุภัณฑ์อื่น ๆ	5,000,000 บาท
(1) ครุภัณฑ์อื่น ๆที่มีราคาต่อหน่วยต่ำกว่า 1 ล้านบาท	5,000,000 บาท
รวม 1 รายการ (รวม 80 หน่วย)	

กลุ่มจังหวัด	499,863,000 บาท
กลุ่มจังหวัดภาคกลางตอนกลาง	499,863,000 บาท
กิจกรรม : พัฒนาและยกระดับแหล่งท่องเที่ยวเชิงนิเวศ สุขภาพ และวัฒนธรรม	
ส่งเสริมการท่องเที่ยวกลุ่มจังหวัดภาคกลางตอนกลาง	149,200,000 บาท
<b>1. งบลงทุน</b>	<b>149,200,000 บาท</b>
<b>1.1 ค่าครุภัณฑ์ ที่ดินและสิ่งก่อสร้าง</b>	<b>149,200,000 บาท</b>
<b>1.1.1 ค่าที่ดินและสิ่งก่อสร้าง</b>	<b>149,200,000 บาท</b>
1.1.1.1 ค่าก่อสร้างทางและสะพาน	50,000,000 บาท
(1) ก่อสร้างเชื่อมกันดินคอนกรีตเสริมเหล็กพร้อมขยายเส้นทางจักรยาน เพื่อส่งเสริมการท่องเที่ยวเชิงนิเวศอย่างยั่งยืน หมู่ที่ 1,4,5,10 ตำบลบางน้ำผึ้ง อำเภอพระประแดง จังหวัดสมุทรปราการ	
หมู่ที่ 1 ก่อสร้างสะพาน คสล.กว้าง 1.50 เมตร ยาวรวม 180.00 เมตร,	
หมู่ที่ 4 ก่อสร้างสะพาน คสล.กว้าง 2.40 เมตร ยาวรวม 648.00 เมตร,	
หมู่ที่ 5 ก่อสร้างสะพาน คสล.กว้าง 1.50 เมตร ยาวรวม 676.00 เมตร,	
หมู่ที่ 10 ก่อสร้างสะพาน คสล.กว้าง 1.50 เมตร ยาวรวม 256.00 เมตร 1 แห่ง	50,000,000 บาท
1.1.1.2 ค่าปรับปรุงสิ่งก่อสร้างอื่น	26,000,000 บาท
(1) ค่าปรับปรุงสิ่งก่อสร้างอื่นที่มีราคาต่อหน่วยต่ำกว่า 10 ล้านบาท	6,000,000 บาท
รวม 2 รายการ (รวม 2 หน่วย)	
(2) ปรับปรุงโครงสร้างพร้อมทางเดินพื้นตลาดโบราณบางพลีและทำน้ำ	
ศูนย์บริการนักท่องเที่ยว อำเภอบางพลี จังหวัดสมุทรปราการ ไม่น้อยกว่า	
500 ตารางเมตร, ปรับปรุงทำน้ำโดยการก่อสร้างหลังคาโครงเหล็กอาคารร้านค้า	
โดยรอบ และวางระบบท่อดับเพลิงเป็นท่อเหล็กเหนียวขนาดเส้นผ่าศูนย์กลาง	
1-8 นิ้ว พร้อมอุปกรณ์ประกอบ ความยาวไม่น้อยกว่า 180 เมตร,	
ก่อสร้างสถานีสูบน้ำดับเพลิงในคลองขนาดกว้างไม่น้อยกว่า 5 เมตร	
พร้อมติดตั้งมีดับเพลิงและอุปกรณ์ 1 แห่ง	20,000,000 บาท
1.1.1.3 ค่าปรับปรุงทางและสะพาน	50,000,000 บาท
(1) ปรับปรุงเส้นทางจักรยานคั้งบางกระเจ้าเพื่อส่งเสริมการท่องเที่ยวเชิงสุขภาพ	
แบบ One-day trip โดยทำการปรับปรุงผิวจราจรพาราแอสฟัลต์ติกคอนกรีต	
หนา 0.05 เมตร พื้นที่ 86,530 ตารางเมตร ระยะทางยาว 13.183 กิโลเมตร	
อำเภอพระประแดง จังหวัดสมุทรปราการ 1 สายทาง	50,000,000 บาท
1.1.1.4 ค่าก่อสร้างอื่นๆ	23,200,000 บาท
(1) ค่าก่อสร้างอื่นๆที่มีราคาต่อหน่วยต่ำกว่า 10 ล้านบาท	2,000,000 บาท
รวม 1 รายการ (รวม 4 หน่วย)	

กิจกรรม : พัฒนาและยกระดับแหล่งท่องเที่ยวพื้นที่ราบเชิงเขา ตามรอยพระราชดำริ	55,000,000 บาท
<b>1. งบดำเนินงาน</b>	<b>6,000,000 บาท</b>
<b>1.1 ค่าตอบแทน ใช้สอยและวัสดุ</b>	<b>6,000,000 บาท</b>
(1) ค่าตอบแทนวิทยากรสัมมนาและฝึกอบรม	200,000 บาท
(2) ค่าจ้างเหมาบริการ	4,000,000 บาท
(3) ค่าใช้จ่ายในการสัมมนาและฝึกอบรม	1,800,000 บาท
<b>2. งบลงทุน</b>	<b>49,000,000 บาท</b>
<b>2.1 ค่าครุภัณฑ์ ที่ดินและสิ่งก่อสร้าง</b>	<b>49,000,000 บาท</b>
<b>2.1.1 ค่าที่ดินและสิ่งก่อสร้าง</b>	<b>49,000,000 บาท</b>
2.1.1.1 ค่าก่อสร้างทางและสะพาน	7,000,000 บาท
(1) ค่าก่อสร้างทางและสะพานที่มีราคาต่อหน่วยต่ำกว่า 10 ล้านบาท	7,000,000 บาท
รวม 1 รายการ (รวม 1 หน่วย)	
2.1.1.2 ค่าปรับปรุงสิ่งก่อสร้างอื่น	3,000,000 บาท
(1) ค่าปรับปรุงสิ่งก่อสร้างอื่นที่มีราคาต่อหน่วยต่ำกว่า 10 ล้านบาท	3,000,000 บาท
รวม 2 รายการ (รวม 3 หน่วย)	
2.1.1.3 ค่าปรับปรุงทางและสะพาน	12,000,000 บาท
(1) ปรับปรุงถนนลาดยางทางเข้าห้วงวน อ่างเก็บน้ำท่ากะบาก หมู่ที่ 10 บ้านท่ากะบาก ตำบลท่าแยก อำเภอเมืองสระแก้ว จังหวัดสระแก้ว	
ปรับปรุงถนนลาดเข้าห้วงวน ความยาว 4.2 กิโลเมตร 1 สายทาง	12,000,000 บาท
2.1.1.4 ค่าก่อสร้างอื่นๆ	27,000,000 บาท
(1) ค่าก่อสร้างอื่นๆที่มีราคาต่อหน่วยต่ำกว่า 10 ล้านบาท	3,000,000 บาท
รวม 1 รายการ (รวม 20 หน่วย)	
(2) ก่อสร้างร้านค้าชุมชนและภูมิทัศน์โดยรอบสวนน้ำ บ้านท่ามะตูม ตำบลหนองบอน อำเภอเมืองสระแก้ว จังหวัดสระแก้ว 1 แห่ง	-24,000,000 บาท
กิจกรรม : พัฒนาโครงสร้างพื้นฐานและสิ่งอำนวยความสะดวกรองรับการท่องเที่ยว	248,013,000 บาท
<b>1. งบลงทุน</b>	<b>248,013,000 บาท</b>
<b>1.1 ค่าครุภัณฑ์ ที่ดินและสิ่งก่อสร้าง</b>	<b>248,013,000 บาท</b>
<b>1.1.1 ค่าที่ดินและสิ่งก่อสร้าง</b>	<b>248,013,000 บาท</b>
1.1.1.1 ค่าก่อสร้างระบบสาธารณูปโภค	6,200,000 บาท
(1) ค่าก่อสร้างระบบสาธารณูปโภคที่มีราคาต่อหน่วยต่ำกว่า 10 ล้านบาท	6,200,000 บาท
รวม 1 รายการ (รวม 5 หน่วย)	
1.1.1.2 ค่าก่อสร้างทางและสะพาน	8,800,000 บาท
(1) ค่าก่อสร้างทางและสะพานที่มีราคาต่อหน่วยต่ำกว่า 10 ล้านบาท	8,800,000 บาท
รวม 1 รายการ (รวม 1 หน่วย)	
1.1.1.3 ค่าปรับปรุงทางและสะพาน	224,913,000 บาท
(1) ค่าปรับปรุงทางและสะพานที่มีราคาต่อหน่วยต่ำกว่า 10 ล้านบาท	26,913,000 บาท
รวม 3 รายการ (รวม 3 หน่วย)	

(2) ปรับปรุงถนนสาย ฉช.4023 แยกทางหลวงหมายเลข 3347 บ้านควายเขาก็ก อำเภอราชสาส์น, อำเภอบางคล้า จังหวัดฉะเชิงเทรา เชื่อมไปจังหวัดปราจีนบุรี ขยายผิวทางแอสฟัลติกคอนกรีตปรับปรุงคุณภาพด้วยยางธรรมชาติ โดยวิธี Pavement In-Place Recycling ผิวจราจรกว้าง 6.00 เมตร ไหล่ทาง ช้างละ 0.00 - 1.50 เมตร ระยะทาง 7.700 กิโลเมตร พร้อมติดตั้งไฟฟ้าแสงสว่างและอุปกรณ์อำนวยความสะดวก 1 สายทาง	50,000,000 บาท
(3) ปรับปรุงถนนสาย ฉช.4049 อำเภอบางคล้า - หัวไทร จังหวัดฉะเชิงเทรา - ทางหลวงหมายเลข 3481 (โครงการส่วนพระองค์บางแตน) อำเภอบ้านสร้าง จังหวัดปราจีนบุรี ขยายผิวทางแอสฟัลติกคอนกรีตปรับปรุงคุณภาพ ด้วยยางธรรมชาติ โดยวิธี Pavement In-Place Recycling ผิวจราจรกว้าง 6.00 เมตร ไหล่ทางช้างละ 0.00 - 1.00 เมตร ระยะทาง 2.727 กิโลเมตร พร้อมติดตั้งไฟฟ้าแสงสว่างและอุปกรณ์อำนวยความสะดวก 1 สายทาง	12,000,000 บาท
(4) ปรับปรุงและบูรณะทางผิวแอสฟัลติกคอนกรีต ทางหลวงหมายเลข 3076 ตอน พนมสารคาม - อ่างฤๅไน กม.146+793 - กม.154+143 ขนาดกว้าง 9.00 เมตร ยาว 7.893 กิโลเมตร 1 สายทาง	50,000,000 บาท
(5) พัฒนาเส้นทางคมนาคมและระบบโลจิสติกส์นครนายก - ปราจีนบุรี - สระแก้ว งานบูรณะทางหลวงหมายเลข 3076 ตอน นครนายก - บางทราย ตำบลดงละคร ตำบลศรีจุฬา อำเภอเมือง จังหวัดนครนายก ปรับปรุงพื้นทาง เดิมด้วยวิธี Pavement In - place Recycling ลึก 20 เซนติเมตร พร้อมทำผิวทางใหม่ด้วย แอสฟัลติกคอนกรีต ทหนา 2 ชั้นๆ ละ 5 เซนติเมตร ระยะทาง 7.000 กิโลเมตร ผิวทางกว้าง 8.20 เมตร ปริมาณงาน 57,400 ตารางเมตร 1 สายทาง	38,000,000 บาท
(6) ปรับปรุงถนนทางหลวงหมายเลข 3239 ตอน นครนายก - เขื่อนขุนด่าน ปราการชล ตำบลศรีนาวา อำเภอเมือง จังหวัดนครนายก ขยายทางเดิม จาก 2 ช่องจราจร เป็น 4 ช่องจราจร ระหว่าง กม. 2+050 (By - Pass) - 5+050 (ทางแยกไปเขาใหญ่) ระยะทาง 3.000 กิโลเมตร 1 สายทาง	48,000,000 บาท
1.1.1.4 ค่าก่อสร้างอื่นๆ	8,100,000 บาท
(1) ค่าก่อสร้างอื่นๆที่มีราคาต่อหน่วยต่ำกว่า 10 ล้านบาท	8,100,000 บาท
รวม 2 รายการ (รวม 2 หน่วย)	
<b>กิจกรรม : พัฒนาศักยภาพบุคลากรท่องเที่ยวและสร้างเครือข่ายผู้ประกอบการ SMEs</b>	
<b>กลุ่มจังหวัดภาคกลางตอนกลาง</b>	<b>3,000,000 บาท</b>
<b>1. งบดำเนินงาน</b>	<b>3,000,000 บาท</b>
<b>1.1 ค่าตอบแทน ใช้สอยและวัสดุ</b>	<b>3,000,000 บาท</b>
(1) ค่าตอบแทนวิทยากรสัมมนาและฝึกอบรม	120,000 บาท
(2) ค่าใช้จ่ายในการสัมมนาและฝึกอบรม	2,880,000 บาท

กิจกรรม : ประชาสัมพันธ์และส่งเสริมการตลาดการท่องเที่ยวของกลุ่มจังหวัดภาคกลาง	
ตอนกลาง	2,000,000 บาท
1. งบดำเนินงาน	2,000,000 บาท
1.1 ค่าตอบแทน ใช้สอยและวัสดุ	2,000,000 บาท
(1) ค่าจ้างเหมาบริการ	2,000,000 บาท
กิจกรรม : มหกรรมส่งเสริมการท่องเที่ยว กลุ่มจังหวัดภาคกลางตอนกลาง	5,000,000 บาท
1. งบดำเนินงาน	5,000,000 บาท
1.1 ค่าตอบแทน ใช้สอยและวัสดุ	5,000,000 บาท
(1) ค่าจ้างเหมาบริการ	5,000,000 บาท
กิจกรรม : พัฒนาการสัญลักษณ์ และการประชาสัมพันธ์การท่องเที่ยวของกลุ่มจังหวัด	
เบญจบุรพาสวรรณภูมิ	5,500,000 บาท
1. งบดำเนินงาน	5,500,000 บาท
1.1 ค่าตอบแทน ใช้สอยและวัสดุ	5,500,000 บาท
(1) ค่าตอบแทนวิทยากรสัมมนาและฝึกอบรม	28,800 บาท
(2) ค่าจ้างเหมาบริการ	4,034,800 บาท
(3) ค่าเบี้ยเลี้ยง ที่พักและพาหนะ	168,000 บาท
(4) ค่าใช้จ่ายในการสัมมนาและฝึกอบรม	1,257,000 บาท
(5) วัสดุสำนักงาน	11,400 บาท
กิจกรรม : ขยายช่องทางการตลาดสินค้า OTOP ส่งเสริมการท่องเที่ยวกลุ่มจังหวัดภาค	
กลางตอนกลาง	32,150,000 บาท
1. งบดำเนินงาน	32,150,000 บาท
1.1 ค่าตอบแทน ใช้สอยและวัสดุ	32,150,000 บาท
(1) ค่าตอบแทนวิทยากรสัมมนาและฝึกอบรม	3,000 บาท
(2) ค่าจ้างเหมาบริการ	32,000,000 บาท
(3) ค่าเบี้ยเลี้ยง ที่พักและพาหนะ	72,000 บาท
(4) ค่าใช้จ่ายในการสัมมนาและฝึกอบรม	54,000 บาท
(5) วัสดุสำนักงาน	21,000 บาท

รัฐวิสาหกิจ	39,000,000 บาท
การประปาส่วนภูมิภาค	39,000,000 บาท
กิจกรรม : พัฒนาโครงสร้างพื้นฐานและสิ่งอำนวยความสะดวกรองรับการท่องเที่ยว	39,000,000 บาท
1. งบลงทุน	39,000,000 บาท
1.1 ค่าครุภัณฑ์ ที่ดินและสิ่งก่อสร้าง	39,000,000 บาท
1.1.1 ค่าที่ดินและสิ่งก่อสร้าง	39,000,000 บาท
1.1.1.1 ค่าที่ดินและสิ่งก่อสร้าง	39,000,000 บาท
(1) ค่าที่ดินและสิ่งก่อสร้างที่มีราคาต่อหน่วยต่ำกว่า 10 ล้านบาท	20,250,000 บาท
รวม 3 รายการ (รวม 3 หน่วย)	
(2) งานวางท่อขยายเขตจำหน่ายน้ำประปาพื้นที่ตำบลหัวสำโรง อำเภอแปลงยาว	
จังหวัดฉะเชิงเทรา การประปาส่วนภูมิภาค 1 แห่ง	18,750,000 บาท

5.4 แนวทางการดำเนินงานที่ 1.1.4 พัฒนาด้านสังคม ยกระดับคุณภาพชีวิต และสิ่งแวดล้อม

5.4.1 กลุ่มโครงการที่ 1 โครงการป้องกัน อนุรักษ์ ปั่นฟูทรัพยากรธรรมชาติและสิ่งแวดล้อม

1,319,092,400 บาท

(1) วัตถุประสงค์ของโครงการ

1. เพื่อป้องกันการกัดเซาะชายฝั่งทะเลและตลิ่งริมแม่น้ำลำคลองอย่างยั่งยืน
2. เพื่อเพิ่มพื้นที่ชายฝั่งทะเลบริเวณหลังเขื่อนที่รับการป้องกัน
3. เพื่อการระบายน้ำที่มีประสิทธิภาพและลดปัญหาน้ำเน่าเสียในลำคลอง
4. เพื่อเพิ่มพื้นที่ป่าปกและชายเลน\*
5. เพื่อเสริมสร้างการมีส่วนร่วมของประชาชนในการบริหารจัดการทรัพยากร
6. เพื่อการบริหารจัดการทรัพยากรน้ำสำหรับการอุปโภคบริโภค เกษตรกรรม และอุตสาหกรรม

(2) สถานที่ดำเนินงาน

จังหวัดละโว้, จังหวัดปราจีนบุรี, จังหวัดสระแก้ว, จังหวัดนครนายก และจังหวัดสมุทรปราการ

(3) ระยะเวลาดำเนินงาน

เดือนกุมภาพันธ์ ถึง เดือนกันยายน 2560

(4) วงเงินทั้งสิ้นของโครงการ

1,319,092,400 บาท

(5) งบประมาณรายจ่าย จำแนกหน่วยงานกิจกรรม และประมาณการรายจ่าย

หน่วย : ล้านบาท (ทศนิยม 4 ตำแหน่ง)

หน่วยงาน / กิจกรรม	งบประมาณเพิ่มเติม	ประมาณการรายจ่าย			รวม
	ปี 2560	ปี 2561	ปี 2562	ปี 2563 - จบโครงการ	
<b>รวมทั้งสิ้น</b>	<b>1,319.0924</b>	<b>681.9400</b>	<b>-</b>	<b>-</b>	<b>2,001.0324</b>
<b>1. กระทรวงเกษตรและสหกรณ์</b>	<b>730.1800</b>	<b>80.0000</b>	<b>-</b>	<b>-</b>	<b>810.1800</b>
<b>1.1 กรมชลประทาน</b>	<b>730.1800</b>	<b>80.0000</b>	<b>-</b>	<b>-</b>	<b>810.1800</b>
- กิจกรรม ปรับปรุงอาคารชลประทานเพื่อช่วยเพิ่มประสิทธิภาพการบริหารจัดการน้ำ และทรัพยากรธรรมชาติให้ยั่งยืน	730.1800	80.0000	-	-	810.1800
<b>2. กลุ่มจังหวัด</b>	<b>588.9124</b>	<b>601.9400</b>	<b>-</b>	<b>-</b>	<b>1,190.8524</b>
<b>2.1 กลุ่มจังหวัดภาคกลางตอนกลาง</b>	<b>588.9124</b>	<b>601.9400</b>	<b>-</b>	<b>-</b>	<b>1,190.8524</b>
- กิจกรรม ป้องกันการกัดเซาะชายฝั่งทะเลและเชิงเขา-สมุทรปราการ	233.2000	78.0000	-	-	311.2000
- กิจกรรม ป้องกันการพังทลายของตลิ่งริมแม่น้ำและคลองสาขา	109.5000	51.0000	-	-	160.5000
- กิจกรรม เสริมสร้างการมีส่วนร่วมเพื่อฟื้นฟูระบบนิเวศทรัพยากรธรรมชาติและสิ่งแวดล้อม	8.2124	-	-	-	8.2124
- กิจกรรม ปรับปรุงอาคารชลประทานเพื่อช่วยเพิ่มประสิทธิภาพการบริหารจัดการน้ำ และทรัพยากรธรรมชาติให้ยั่งยืน	238.0000	472.9400	-	-	710.9400

## 6. รายละเอียดงบประมาณจำแนกตามงบรายจ่าย

แนวทางการดำเนินงานที่ 1.1.4 พัฒนาด้านสังคม ยกระดับคุณภาพชีวิต และ  
สิ่งแวดล้อม

กลุ่มโครงการ ที่ 1 : โครงการป้องกัน อนุรักษ์ ป่าไม้ พืชหายากธรรมชาติและสิ่งแวดล้อม	1,319,092,400 บาท
กระทรวงเกษตรและสหกรณ์	730,180,000 บาท
กรมชลประทาน	730,180,000 บาท
กิจกรรม : ปรับปรุงอาคารชลประทานเพื่อช่วยเพิ่มประสิทธิภาพการบริหารจัดการน้ำ และทรัพยากรธรรมชาติให้ยั่งยืน	730,180,000 บาท
1. งบลงทุน	730,180,000 บาท
1.1 ค่าครุภัณฑ์ ที่ดินและสิ่งก่อสร้าง	730,180,000 บาท
1.1.1 ค่าที่ดินและสิ่งก่อสร้าง	730,180,000 บาท
1.1.1.1 ค่าก่อสร้างแหล่งน้ำ	18,000,000 บาท
(1) ฝ่ายบ้านจิก ต.วัฒนานคร อ.วัฒนานคร จ.สระแก้ว 1 รายการ	18,000,000 บาท
1.1.1.2 ค่าก่อสร้างอื่นๆ	712,180,000 บาท
(1) ค่าก่อสร้างอื่นๆที่มีราคาต่อหน่วยต่ำกว่า 10 ล้านบาท	32,800,000 บาท
รวม 7 รายการ (รวม 7 หน่วย)	
(2) เพิ่มประสิทธิภาพการเก็บกักอ่างเก็บน้ำหับลานอันเนื่องมาจากพระราชดำริ ต.บุพราหมณ์ อ.นาดี จ.ปราจีนบุรี 1 รายการ	10,880,000 บาท
(3) ฝ่ายบ้านช่องกุ่ม ต.ช่องกุ่ม อ.วัฒนานคร จ.สระแก้ว 1 รายการ	15,000,000 บาท
(4) ฝ่ายบ้านศิลาตันพัฒนา ต.โนนหมากมูน อ.โคกสูง จ.สระแก้ว 1 รายการ	30,800,000 บาท
(5) ฝ่ายบ้านโนนหมากมูน ต.โนนหมากมูน อ.โคกสูง จ.สระแก้ว 1 รายการ	71,500,000 บาท
(6) อาคารอำนวยการบ้านสุขสำราญและการขุดลอก ต.หนองแวง อ.โคกสูง จ.สระแก้ว 1 รายการ	41,800,000 บาท
(7) ประตูระบายน้ำแยกปลายคลองบางพลวง ต.บางขาม อ.บ้านสร้าง จ.ปราจีนบุรี 1 รายการ	46,900,000 บาท
(8) ประตูระบายน้ำกลางคลองบางพลวง ต.ไผ่ชะเล็ด อ.ศรีมโหสถ จ.ปราจีนบุรี 1 รายการ	49,000,000 บาท
(9) ก่อสร้างอาคารป้องกันตลิ่งริมแม่น้ำบางปะกง อ.เมือง จ.ฉะเชิงเทรา 1 รายการ	10,000,000 บาท
(10) อาคารบังคับน้ำคลองโปร่งกระทุ่มพร้อมขุดลอก ต.สะพานหิน อ.นาดี จ.ปราจีนบุรี 1 รายการ	8,500,000 บาท
(11) ไซฟ่อนลอดคลองส่งน้ำสายใหญ่ประจันตคาม กม. 5+500 ต.บุไผ่ อ.ประจันตคาม จ.ปราจีนบุรี 1 รายการ	12,000,000 บาท
(12) ปรับปรุงประตูระบายน้ำกึ่งถาวรกลางคลองอุดมชลจร ต.คลองอุดมชลจร อ.เมือง จ.ฉะเชิงเทรา 1 รายการ	30,000,000 บาท
(13) ปตร.กึ่งถาวรคลองโพรงกระดิน ต.โพรงอากาศ อ.บางน้ำเปรี้ยว จ.ฉะเชิงเทรา 1 รายการ	19,000,000 บาท
(14) ปตร.กึ่งถาวรคลองปลี้มแพ้วผ้า ต.โพรงอากาศ อ.บางน้ำเปรี้ยว จ.ฉะเชิงเทรา 1 รายการ	26,000,000 บาท

(15) กำแพงป้องกันตลิ่งท้าย ปตร.ท่าไข่ ต.หน้าเมือง อ.เมือง จ.ฉะเชิงเทรา	
1 รายการ	30,000,000 บาท
(16) อาคารอัดน้ำบ้านหินแร่ ต.ท่ากระดาน อ.สนามชัยเขต จ.ฉะเชิงเทรา	
1 รายการ	10,000,000 บาท
(17) ปรับปรุงเสริมคันคลอง 16 ต.ดอนฉิมพลี อ.บางน้ำเปรี้ยว จ.ฉะเชิงเทรา	
1 รายการ	30,000,000 บาท
(18) ปรับปรุงเสริมคันคลอง 17 ต.ดอนฉิมพลี อ.บางน้ำเปรี้ยว จ.ฉะเชิงเทรา	
1 รายการ	30,000,000 บาท
(20) ฝ่ายบ้านเขาเลื่อม ต.คลองหาด อ.คลองหาด จ.สระแก้ว 1 รายการ	18,000,000 บาท
(21) ฝ่ายบ้านวังบูรพา ต.วังสมบูรณ์ อ.วังสมบูรณ์ จ.สระแก้ว 1 รายการ	22,000,000 บาท
(22) ประตุน้ำที่กั้นถาวร คลองลาดกระเบน ต.บางขนาก อ.บางน้ำเปรี้ยว จ.ฉะเชิงเทรา 1 รายการ	19,000,000 บาท
(23) สถานีสูบน้ำชั่วคราวกลางคลองบางขนาก ต.บางน้ำเปรี้ยว อ.บางน้ำเปรี้ยว จ.ฉะเชิงเทรา 1 รายการ	30,000,000 บาท
(24) ประตุน้ำคลองสารภี 2 พร้อมสถานีสูบน้ำ ต.วัดโบสถ์ อ.เมือง จ.ปราจีนบุรี 1 รายการ	89,000,000 บาท
(5) ก่อสร้างเขื่อนเรียงหินป้องกันการกัดเซาะชายฝั่งทะเล หมู่ 10 บริเวณปากคลองสี่ลิ่งด้านซ้าย (ช่วง 2 และ 3) ตำบลสองคลอง อำเภอบางปะกง จังหวัดฉะเชิงเทรา ความยาว 400.00 เมตร 1 แห่ง	28,000,000 บาท
(6) ก่อสร้างเขื่อนเรียงหินป้องกันการกัดเซาะชายฝั่งทะเล หมู่ 1 บ้านรางตาสอน ตำบลสองคลอง อำเภอบางปะกง จังหวัดฉะเชิงเทรา ความยาว 200 เมตร 1 แห่ง	14,000,000 บาท
(7) ก่อสร้างเขื่อนเรียงหินป้องกันการกัดเซาะชายฝั่งทะเล หมู่ที่ 8 ตำบลคลองด่าน อำเภอบางบ่อ จังหวัดสมุทรปราการ ความยาว 455.00 เมตร 1 แห่ง	44,100,000 บาท

กลุ่มจังหวัด	588,912,400 บาท
กลุ่มจังหวัดภาคกลางตอนกลาง	588,912,400 บาท
กิจกรรม : ป้องกันการพังทลายของตลิ่งริมแม่น้ำและคลองสาขา	109,500,000 บาท
<b>1. งบลงทุน</b>	<b>109,500,000 บาท</b>
<b>1.1 ค่าครุภัณฑ์ ที่ดินและสิ่งก่อสร้าง</b>	<b>109,500,000 บาท</b>
<b>1.1.1 ค่าที่ดินและสิ่งก่อสร้าง</b>	<b>109,500,000 บาท</b>
<b>1.1.1.1 ค่าก่อสร้างแหล่งน้ำ</b>	<b>109,500,000 บาท</b>
(1) ค่าก่อสร้างแหล่งน้ำที่มีราคาต่อหน่วยต่ำกว่า 10 ล้านบาท รวม 1 รายการ (รวม 1 หน่วย)	6,500,000 บาท
(2) ก่อสร้างเขื่อนป้องกันตลิ่งริมคลองบ้านนาบริเวณวัดกระดาน เขตเทศบาลตำบลบ้านนา ตำบลพิบูลออก อำเภอบ้านนา จังหวัดนครนายก ความยาว 100.00 เมตร 1 แห่ง	10,000,000 บาท
(3) ก่อสร้างเขื่อนป้องกันตลิ่งริมแม่น้ำนครนายก บริเวณวัดท่าทราย ตำบลท่าทราย อำเภอมืองนครนายก จังหวัดนครนายก ความยาว 100.00 เมตร 1 แห่ง	10,000,000 บาท
(4) ก่อสร้างเขื่อนป้องกันตลิ่งริมแม่น้ำนครนายก บริเวณศาลเจ้าพ่อองค์รักษ์ ตำบลทรายมูล อำเภอองค์รักษ์ จังหวัดนครนายก ความยาว 100.00 เมตร 1 แห่ง	10,000,000 บาท
(5) ก่อสร้างเขื่อนกันดินคอนกรีตเสริมเหล็กเลียบคลองบางปลา ซอยบางปลา 26 หมู่ที่ 2 เชื่อมหมู่ที่ 10 ตำบลบางปลา อำเภอบางพลี จังหวัดสมุทรปราการ ความยาวรวม 1,143.00 เมตร 1 แห่ง	50,000,000 บาท
(6) ก่อสร้างเขื่อนป้องกันตลิ่งคอนกรีตเสริมเหล็กและป้องกันน้ำท่วม บริเวณคลองลัดบางยอ หมู่ที่ 5 ตำบลบางยอ อำเภอพระประแดง จังหวัดสมุทรปราการ ความยาวรวม 2,600.00 เมตร 1 แห่ง	23,000,000 บาท
<b>กิจกรรม : เสริมสร้างการมีส่วนร่วมเพื่อฟื้นฟูระบบนิเวศทรัพยากรธรรมชาติและสิ่งแวดลอม</b>	<b>8,212,400 บาท</b>
<b>1. งบดำเนินงาน</b>	<b>1,535,600 บาท</b>
<b>1.1 ค่าตอบแทน ใช้สอยและวัสดุ</b>	<b>1,535,600 บาท</b>
(1) ค่าตอบแทนวิทยากรสัมมนาและฝึกอบรม	186,300 บาท
(2) ค่าจ้างเหมาบริการ	443,600 บาท
(3) ค่าใช้จ่ายในการสัมมนาและฝึกอบรม	905,700 บาท
<b>2. งบลงทุน</b>	<b>6,676,800 บาท</b>
<b>2.1 ค่าครุภัณฑ์ ที่ดินและสิ่งก่อสร้าง</b>	<b>6,676,800 บาท</b>
<b>2.1.1 ค่าที่ดินและสิ่งก่อสร้าง</b>	<b>6,676,800 บาท</b>
<b>2.1.1.1 ค่าก่อสร้างอื่นๆ</b>	<b>6,676,800 บาท</b>
(1) ค่าก่อสร้างอื่นๆที่มีราคาต่อหน่วยต่ำกว่า 10 ล้านบาท	6,676,800 บาท

กิจกรรม : ปรับปรุงอาคารชลประทานเพื่อช่วยเพิ่มประสิทธิภาพการบริหารจัดการน้ำ

และทรัพยากรธรรมชาติให้ยั่งยืน	238,000,000 บาท
<b>1. งบลงทุน</b>	<b>238,000,000 บาท</b>
<b>1.1 ค่าครุภัณฑ์ ที่ดินและสิ่งก่อสร้าง</b>	<b>238,000,000 บาท</b>
<b>1.1.1 ค่าที่ดินและสิ่งก่อสร้าง</b>	<b>238,000,000 บาท</b>
<b>1.1.1.1 ค่าก่อสร้างแหล่งน้ำ</b>	<b>238,000,000 บาท</b>
(1) ก่อสร้างฝายบ้านหนองยาง หมู่ที่ 6 บ้านหนองยาง ตำบลป่าชะ อำเภอบ้านนา จังหวัดนครนายก สันฝายกว้าง 69.00 เมตร ยาว 45.50 เมตร สูง 4.00 เมตร พร้อมชุดสระหน้าฝาย 7 ไร่ ลึก 5.00 เมตร ปริมาตรดินชุดสระ ไม่น้อยกว่า 35,000 ลูกบาศก์เมตร และชุดลอกคลอง ปริมาตรดินชุดไม่น้อย กว่า 49,000 ลูกบาศก์เมตร 1 แห่ง	42,000,000 บาท
(2) ก่อสร้างอาคารบังคับน้ำบ้านน้อย หมู่ที่ 6 บ้านน้อย ตำบลเกาะหวาย อำเภอปากพลี จังหวัดนครนายก สันฝายกว้าง 27.00 เมตร ยาว 65.00 เมตร สูง 3.50 เมตร ปริมาตรดินชุดบ่อก่อสร้างไม่น้อยกว่า 30,000 ลูกบาศก์เมตร ชุดลอกคลองหน้าฝาย 2 กิโลเมตร ปริมาตร 54,000 ลูกบาศก์เมตร 1 แห่ง	25,000,000 บาท
อำเภอบ้านนา จังหวัดนครนายก สันฝายกว้าง 66.00 เมตร ยาว 45.50 เมตร สูง 4.00 เมตร ปริมาตรดินชุดบ่อก่อสร้างไม่น้อยกว่า 58,000 ลูกบาศก์เมตร 1 แห่ง	38,000,000 บาท
(4) ก่อสร้างประตูระบายน้ำคลองลึก หมู่ที่ 9 บ้านนอก ตำบลบางปลาจืด อำเภอองครักษ์ จังหวัดนครนายก พร้อมเกียร์มอเตอร์ไฟฟ้าชนิดบานตรง ขนาดบานระบาย กว้าง 6.00 เมตร สูง 6.00 เมตร จำนวน 2 ช่อง งานเครื่องก้วานบานระบาย พร้อมขยายเขตไฟฟ้า 3 เฟส 1 แห่ง	48,000,000 บาท
(5) ก่อสร้างประตูระบายน้ำแม่น้ำนอก หมู่ที่ 2 บ้านหมู่สอง ตำบลโพธิ์แทน อำเภอองครักษ์ จังหวัดนครนายก พร้อมเกียร์มอเตอร์ไฟฟ้า ชนิดบานตรง ขนาดบานระบาย กว้าง 6.00 เมตร สูง 6.00 เมตร งานเครื่องก้วานบานระบาย พร้อมขยายเขตไฟฟ้า 3 เฟส 1 แห่ง	35,000,000 บาท
(6) ก่อสร้างประตูระบายน้ำกึ่งถาวรบึงมะกอกพร้อมชุดลอก ตำบลบางน้ำเปรี้ยว อำเภอบางน้ำเปรี้ยว จังหวัดฉะเชิงเทรา พร้อมเกียร์มอเตอร์ไฟฟ้าชนิดบานตรง ขนาดบานระบายกว้าง 6.00 เมตร สูง 5.50 เมตร จำนวน 1 ช่อง งานเครื่องก้วานบานระบายพร้อมขยายเขตไฟฟ้า 3 เฟส และงานชุดลอก เหนือ-ท้าย ประตูระบายน้ำ 1 แห่ง	25,000,000 บาท
(7) ก่อสร้างประตูระบายน้ำกึ่งถาวรคลองอ้อม (ปลายคลอง 18) พร้อมชุดลอก ตำบลบางขนาก อำเภอบางน้ำเปรี้ยว จังหวัดฉะเชิงเทรา พร้อมเกียร์มอเตอร์ ไฟฟ้าชนิดบานตรง ขนาดบานระบาย กว้าง 6.00 เมตร สูง 5.50 เมตร จำนวน 1 ช่อง งานเครื่องก้วานบานระบาย พร้อมขยายเขตไฟฟ้า 3 เฟส และงานชุดลอก เหนือ-ท้าย ประตูระบายน้ำ 1 แห่ง	25,000,000 บาท

หน้าว่าง

1. แผนภาพความเชื่อมโยงพื้นที่กลุ่มจังหวัด

ส่วนราชการและกลุ่มจังหวัดในพื้นที่ภาคกลางตอนล่าง 1  
งบประมาณรายจ่ายเพิ่มเติมประจำปีงบประมาณ พ.ศ.2560 จำนวน 4,219.6203 ล้านบาท

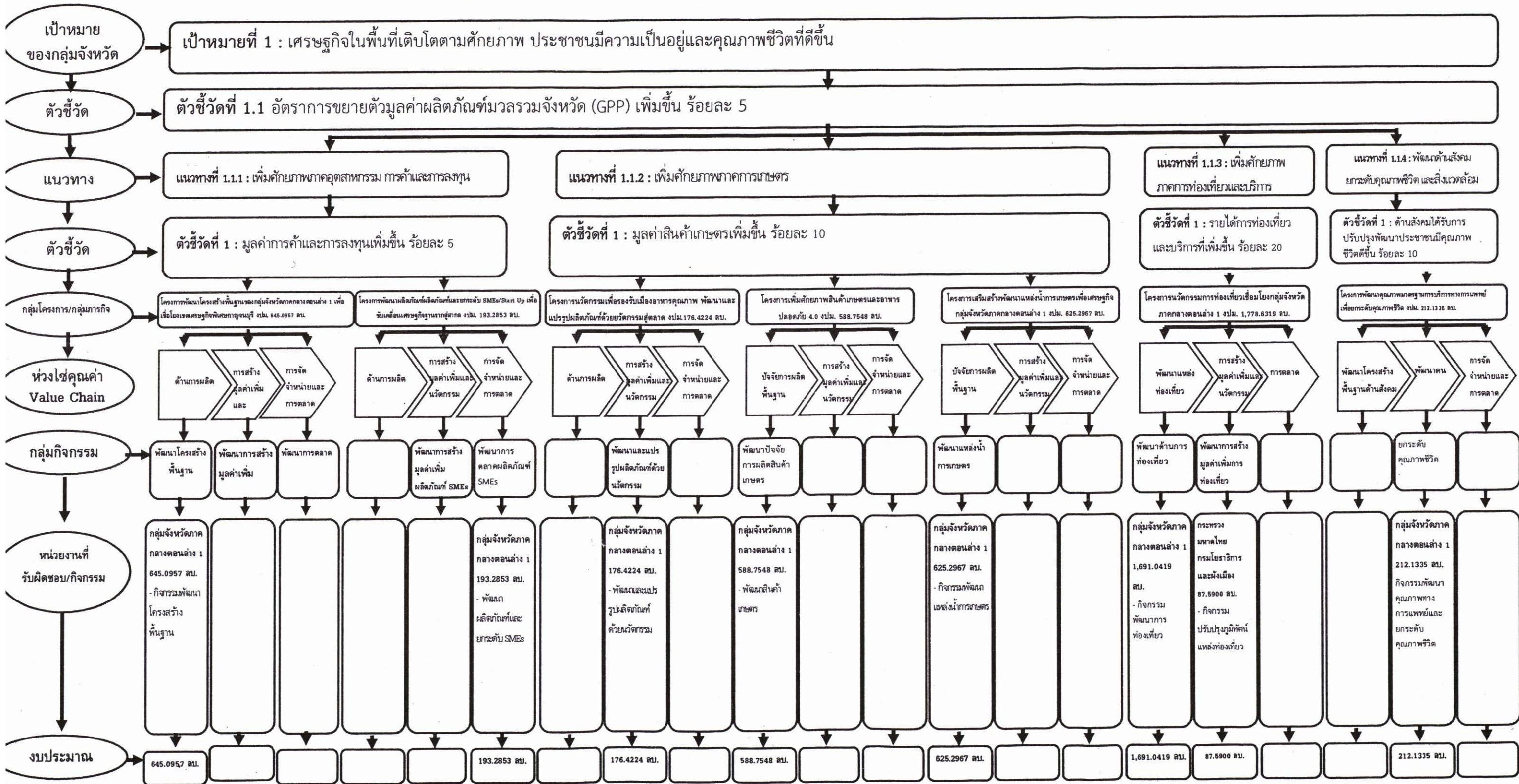

หน้าว่าง

## 2. สรุปงบประมาณรายจ่ายเพิ่มเติมประจำปีงบประมาณ พ.ศ. 2560 จำแนกตามกระทรวง - หน่วยงาน

หน่วย : ล้านบาท (ทศนิยม 4 ตำแหน่ง)

กระทรวง - หน่วยงาน	งบรายจ่าย				
	งบดำเนินงาน	งบลงทุน	งบเงินอุดหนุน	งบรายจ่ายอื่น	รวม
<b>รวมทั้งสิ้น</b>	<b>1,002.8574</b>	<b>3,186.7629</b>	-	<b>30.0000</b>	<b>4,219.6203</b>
ส่วนราชการ กลุ่มจังหวัด และรัฐวิสาหกิจในพื้นที่ภาค กลางตอนล่าง 1	1,002.8574	3,186.7629	-	30.0000	4,219.6203
กระทรวงมหาดไทย	-	87.5900	-	-	87.5900
1. กรมโยธาธิการและผังเมือง	-	87.5900	-	-	87.5900
<b>กลุ่มจังหวัด</b>	<b>1,002.8574</b>	<b>3,099.1729</b>	-	<b>30.0000</b>	<b>4,132.0303</b>
1. กลุ่มจังหวัดภาคกลางตอนล่าง 1	1,002.8574	3,099.1729	-	30.0000	4,132.0303

## 3. สรุปงบประมาณรายจ่ายเพิ่มเติมประจำปีงบประมาณ พ.ศ. 2560 จำแนกตามแนวทางการดำเนินงาน - กลุ่มโครงการ - งบรายจ่าย

หน่วย : ล้านบาท (ทศนิยม 4 ตำแหน่ง)

หน่วยงาน	งบรายจ่าย				
	งบดำเนินงาน	งบลงทุน	งบเงินอุดหนุน	งบรายจ่ายอื่น	รวม
<b>รวมทั้งสิ้น</b>	<b>1,002.8574</b>	<b>3,186.7629</b>	<b>-</b>	<b>30.0000</b>	<b>4,219.6203</b>
<b>แนวทางการดำเนินงานที่ 1.1.1 เพิ่มศักยภาพภาคอุตสาหกรรม การค้าและการลงทุน</b>	<b>162.0915</b>	<b>656.2895</b>	<b>-</b>	<b>20.0000</b>	<b>838.3810</b>
1.กลุ่มโครงการพัฒนาโครงสร้างพื้นฐานของกลุ่มจังหวัดภาคกลางตอนล่าง1 เพื่อเชื่อมโยงเขตเศรษฐกิจพิเศษกาญจนบุรี	11.5000	613.5957	-	20.0000	645.0957
2.กลุ่มโครงการพัฒนาผลิตภัณฑ์และยกระดับ SMEs/Start Up เพื่อขับเคลื่อนเศรษฐกิจฐานรากสู่สากล	150.5915	42.6938	-	-	193.2853
<b>แนวทางการดำเนินงานที่ 1.1.2 เพิ่มศักยภาพภาคการเกษตร</b>	<b>419.8585</b>	<b>960.6154</b>	<b>-</b>	<b>10.0000</b>	<b>1,390.4739</b>
1.กลุ่มโครงการนวัตกรรมเพื่อรองรับเมืองอาหารคุณภาพ พัฒนาและแปรรูปผลิตภัณฑ์ด้วยนวัตกรรมสู่ตลาด	18.3579	158.0645	-	-	176.4224
2.กลุ่มโครงการเพิ่มศักยภาพสินค้าเกษตรและอาหารปลอดภัย 4.0	336.8234	241.9314	-	10.0000	588.7548
3.กลุ่มโครงการเสริมสร้างพัฒนาแหล่งน้ำการเกษตรเพื่อเศรษฐกิจ กลุ่มจังหวัดภาคกลางตอนล่าง 1	64.6772	560.6195	-	-	625.2967
<b>แนวทางการดำเนินงานที่ 1.1.3 เพิ่มศักยภาพการท่องเที่ยวและบริการ</b>	<b>406.1575</b>	<b>1,372.4744</b>	<b>-</b>	<b>-</b>	<b>1,778.6319</b>
1.กลุ่มโครงการนวัตกรรมการท่องเที่ยวเชื่อมโยงกลุ่มจังหวัดภาคกลางตอนล่าง 1	406.1575	1,372.4744	-	-	1,778.6319
<b>แนวทางการดำเนินงานที่ 1.1.4 พัฒนาด้านสังคมยกระดับคุณภาพชีวิต และสิ่งแวดล้อม</b>	<b>14.7499</b>	<b>197.3836</b>	<b>-</b>	<b>-</b>	<b>212.1335</b>
1.กลุ่มโครงการพัฒนาคุณภาพมาตรฐานการบริการทางการแพทย์ เพื่อยกระดับคุณภาพชีวิต	14.7499	197.3836	-	-	212.1335

## 4.เป้าหมาย แนวทางการดำเนินงาน ตัวชี้วัด และกลุ่มโครงการ จำแนกตามกระทรวง - หน่วยงาน - กิจกรรม

หน่วย : ล้านบาท (ทศนิยม 4 ตำแหน่ง)

เป้าหมาย - แนวทางการดำเนินงาน - ตัวชี้วัด - กลุ่มโครงการ - ห่วงโซ่คุณค่า - กระทรวง - หน่วยงาน - กิจกรรม	เป้าหมาย		งบประมาณ
	หน่วยนับ	ปริมาณ	รวม
รวมทั้งสิ้น			4,219.6203
เป้าหมายที่ 1 : เศรษฐกิจในพื้นที่เติบโตตามศักยภาพ ประชาชนมีคุณภาพ และ คุณภาพชีวิตดีขึ้น			4,219.6203
ตัวชี้วัดที่ 1.1 : อัตราการขยายตัวมูลค่าผลิตภัณฑ์มวลรวมจังหวัด (GPP) เพิ่มขึ้นร้อยละ 5			4,219.6203
แนวทางการดำเนินงานที่ 1.1.1 : เพิ่มศักยภาพภาคอุตสาหกรรม การค้าและการลงทุน			838.3810
ตัวชี้วัดที่ 1 : มูลค่าการค้าและการลงทุนเพิ่มขึ้น ร้อยละ 5			838.3810
กลุ่มโครงการที่ 1 : โครงการพัฒนาโครงสร้างพื้นฐานของกลุ่มจังหวัดภาคกลาง ตอนล่าง 1 เพื่อเชื่อมโยงเขตเศรษฐกิจพิเศษกาญจนบุรี			645.0957
ห่วงโซ่คุณค่า : ต้นทาง ด้านการผลิต			645.0957
กลุ่มกิจกรรม : พัฒนาโครงสร้างพื้นฐาน			645.0957
กระทรวง : จังหวัดและกลุ่มจังหวัด			645.0957
หน่วยงาน : กลุ่มจังหวัดภาคกลางตอนล่าง 1			645.0957
กิจกรรม : พัฒนาโครงสร้างพื้นฐาน			645.0957
ตัวชี้วัดกิจกรรม : ถนนในกลุ่มจังหวัดภาคกลางตอนล่าง 1 ได้รับการ ปรับปรุง	แห่ง	9	
กลุ่มโครงการที่ 2 : โครงการพัฒนาผลิตภัณฑ์และยกระดับ SMEs/Start Up เพื่อ ขับเคลื่อนเศรษฐกิจฐานรากสู่สากล			193.2853
ห่วงโซ่คุณค่า : ปลายทาง การจัดจำหน่ายและการตลาด			193.2853
กลุ่มกิจกรรม : พัฒนาการตลาดผลิตภัณฑ์ SMEs			193.2853
กระทรวง : จังหวัดและกลุ่มจังหวัด			193.2853
หน่วยงาน : กลุ่มจังหวัดภาคกลางตอนล่าง 1			193.2853
กิจกรรม : พัฒนาผลิตภัณฑ์และยกระดับ SMEs			193.2853
ตัวชี้วัดกิจกรรม : ผู้ประกอบการผลิตภัณฑ์ OTOP ได้รับการพัฒนา	ร้อยละ	20	
แนวทางการดำเนินงานที่ 1.1.2 : เพิ่มศักยภาพภาคการเกษตร			1,390.4739
ตัวชี้วัดที่ 1 : มูลค่าสินค้าเกษตรเพิ่มขึ้นร้อยละ 10			1,390.4739
กลุ่มโครงการที่ 1 : โครงการนวัตกรรมเพื่อรองรับเมืองอาหารคุณภาพ พัฒนาและ แปรรูปผลิตภัณฑ์ด้วยนวัตกรรมสู่ตลาด			1,390.4739
ห่วงโซ่คุณค่า : กลางทาง การสร้างมูลค่าเพิ่มและนวัตกรรม			176.4224
กลุ่มกิจกรรม : พัฒนาการแปรรูปผลิตภัณฑ์ด้วยนวัตกรรม			176.4224
กระทรวง : จังหวัดและกลุ่มจังหวัด			176.4224
หน่วยงาน : กลุ่มจังหวัดภาคกลางตอนล่าง 1			176.4224
กิจกรรม : พัฒนาและแปรรูปผลิตภัณฑ์ด้วยนวัตกรรม			176.4224
ตัวชี้วัดกิจกรรม : แปรรูปผลิตภัณฑ์ด้านอาหารไม่น้อยกว่า	ผลิตภัณฑ์	20	

เป้าหมาย - แนวทางการดำเนินงาน - ตัวชี้วัด - กลุ่มโครงการ - ห่วงโซ่คุณค่า - กระบวนการ - หน่วยงาน - กิจกรรม	เป้าหมาย		งบประมาณ รวม
	หน่วยนับ	ปริมาณ	
<b>รวมทั้งสิ้น</b>			<b>4,219.6203</b>
<b>กลุ่มโครงการที่ 2 : โครงการเพิ่มศักยภาพสินค้าเกษตรและอาหารปลอดภัย 4.0</b>			<b>588.7548</b>
<b>ห่วงโซ่คุณค่า : ต้นทาง บัณฑิตการผลิตพื้นฐาน</b>			<b>588.7548</b>
กลุ่มกิจกรรม : พัฒนาบัณฑิตการผลิตสินค้าเกษตร			588.7548
กระบวนการ : จังหวัดและกลุ่มจังหวัด			588.7548
หน่วยงาน : กลุ่มจังหวัดภาคกลางตอนล่าง 1			588.7548
กิจกรรม : พัฒนาศักยภาพเกษตรกร			588.7548
ตัวชี้วัดกิจกรรม : เกษตรกรมีรายได้เพิ่มมากขึ้น	ร้อยละ	20	
<b>กลุ่มโครงการที่ 3 : โครงการเสริมสร้างพัฒนาแหล่งน้ำการเกษตรเพื่อเศรษฐกิจ กลุ่มจังหวัดภาคกลางตอนล่าง 1</b>			<b>625.2967</b>
<b>ห่วงโซ่คุณค่า : ต้นทาง บัณฑิตการผลิตพื้นฐาน</b>			<b>625.2967</b>
กลุ่มกิจกรรม : พัฒนาแหล่งน้ำการเกษตร			625.2967
กระบวนการ : จังหวัดและกลุ่มจังหวัด			625.2967
หน่วยงาน : กลุ่มจังหวัดภาคกลางตอนล่าง 1			625.2967
กิจกรรม : พัฒนาแหล่งน้ำการเกษตร			625.2967
ตัวชี้วัดกิจกรรม : พื้นที่เกษตรกรรมเพิ่มขึ้นไม่น้อยกว่า	ไร่	10,000	
<b>แนวทางการดำเนินงานที่ 1.1.3 : เพิ่มศักยภาพการท่องเที่ยวและบริการ</b>			<b>1,778.6319</b>
<b>ตัวชี้วัด : รายได้จากการท่องเที่ยวและบริการเพิ่มขึ้น ร้อยละ 20</b>			<b>87.5900</b>
<b>กลุ่มโครงการที่ 1 : โครงการนวัตกรรมการท่องเที่ยวเชื่อมโยงกลุ่มจังหวัดภาคกลางตอนล่าง 1</b>			<b>87.5900</b>
<b>ห่วงโซ่คุณค่า : ต้นทาง การสร้างมูลค่าเพิ่มและนวัตกรรม</b>			<b>87.5900</b>
กลุ่มกิจกรรม : พัฒนาการสร้างมูลค่าเพิ่มการท่องเที่ยว			87.5900
กระบวนการ : กระทรวงมหาดไทย			87.5900
หน่วยงาน : กรมโยธาธิการและผังเมือง			87.5900
กิจกรรม : ปรับปรุงภูมิทัศน์แหล่งท่องเที่ยว			87.5900
ตัวชี้วัดกิจกรรม : แหล่งท่องเที่ยวได้รับการปรับปรุงภูมิทัศน์	แห่ง	1	
<b>ห่วงโซ่คุณค่า : กลางทาง พัฒนาแหล่งท่องเที่ยว</b>			<b>1,691.0419</b>
กลุ่มกิจกรรม : พัฒนาด้านการท่องเที่ยว			1,691.0419
กระบวนการ : จังหวัดและกลุ่มจังหวัด			1,691.0419
หน่วยงาน : กลุ่มจังหวัดภาคกลางตอนล่าง 1			1,691.0419
กิจกรรม : พัฒนาการท่องเที่ยว			1,691.0419
ตัวชี้วัดกิจกรรม : จำนวนนักท่องเที่ยวและรายได้จากการท่องเที่ยวเพิ่มขึ้น	ร้อยละ	20	

เป้าหมาย - แนวทางการดำเนินงาน - ตัวชี้วัด - กลุ่มโครงการ - หัวข้อคุณค่า - กระทรวง - หน่วยงาน - กิจกรรม	เป้าหมาย		งบประมาณ
	หน่วยนับ	ปริมาณ	รวม
รวมทั้งสิ้น			4,219.6203
แนวทางการดำเนินงาน 1.1.4 : พัฒนาด้านสังคม ยกกระดับคุณภาพชีวิต และสิ่งแวดล้อม			212.1335
ตัวชี้วัด : ด้านสังคมได้รับการปรับปรุงพัฒนาประชาชนคุณภาพชีวิตที่ดีขึ้น ร้อยละ 10			212.1335
กลุ่มโครงการที่ 1 : โครงการพัฒนาคุณภาพมาตรฐานการบริการทางการแพทย์ เพื่อ ยกระดับคุณภาพชีวิต			212.1335
หัวข้อคุณค่า : กลางทาง พัฒนาคคน			212.1335
กลุ่มกิจกรรม : ยกกระดับคุณภาพชีวิต			212.1335
กระทรวง : จังหวัดและกลุ่มจังหวัด			212.1335
หน่วยงาน : กลุ่มจังหวัดภาคกลางตอนล่าง 1			212.1335
กิจกรรม : พัฒนาคุณภาพทางการแพทย์และยกระดับคุณภาพชีวิต			212.1335
ตัวชี้วัดกิจกรรม : การเข้าถึงบริการการผ่าตัดผู้ป่วยที่บาดเจ็บไม่น้อยกว่า	ราย	4,000	

## 5.รายละเอียดงบประมาณ จำแนกตามโครงการ

5.1 แนวทางการดำเนินงานที่ 1.1.1 เพิ่มศักยภาพภาคอุตสาหกรรม การค้าและการลงทุน

5.1.1 กลุ่มโครงการที่ 1 โครงการพัฒนาโครงสร้างพื้นฐานของกลุ่มจังหวัดภาคกลางตอนล่าง 1

645,095,700 บาท

เพื่อเชื่อมโยงเขตเศรษฐกิจพิเศษกาญจนบุรี

(1) วัตถุประสงค์ของโครงการ

เพื่อให้ปริมาณและมูลค่าการค้าและบริการตามแนวชายแดนและรายได้จากการท่องเที่ยวเพิ่มขึ้น และมีการเชื่อมโยงการท่องเที่ยวของไทยกับประเทศเพื่อนบ้าน

(2) สถานที่ดำเนินงาน

กลุ่มจังหวัดภาคกลางตอนล่าง 1 (จังหวัดกาญจนบุรี จังหวัดนครปฐม จังหวัดราชบุรี จังหวัดสุพรรณบุรี)

(3) ระยะเวลาดำเนินงาน

2 ปี (ปี 2560 ถึง ปี 2561)

(4) วงเงินทั้งสิ้นของโครงการ

903,049,500 บาท

(5) งบประมาณรายจ่าย จำแนกตามหน่วยงาน กิจกรรม และประเภทการรายจ่าย

หน่วย : ล้านบาท (ทศนิยม 4 ตำแหน่ง)

หน่วยงาน / กิจกรรม	งบประมาณเพิ่มเติม	ประเภทการรายจ่าย			รวม
	ปี 2560	ปี 2561	ปี 2562	ปี 2563 - จบโครงการ	
รวมทั้งสิ้น	645.0957	257.9538	-	-	903.0495
1. กลุ่มจังหวัด	645.0957	257.9538	-	-	903.0495
1.1 กลุ่มจังหวัดภาคกลางตอนล่าง 1	645.0957	257.9538	-	-	903.0495
- กิจกรรม พัฒนาโครงสร้างพื้นฐาน	645.0957	257.9538	-	-	903.0495

## 6. รายละเอียดงบประมาณจำแนกตามงบรายจ่าย

แนวทางการดำเนินงานที่ 1.1.1 เพิ่มศักยภาพภาคอุตสาหกรรม การค้าและการลงทุน

กลุ่มโครงการที่ 1 : โครงการพัฒนาโครงสร้างพื้นฐานของกลุ่มจังหวัดภาคกลางตอนล่าง 1

เพื่อเชื่อมโยงเขตเศรษฐกิจพิเศษกาญจนบุรี

645,095,700 บาท

กลุ่มจังหวัด

645,095,700 บาท

กลุ่มจังหวัดภาคกลางตอนล่าง 1

645,095,700 บาท

กิจกรรม : พัฒนาโครงสร้างพื้นฐาน

645,095,700 บาท

## 1. งบดำเนินงาน

11,500,000 บาท

## 1.1 ค่าตอบแทน ใช้สอยและวัสดุ

11,500,000 บาท

(1) ค่าตอบแทนวิทยากรสัมมนาและฝึกอบรม

1,360,000 บาท

(2) ค่าใช้จ่ายในการสัมมนาและฝึกอบรม

5,024,000 บาท

(3) วัสดุสำนักงาน

5,116,000 บาท

## 2. งบลงทุน

613,595,700 บาท

## 2.1 ค่าครุภัณฑ์ ที่ดินและสิ่งก่อสร้าง

613,595,700 บาท

## 2.1.1 ค่าที่ดินและสิ่งก่อสร้าง

613,595,700 บาท

## 2.1.1.1 ค่าที่ดินและสิ่งก่อสร้าง

199,956,000 บาท

(1) ก่อสร้างตลาดกลางการค้าชายแดนบ้านพุน้ำร้อน อำเภอเมืองกาญจนบุรี

1 หลัง

50,000,000 บาท

(2) ก่อสร้างถนนในพื้นที่เขตเศรษฐกิจพิเศษ หมู่ที่ 12 ตำบลบ้านเก่า

อำเภอเมือง จังหวัดกาญจนบุรี ช่วงที่ 3 ความยาว 1,463 เมตร 1 สายทาง

50,000,000 บาท

(3) ก่อสร้างถนนในพื้นที่เขตเศรษฐกิจพิเศษ หมู่ที่ 12 ตำบลบ้านเก่า

อำเภอเมืองกาญจนบุรี ช่วงที่ 1 ความยาว 1,495 เมตร 1 สายทาง

50,000,000 บาท

(4) ก่อสร้างถนนในพื้นที่เขตเศรษฐกิจพิเศษ หมู่ที่ 12 ตำบลบ้านเก่า

อำเภอเมือง จังหวัดกาญจนบุรี ช่วงที่ 2 ความยาว 1,448 เมตร 1 สายทาง

49,956,000 บาท

## 2.1.1.2 ค่าก่อสร้างเพื่อการพัฒนาแหล่งน้ำ

4,800,000 บาท

(1) ค่าก่อสร้างเพื่อการพัฒนาแหล่งน้ำที่มีราคาต่อหน่วยต่ำกว่า 10 ล้านบาท

4,800,000 บาท

รวม 1 รายการ (รวม 1 หน่วย)

## 2.1.1.3 ค่าก่อสร้างทางและสะพาน

9,092,000 บาท

(1) ค่าก่อสร้างทางและสะพานที่มีราคาต่อหน่วยต่ำกว่า 10 ล้านบาท

9,092,000 บาท

รวม 2 รายการ (รวม 2 หน่วย)

## 2.1.1.4 ค่าปรับปรุงทางและสะพาน

284,562,700 บาท

(1) ค่าปรับปรุงทางและสะพานที่มีราคาต่อหน่วยต่ำกว่า 10 ล้านบาท

53,358,300 บาท

รวม 14 รายการ (รวม 11 หน่วย)

(2) ปรับปรุงถนนเดิมเป็นถนนลาดยางแบบแอสฟัลติกคอนกรีต ถนนคันกั้นน้ำ

ชลประทาน บ้านดอนผักเสี้ยน หมู่ที่ 1 ไปบ้านศาลาท่าทราย หมู่ที่ 8

ตำบลจรเข้มหา อำเภอบางปลาม้า จังหวัดสุพรรณบุรี ผิวจราจรกว้าง

6.00 เมตร ระยะทาง 2,700 เมตร

10,197,000 บาท

(3) ปรับปรุงถนนลาดยางแอสฟัลติกคอนกรีต สายทุ่งเจดีย์-ตะโกบน

อำเภอสวนผึ้ง จังหวัดราชบุรี 1 แห่ง

30,000,000 บาท

(4) ปรับปรุงถนนเชื่อมโยงการค้าผ่านแดน สาย เนินสูง - จอมบึง อำเภอจอมบึง จังหวัดราชบุรี 1 แห่ง	30,000,000 บาท
(5) ปรับปรุงถนนเชื่อมโยงการค้าผ่านแดน สาย เขาส้ม - ไผ่สามเกาะ อำเภอบ้านโป่ง จังหวัดราชบุรี 1 แห่ง	30,000,000 บาท
(6) ปรับปรุงถนนเชื่อมโยงการค้าผ่านแดน สาย เขากำพระ - ทองน้ำใส อำเภอปากท่อ จังหวัดราชบุรี 1 แห่ง	29,230,900 บาท
(7) ปรับปรุงถนนเชื่อมโยงการค้าผ่านแดน สาย ฟุ้งหลวง - เขากูป อำเภอปากท่อ จังหวัดราชบุรี 1 แห่ง	30,000,000 บาท
(8) ปรับปรุงถนนเชื่อมโยงการค้าผ่านแดน สาย จอมบึง - ทองกวาง อำเภอจอมบึง จังหวัดราชบุรี 1 แห่ง	29,235,200 บาท
(9) ปรับปรุงถนนเชื่อมโยงการค้าผ่านแดน สายหนองสีนวล - ฟุ้งกระถิ่น อำเภอจอมบึง จังหวัดราชบุรี 1 แห่ง	29,232,800 บาท
(10) ปรับปรุงถนนลาดยางสายเลียบบคลองชลประทาน หมู่ที่ 2,7,12 ตำบล หินมูล อำเภอบางเลน จังหวัดนครปฐม 1 แห่ง	13,308,500 บาท
2.1.1.5 ค่าก่อสร้างอื่นๆ	115,185,000 บาท
(1) ก่อสร้างเขื่อนป้องกันตลิ่งคอนกรีตเสริมเหล็ก พร้อมปรับปรุงภูมิทัศน์ ริมแม่น้ำนครชัยศรีหน้าวัดจิวราย ตำบลจิวราย อำเภอนครชัยศรี จังหวัดนครปฐม ความยาว 240 เมตร 1 แห่ง	23,130,000 บาท
(2) ก่อสร้างเขื่อนป้องกันตลิ่งริมคลองเจตีย์บูชา ตำบลธรรมศาลา อำเภอเมืองนครปฐม จังหวัดนครปฐม ความยาว 410 เมตร 1 แห่ง	17,000,000 บาท
(3) ก่อสร้างเขื่อนป้องกันตลิ่งคอนกรีตเสริมเหล็กพร้อมปรับปรุงภูมิทัศน์ ริมคลองห้วยจรเข้ด้านทิศตะวันตก ตำบลห้วยจรเข้ อำเภอเมืองนครปฐม จังหวัดนครปฐม ความยาว 624 เมตร 1 แห่ง	22,500,000 บาท
(4) ก่อสร้างเขื่อนป้องกันตลิ่งริมแม่น้ำท่าจีน ตำบลห้วยพุล อำเภอนครชัยศรี จังหวัดนครปฐม ความยาว 119 เมตร 1 แห่ง	7,025,000 บาท
(5) ก่อสร้างเขื่อนป้องกันตลิ่งริมแม่น้ำท่าจีนบริเวณหน้าวัดสำโรง ตำบลนครชัยศรี จังหวัดนครปฐม ความยาว 150 เมตร 1 แห่ง	12,870,000 บาท
(6) ก่อสร้างเขื่อนป้องกันตลิ่งริมคลองท่าสาร-บางปลา หน้าวัดเกาะแรต ตำบลบางปลา อำเภอบางเลน จังหวัดนครปฐม ความยาว 150 เมตร 1 แห่ง	14,000,000 บาท
(7) ก่อสร้างเขื่อนป้องกันตลิ่งริมคลองท่าผา-บางแก้ว ตำบลห้วยจรเข้ อำเภอเมืองนครปฐม จังหวัดนครปฐม ความยาว 650 เมตร 1 แห่ง	18,660,000 บาท
<b>3. งบรายจ่ายอื่น</b>	<b>20,000,000 บาท</b>
1) ค่าจ้างที่ปรึกษาสำรวจและออกแบบรายละเอียดทางหลวงหมายเลข 323 ตอนทองผาภูมิ-ท่าขนุน-เจดีย์สามองค์	10,000,000 บาท
2) ค่าศึกษาความเหมาะสมในการจัดตั้งศูนย์บริการขนส่งสินค้า ตัวตู้คอนเทนเนอร์ (ICD:Inland Container Depot)	10,000,000 บาท

## 5.1.2 กลุ่มโครงการที่ 2 โครงการพัฒนาผลิตภัณฑ์และยกระดับ SMEs/Start Up เพื่อขับเคลื่อน

193,285,300 บาท

## เศรษฐกิจฐานรากสู่สากล

## (1) วัตถุประสงค์ของโครงการ

เพื่อสำรวจ ศึกษา รวบรวม และประมวลข้อมูลผลิตภัณฑ์และผู้ประกอบการ SMEs, Start Up (Young Start Up (ทายาทธุรกิจ นักศึกษาจบใหม่) Older Start Up), OTOP, Biz Club, วิสาหกิจชุมชน กลุ่มผู้ผลิตสินค้าที่บ่งชี้ทางภูมิศาสตร์ (GI) ของกลุ่มจังหวัดภาคกลางตอนล่าง 1

## (2) สถานที่ดำเนินงาน

กลุ่มจังหวัดภาคกลางตอนล่าง 1 (จังหวัดกาญจนบุรี จังหวัดนครปฐม จังหวัดราชบุรี จังหวัดสุพรรณบุรี)

## (3) ระยะเวลาดำเนินงาน

2 ปี (ปี 2560 ถึง ปี 2561)

## (4) วงเงินทั้งสิ้นของโครงการ

215,285,300 บาท

## (5) งบประมาณรายจ่าย จำแนกตามหน่วยงาน กิจกรรม และประเภทการรายจ่าย

หน่วย : ล้านบาท (ทศนิยม 4 ตำแหน่ง)

หน่วยงาน / กิจกรรม	งบประมาณเพิ่มเติม	ประเภทการรายจ่าย			รวม
		ปี 2560	ปี 2561	ปี 2562 - จบโครงการ	
รวมทั้งสิ้น	193.2853	22.0000	-	-	215.2853
1. กลุ่มจังหวัด	193.2853	22.0000	-	-	215.2853
1.1 กลุ่มจังหวัดภาคกลางตอนล่าง 1	193.2853	22.0000	-	-	215.2853
- กิจกรรม พัฒนาผลิตภัณฑ์และยกระดับ SMEs	193.2853	22.0000	-	-	215.2853

กลุ่มโครงการที่ 2 : โครงการพัฒนาผลิตภัณฑ์และยกระดับ SMEs/Start Up เพื่อ

ขับเคลื่อนเศรษฐกิจฐานรากสู่สากล	193,285,300 บาท
กลุ่มจังหวัด	193,285,300 บาท
กลุ่มจังหวัดภาคกลางตอนล่าง 1	193,285,300 บาท
กิจกรรม : พัฒนาผลิตภัณฑ์และยกระดับ SMEs	193,285,300 บาท
<b>1. งบดำเนินงาน</b>	<b>150,591,500 บาท</b>
<b>1.1 ค่าตอบแทน ใช้สอยและวัสดุ</b>	<b>150,591,500 บาท</b>
(1) ค่าตอบแทนวิทยากรสัมมนาและฝึกอบรม	1,355,800 บาท
(2) ค่าตอบแทนผู้ปฏิบัติงานให้ทางราชการ	31,500 บาท
(3) ค่าเบี้ยเลี้ยง ที่พักและพาหนะ	2,410,200 บาท
(4) ค่าจ้างเหมาบริการ	131,935,000 บาท
(5) ค่าใช้จ่ายในการสัมมนาและฝึกอบรม	6,910,000 บาท
(6) ค่ารับรองและพิธีการ	223,000 บาท
(7) วัสดุเชื้อเพลิงและหล่อลื่น	233,000 บาท
(8) วัสดุสำนักงาน	543,000 บาท
(9) วัสดุการเกษตร	3,800,000 บาท
(10) วัสดุคอมพิวเตอร์	250,000 บาท
(11) วัสดุสนามและการฝึก	2,900,000 บาท
<b>2. งบลงทุน</b>	<b>42,693,800 บาท</b>
<b>2.1 ค่าครุภัณฑ์ ที่ดินและสิ่งก่อสร้าง</b>	<b>42,693,800 บาท</b>
<b>2.1.1 ค่าครุภัณฑ์</b>	<b>40,270,800 บาท</b>
2.1.1.1 ครุภัณฑ์สำนักงาน	397,000 บาท
(1) ครุภัณฑ์สำนักงานที่มีราคาต่อหน่วยต่ำกว่า 1 ล้านบาท	397,000 บาท
รวม 3 รายการ (รวม 34 หน่วย)	
2.1.1.2 ครุภัณฑ์งานบ้านงานครัว	39,291,300 บาท
(1) ครุภัณฑ์งานบ้านงานครัวที่มีราคาต่อหน่วยต่ำกว่า 1 ล้านบาท	6,766,300 บาท
รวม 30 รายการ (รวม 46 หน่วย)	
(2) เครื่องอบระบบแห้งแบบถาด 2 เครื่อง	1,200,000 บาท
(3) เครื่องทำแห้งแบบแช่แข็ง 1 เครื่อง	2,675,000 บาท
(4) เครื่องบรรจุอัตโนมัติพร้อมอุปกรณ์ 3 เครื่อง	6,600,000 บาท
(5) เครื่องต้ม Boiler 1 เครื่อง	3,000,000 บาท
(6) เครื่องผลิตผง (Drum Dryer) 1 เครื่อง	1,000,000 บาท
(7) เครื่องบรรจุความร้อน 24 หัว ขนาดกำลังการผลิต	
ขนาด 6,000 ขวด/ชั่วโมง 1 ชุด	1,900,000 บาท
(8) เครื่องยิงสีเมล็ดข้าว ขนาด 3 ราง 3 เครื่อง	4,650,000 บาท

(9) เครื่องบรรจุอัตโนมัติและตัวขึ้นรูปผลิตภัณฑ์ 1 เครื่อง	2,000,000 บาท
(10) ถังปรุงผสมขนาด 500 ลิตร 1 เครื่อง	3,000,000 บาท
(11) เครื่องบรรจุขวดนมพาสเจอร์ไรส์แบบอัตโนมัติ 1 ชุด	1,000,000 บาท
2.1.1.3 ครุภัณฑ์อื่น ๆ	6,082,500 บาท
(1) ครุภัณฑ์อื่น ๆที่มีราคาต่อหน่วยต่ำกว่า 1 ล้านบาท	6,082,500 บาท
รวม 3 รายการ (รวม 15 หน่วย)	
<b>2.1.2 ค่าที่ดินและสิ่งก่อสร้าง</b>	<b>2,423,000 บาท</b>
2.1.2.1 ค่าที่ดินและสิ่งก่อสร้าง	2,423,000 บาท
(1) ค่าที่ดินและสิ่งก่อสร้างที่มีราคาต่อหน่วยต่ำกว่า 10 ล้านบาท	2,423,000 บาท
รวม 1 รายการ (รวม 1 หน่วย)	

## 5.รายละเอียดงบประมาณ จำแนกตามโครงการ

## 5.2 แนวทางการดำเนินงานที่ 1.1.2 เพิ่มศักยภาพภาคการเกษตร

## 5.2.1 กลุ่มโครงการที่ 1 โครงการนวัตกรรมเพื่อรองรับเมืองอาหารคุณภาพ พัฒนาและแปรรูปผลิตภัณฑ์

176,422,400 บาท

## ด้วยนวัตกรรมสู่ตลาด

## (1) วัตถุประสงค์ของโครงการ

เพื่อสร้างนวัตกรรมในการแปรรูปผลิตภัณฑ์เกษตรและนวัตกรรมที่ช่วยยืดอายุผลิตภัณฑ์ของกลุ่มจังหวัดภาคกลางตอนล่าง 1

## (2) สถานที่ดำเนินงาน

กลุ่มจังหวัดภาคกลางตอนล่าง 1 (จังหวัดกาญจนบุรี จังหวัดนครปฐม จังหวัดราชบุรี จังหวัดสุพรรณบุรี)

## (3) ระยะเวลาดำเนินงาน

2 ปี (ปี 2560 ถึง ปี 2561)

## (4) วงเงินทั้งสิ้นของโครงการ

206,422,400 บาท

## (5) งบประมาณรายจ่าย จำแนกตามหน่วยงาน กิจกรรม และประมาณการรายจ่าย

หน่วย : ล้านบาท (ทศนิยม 4 ตำแหน่ง)

หน่วยงาน / กิจกรรม	งบประมาณเพิ่มเติม ปี 2560	ประมาณการรายจ่าย			รวม
		ปี 2561	ปี 2562	ปี 2563 - จบโครงการ	
รวมทั้งสิ้น	176.4224	30.0000	-	-	206.4224
1. กลุ่มจังหวัด	176.4224	30.0000	-	-	206.4224
1.1 กลุ่มจังหวัดภาคกลางตอนล่าง 1	176.4224	30.0000	-	-	206.4224
- กิจกรรม พัฒนาและแปรรูปผลิตภัณฑ์ด้วยนวัตกรรม	176.4224	30.0000	-	-	206.4224

## 6. รายละเอียดงบประมาณจำแนกตามงบรายจ่าย

## แนวทางการดำเนินงานที่ 1.1.2 เพิ่มศักยภาพภาคการเกษตร

## กลุ่มโครงการที่ 1 : โครงการนวัตกรรมเพื่อรองรับเมืองอาหารคุณภาพ พัฒนาและแปรรูปผลิตภัณฑ์ด้วยนวัตกรรมสู่ตลาด

รูปผลิตภัณฑ์ด้วยนวัตกรรมสู่ตลาด	176,422,400 บาท
---------------------------------	-----------------

กลุ่มจังหวัด	176,422,400 บาท
--------------	-----------------

กลุ่มจังหวัดภาคกลางตอนล่าง 1	176,422,400 บาท
------------------------------	-----------------

กิจกรรม : พัฒนาและแปรรูปผลิตภัณฑ์ด้วยนวัตกรรม	176,422,400 บาท
---	-----------------

1. งบดำเนินงาน	18,357,900 บาท
----------------	----------------

1.1 ค่าตอบแทน ใช้สอยและวัสดุ	18,357,900 บาท
------------------------------	----------------

(1) ค่าตอบแทนวิทยากรสัมมนาและฝึกอบรม	386,400 บาท
--------------------------------------	-------------

(2) ค่าเบี้ยประชุมกรรมการ	360,000 บาท
---------------------------	-------------

(3) ค่าตอบแทนผู้ปฏิบัติงานให้ทางราชการ	405,000 บาท
--	-------------

(4) ค่าตอบแทนการปฏิบัติราชการนอกเวลา	162,000 บาท
--------------------------------------	-------------

(5) ค่าเบี้ยเลี้ยง ที่พักและพาหนะ	345,000 บาท
-----------------------------------	-------------

(6) ค่าจ้างเหมาบริการ	4,786,400 บาท
-----------------------	---------------

(7) ค่าใช้จ่ายในการสัมมนาและฝึกอบรม	1,623,100 บาท
-------------------------------------	---------------

(8) วัสดุเชื้อเพลิงและหล่อลื่น	1,850,000 บาท
--------------------------------	---------------

(9) วัสดุสำนักงาน	900,000 บาท
-------------------	-------------

(10) วัสดุการเกษตร	6,740,000 บาท
--------------------	---------------

(11) วัสดุสนามและการฝึก	200,000 บาท
-------------------------	-------------

(12) วัสดุอาหาร	600,000 บาท
-----------------	-------------

2. งบลงทุน	158,064,500 บาท
------------	-----------------

2.1 ค่าครุภัณฑ์ ที่ดินและสิ่งก่อสร้าง	158,064,500 บาท
---------------------------------------	-----------------

2.1.1 ค่าครุภัณฑ์	94,657,900 บาท
-------------------	----------------

2.1.1.1 ครุภัณฑ์สำนักงาน	2,280,000 บาท
--------------------------	---------------

(1) ครุภัณฑ์สำนักงานที่มีราคาต่อหน่วยต่ำกว่า 1 ล้านบาท	2,280,000 บาท
--	---------------

รวม 1 รายการ (รวม 190 หน่วย)	
------------------------------	--

2.1.1.2 ครุภัณฑ์ยานพาหนะและขนส่ง	200,000 บาท
----------------------------------	-------------

(1) ครุภัณฑ์ยานพาหนะและขนส่งที่มีราคาต่อหน่วยต่ำกว่า 1 ล้านบาท	200,000 บาท
--	-------------

รวม 1 รายการ (รวม 1 หน่วย)	
----------------------------	--

2.1.1.3 ครุภัณฑ์งานบ้านงานครัว	3,548,000 บาท
--------------------------------	---------------

(1) ครุภัณฑ์งานบ้านงานครัวที่มีราคาต่อหน่วยต่ำกว่า 1 ล้านบาท	3,548,000 บาท
--	---------------

รวม 2 รายการ (รวม 128 หน่วย)	
------------------------------	--

2.1.1.4 ครุภัณฑ์การเกษตร	2,521,000 บาท
--------------------------	---------------

(1) ครุภัณฑ์การเกษตรที่มีราคาต่อหน่วยต่ำกว่า 1 ล้านบาท	2,521,000 บาท
--	---------------

รวม 4 รายการ (รวม 5,003 หน่วย)	
--------------------------------	--

2.1.1.5	ครุภัณฑ์วิทยาศาสตร์	4,623,400 บาท
	(1) ครุภัณฑ์วิทยาศาสตร์ที่มีราคาต่อหน่วยต่ำกว่า 1 ล้านบาท	4,623,400 บาท
	รวม 18 รายการ (รวม 18 หน่วย)	
2.1.1.6	ครุภัณฑ์เครื่องจักรกล	1,945,000 บาท
	(1) ครุภัณฑ์เครื่องจักรกลที่มีราคาต่อหน่วยต่ำกว่า 1 ล้านบาท	1,945,000 บาท
	รวม 5 รายการ (รวม 7 หน่วย)	
2.1.1.7	ครุภัณฑ์อื่น ๆ	79,540,500 บาท
	(1) เครื่องแช่แข็งอบแห้ง ระบบ KRYO D FREEZER จำนวน 3 เครื่อง	22,470,000 บาท
	(2) เครื่อง Vaccum Pack จำนวน 1 เครื่อง	1,000,000 บาท
	(3) ครุภัณฑ์การเกษตรสำหรับการแปรรูปและการเลี้ยงปลาใน จังหวัดกาญจนบุรี	2,250,500 บาท
	(3) ครุภัณฑ์การผลิตน้ำนมข้าวโพดพาสเจอร์ไรซ์	23,470,000 บาท
	(4) ครุภัณฑ์โรงงานการพัฒนาศักยภาพการแปรรูปผลผลิตด้านการเกษตร	30,350,000 บาท
<b>2.1.2</b>	<b>ค่าที่ดินและสิ่งก่อสร้าง</b>	<b>63,406,600 บาท</b>
2.1.2.1	ค่าที่ดินและสิ่งก่อสร้าง	35,660,000 บาท
	(1) ค่าที่ดินและสิ่งก่อสร้างที่มีราคาต่อหน่วยต่ำกว่า 10 ล้านบาท	12,960,000 บาท
	รวม 3 รายการ (รวม 1 หน่วย)	
	(2) อาคารนวัตกรรมและกระบวนการแปรรูปผัก ผลไม้ เพื่อสร้างมูลค่าเพิ่มและการส่งออก จังหวัดกาญจนบุรี 1 แห่ง	22,700,000 บาท
2.1.2.2	ค่าก่อสร้างอื่นๆ	27,746,600 บาท
	(1) ค่าก่อสร้างอื่นๆที่มีราคาต่อหน่วยต่ำกว่า 10 ล้านบาท	27,746,600 บาท
	รวม 6 รายการ (รวม 6 หน่วย)	

## 5.2.2 กลุ่มโครงการที่ 2 โครงการเพิ่มศักยภาพสินค้าเกษตรและอาหารปลอดภัย 4.0

588,754,800 บาท

## (1) วัตถุประสงค์ของโครงการ

เพื่อเพิ่มมูลค่าให้สินค้าเกษตร สร้างสินค้านวัตกรรมอาหาร มีการยกระดับการพัฒนาเมืองนวัตกรรมสุไทยแลนด์ 4.0

## (2) สถานที่ดำเนินงาน

กลุ่มจังหวัดภาคกลางตอนล่าง 1 (จังหวัดกาญจนบุรี จังหวัดนครปฐม จังหวัดราชบุรี จังหวัดสุพรรณบุรี)

## (3) ระยะเวลาดำเนินงาน

2 ปี (ปี 2560 ถึง ปี 2561)

## (4) วงเงินทั้งสิ้นของโครงการ

1,247,617,600 บาท

## (5) งบประมาณรายจ่าย จำแนกตามหน่วยงาน กิจกรรม และประมาณการรายจ่าย

หน่วย : ล้านบาท (ทศนิยม 4 ตำแหน่ง)

หน่วยงาน / กิจกรรม	งบประมาณเพิ่มเติม	ประมาณการรายจ่าย			รวม
	ปี 2560	ปี 2561	ปี 2562	ปี 2563 - จบโครงการ	
<b>รวมทั้งสิ้น</b>	<b>588.7548</b>	<b>658.8628</b>	-	-	<b>1,247.6176</b>
<b>1. กลุ่มจังหวัด</b>	<b>588.7548</b>	<b>658.8628</b>	-	-	<b>1,247.6176</b>
<b>1.1 กลุ่มจังหวัดภาคกลางตอนล่าง 1</b>	<b>588.7548</b>	<b>658.8628</b>	-	-	<b>1,247.6176</b>
- กิจกรรม พัฒนาสินค้าเกษตร	588.7548	658.8628	-	-	1,247.6176

กลุ่มโครงการที่ 2 : โครงการเพิ่มศักยภาพสินค้าเกษตรและอาหารปลอดภัย 4.0	588,754,800 บาท
กลุ่มจังหวัด	588,754,800 บาท
กลุ่มจังหวัดภาคกลางตอนล่าง 1	588,754,800 บาท
กิจกรรม : พัฒนาสินค้าเกษตร	588,754,800 บาท
1. งบดำเนินงาน	336,823,400 บาท
1.1 ค่าตอบแทน ใช้สอยและวัสดุ	336,823,400 บาท
(1) ค่าตอบแทนวิทยากรสัมมนาและฝึกอบรม	234,000 บาท
(2) ค่าตอบแทนผู้ปฏิบัติงานให้ทางราชการ	480,000 บาท
(3) ค่าตอบแทนการปฏิบัติราชการนอกเวลา	145,000 บาท
(4) ค่าตอบแทนวิทยากรสัมมนาและฝึกอบรม	40,000 บาท
(5) ค่าตอบแทนผู้ปฏิบัติงานให้ราชการ	280,000 บาท
(6) ค่าตอบแทนวิทยากร (สัมมนาและฝึกอบรม)	330,000 บาท
(7) ค่าเบี้ยเลี้ยง ที่พักและพาหนะ	850,000 บาท
(8) ค่าจัดฝึกอบรม ประชุมสัมมนา	100,000 บาท
(9) ค่าจ้างเหมาบริการ	202,275,000 บาท
(10) ค่าใช้จ่ายในการสัมมนาและฝึกอบรม	8,680,000 บาท
(11) ค่าซ่อมแซมครุภัณฑ์	120,000 บาท
(12) ค่าจ้างเหมาบริการติดตั้งชุดสกัดสารและระเหยสาร 10 เครื่อง	800,000 บาท
(13) ค่าจ้างเหมาบริการสำรวจข้อมูลและระบบฐาน	27,000 บาท
(14) ค่าจ้างเหมาบริการพัฒนาระบบ	250,000 บาท
(15) ค่าจ้างเหมาบริการบันทึกและประเมินระบบ	100,000 บาท
(16) ค่าจ้างเหมาบริการประชุมชี้แจง	82,000 บาท
(17) ค่าจ้างเหมาบริการวิจัยการสร้างระบบฟาร์มอัจฉริยะ (smart farming) สำหรับพืชกินผลระยะสั้น	600,000 บาท
(18) ค่าจ้างเหมาบริการวิจัยการสร้างระบบฟาร์มอัจฉริยะ (smart farming) สำหรับผักกินใบ	800,000 บาท
(19) จ้างเหมาจัดทำโรงเรือนสัตว์ปีกขนาด 20 เมตร	7,000,000 บาท
(20) ค่าจ้างเหมาบริการ	500,000 บาท
(21) ค่าจ้างเหมาบริการเจ้าหน้าที่	100,000 บาท
(22) ค่าจ้างเหมาบริการ	120,000 บาท
(23) ค่าจ้างเหมาบริการจัดมหกรรม	10,000,000 บาท
(24) ค่าจ้างเหมาบริการจัดสถานที่จัดงานเทศกาล	500,000 บาท
(25) จ้างเหมาเพื่อจัดตลาดกลางผักและผลไม้ปลอดภัย	1,000,000 บาท
(26) ค่าจ้างเหมาบริการจัดทำเอกสารฝึกอบรม	70,000 บาท

(27) ค่าจ้างเหมาบริการจัดทำฐานข้อมูลเกษตรกรผู้เข้าร่วมโครงการผักปลอดภัยฯ	60,000 บาท
(28) ค่าจ้างเหมาบริการจัดเก็บข้อมูลการเกษตรโครงการผักปลอดภัยฯ	60,000 บาท
(29) ค่าจ้างเหมาบริการตรวจประเมินแปลง	860,000 บาท
(30) ค่าจ้างเหมาบริการจัดทำบรรจุภัณฑ์	750,000 บาท
(31) ค่าจ้างเหมาบริการจัดงานวันสาธิต	400,000 บาท
(32) ค่าจ้างเหมาบริการจัดทำฐานข้อมูลเกษตรกรผู้เข้าร่วมโครงการไม้ผลฯ	60,000 บาท
(33) ค่าจ้างเหมาบริการจัดเก็บข้อมูลการเกษตรโครงการไม้ผลฯ	60,000 บาท
(34) ค่าจ้างเหมาบริการจัดทำป้ายไวนิล	4,000 บาท
(35) ค่าจ้างเหมาบริการวิจัยเพื่อพัฒนาตลาดกลางสินค้าเกษตร	500,000 บาท
(36) ค่าจ้างเหมาบริการจัดทำแบรนด์สินค้าของกลุ่ม	30,000 บาท
(37) ค่าจ้างเหมาบริการจัดทำแผ่นพับเผยแพร่ความรู้	50,000 บาท
(38) ค่าจ้างเหมาบริการจัดทำชุดนิทรรศการ	30,000 บาท
(39) ค่าจ้างเหมาบริการไถระเบิดดินดาน	750,000 บาท
(40) ค่าจ้างเหมาบริการขยายเขตไฟฟ้า	1,000,000 บาท
(41) ค่าจ้างเหมาบริการจัดทำฉลาก ขวดบรรจุ กล่องบรรจุภัณฑ์	80,000 บาท
(42) ค่าจ้างเหมาบริการประสานงานติดตาม สรุป และประเมินผล	50,000 บาท
(43) วัสดุเชื้อเพลิงและล้อลื่น	1,158,000 บาท
(44) วัสดุสำนักงาน	605,800 บาท
(45) วัสดุการเกษตร	82,476,500 บาท
(46) วัสดุก่อสร้าง	250,000 บาท
(47) วัสดุโฆษณาและเผยแพร่	287,500 บาท
(48) วัสดุคอมพิวเตอร์	268,600 บาท
(49) วัสดุหนังสือวารสารและตำรา	100,000 บาท
(50) วัสดุงานบ้านงานครัว	625,000 บาท
(51) วัสดุเวชภัณฑ์	2,300,000 บาท
(52) วัสดุยานพาหนะและขนส่ง	90,000 บาท
(53) วัสดุสนามและการฝึก	750,000 บาท
(54) วัสดุอาหาร	1,850,000 บาท
(55) วัสดุไฟฟ้าและวิทยุ	450,000 บาท
(56) วัสดุเครื่องแต่งกาย	35,000 บาท
(57) วัสดุวิทยาศาสตร์	5,350,000 บาท

<b>2. งบลงทุน</b>	<b>241,931,400 บาท</b>
<b>2.1 ค่าครุภัณฑ์ ที่ดินและสิ่งก่อสร้าง</b>	<b>241,931,400 บาท</b>
<b>2.1.1 ค่าครุภัณฑ์</b>	<b>96,108,700 บาท</b>
2.1.1.1 ครุภัณฑ์สำนักงาน	26,500 บาท
(1) ครุภัณฑ์สำนักงานที่มีราคาต่อหน่วยต่ำกว่า 1 ล้านบาท	26,500 บาท
รวม 3 รายการ (รวม 3 หน่วย)	
2.1.1.2 ครุภัณฑ์ยานพาหนะและขนส่ง	9,900,000 บาท
(1) ครุภัณฑ์ยานพาหนะและขนส่งที่มีราคาต่อหน่วยต่ำกว่า 1 ล้านบาท	600,000 บาท
รวม 1 รายการ (รวม 1 หน่วย)	
(2) รถยนต์หน่วยเคลื่อนที่เร็วพร้อมอุปกรณ์ 1 คัน	4,500,000 บาท
(3) รถห้องเย็นขนาด 4 ล้อใหญ่ 1 คัน	1,300,000 บาท
(4) รถบรรทุก 10 ล้อ พร้อมตัวถัง 1 คัน	3,500,000 บาท
2.1.1.3 ครุภัณฑ์คอมพิวเตอร์	1,237,900 บาท
(1) ครุภัณฑ์คอมพิวเตอร์ที่มีราคาต่อหน่วยต่ำกว่า 1 ล้านบาท	1,237,900 บาท
รวม 13 รายการ (รวม 14 หน่วย)	
2.1.1.4 ครุภัณฑ์งานบ้านงานครัว	710,000 บาท
(1) ครุภัณฑ์งานบ้านงานครัวที่มีราคาต่อหน่วยต่ำกว่า 1 ล้านบาท	710,000 บาท
รวม 2 รายการ (รวม 786 หน่วย)	
2.1.1.5 ครุภัณฑ์โฆษณาและเผยแพร่	10,000 บาท
(1) ครุภัณฑ์โฆษณาและเผยแพร่ที่มีราคาต่อหน่วยต่ำกว่า 1 ล้านบาท	10,000 บาท
รวม 1 รายการ (รวม 1 หน่วย)	
2.1.1.6 ครุภัณฑ์การเกษตร	49,874,800 บาท
(1) ครุภัณฑ์การเกษตรที่มีราคาต่อหน่วยต่ำกว่า 1 ล้านบาท	18,601,600 บาท
รวม 50 รายการ (รวม 258 หน่วย)	
(2) เครื่องไม่ผสมปุ๋ยคอก 10 เครื่อง	1,300,000 บาท
(3) เครื่องหว่านปุ๋ยคอก 4 เครื่อง	1,400,000 บาท
(4) รถดำนา 4 คัน	3,200,000 บาท
(5) รถฉีดพ่นสารชีวภัณฑ์ 5 คัน	4,400,000 บาท
(6) รถแทรกเตอร์ฟาร์ม ขนาด 40 แรงม้า พร้อมอุปกรณ์ 6 คัน	3,420,000 บาท
(7) เครื่องอัดฟาง 6 เครื่อง	2,220,000 บาท
(8) เครื่องสีข้าว ขนาด 10 แรงม้า 2 เครื่อง	1,000,000 บาท
(9) รถแทรกเตอร์ฟาร์ม ขนาด 50 แรงม้า พร้อมอุปกรณ์ 2 คัน	1,820,000 บาท
(10) ระบบคัดบรรจุมะม่วงภายในอาคารรวบรวมและคัดบรรจุ มะม่วงคุณภาพ 1 ระบบ	6,563,200 บาท
(11) ห้องเย็นสำเร็จรูปพร้อมเครื่องทำความเย็น อุตสาหกรรม -18 องศา ขนาดภายนอกกว้างไม่น้อยกว่า 240x500x240 ซม. 1 ห้อง	500,000 บาท

(12) เครื่องแยกเมล็ดสี พร้อมอุปกรณ์เครื่องบ่มลม 1 ชุด	1,550,000 บาท
(13) โรงสีข้าว กำลังการผลิตไม่น้อยกว่า 6 ตัน 1 โรง	2,100,000 บาท
(14) เครื่องอัดไบโอดีเซล 1 เครื่อง	1,800,000 บาท
2.1.1.7 ครุภัณฑ์ไฟฟ้าและวิทยุ	20,000 บาท
(1) ครุภัณฑ์ไฟฟ้าและวิทยุที่มีราคาต่อหน่วยต่ำกว่า 1 ล้านบาท	20,000 บาท
รวม 1 รายการ (รวม 1 หน่วย)	
2.1.1.8 ครุภัณฑ์วิทยาศาสตร์	600,000 บาท
(1) ครุภัณฑ์วิทยาศาสตร์ที่มีราคาต่อหน่วยต่ำกว่า 1 ล้านบาท	600,000 บาท
รวม 1 รายการ (รวม 1 หน่วย)	
2.1.1.9 ครุภัณฑ์เครื่องจักรกล	16,300,000 บาท
(1) ครุภัณฑ์เครื่องจักรกลที่มีราคาต่อหน่วยต่ำกว่า 1 ล้านบาท	2,000,000 บาท
รวม 2 รายการ (รวม 2 หน่วย)	
(2) รถบรรทุก 10 ล้อ ขนาด 2 เพลา	
พร้อมตัวถังกระบะเทรเลอร์ (รถเกี่ยว) 1 คัน	2,700,000 บาท
(3) รถเกี่ยวขนาดข้าว 1 คัน	1,600,000 บาท
(4) เครื่องคืบอ้อย 1 คัน	2,000,000 บาท
(5) รถตัดอ้อย 1 คัน	8,000,000 บาท
2.1.1.10 ครุภัณฑ์อื่น ๆ	17,429,500 บาท
(1) ครุภัณฑ์อื่น ๆ ที่มีราคาต่อหน่วยต่ำกว่า 1 ล้านบาท	1,165,500 บาท
รวม 5 รายการ (รวม 5 หน่วย)	
(2) เครื่องผสมปุ๋ยเคมี พร้อมติดตั้ง 8 ชุด	16,264,000 บาท
<b>2.1.2 ค่าที่ดินและสิ่งก่อสร้าง</b>	<b>145,822,700 บาท</b>
2.1.2.1 ค่าที่ดินและสิ่งก่อสร้าง	27,892,700 บาท
(1) ค่าที่ดินและสิ่งก่อสร้างที่มีราคาต่อหน่วยต่ำกว่า 10 ล้านบาท	12,092,700 บาท
รวม 9 รายการ (รวม 34 หน่วย)	
(2) ห้องอบไอน้ำ ขนาด 2.5 ตันต่อครั้ง พร้อมติดตั้งอุปกรณ์ครบชุด 1 ชุด	15,800,000 บาท
2.1.2.2 ค่าก่อสร้างระบบสาธารณูปโภค	800,000 บาท
(1) ค่าก่อสร้างระบบสาธารณูปโภคที่มีราคาต่อหน่วยต่ำกว่า 10 ล้านบาท	800,000 บาท
รวม 1 รายการ (รวม 1 หน่วย)	
2.1.2.3 ค่าปรับปรุงสิ่งก่อสร้างอื่น	2,950,000 บาท
(1) ค่าปรับปรุงสิ่งก่อสร้างอื่นที่มีราคาต่อหน่วยต่ำกว่า 10 ล้านบาท	2,950,000 บาท
รวม 1 รายการ (รวม 1 หน่วย)	
2.1.2.4 ค่าปรับปรุงอาคารที่ทำการและสิ่งก่อสร้างประกอบ	620,000 บาท
(1) ค่าปรับปรุงอาคารที่ทำการและสิ่งก่อสร้างประกอบที่มีราคาต่อหน่วยต่ำกว่า 10 ล้านบาท	620,000 บาท
รวม 1 รายการ (รวม 1 หน่วย)	

2.1.2.5 ค่าปรับปรุงระบบสาธารณูปโภค	295,000 บาท
(1) ค่าปรับปรุงระบบสาธารณูปโภคที่มีราคาต่อหน่วยต่ำกว่า 10 ล้านบาท	295,000 บาท
รวม 2 รายการ (รวม 2 หน่วย)	
2.1.2.6 ค่าก่อสร้างอื่นๆ	113,265,000 บาท
(1) ค่าก่อสร้างอื่นๆที่มีราคาต่อหน่วยต่ำกว่า 10 ล้านบาท	112,496,000 บาท
รวม 22 รายการ (รวม 569 หน่วย)	
(2) อาคารแปรรูปผลผลิต ขนาด 8 x 12 เมตร ตำบลบางปลา อำเภอบางเลน จังหวัดนครปฐม 1 แห่ง	769,000 บาท
<b>3. งบรายจ่ายอื่น</b>	<b>10,000,000 บาท</b>
1) ค่าจ้างที่ปรึกษาการศึกษาวิจัยนิคมเกษตร	10,000,000 บาท

5.2.3 กลุ่มโครงการที่ 3 โครงการเสริมสร้างพัฒนาแหล่งน้ำการเกษตรเพื่อเศรษฐกิจ กลุ่มจังหวัดภาคกลางตอนล่าง 1

625,296,700 บาท

(1) วัตถุประสงค์ของโครงการ

เพื่อบริหารจัดการลุ่มน้ำภาคกลางตอนล่าง 1 ให้เกิดประโยชน์สูงสุด โดยสามารถจัดหาน้ำให้เกษตรกรนำไปใช้ในการเกษตรกรรม และอุปโภค-บริโภคอย่างยั่งยืน เกษตรกรมีน้ำใช้อย่างพอเพียงและทั่วถึง และสามารถยกระดับผลผลิตทางภาคเกษตรกรรม โดยสามารถเพิ่มปริมาณการเก็บกักน้ำ และเพื่อเป็นแหล่งเพาะพันธุ์สัตว์น้ำให้แก่เกษตรกรไว้อุปโภคและสร้างรายได้จากการประมง

(2) สถานที่ดำเนินงาน

กลุ่มจังหวัดภาคกลางตอนล่าง 1 (จังหวัดกาญจนบุรี จังหวัดนครปฐม จังหวัดราชบุรี จังหวัดสุพรรณบุรี)

(3) ระยะเวลาดำเนินงาน

2 ปี (ปี 2560 ถึง ปี 2561)

(4) วงเงินทั้งสิ้นของโครงการ

968,421,000 บาท

(5) งบประมาณรายจ่าย จำแนกตามหน่วยงาน กิจกรรม และประมาณการรายจ่าย

หน่วย : ล้านบาท (ทศนิยม 4 ตำแหน่ง)

หน่วยงาน / กิจกรรม	งบประมาณเพิ่มเติม	ประมาณการรายจ่าย			รวม
	ปี 2560	ปี 2561	ปี 2562	ปี 2563 - จบโครงการ	
<b>รวมทั้งสิ้น</b>	625.2967	343.1243	-	-	<b>968.4210</b>
<b>1. กลุ่มจังหวัด</b>	625.2967	343.1243	-	-	<b>968.4210</b>
1.1 กลุ่มจังหวัดภาคกลางตอนล่าง 1	625.2967	343.1243	-	-	<b>968.4210</b>
- กิจกรรม พัฒนาแหล่งน้ำการเกษตร	625.2967	343.1243	-	-	<b>968.4210</b>

กลุ่มโครงการที่ 3 : โครงการเสริมสร้างพัฒนาแหล่งน้ำการเกษตรเพื่อเศรษฐกิจ กลุ่ม  
จังหวัดภาคกลางตอนล่าง 1

กลุ่มจังหวัด	625,296,700 บาท
กลุ่มจังหวัดภาคกลางตอนล่าง 1	625,296,700 บาท
กิจกรรม : พัฒนาแหล่งน้ำการเกษตร	625,296,700 บาท
<b>1. งบดำเนินงาน</b>	<b>64,677,200 บาท</b>
<b>1.1 ค่าตอบแทน ใช้สอยและวัสดุ</b>	<b>64,677,200 บาท</b>
(1) ค่าตอบแทนวิทยากรสัมมนาและฝึกอบรม	2,400 บาท
(2) ค่าเบี้ยเลี้ยง ที่พักและพาหนะ	580,000 บาท
(3) ค่าจ้างเหมาบริการ	21,565,800 บาท
(4) ค่าใช้จ่ายในการสัมมนาและฝึกอบรม	150,000 บาท
(5) ค่าซ่อมแซมยานพาหนะและขนส่ง	1,460,000 บาท
(6) วัสดุเชื้อเพลิงและหล่อลื่น	3,890,000 บาท
(7) วัสดุสำนักงาน	1,233,000 บาท
(8) วัสดุก่อสร้าง	33,320,500 บาท
(9) วัสดุโฆษณาและเผยแพร่	30,000 บาท
(10) วัสดุคอมพิวเตอร์	30,000 บาท
(11) วัสดุอื่น ๆ	2,415,500 บาท
<b>2. งบลงทุน</b>	<b>560,619,500 บาท</b>
<b>2.1 ค่าครุภัณฑ์ ที่ดินและสิ่งก่อสร้าง</b>	<b>560,619,500 บาท</b>
<b>2.1.1 ค่าครุภัณฑ์</b>	<b>10,333,000 บาท</b>
2.1.1.1 ครุภัณฑ์คอมพิวเตอร์	400,000 บาท
(1) ครุภัณฑ์คอมพิวเตอร์ที่มีราคาต่อหน่วยต่ำกว่า 1 ล้านบาท	400,000 บาท
รวม 1 รายการ (รวม 1 หน่วย)	
2.1.1.2 ครุภัณฑ์ก่อสร้าง	933,000 บาท
(1) ครุภัณฑ์ก่อสร้างที่มีราคาต่อหน่วยต่ำกว่า 1 ล้านบาท	933,000 บาท
รวม 1 รายการ (รวม 1 หน่วย)	
2.1.1.3 ครุภัณฑ์การเกษตร	1,400,000 บาท
(1) ครุภัณฑ์การเกษตรที่มีราคาต่อหน่วยต่ำกว่า 1 ล้านบาท	1,400,000 บาท
รวม 2 รายการ (รวม 2 หน่วย)	
2.1.1.4 ครุภัณฑ์เครื่องจักรกล	7,200,000 บาท
(1) เครื่องสูบน้ำด้วยไฟฟ้า ขนาด 3.00 ลบ.ม./วินาที จำนวน 2 เครื่อง	7,200,000 บาท
2.1.1.5 ครุภัณฑ์อื่น ๆ	400,000 บาท
(1) ครุภัณฑ์อื่น ๆที่มีราคาต่อหน่วยต่ำกว่า 1 ล้านบาท	400,000 บาท
รวม 1 รายการ (รวม 1 หน่วย)	

<b>2.1.2 ค่าที่ดินและสิ่งก่อสร้าง</b>	<b>550,286,500 บาท</b>
2.1.2.1 ค่าที่ดินและสิ่งก่อสร้าง	227,977,900 บาท
(1) ค่าที่ดินและสิ่งก่อสร้างที่มีราคาต่อหน่วยต่ำกว่า 10 ล้านบาท	169,153,400 บาท
รวม 97 รายการ (รวม 97 หน่วย)	
(2) ก่อสร้างระบบส่งน้ำบ้านวังกระแจะถึงบ้านเขาพัง ตำบลวังกระแจะ อำเภอไทรโยค จังหวัดกาญจนบุรี 1 แห่ง	15,000,000 บาท
(3) ก่อสร้างระบบส่งน้ำสถานีสูบน้ำหนองขาว-หนองโรง ตำบลหนองขาว อำเภอท่าม่วง จังหวัดกาญจนบุรี 1 แห่ง	19,500,000 บาท
(4) พัฒนาระบบกระจายน้ำสถานีสูบน้ำหนองโรง 2 ตำบลพนมทวน อำเภอพนมทวน จังหวัดกาญจนบุรี 1 แห่ง	24,324,500 บาท
2.1.2.2 ค่าก่อสร้างระบบสาธารณูปโภค	887,900 บาท
(1) ค่าก่อสร้างระบบสาธารณูปโภคที่มีราคาต่อหน่วยต่ำกว่า 10 ล้านบาท	887,900 บาท
รวม 1 รายการ (รวม 1 หน่วย)	
2.1.2.3 ค่าก่อสร้างแหล่งน้ำ	17,000,000 บาท
(1) ค่าก่อสร้างแหล่งน้ำที่มีราคาต่อหน่วยต่ำกว่า 10 ล้านบาท	17,000,000 บาท
รวม 1 รายการ (รวม 1 หน่วย)	
2.1.2.4 ค่าก่อสร้างเพื่อการพัฒนาแหล่งน้ำ	46,286,000 บาท
(1) ก่อสร้างสถานีสูบน้ำด้วยไฟฟ้าพร้อมระบบส่งน้ำบ้านด่านทับตะโก จังหวัดราชบุรี 1 แห่ง	46,286,000 บาท
2.1.2.5 ค่าปรับปรุงแหล่งน้ำ	104,950,000 บาท
(1) ค่าปรับปรุงแหล่งน้ำที่มีราคาต่อหน่วยต่ำกว่า 10 ล้านบาท	40,750,000 บาท
รวม 9 รายการ (รวม 9 หน่วย)	
(2) ปรับปรุงระบบส่งน้ำอ่างเก็บน้ำเขาหัวแดง อันเนื่องมาจากพระราชดำริ จังหวัดราชบุรี 1 แห่ง	5,700,000 บาท
(3) ปรับปรุงฝายยางคลองห้วยน้ำจรเข้สามพัน หมู่ที่ 2 ตำบลอุ้มทอง อำเภออุ้มทอง จังหวัดสุพรรณบุรี 1 แห่ง	19,500,000 บาท
(4) ปรับปรุงอ่างเก็บน้ำเขาพระ หมู่ที่ 5 ตำบลอุ้มทอง อำเภออุ้มทอง จังหวัดสุพรรณบุรี 1 แห่ง	39,000,000 บาท
2.1.2.6 ค่าปรับปรุงทางและสะพาน	9,700,000 บาท
(1) ปรับปรุงคันคลองส่งน้ำ 1 ซ้าย - 1 ซ้าย เป็นถนนลาดยาง หมู่ที่ 4 ตำบลโคกโคเมา อำเภอเมืองสุพรรณบุรี จังหวัดสุพรรณบุรี	
ผิวจราจรกว้าง 4.00 เมตร ระยะทางยาว 2.1 กิโลเมตร 1 สายทาง	9,700,000 บาท
2.1.2.7 ค่าก่อสร้างอื่นๆ	143,484,700 บาท
(1) ค่าก่อสร้างอื่นๆที่มีราคาต่อหน่วยต่ำกว่า 10 ล้านบาท	3,941,000 บาท
รวม 2 รายการ (รวม 2 หน่วย)	

- |  |                |
|--|----------------|
| (2) ก่อสร้างเขื่อนกันดินคลองมหาสวัสดิ์ อำเภอพุทธมณฑล<br>จังหวัดนครปฐม 1 แห่ง   | 50,000,000 บาท |
| (3) ก่อสร้างประตูระบายน้ำพร้อมกำแพงกันดินคลองหนองจอก<br>ตำบลท่าตลาด อำเภอสสามพราน จังหวัดนครปฐม 1 แห่ง                       | 12,000,000 บาท |
| (4) ก่อสร้างประตูระบายน้ำพร้อมกำแพงกันดินคลองห้วยพลู ตำบลท่าตลาด<br>อำเภอสสามพราน จังหวัดนครปฐม 1 แห่ง                       | 12,000,000 บาท |
| (5) ปรับปรุงระบบการส่งน้ำเพื่อการเกษตรคลองห้วยแยง 2 บ้านหนองแวน<br>ตำบลหนองญาติ อำเภอนองญาติ จังหวัดสุพรรณบุรี 1 แห่ง        | 48,543,700 บาท |
| (6) ก่อสร้างเขื่อนป้องกันตลิ่งริมแม่น้ำท่าจีนบริเวณวัดหินมุข ตำบลหินมุข<br>อำเภอบางเลน จังหวัดนครปฐม ความยาว 154 เมตร 1 แห่ง | 17,000,000 บาท |

## 5.รายละเอียดงบประมาณ จำแนกตามโครงการ

5.3 แนวทางการดำเนินงานที่ 1.1.3 เพิ่มศักยภาพการท่องเที่ยวและบริการ

5.3.1 กลุ่มโครงการที่ 1 โครงการนวัตกรรมการท่องเที่ยวเชื่อมโยงกลุ่มจังหวัดภาคกลางตอนล่าง 1

1,778,631,900 บาท

(1) วัตถุประสงค์ของโครงการ

เพื่อพัฒนาชุมชนในแต่ละจังหวัดอย่างยั่งยืน โดยการกระจายรายได้จากการท่องเที่ยวในกลุ่มจังหวัดภาคกลางตอนล่าง 1

(2) สถานที่ดำเนินงาน

กลุ่มจังหวัดภาคกลางตอนล่าง 1 (จังหวัดกาญจนบุรี จังหวัดนครปฐม จังหวัดราชบุรี จังหวัดสุพรรณบุรี)

(3) ระยะเวลาดำเนินงาน

2 ปี (ปี 2560 ถึง ปี 2561)

(4) วงเงินทั้งสิ้นของโครงการ

2,712,629,700 บาท

(5) งบประมาณรายจ่าย จำแนกตามหน่วยงาน กิจกรรม และประมาณการรายจ่าย

หน่วย : ล้านบาท (ทศนิยม 4 ตำแหน่ง)

หน่วยงาน / กิจกรรม	งบประมาณเพิ่มเติม	ประมาณการรายจ่าย			รวม
		ปี 2560	ปี 2561	ปี 2562	
<b>รวมทั้งสิ้น</b>	<b>1,778.6319</b>	<b>933.9978</b>	<b>-</b>	<b>-</b>	<b>2,712.6297</b>
<b>1. กระทรวงมหาดไทย</b>	<b>87.5900</b>	<b>-</b>	<b>-</b>	<b>-</b>	<b>87.5900</b>
1.1 กรมโยธาธิการและผังเมือง	87.5900	-	-	-	87.5900
- กิจกรรม ปรับปรุงภูมิทัศน์แหล่งท่องเที่ยว	87.5900	-	-	-	87.5900
<b>2. กลุ่มจังหวัด</b>	<b>1,691.0419</b>	<b>933.9978</b>	<b>-</b>	<b>-</b>	<b>2,625.0397</b>
2.1 กลุ่มจังหวัดภาคกลางตอนล่าง 1	1,691.0419	933.9978	-	-	2,625.0397
- กิจกรรม พัฒนาการท่องเที่ยว	1,691.0419	933.9978	-	-	2,625.0397

## 6. รายละเอียดงบประมาณจำแนกตามงบรายจ่าย

แนวทางการดำเนินงานที่ 1.1.3 เพิ่มศักยภาพการท่องเที่ยวและบริการ

กลุ่มโครงการ : โครงการนวัตกรรมการท่องเที่ยวเชื่อมโยงกลุ่มจังหวัดภาคกลาง

ตอนล่าง 1	1,778,631,900 บาท
กระทรวงมหาดไทย	87,590,000 บาท
กรมโยธาธิการและผังเมือง	87,590,000 บาท
กิจกรรม : ปรับปรุงภูมิทัศน์แหล่งท่องเที่ยว	87,590,000 บาท
1. งบลงทุน	87,590,000 บาท
1.1 ค่าครุภัณฑ์ ที่ดินและสิ่งก่อสร้าง	87,590,000 บาท
1.1.1 ค่าที่ดินและสิ่งก่อสร้าง	87,590,000 บาท
1.1.1.1 ค่าก่อสร้างอื่นๆ	87,590,000 บาท
(1) ปรับปรุงภูมิทัศน์แหล่งท่องเที่ยวตลาดโดยก๊ 200 ปี 1 แห่ง	87,590,000 บาท
กลุ่มจังหวัด	1,691,041,900 บาท
กลุ่มจังหวัดภาคกลางตอนล่าง 1	1,691,041,900 บาท
กิจกรรม : พัฒนาการท่องเที่ยว	1,691,041,900 บาท
1. งบดำเนินงาน	406,157,500 บาท
1.1 ค่าตอบแทน ใช้สอยและวัสดุ	406,157,500 บาท
(1) ค่าตอบแทนวิทยากรสัมมนาและฝึกอบรม	1,174,000 บาท
(2) ค่าตอบแทน	180,000 บาท
(3) ค่าตอบแทนการปฏิบัติราชการนอกเวลา	24,000 บาท
(4) ค่าตอบแทนผู้ปฏิบัติงานให้ราชการ	2,400,000 บาท
(5) ค่าเบี้ยเลี้ยง ที่พักและพาหนะ	1,188,000 บาท
(6) ค่าจ้างเหมาบริการ	367,551,500 บาท
(7) ค่าใช้จ่ายในการสัมมนาและฝึกอบรม	7,532,500 บาท
(8) ค่าซ่อมแซมสิ่งก่อสร้าง	500,000 บาท
(9) ค่าจ้างเหมาเอกสารประกอบการอบรม ผู้เข้าร่วมโครงการและพิธีเปิด	98,000 บาท
(10) ค่าจ้างเหมารถยนต์รับจ้าง	648,000 บาท
(11) ค่าจ้างเหมาเอกสารประชาสัมพันธ์พร้อมของที่ระลึก	420,000 บาท
(12) ค่าจ้างเหมาจัดกิจกรรมกลุ่มสัมพันธ์	620,000 บาท
(13) วัสดุเชื้อเพลิงและหล่อลื่น	20,000 บาท
(14) วัสดุสำนักงาน	1,526,500 บาท
(15) วัสดุการเกษตร	3,740,000 บาท
(16) วัสดุก่อสร้าง	11,000,000 บาท
(17) วัสดุโฆษณาและเผยแพร่	2,200,000 บาท
(18) วัสดุงานบ้านงานครัว	485,000 บาท
(19) วัสดุยานพาหนะและขนส่ง	4,200,000 บาท

(20) วัสดุอาหาร	440,000 บาท
(21) วัสดุเครื่องแต่งกาย	210,000 บาท
<b>2. งบลงทุน</b>	<b>1,284,884,400 บาท</b>
<b>2.1 ค่าครุภัณฑ์ ที่ดินและสิ่งก่อสร้าง</b>	<b>1,284,884,400 บาท</b>
<b>2.1.1 ค่าครุภัณฑ์</b>	<b>39,964,500 บาท</b>
2.1.1.1 ครุภัณฑ์สำนักงาน	1,238,000 บาท
(1) ครุภัณฑ์สำนักงานที่มีราคาต่อหน่วยต่ำกว่า 1 ล้านบาท	1,238,000 บาท
รวม 2 รายการ (รวม 60 หน่วย)	
2.1.1.2 ครุภัณฑ์คอมพิวเตอร์	30,400,000 บาท
(1) ระบบกล้อง CCTV ควบคุมดูแลรักษาความปลอดภัย 1 ระบบ	30,400,000 บาท
2.1.1.3 ครุภัณฑ์งานบ้านงานครัว	325,000 บาท
(1) ครุภัณฑ์งานบ้านงานครัวที่มีราคาต่อหน่วยต่ำกว่า 1 ล้านบาท	325,000 บาท
รวม 8 รายการ (รวม 208 หน่วย)	
2.1.1.4 ครุภัณฑ์โฆษณาและเผยแพร่	1,158,000 บาท
(1) ครุภัณฑ์โฆษณาและเผยแพร่ที่มีราคาต่อหน่วยต่ำกว่า 1 ล้านบาท	1,158,000 บาท
รวม 4 รายการ (รวม 22 หน่วย)	
2.1.1.5 ครุภัณฑ์การเกษตร	192,000 บาท
(1) ครุภัณฑ์การเกษตรที่มีราคาต่อหน่วยต่ำกว่า 1 ล้านบาท	192,000 บาท
รวม 1 รายการ (รวม 3 หน่วย)	
2.1.1.6 ครุภัณฑ์ไฟฟ้าและวิทยุ	181,000 บาท
(1) ครุภัณฑ์ไฟฟ้าและวิทยุที่มีราคาต่อหน่วยต่ำกว่า 1 ล้านบาท	181,000 บาท
รวม 1 รายการ (รวม 1 หน่วย)	
2.1.1.7 ครุภัณฑ์ดนตรี	335,000 บาท
(1) ครุภัณฑ์ดนตรีที่มีราคาต่อหน่วยต่ำกว่า 1 ล้านบาท	335,000 บาท
รวม 3 รายการ (รวม 13 หน่วย)	
2.1.1.8 ครุภัณฑ์อื่น ๆ	6,135,500 บาท
(1) ครุภัณฑ์อื่น ๆที่มีราคาต่อหน่วยต่ำกว่า 1 ล้านบาท	1,876,000 บาท
รวม 11 รายการ (รวม 146 หน่วย)	
(2) รถพยาบาลช่าง ขนาด 12 ล้อ พร้อมอุปกรณ์ 1 คัน	4,259,500 บาท
<b>2.1.2 ค่าที่ดินและสิ่งก่อสร้าง</b>	<b>1,244,919,900 บาท</b>
2.1.2.1 ค่าที่ดินและสิ่งก่อสร้าง	294,464,000 บาท
(1) ค่าที่ดินและสิ่งก่อสร้างที่มีราคาต่อหน่วยต่ำกว่า 10 ล้านบาท	182,737,000 บาท
รวม 47 รายการ (รวม 49 หน่วย)	
(2) ก่อสร้างเขื่อนป้องกันตลิ่งริมคลองแควอ้อม บริเวณวัดเวียงทุน	
ตำบลเกาะศาลพระ อำเภอวัดเพลง จังหวัดราชบุรี 1 แห่ง	10,625,000 บาท

(3) ปรับปรุงภูมิทัศน์ศูนย์ข้อมูลการท่องเที่ยวจังหวัดกาญจนบุรี หมู่ 1 ตำบลปากแพรก อำเภอเมือง จังหวัดกาญจนบุรี 1 แห่ง	30,000,000 บาท
(4) ระบบส่งน้ำ น้ำตกไทรโยคน้อยเพื่อการท่องเที่ยว อำเภอไทรโยค จังหวัดกาญจนบุรี 1 แห่ง	10,000,000 บาท
(5) ก่อสร้างถนนแอสฟัลต์ติกคอนกรีต สายบ้านบ่อเหียง-บ้านอ่างหิน ต.หลุมเรียง อ.บ่อพลอย จ.กาญจนบุรี	12,000,000 บาท
(6) ก่อสร้างถนนคอนกรีตเสริมเหล็ก บ้านหนองผักแว่น หมู่ 1 ต.สมเด็จพระเจริญ อ.บ่อพลอย จ.กาญจนบุรี 1 สายทาง	13,702,000 บาท
(7) ก่อสร้างถนนคอนกรีตเสริมเหล็ก บ้านหนองปลั่ง ต.ดอนตาเพชร เชื่อมหมู่ 8 ต.รางหวาย ต.หนองโรง อ.พนมทวน จ.กาญจนบุรี 1 สายทาง	17,400,000 บาท
(8) ปรับปรุงอาคาร A , B , C และภูมิทัศน์ 1 แห่ง	18,000,000 บาท
2.1.2.2 ค่าก่อสร้างระบบสาธารณูปโภค	20,000,000 บาท
(1) ค่าก่อสร้างระบบสาธารณูปโภคที่มีราคาต่อหน่วยต่ำกว่า 10 ล้านบาท รวม 4 รายการ (รวม 304 หน่วย)	20,000,000 บาท
2.1.2.3 ค่าก่อสร้างเพื่อการพัฒนาแหล่งน้ำ	74,600,000 บาท
(1) ก่อสร้างเขื่อนป้องกันตลิ่งริมแม่น้ำแม่กลองและคลองท่อบริเวณ หมู่ 5 ตำบลท่าราบ อำเภอเมืองราชบุรี จังหวัดราชบุรี ความยาว 355 เมตร 1 แห่ง	33,200,000 บาท
(2) ก่อสร้างเขื่อนป้องกันตลิ่งริมแม่น้ำแม่กลอง บริเวณหน้าวัดบัวงาม ตำบลบ้านม่วง อำเภอบ้านโป่ง จังหวัดราชบุรี ความยาว 200 เมตร 1 แห่ง	24,000,000 บาท
(3) ก่อสร้างเขื่อนป้องกันตลิ่งริมแม่น้ำแม่กลอง บริเวณวัดราชคัม ตำบล คู้้งน้ำวน อำเภอเมืองราชบุรี จังหวัดราชบุรี ความยาว 140 เมตร 1 แห่ง	17,400,000 บาท
2.1.2.4 ค่าปรับปรุงสิ่งก่อสร้างอื่น	7,500,000 บาท
(1) ค่าปรับปรุงสิ่งก่อสร้างอื่นที่มีราคาต่อหน่วยต่ำกว่า 10 ล้านบาท รวม 2 รายการ (รวม 9 หน่วย)	7,500,000 บาท
2.1.2.5 ค่าปรับปรุงทางและสะพาน	607,428,500 บาท
(1) ค่าปรับปรุงทางและสะพานที่มีราคาต่อหน่วยต่ำกว่า 10 ล้านบาท รวม 14 รายการ (รวม 11 หน่วย)	62,950,500 บาท
(2) ซ่อมสร้างถนนลาดยางแอสฟัลต์ติกคอนกรีต สายจิวราย-ลานตากฟ้า จังหวัดนครปฐม ระยะทาง 12.300 กิโลเมตร 1 สายทาง	40,000,000 บาท
(3) ซ่อมสร้างถนนลาดยางแอสฟัลต์ติกคอนกรีต สายบ้านบางระกำ-อำเภอ บางเลน จังหวัดนครปฐม ระยะทาง 8.500 กิโลเมตร 1 สายทาง	44,750,000 บาท
(4) ซ่อมสร้างถนนลาดยางแอสฟัลต์ติกคอนกรีต สายอำเภอบางเลน-ไผ่หูช้าง จังหวัดนครปฐม ระยะทาง 9.000 กิโลเมตร 1 สายทาง	45,000,000 บาท
(5) ซ่อมสร้างถนนลาดยางแอสฟัลต์ติกคอนกรีต สายบ้านไผ่หูช้าง-บางตาเถร จังหวัดนครปฐม ระยะทาง 10.880 กิโลเมตร 1 สายทาง	45,000,000 บาท
(6) ซ่อมสร้างถนนลาดยางแอสฟัลต์ติกคอนกรีต สายบางแคม (เพชรเกษม) - ดอนเสาเกียด จังหวัดนครปฐม ระยะทาง 7.400 กิโลเมตร 1 สายทาง	45,000,000 บาท

- (7) ปรับปรุงถนนเดิมเป็นแอสฟัลติกส์คอนกรีต สายโพนีทำทราย - โพนีตะวันออก หมู่ 3 ตำบลบ้านโพนี อำเภอเมือง จังหวัดสุพรรณบุรี ผิวจราจรแบบ AC กว้าง 6.00 เมตร พร้อมช่องทางจักรยาน กว้างข้างละ 2.00 เมตร ระยะทาง 3.349 กิโลเมตร 1 สายทาง 40,694,000 บาท
- (8) ปรับปรุงถนนเดิมเป็นแอสฟัลติกส์คอนกรีต สายเทศบาลบ้านโพนี - อู่ยา หมู่ 3 ตำบลบ้านโพนี อำเภอเมือง จังหวัดสุพรรณบุรี ผิวจราจรแบบ AC กว้าง 6.00 เมตร พร้อมช่องทางจักรยานกว้างข้างละ 2.00 เมตร ระยะทาง 1.620 กิโลเมตร 1 สายทาง 17,310,000 บาท
- (9) ปรับปรุงถนนพร้อมเส้นทางจักรยานภายในเขื่อนกระเสียว หมู่ที่ 3 ตำบลด่านช้าง อำเภอด่านช้าง จังหวัดสุพรรณบุรี ขนาดผิวจราจร กว้าง 5 ,6 และ 11 เมตร หนา 0.05 เมตร ระยะทาง รวม 8.80 กิโลเมตร 1 สายทาง 39,648,000 บาท
- (10) ปรับปรุงทางหลวงในทางหลวงหมายเลข 3087 ระหว่าง กิโลเมตร 36+130 - กิโลเมตร 47+350 จังหวัดราชบุรี 1 แห่ง 47,837,000 บาท
- (11) ปรับปรุงทางหลวงในทางหลวงหมายเลข 3208 ระหว่าง กิโลเมตร 46+750 - กิโลเมตร 48+650 จังหวัดราชบุรี 1 แห่ง 50,000,000 บาท
- (12) ปรับปรุงทางหลวงในทางหลวงหมายเลข 3208 ระหว่าง กิโลเมตร 48+650 - กิโลเมตร 50+765 จังหวัดราชบุรี 1 แห่ง 50,000,000 บาท
- (13) ปรับปรุงถนนเชื่อมโยงการค้าผ่านแดน สาย น้ำพุ - ทองนางแพรว อำเภอเมือง จังหวัดราชบุรี 1 แห่ง 29,239,000 บาท
- (14) ขยายถนนพร้อมวางท่อลอดเหลี่ยมบริเวณถนนหลังโรงเรียน วัดดอนหวาย หมู่ที่ 5 , 6 ระยะทาง 1.800 กิโลเมตร 1 สายทาง 50,000,000 บาท
- 2.1.2.6 ค่าก่อสร้างอื่นๆ 240,927,400 บาท
- (1) ค่าก่อสร้างอื่นๆที่มีราคาต่อหน่วยต่ำกว่า 10 ล้านบาท 97,193,000 บาท  
รวม 25 รายการ (รวม 79 หน่วย)
- (2) ก่อสร้างหอนิทรรศการเฉลิมพระเกียรติศาสตร์พระราชา บริเวณศูนย์เรียนรู้ศาสตร์พระราชาในหลวงรัชกาลที่ 9 หมู่ที่ 3 ตำบลด่านช้าง อำเภอด่านช้าง จังหวัดสุพรรณบุรี 1 งาน 15,000,000 บาท
- (3) ก่อสร้างบ้านพักนักท่องเที่ยวพร้อมห้องน้ำสาธารณะและปรับปรุงภูมิทัศน์ บริเวณสวนพฤกษศาสตร์ หมู่ที่ 3 ตำบลด่านช้าง อำเภอด่านช้าง จังหวัดสุพรรณบุรี 1 งาน 23,100,000 บาท
- (4) ก่อสร้างเสาอับลักษณะรูปช้างภายในเส้นทางสถานที่ท่องเที่ยว (จากบริเวณทางเข้าถึงพลับพลาที่ประทับ) บริเวณสวนพฤกษศาสตร์ หมู่ที่ 3 ตำบลด่านช้าง อำเภอด่านช้าง จังหวัดสุพรรณบุรี 1 งาน 15,000,000 บาท
- (5) ปรับปรุงภูมิทัศน์ริมแม่น้ำนครชัยศรีพร้อมก่อสร้างแพรมน้ำบริเวณ วัดห้วยพลู หมู่ที่ 1 ตำบลห้วยพลู อำเภอนครชัยศรี จังหวัดนครปฐม 1 แห่ง 30,180,000 บาท

- |  |                |
|--|----------------|
| (6) ปรับปรุงภูมิทัศน์โดยรอบโครงการส่งน้ำและบำรุงรักษากระเสียว หมู่ที่ 3 ตำบลด่านช้าง อำเภอด่านช้าง จังหวัดสุพรรณบุรี 1 งาน   | 12,000,000 บาท |
| (7) ปรับปรุงบริเวณพื้นที่จุดกลางต้นท่และชมวิวมั้บริเวณโครงการส่งน้ำและบำรุงรักษากระเสียว หมู่ที่ 3 ตำบลด่านช้าง อำเภอด่านช้าง จังหวัดสุพรรณบุรี 1 งาน                | 12,000,000 บาท |
| (8) ปรับภูมิทัศน์เส้นทางเดินศึกษาธรรมชาติจากวนอุทยานพุ่มม่วง ถึงสวนหินพุงนางาค หมู่ที่ 1-9 ตำบลอุ้มทอง อำเภอยู่งทอง จังหวัดสุพรรณบุรี ระยะทางประมาณ 4 กิโลเมตร 1 งาน | 10,000,000 บาท |
| (9) ติดตั้งป้ายแนะนำเส้นทางไปแหล่งท่องเที่ยวโครงการสวนป่าเฉลิมพระเกียรติ จังหวัดราชบุรี จำนวน 25 ชุด 25 ชุด  | 5,097,000 บาท  |
| (10) ปรับปรุงทางหลวงหมายเลข 3087 ระหว่าง กิโลเมตร 27 + 210 - กิโลเมตร 36 - 130 (เป็นช่วงๆ) 1 แห่ง  | 21,357,400 บาท |

## 5.รายละเอียดงบประมาณ จำแนกตามโครงการ

## 5.4 แนวทางการดำเนินงานที่ 1.1.4 พัฒนาด้านสังคม ยกระดับคุณภาพชีวิต และสิ่งแวดล้อม

5.4.1 กลุ่มโครงการที่ 1 โครงการพัฒนาคุณภาพมาตรฐานการบริการทางการแพทย์ เพื่อยกระดับคุณภาพชีวิต 212,133,500 บาท

## (1) วัตถุประสงค์ของโครงการ

เพื่อพัฒนาขีดความสามารถในการให้บริการทางการแพทย์ระดับตติยภูมิ และตติยภูมิขั้นสูงด้านอุบัติเหตุ

## (2) สถานที่ดำเนินงาน

กลุ่มจังหวัดภาคกลางตอนล่าง 1 (จังหวัดกาญจนบุรี จังหวัดนครปฐม จังหวัดราชบุรี จังหวัดสุพรรณบุรี)

## (3) ระยะเวลาดำเนินงาน

2 ปี (ปี 2560 ถึง ปี 2561)

## (4) วงเงินทั้งสิ้นของโครงการ

225,004,000 บาท

## (5) งบประมาณรายจ่าย จำแนกตามหน่วยงาน กิจกรรม และประมาณการรายจ่าย

หน่วย ล้านบาท (ทศนิยม 4 ตำแหน่ง)

หน่วยงาน / กิจกรรม	งบประมาณเพิ่มเติม	ประมาณการรายจ่าย			รวม
	ปี 2560	ปี 2561	ปี 2562	ปี 2563 - จบโครงการ	
รวมทั้งสิ้น	212.1335	12.8705	-	-	225.0040
1. กลุ่มจังหวัด	212.1335	12.8705	-	-	225.0040
1.1 กลุ่มจังหวัดภาคกลางตอนล่าง 1	212.1335	12.8705	-	-	225.0040
- กิจกรรม พัฒนาคูณภาพทางการแพทย์และยกระดับคุณภาพ	212.1335	12.8705	-	-	225.0040

## 6. รายละเอียดงบประมาณจำแนกตามงบรายจ่าย

แนวทางการดำเนินงานที่ 1.1.4 พัฒนาด้านสังคม ยกระดับคุณภาพชีวิต และ  
สิ่งแวดล้อม

กลุ่มโครงการที่ 1 : โครงการพัฒนาคุณภาพมาตรฐานการบริการทางการแพทย์ เพื่อ  
ยกระดับคุณภาพชีวิต

	212,133,500 บาท
กลุ่มจังหวัด	212,133,500 บาท
กลุ่มจังหวัดภาคกลางตอนล่าง 1	212,133,500 บาท
กิจกรรม : พัฒนาคุณภาพทางการแพทย์และยกระดับคุณภาพชีวิต	212,133,500 บาท

## 1. งบดำเนินงาน

14,749,900 บาท

## 1.1 ค่าตอบแทน ใช้สอยและวัสดุ

14,749,900 บาท

(1) ค่าตอบแทนวิทยากรสัมมนาและฝึกอบรม	2,952,000 บาท
(2) ค่าเบี้ยเลี้ยง ที่พักและพาหนะ	1,122,500 บาท
(3) ค่าจ้างเหมาบริการ	2,644,400 บาท
(4) ค่าใช้จ่ายในการสัมมนาและฝึกอบรม	304,000 บาท
(5) วัสดุเชื้อเพลิงและหล่อลื่น	98,000 บาท
(6) วัสดุสำนักงาน	139,000 บาท
(7) วัสดุงานบ้านงานครัว	1,550,000 บาท
(8) วัสดุสนามและการฝึก	5,940,000 บาท

## 2. งบลงทุน

197,383,600 บาท

## 2.1 ค่าครุภัณฑ์ ที่ดินและสิ่งก่อสร้าง

197,383,600 บาท

## 2.1.1 ค่าครุภัณฑ์

192,383,600 บาท

## 2.1.1.1 ครุภัณฑ์การแพทย์

192,383,600 บาท

(1) ครุภัณฑ์การแพทย์ที่มีราคาต่อหน่วยต่ำกว่า 1 ล้านบาท

23,961,500 บาท

รวม 31 รายการ (รวม 77 หน่วย)

(2) โคมไฟผ่าตัดแบบติดเพดาน ชนิดโคมคู่พร้อมกล่องและระบบถ่ายทอด

สัญญาณ 2 ชุด

4,000,000 บาท

(3) โคมไฟผ่าตัดใหญ่โคมคู่ขนาดไม่น้อยกว่า 130000 ลักซ์หลอดแอลอีดี 2 ชุด

2,900,000 บาท

(4) โคมไฟผ่าตัดแบบ 3 ก้าน 1 ชุด

2,000,000 บาท

(5) เตียงผ่าตัดทั่วไประบบไฟฟ้าพร้อมรีโมทคอนโทรล 3 เตียง

5,280,000 บาท

(6) เตียงผ่าตัดคัลยกรรมออร์โธปิดิกส์ (Fracture table) 1 เตียง

2,500,000 บาท

(7) เตียงสำหรับผ่าตัด (Endovascular) 1 เตียง

3,500,000 บาท

(8) รถพยาบาล (รถตู้) ปริมาตรระบอบกลุ่มไม่ต่ำกว่า 2,400 ซีซี 2 คัน

4,000,000 บาท

(9) เครื่องเอกซเรย์ส่องตรวจระบบติจิตอล ชนิดรีโมท 1 เครื่อง

8,000,000 บาท

(10) เครื่องเอกซเรย์ฟลูโอโรสโคปเคลื่อนที่แบบซีอาร์เอ็มกำลัง

ไม่น้อยกว่า 15 kw 1 เครื่อง

5,000,000 บาท

(11) เครื่องกระตุ้นไฟฟ้าหัวใจชนิดไบเฟลิกแบบจอสีพร้อมภาควัด คาร์บอนไดออกไซด์และออกซิเจน 3 เครื่อง	1,440,000 บาท
(12) เครื่องกดหน้าอกเพื่อช่วยฟื้นคืนชีพอัตโนมัติ 1 เครื่อง	1,000,000 บาท
(13) เครื่องดมยาสลบชนิดซับซ้อน 3 แก๊สพร้อมเครื่องช่วยหายใจและ เครื่องติดตามการทำงานของหัวใจและสัญญาณชีพอัตโนมัติ 3 เครื่อง	8,025,000 บาท
(14) เครื่องปั่นแยกเม็ดเลือดเพื่อถ่ายคืน Autologous blood transfusion machine 1 เครื่อง	2,060,000 บาท
(15) เครื่องควบคุมอุณหภูมิร่างกาย Hypo-hyperthermia สำหรับผู้ใหญ่ 1 เครื่อง	1,500,000 บาท
(16) เครื่องช่วยหายใจชนิดควบคุมด้วยปริมาตรและความดันพร้อม เครื่องอัดอากาศ 16 เครื่อง	13,600,000 บาท
(17) เครื่องตรวจอวัยวะภายในด้วยคลื่นเสียงความถี่สูง 2 เครื่อง	5,000,000 บาท
(18) กล้องส่องตรวจผ่าตัดทางท่อปัสสาวะและกระเพาะปัสสาวะ (Flexible cystoscope) 1 เครื่อง	2,580,000 บาท
(19) ชุดเครื่องมือผ่าตัดกระดูกใช้แบตเตอรี่ (Battery drill) 1 ชุด	1,065,000 บาท
(20) เครื่องจี้ไฟฟ้าชนิดหนีบและตัดเส้นเลือดและเนื้อเยื่อ 2 เครื่อง	3,300,000 บาท
(21) เครื่องจี้พร้อมอาร์กอน 1 เครื่อง	1,650,100 บาท
(22) เครื่องจี้ห้ามเลือดและตัดเนื้อเยื่อด้วยไฟฟ้าขนาด ไม่น้อยกว่า 300 วัตต์ 4 เครื่อง	2,000,000 บาท
(23) เครื่องอบฆ่าเชื้อห้องด้วยไฮโดรเจนเปอร์ออกไซด์ในพื้นที่ปิด 1 เครื่อง	3,000,000 บาท
(24) เครื่องอบฆ่าเชื้ออัตโนมัติชนิดอุณหภูมิต่ำด้วยไฮโดรเจนเปอร์ออกไซด์ ขนาดความจุไม่น้อยกว่า 130 ลิตร 1 เครื่อง	3,745,000 บาท
(25) เครื่องตรวจอวัยวะหัวใจด้วยคลื่นเสียงความถี่สูง (ECHOCARDIOGRAPHY) 1 ชุด	5,800,000 บาท
(26) เครื่องตรวจอวัยวะหัวใจด้วยเครื่องความถี่สูงชนิดหัวถือ (ECHOCARDIOGRAPHY) 1 ชุด	2,000,000 บาท
(27) เครื่องทดสอบสมรรถภาพหัวใจขณะออกกำลังกาย (Exercise Stress Test System) 1 ชุด	1,300,000 บาท
(28) เครื่องบันทึกคลื่นไฟฟ้าหัวใจแบบต่อเนื่องตลอด 24 ชั่วโมง พร้อมระบบ วิเคราะห์ผลอัตโนมัติ (Holter ECG) 1 ชุด	1,500,000 บาท
(29) เครื่องช่วยพองหัวใจโดยใช้บอลลูนในหลอดเลือดแดงใหญ่ (INTRA-AORTIC BALLOON PUMP) 2 เครื่อง	4,000,000 บาท
(30) เครื่องขยายเส้นเลือดหัวใจโดยใช้หัวกรอกากเพชร (ROTABLATOR CONSOLE) 1 ชุด	1,123,000 บาท
(31) อุปกรณ์ผ่าตัดหัวใจแบบเปิด 1 ชุด	1,200,000 บาท

(32) โคมไฟผ้ตัดใหญ่ขนาด 125,000 Lux ชนิดแขวนเพดานแบบโคมคู่พร้อมชุดกล้องถ่ายภาพทัศนญาณภาพ 1 ชุด	2,000,000 บาท
(33) โคมไฟผ้ตัดใหญ่ขนาด 125,000 Lux ชนิดโคมแขวนเพดานแบบโคมคู่ 5 ชุด	6,500,000 บาท
(34) โคมไฟผ้ตัดใหญ่ขนาด 160,000 Lux ชนิดแขวนเพดานแบบโคมคู่พร้อมชุดกล้องถ่ายภาพทัศนญาณภาพ 1 ชุด	2,200,000 บาท
(35) โคมไฟผ้ตัดใหญ่ขนาด 160,000 Lux ชนิดแขวนเพดานแบบโคมคู่ 3 ชุด	4,350,000 บาท
(36) เครื่องผ้ตัดสลายต่อกระจก 5 เครื่อง	14,000,000 บาท
(37) ชุดถ่ายภาพทัศนญาณภาพผ้ตัดผ่านกล้องแบบ Full HD Thee 1 ชุด	2,824,000 บาท
(38) กล้องผ้ตัดพร้อมผู้ช่วยด้านข้าง ชุดถ่ายภาพ และชุดอุปกรณ์กลับภาพ 3 เครื่อง	11,080,000 บาท
(39) เตียงผ้ตัดระบบไฟฟ้า ควบคุมด้วยรีโมทคอนโทรล 5 เตียง	8,800,000 บาท
(40) เตียงผ้ตัดทั่วไปพร้อมระบบไฟฟ้าแบบรีโมทคอนโทรล 2 เตียง	3,520,000 บาท
(41) เครื่องมยาสลบ ชนิด 3 แก๊ส พร้อมเครื่องช่วยหายใจและเครื่องติดตามการทำงานของหัวใจ 2 ชุด	2,680,000 บาท
(42) โคมไฟผ้ตัดใหญ่โคมคู่ 2 ชุด	2,900,000 บาท
(43) เครื่องจั้มเลือดและตัดเนื้อเยื่อด้วยไฟฟ้า 2 ชุด	1,000,000 บาท
(44) ชุดฟื้นฟูสมรรถภาพผู้ป่วยโรคปอดและหัวใจชนิดควบคุมระยะไกล แบบ 4 ช่องสัญญาณ 1 เครื่อง	2,500,000 บาท
<b>2.1.2 ค่าที่ดินและสิ่งก่อสร้าง</b>	<b>5,000,000 บาท</b>
2.1.2.1 ค่าปรับปรุงสิ่งก่อสร้างอื่น	5,000,000 บาท
(1) ค่าปรับปรุงสิ่งก่อสร้างอื่นที่มีราคาต่อหน่วยต่ำกว่า 10 ล้านบาท	5,000,000 บาท
รวม 1 รายการ (รวม 1 หน่วย)	

1. แผนภาพความเชื่อมโยงพื้นที่กลุ่มจังหวัด

ส่วนราชการ กลุ่มจังหวัด และรัฐวิสาหกิจในพื้นที่ภาคกลางตอนล่าง 2  
งบประมาณรายจ่ายเพิ่มเติมประจำปีงบประมาณ พ.ศ. 2560 จำนวน 3,754.0647 ล้านบาท

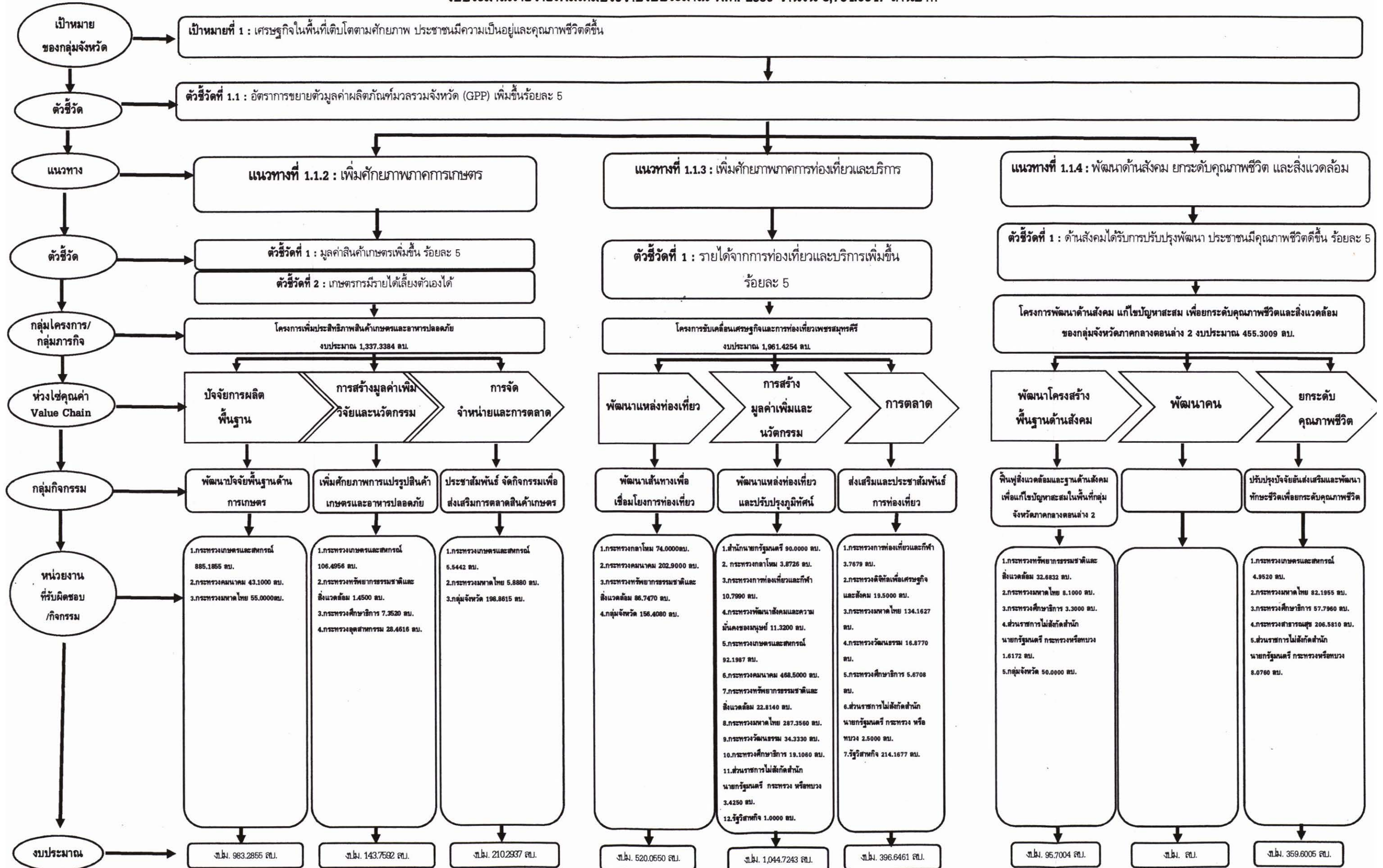

หน้าว่าง

## 2. สรุปงบประมาณรายจ่ายเพิ่มเติมประจำปีงบประมาณ พ.ศ. 2560 จำแนกตามกระทรวง - หน่วยงาน

หน่วย : ล้านบาท (ทศนิยม 4 ตำแหน่ง)

กระทรวง - หน่วยงาน	งบรายจ่าย				
	งบดำเนินงาน	งบลงทุน	งบเงินอุดหนุน	งบรายจ่ายอื่น	รวม
<b>รวมทั้งสิ้น</b>	<b>327.0811</b>	<b>2,995.6925</b>	<b>365.8122</b>	<b>65.4789</b>	<b>3,754.0647</b>
ส่วนราชการ กลุ่มจังหวัด และรัฐวิสาหกิจในพื้นที่ภาคกลาง	327.0811	2,995.6925	365.8122	65.4789	3,754.0647
<b>ตอนล่าง 2</b>					
<b>สำนักนายกรัฐมนตรี</b>	-	-	90.0000	-	90.0000
1. องค์การบริหารการพัฒนาพื้นที่พิเศษเพื่อการท่องเที่ยวอย่างยั่งยืน (องค์การมหาชน)	-	-	90.0000	-	90.0000
<b>กระทรวงกลาโหม</b>	-	77.8726	-	-	77.8726
1. กองทัพบก	-	74.0000	-	-	74.0000
2. กองทัพอากาศ	-	3.8726	-	-	3.8726
<b>กระทรวงการท่องเที่ยวและกีฬา</b>	-	-	-	14.5669	14.5669
1. สำนักงานปลัดกระทรวงการท่องเที่ยวและกีฬา	-	-	-	14.5669	14.5669
<b>กระทรวงการพัฒนาสังคมและความมั่นคงของมนุษย์</b>	-	11.3200	-	-	11.3200
1. สำนักงานปลัดกระทรวงการพัฒนาสังคมและความมั่นคงของมนุษย์	-	11.3200	-	-	11.3200
<b>กระทรวงเกษตรและสหกรณ์</b>	62.2107	1,030.6401	1.5252	-	1,094.3760
1. สำนักงานปลัดกระทรวงเกษตรและสหกรณ์	4.9892	-	-	-	4.9892
2. กรมชลประทาน	-	992.3355	-	-	992.3355
3. กรมประมง	34.5800	-	-	-	34.5800
4. กรมปศุสัตว์	2.6130	3.0605	1.5252	-	7.1987
5. กรมส่งเสริมการเกษตร	19.1265	10.5821	-	-	29.7086
6. กรมส่งเสริมสหกรณ์	0.9020	24.6620	-	-	25.5640
<b>กระทรวงคมนาคม</b>	-	714.5000	-	-	714.5000
1. กรมทางหลวง	-	468.5000	-	-	468.5000
2. กรมทางหลวงชนบท	-	246.0000	-	-	246.0000
<b>กระทรวงทรัพยากรธรรมชาติและสิ่งแวดล้อม</b>	32.0044	111.5960	-	0.0938	143.6942
1. สำนักงานปลัดกระทรวงทรัพยากรธรรมชาติและสิ่งแวดล้อม	4.1784	7.5250	-	0.0938	11.7972
2. กรมทรัพยากรทางทะเลและชายฝั่ง	25.1960	-	-	-	25.1960
3. กรมอุทยานแห่งชาติ สัตว์ป่า และพันธุ์พืช	2.6300	104.0710	-	-	106.7010
<b>กระทรวงดิจิทัลเพื่อเศรษฐกิจและสังคม</b>	-	-	19.5000	-	19.5000
1. สำนักงานส่งเสริมอุตสาหกรรมซอฟต์แวร์แห่งชาติ (องค์การมหาชน)	-	-	19.5000	-	19.5000

กระทรวง - หน่วยงาน	งบรายจ่าย				
	งบดำเนินงาน	งบลงทุน	งบเงินอุดหนุน	งบรายจ่ายอื่น	รวม
<b>รวมทั้งสิ้น</b>	<b>327.0811</b>	<b>2,995.6925</b>	<b>365.8122</b>	<b>65.4789</b>	<b>3,754.0647</b>
<b>กระทรวงมหาดไทย</b>	<b>111.9102</b>	<b>397.9630</b>	<b>62.8290</b>	-	<b>572.7022</b>
1. กรมการปกครอง	-	16.8980	-	-	16.8980
2. กรมการพัฒนาชุมชน	109.9402	5.0000	-	-	114.9402
3. กรมป้องกันและบรรเทาสาธารณภัย	1.9700	57.4890	-	-	59.4590
4. กรมโยธาธิการและผังเมือง	-	318.5760	-	-	318.5760
5. กรมส่งเสริมการปกครองท้องถิ่น	-	-	62.8290	-	62.8290
<b>กระทรวงวัฒนธรรม</b>	-	<b>34.3330</b>	-	<b>16.8770</b>	<b>51.2100</b>
1. สำนักงานปลัดกระทรวงวัฒนธรรม	-	2.8890	-	16.8770	19.7660
2. กรมศิลปากร	-	31.4440	-	-	31.4440
<b>กระทรวงศึกษาธิการ</b>	<b>9.2350</b>	<b>56.0570</b>	<b>18.1620</b>	<b>9.7708</b>	<b>93.2248</b>
1. สำนักงานปลัดกระทรวงศึกษาธิการ	0.9650	18.1410	-	-	19.1060
2. สำนักงานคณะกรรมการการศึกษาขั้นพื้นฐาน	8.2700	37.9160	-	-	46.1860
3. สถาบันวิทยาลัยชุมชน	-	-	-	0.8000	0.8000
4. มหาวิทยาลัยราชภัฏเพชรบุรี	-	-	-	5.6708	5.6708
5. มหาวิทยาลัยราชภัฏสวนสุนันทา	-	-	-	3.3000	3.3000
6. มหาวิทยาลัยเกษตรศาสตร์	-	-	11.6100	-	11.6100
7. มหาวิทยาลัยศิลปากร	-	-	6.5520	-	6.5520
<b>กระทรวงสาธารณสุข</b>	-	<b>206.5810</b>	-	-	<b>206.5810</b>
1. สำนักงานปลัดกระทรวงสาธารณสุข	-	206.5810	-	-	206.5810
<b>กระทรวงอุตสาหกรรม</b>	<b>24.2912</b>	-	-	<b>4.1704</b>	<b>28.4616</b>
1. สำนักงานปลัดกระทรวงอุตสาหกรรม	24.2912	-	-	4.1704	28.4616
<b>ส่วนราชการไม่สังกัดสำนักนายกรัฐมนตรี กระทรวง หรือ ทบวง</b>	-	<b>4.1172</b>	<b>11.5010</b>	-	<b>15.6182</b>
1. สำนักงานพระพุทธศาสนาแห่งชาติ	-	-	11.5010	-	11.5010
2. สำนักงานตำรวจแห่งชาติ	-	4.1172	-	-	4.1172
<b>จังหวัดและกลุ่มจังหวัด</b>	<b>87.4296</b>	<b>297.8399</b>	-	<b>20.0000</b>	<b>405.2695</b>
1. กลุ่มจังหวัดภาคกลางตอนล่าง 2	87.4296	297.8399	-	20.0000	405.2695
<b>รัฐวิสาหกิจ</b>	-	<b>52.8727</b>	<b>162.2950</b>	-	<b>215.1677</b>
1. การท่องเที่ยวแห่งประเทศไทย	-	-	162.2950	-	162.2950
2. การรถไฟแห่งประเทศไทย	-	1.0000	-	-	1.0000
3. การประปาส่วนภูมิภาค	-	51.8727	-	-	51.8727

## 3. สรุปงบประมาณรายจ่ายเพิ่มเติมประจำปีงบประมาณ พ.ศ. 2560 จำแนกตามแนวทางการดำเนินงาน -โครงการ - งบรายจ่าย

หน่วย : ล้านบาท (ทศนิยม 4 ตำแหน่ง)

หน่วยงาน	งบรายจ่าย				
	งบดำเนินงาน	งบลงทุน	งบเงินอุดหนุน	งบรายจ่ายอื่น	รวม
<b>รวมทั้งสิ้น</b>	<b>327.0811</b>	<b>2,995.6925</b>	<b>365.8122</b>	<b>65.4789</b>	<b>3,754.0647</b>
<b>แนวทางการดำเนินงานที่ 1.1.2 เพิ่มศักยภาพภาค การเกษตร</b>	<b>176.3733</b>	<b>1,147.9175</b>	<b>8.0772</b>	<b>4.9704</b>	<b>1,337.3384</b>
1. กลุ่มโครงการเพิ่มประสิทธิภาพสินค้าเกษตรและ อาหารปลอดภัย	176.3733	1,147.9175	8.0772	4.6704	1,337.0384
<b>แนวทางการดำเนินงานที่ 1.1.3 เพิ่มศักยภาพ การท่องเที่ยวและบริการ</b>	<b>114.5214</b>	<b>1,489.5758</b>	<b>300.2135</b>	<b>57.1147</b>	<b>1,961.4254</b>
1. กลุ่มโครงการขับเคลื่อนเศรษฐกิจและการท่องเที่ยว เพชรสมุทรคีรี	114.5214	1,489.5758	300.2135	57.1147	1,961.4254
<b>แนวทางการดำเนินงานที่ 1.1.4 พัฒนาด้านสังคม ยกระดับคุณภาพชีวิต และสิ่งแวดล้อม</b>	<b>36.1864</b>	<b>358.1992</b>	<b>57.5215</b>	<b>3.3938</b>	<b>455.3009</b>
1. กลุ่มโครงการพัฒนาด้านสังคม แก้ไขปัญหาสะสม เพื่อยกระดับคุณภาพชีวิตและสิ่งแวดล้อมของกลุ่ม จังหวัดภาคกลางตอนล่าง2	36.1864	358.1992	57.5215	3.3938	455.3009

## 4.เป้าหมาย แนวทางการดำเนินงาน ตัวชี้วัด และกลุ่มโครงการ จำแนกตามกระทรวง - หน่วยงาน - กิจกรรม

หน่วย : ล้านบาท (ทศนิยม 4 ตำแหน่ง)

เป้าหมาย - แนวทางการดำเนินงาน - ตัวชี้วัด - กลุ่มโครงการ - ห่วงโซ่คุณค่า - กระทรวง - หน่วยงาน - กิจกรรม	เป้าหมาย		งบประมาณ รวม
	หน่วยนับ	ปริมาณ	
<b>รวมทั้งสิ้น</b>			<b>3,754.0647</b>
<b>เป้าหมายที่ 1 : เศรษฐกิจในพื้นที่เติบโตตามศักยภาพ ประชาชนมีคุณภาพอยู่และ คุณภาพชีวิตดีขึ้น</b>			<b>3,754.0647</b>
<b>ตัวชี้วัดที่ 1.1 : อัตราการขยายตัวผลิตภัณฑ์มวลรวมกลุ่มจังหวัด (GPP) เพิ่มขึ้นเฉลี่ย ร้อยละ 5</b>			<b>3,754.0647</b>
แนวทางการดำเนินงานที่ 1.1.2 : เพิ่มศักยภาพภาคการเกษตร			1,337.3384
ตัวชี้วัด : มูลค่าสินค้าเกษตรเพิ่มขึ้นร้อยละ 5			1,337.3384
กลุ่มโครงการ : โครงการเพิ่มประสิทธิภาพสินค้าเกษตรและอาหารปลอดภัย			1,337.3384
ห่วงโซ่คุณค่า : บังคับการผลิตพื้นฐาน			983.2855
กลุ่มกิจกรรม : พัฒนาปัจจัยพื้นฐานด้านการเกษตรและอาหารปลอดภัย			983.2855
กระทรวง : กระทรวงเกษตรและสหกรณ์			885.1855
หน่วยงาน : กรมชลประทาน			845.3355
กิจกรรม : พัฒนาปัจจัยพื้นฐานด้านการเกษตรและอาหารปลอดภัย			845.3355
หน่วยงาน : กรมประมง			30.0000
กิจกรรม : พัฒนาปัจจัยพื้นฐานด้านการเกษตรและอาหารปลอดภัย			30.0000
ตัวชี้วัดกิจกรรม : ระดับความสำเร็จในการจัดสร้างแหล่งอาศัยสัตว์ทะเล	แห่ง	1	
ตัวชี้วัดกิจกรรม : เกษตรกรมีการเพาะเลี้ยงสัตว์น้ำไม่ส่งผลกระทบต่อ	ร้อยละ	70	
หน่วยงาน : กรมปศุสัตว์			5.0000
กิจกรรม : พัฒนาปัจจัยพื้นฐานด้านการเกษตรและอาหารปลอดภัย			5.0000
ตัวชี้วัดกิจกรรม : ปริมาณ Total Solid ในน้ำนมดิบไม่ต่ำกว่า	ร้อยละ	12	
หน่วยงาน : กรมส่งเสริมการเกษตร			4.8500
กิจกรรม : พัฒนาปัจจัยพื้นฐานด้านการเกษตรและอาหารปลอดภัย			4.8500
กระทรวง : กระทรวงคมนาคม			43.1000
หน่วยงาน : กรมทางหลวงชนบท			43.1000
กิจกรรม : พัฒนาปัจจัยพื้นฐานด้านการเกษตรและอาหารปลอดภัย			43.1000
กระทรวง : กระทรวงมหาดไทย			55.0000
หน่วยงาน : กรมป้องกันและบรรเทาสาธารณภัย			55.0000
กิจกรรม : พัฒนาปัจจัยพื้นฐานด้านการเกษตรและอาหารปลอดภัย			55.0000
<b>ห่วงโซ่คุณค่า : การสร้างมูลค่าเพิ่ม วิจัยและนวัตกรรม</b>			<b>143.7592</b>
กลุ่มกิจกรรม : เพิ่มศักยภาพการแปรรูปสินค้าเกษตรและอาหารปลอดภัย			143.7592
กระทรวง : กระทรวงเกษตรและสหกรณ์			106.4956
หน่วยงาน : กรมชลประทาน			57.0000

เป้าหมาย - แนวทางการดำเนินงาน - ตัวชี้วัด - กลุ่มโครงการ - ห่วงโซ่คุณค่า - กระทรวง - หน่วยงาน - กิจกรรม	เป้าหมาย		งบประมาณ รวม
	หน่วยนับ	ปริมาณ	
กิจกรรม : เพิ่มศักยภาพการแปรรูปสินค้าเกษตรและอาหารปลอดภัย			57.0000
หน่วยงาน : กรมประมง			4.5800
กิจกรรม : เพิ่มศักยภาพการแปรรูปสินค้าเกษตรและอาหารปลอดภัย (จังหวัดเพชรบุรี)			4.5800
ตัวชี้วัดกิจกรรม : จำนวนลูกพันธุ์สัตว์น้ำที่ปล่อยลงสู่แหล่งน้ำธรรมชาติ	ตัว	3,611,000	
หน่วยงาน : กรมส่งเสริมการเกษตร			22.0866
กิจกรรม : เพิ่มศักยภาพการแปรรูปสินค้าเกษตรและอาหารปลอดภัย			22.0866
หน่วยงาน : กรมส่งเสริมสหกรณ์			22.8290
กิจกรรม : สนับสนุนการเพิ่มมูลค่าสินค้าเกษตรและอาหารปลอดภัย			22.5620
ตัวชี้วัดกิจกรรม : จำนวนสหกรณ์ที่ได้รับการสนับสนุนปัจจัยการผลิตและ	แห่ง	4	
กิจกรรม : ส่งเสริมการเพิ่มมูลค่าผลิตภัณฑ์เกลือทะเล			0.2670
กระทรวง : กระทรวงทรัพยากรธรรมชาติและสิ่งแวดล้อม			1.4500
หน่วยงาน : กรมทรัพยากรทางทะเลและชายฝั่ง			1.4500
กิจกรรม : เพิ่มศักยภาพการแปรรูปสินค้าเกษตรและอาหารปลอดภัย			1.4500
ตัวชี้วัดกิจกรรม : ส่งเสริมและพัฒนาการใช้ประโยชน์จากทรัพยากรป่าชาย	ครั้ง	16	
กระทรวง : กระทรวงศึกษาธิการ			7.3520
หน่วยงาน : สถาบันวิทยาลัยชุมชน			0.8000
กิจกรรม : เพิ่มศักยภาพการแปรรูปสินค้าเกษตรและอาหารปลอดภัย			0.8000
ตัวชี้วัดกิจกรรม : ร้อยละสินค้าเกษตรและอาหารปลอดภัยได้มาตรฐาน	ร้อยละ	80	
ตัวชี้วัดกิจกรรม : จำนวนหลักสูตรด้านอาหารท้องถิ่น	หลักสูตร	30	
หน่วยงาน : มหาวิทยาลัยศิลปากร			6.5520
กิจกรรม : เพิ่มศักยภาพการแปรรูปสินค้าเกษตรและอาหารปลอดภัย			6.5520
ตัวชี้วัดกิจกรรม : ผู้เข้าร่วมพัฒนาอบรมความรู้การแปรรูปสินค้าเกษตร	คน	3,000	
ตัวชี้วัดกิจกรรม : การเพิ่มประสิทธิภาพการผลิตข้าว	เปอร์เซ็นต์	30	
กระทรวง : กระทรวงอุตสาหกรรม			28.4616
หน่วยงาน : สำนักงานปลัดกระทรวงอุตสาหกรรม			28.4616
กิจกรรม : เพิ่มศักยภาพการแปรรูปสินค้าเกษตรและอาหารปลอดภัย			28.4616
ตัวชี้วัดกิจกรรม : ผู้ประกอบการ SME และวิสาหกิจชุมชนได้รับการพัฒนา	ราย	210	
<b>ห่วงโซ่คุณค่า : การจัดจำหน่ายและการตลาด</b>			<b>210.2937</b>
กลุ่มกิจกรรม : ประชาสัมพันธ์ จัดกิจกรรมเพื่อส่งเสริมการตลาดสินค้าเกษตร ปลอดภัยได้มาตรฐาน			210.2937
กระทรวง : กระทรวงเกษตรและสหกรณ์			5.5442
หน่วยงาน : สำนักงานปลัดกระทรวงเกษตรและสหกรณ์			4.9892
กิจกรรม : ประชาสัมพันธ์ จัดกิจกรรมเพื่อส่งเสริมการตลาดสินค้าเกษตร ปลอดภัยได้มาตรฐาน			4.9892

เป้าหมาย - แนวทางการดำเนินงาน - ตัวชี้วัด - กลุ่มโครงการ - หัวข้อคุณค่า - กระทรวง - หน่วยงาน - กิจกรรม	เป้าหมาย		งบประมาณ รวม
	หน่วยนับ	ปริมาณ	
ตัวชี้วัดกิจกรรม : จำนวนเกษตรกร กลุ่มเกษตรกร สหกรณ์ นักเรียน หน่วยงาน : กรมส่งเสริมการเกษตร	ราย	4000	0.5550
กิจกรรม : ส่งเสริมและพัฒนาบรรจุกัญชี			0.5550
กระทรวง : กระทรวงมหาดไทย			5.8880
หน่วยงาน : กรมการพัฒนาชุมชน			5.8880
กิจกรรม : เพิ่มศักยภาพการแปรรูปสินค้าเกษตรและอาหารปลอดภัย			5.8880
กิจกรรม : ประชาสัมพันธ์ จัดกิจกรรมเพื่อส่งเสริมการตลาดสินค้าเกษตร ปลอดภัยได้มาตรฐาน			-
กระทรวง : จังหวัดและกลุ่มจังหวัด			198.8615
หน่วยงาน : กลุ่มจังหวัดภาคกลางตอนล่าง 2			198.8615
กิจกรรม : พัฒนาปัจจัยพื้นฐานการเกษตรและอาหารปลอดภัย			98.3319
ตัวชี้วัดกิจกรรม : ปัจจัยและโครงสร้างพื้นฐานการผลิตทางการเกษตรได้รับ กิจกรรม : ประชาสัมพันธ์ จัดกิจกรรมเพื่อส่งเสริมการตลาดสินค้าเกษตร ปลอดภัยได้มาตรฐาน	ร้อยละ	10	19.2160
ตัวชี้วัดกิจกรรม : กิจกรรมเพื่อส่งเสริมการตลาด กิจกรรม : เพิ่มศักยภาพการแปรรูปสินค้าเกษตรและอาหารปลอดภัย	ครั้ง	5	81.3136
ตัวชี้วัดกิจกรรม : สินค้าและผลิตภัณฑ์ทางการเกษตรมีมูลค่าเพิ่มมากขึ้น	ร้อยละ	10	
ตัวชี้วัดกิจกรรม : สินค้าและผลิตภัณฑ์ทางการเกษตรมีมูลค่าเพิ่มมากขึ้น	ร้อยละ	10	
<b>แนวทางการดำเนินงานที่ 1.1.3 : เพิ่มศักยภาพการท่องเที่ยวและบริการ</b>			<b>1,961.4254</b>
<b>ตัวชี้วัดที่ 1 : รายได้จากการท่องเที่ยวและบริการเพิ่มขึ้น ร้อยละ 5</b>			<b>1,961.4254</b>
<b>กลุ่มโครงการที่ 1 : โครงการขับเคลื่อนเศรษฐกิจและการท่องเที่ยวเพชรสมุทรคีรี</b>			<b>1,961.4254</b>
<b>หัวข้อคุณค่า : พัฒนาแหล่งท่องเที่ยว</b>			<b>520.0550</b>
กลุ่มกิจกรรม : พัฒนาเส้นทางเพื่อเชื่อมโยงการท่องเที่ยว			520.0550
กระทรวง : กระทรวงกลาโหม			74.0000
หน่วยงาน : กองทัพบก			74.0000
กิจกรรม : พัฒนาเส้นทางเพื่อเชื่อมโยงการท่องเที่ยว			74.0000
กระทรวง : กระทรวงคมนาคม			202.9000
หน่วยงาน : กรมทางหลวงชนบท			202.9000
กิจกรรม : พัฒนาเส้นทางเพื่อเชื่อมโยงการท่องเที่ยว			202.9000
กระทรวง : กระทรวงทรัพยากรธรรมชาติและสิ่งแวดล้อม			86.7470
หน่วยงาน : กรมอุทยานแห่งชาติ สัตว์ป่า และพันธุ์พืช			86.7470
กิจกรรม : พัฒนาเส้นทางเพื่อเชื่อมโยงการท่องเที่ยว			86.7470
ตัวชี้วัดกิจกรรม : ปรับปรุงเส้นทางเพื่อการท่องเที่ยว	แห่ง	1	
กระทรวง : จังหวัดและกลุ่มจังหวัด			156.4080
หน่วยงาน : กลุ่มจังหวัดภาคกลางตอนล่าง 2			156.4080

เป้าหมาย - แนวทางการดำเนินงาน - ตัวชี้วัด - กลุ่มโครงการ - หัวข้อคุณค่า - กระทรวง - หน่วยงาน - กิจกรรม	เป้าหมาย		งบประมาณ รวม
	หน่วยนับ	ปริมาณ	
กิจกรรม : พัฒนาเส้นทางเพื่อเชื่อมโยงการท่องเที่ยว ตัวชี้วัดกิจกรรม : เส้นทางท่องเที่ยวได้รับการพัฒนา	สายทาง	20	70.0000
กิจกรรม : พัฒนาแหล่งท่องเที่ยวและปรับปรุงภูมิทัศน์ ตัวชี้วัดกิจกรรม : แหล่งท่องเที่ยวได้รับการพัฒนาและปรับปรุงให้ดีขึ้น	แห่ง	23	60.8000
กิจกรรม : ส่งเสริมและประชาสัมพันธ์การท่องเที่ยว ตัวชี้วัดกิจกรรม : รับรู้การประชาสัมพันธ์ที่กลุ่มจังหวัดทำขึ้น	ร้อยละ	5	25.6080
<b>หัวข้อคุณค่า : การสร้างมูลค่าเพิ่มและนวัตกรรม</b>			<b>1,044.7243</b>
กลุ่มกิจกรรม : พัฒนาแหล่งท่องเที่ยวและปรับปรุงภูมิทัศน์			1,044.7243
กระทรวง : สำนักนายกรัฐมนตรี			90.0000
หน่วยงาน : องค์การบริหารการพัฒนาพื้นที่พิเศษเพื่อการท่องเที่ยว อย่างยั่งยืน (องค์การมหาชน)			90.0000
กิจกรรม : ส่งเสริมและประชาสัมพันธ์การท่องเที่ยว			90.0000
กระทรวง : กระทรวงกลาโหม			3.8726
หน่วยงาน : กองทัพอากาศ			3.8726
กิจกรรม : พัฒนาแหล่งท่องเที่ยวและปรับปรุงภูมิทัศน์			3.8726
กระทรวง : กระทรวงการท่องเที่ยวและกีฬา			10.7990
หน่วยงาน : สำนักงานปลัดกระทรวงการท่องเที่ยวและกีฬา			10.7990
กิจกรรม : กิจกรรมโครงการพัฒนาแหล่งท่องเที่ยวและปรับปรุงภูมิทัศน์			10.7990
กระทรวง : กระทรวงการพัฒนาสังคมและความมั่นคงของมนุษย์			11.3200
หน่วยงาน : สำนักงานปลัดกระทรวงการพัฒนาสังคมและความมั่นคง ของมนุษย์			11.3200
กิจกรรม : พัฒนาแหล่งท่องเที่ยวและปรับปรุงภูมิทัศน์			11.3200
กระทรวง : กระทรวงเกษตรและสหกรณ์			92.1987
หน่วยงาน : กรมชลประทาน			90.0000
กิจกรรม : พัฒนาแหล่งท่องเที่ยวและปรับปรุงภูมิทัศน์			90.0000
หน่วยงาน : กรมปศุสัตว์			2.1987
กิจกรรม : เพิ่มประสิทธิภาพความปลอดภัยและสิ่งอำนวยความสะดวกด้าน การท่องเที่ยวและบริการ จังหวัดสมุทรสาคร			1.3147
ตัวชี้วัดกิจกรรม : จำนวนสัตว์ที่ได้รับการเสริมสร้างภูมิคุ้มกันโรคพิษสุนัขบ้า	ตัว	3,600	0.8840
กิจกรรม : เพิ่มประสิทธิภาพความปลอดภัยและสิ่งอำนวยความสะดวกด้าน การท่องเที่ยวและบริการ จังหวัดสมุทรสงคราม			0.8840
ตัวชี้วัดกิจกรรม : จำนวนสัตว์ที่ได้รับการเสริมสร้างภูมิคุ้มกันโรคพิษสุนัขบ้า	ตัว	2,000	0.8840
กระทรวง : กระทรวงคมนาคม			468.5000
หน่วยงาน : กรมทางหลวง			468.5000
กิจกรรม : กิจกรรมหลักที่ 1 พัฒนาเส้นทางเพื่อเชื่อมโยงการท่องเที่ยว			431.5000

เป้าหมาย - แนวทางการดำเนินงาน - ตัวชี้วัด - กลุ่มโครงการ - ช่วงไต่คุณค่า - กระทรวง - หน่วยงาน - กิจกรรม	เป้าหมาย		งบประมาณ รวม
	หน่วยนับ	ปริมาณ	
กิจกรรม : กิจกรรมหลักที่ 2 พัฒนาแหล่งท่องเที่ยวและปรับปรุงภูมิทัศน์			37.0000
กระทรวง : กระทรวงทรัพยากรธรรมชาติและสิ่งแวดล้อม			22.8140
หน่วยงาน : กรมทรัพยากรทางทะเลและชายฝั่ง			5.4900
กิจกรรม : พัฒนาแหล่งท่องเที่ยวและปรับปรุงภูมิทัศน์			5.4900
ตัวชี้วัดกิจกรรม : นักท่องเที่ยว ได้รับความปลอดภัยจากการท่องเที่ยวทาง	พื้นที่ร้อยละ	2/100	
หน่วยงาน : กรมอุทยานแห่งชาติ สัตว์ป่า และพันธุ์พืช			17.3240
กิจกรรม : พัฒนาแหล่งท่องเที่ยวและปรับปรุงภูมิทัศน์			17.3240
ตัวชี้วัดกิจกรรม : พัฒนาสิ่งอำนวยความสะดวกแก่นักท่องเที่ยว	แห่ง	1	
กระทรวง : กระทรวงมหาดไทย			287.3560
หน่วยงาน : กรมการปกครอง			2.0000
กิจกรรม : พัฒนาแหล่งท่องเที่ยวและปรับปรุงภูมิทัศน์			2.0000
หน่วยงาน : กรมโยธาธิการและผังเมือง			266.1160
กิจกรรม : พัฒนาแหล่งท่องเที่ยวและปรับปรุงภูมิทัศน์			266.1160
หน่วยงาน : กรมส่งเสริมการปกครองท้องถิ่น			19.2400
กิจกรรม : พัฒนาแหล่งท่องเที่ยวและปรับปรุงภูมิทัศน์			19.2400
กระทรวง : กระทรวงวัฒนธรรม			34.3330
หน่วยงาน : สำนักงานปลัดกระทรวงวัฒนธรรม			2.8890
กิจกรรม : พัฒนาแหล่งท่องเที่ยวและปรับปรุงภูมิทัศน์			2.8890
หน่วยงาน : กรมศิลปากร			31.4440
กิจกรรม : พัฒนาแหล่งท่องเที่ยวและปรับปรุงภูมิทัศน์			31.4440
กระทรวง : กระทรวงศึกษาธิการ			19.1060
หน่วยงาน : สำนักงานปลัดกระทรวงศึกษาธิการ			19.1060
กิจกรรม : พัฒนาแหล่งท่องเที่ยวและปรับปรุงภูมิทัศน์			19.1060
กระทรวง : ส่วนราชการไม่สังกัดสำนักนายกรัฐมนตรี กระทรวง หรือทบวง			3.4250
หน่วยงาน : สำนักงานพระพุทธศาสนาแห่งชาติ			3.4250
กิจกรรม : พัฒนาแหล่งท่องเที่ยวและปรับปรุงภูมิทัศน์			3.4250
กระทรวง : รัฐวิสาหกิจ			1.0000
หน่วยงาน : การรถไฟแห่งประเทศไทย			1.0000
กิจกรรม : พัฒนาแหล่งท่องเที่ยวและปรับปรุงภูมิทัศน์			1.0000
ตัวชี้วัดกิจกรรม : ปรับปรุงทัศนสถานรถไฟ	รายการ		
<b>ช่วงไต่คุณค่า : การตลาด</b>			<b>396.6461</b>
กลุ่มกิจกรรม : ส่งเสริมและประชาสัมพันธ์การท่องเที่ยว			396.6461
กระทรวง : กระทรวงการท่องเที่ยวและกีฬา			3.7679
หน่วยงาน : สำนักงานปลัดกระทรวงการท่องเที่ยวและกีฬา			3.7679
กิจกรรม : กิจกรรมโครงการส่งเสริมและประชาสัมพันธ์การท่องเที่ยว			3.7679

เป้าหมาย - แนวทางการดำเนินงาน - ตัวชี้วัด - กลุ่มโครงการ - ช่วงไต่คุณค่า - กระทรวง - หน่วยงาน - กิจกรรม	เป้าหมาย		งบประมาณ
	หน่วยนับ	ปริมาณ	รวม
กระทรวง : กระทรวงดิจิทัลเพื่อเศรษฐกิจและสังคม			19.5000
หน่วยงาน : สำนักงานส่งเสริมอุตสาหกรรมซอฟต์แวร์แห่งชาติ (องค์การมหาชน)			19.5000
กิจกรรม : ส่งเสริมและประชาสัมพันธ์การท่องเที่ยว			19.5000
กระทรวง : กระทรวงมหาดไทย			134.1627
หน่วยงาน : กรมการปกครอง			14.8980
กิจกรรม : ส่งเสริมและประชาสัมพันธ์การท่องเที่ยว			14.8980
หน่วยงาน : กรมการพัฒนาชุมชน			109.0522
กิจกรรม : ส่งเสริมและประชาสัมพันธ์การท่องเที่ยว			109.0522
หน่วยงาน : กรมป้องกันและบรรเทาสาธารณภัย			4.4590
กิจกรรม : ส่งเสริมและประชาสัมพันธ์การท่องเที่ยว			4.4590
หน่วยงาน : กรมส่งเสริมการปกครองท้องถิ่น			5.7535
กิจกรรม : ส่งเสริมและประชาสัมพันธ์การท่องเที่ยว			5.7535
กระทรวง : กระทรวงวัฒนธรรม			16.8770
หน่วยงาน : สำนักงานปลัดกระทรวงวัฒนธรรม			16.8770
กิจกรรม : ส่งเสริมและประชาสัมพันธ์การท่องเที่ยว			16.8770
กระทรวง : กระทรวงศึกษาธิการ			5.6708
หน่วยงาน : มหาวิทยาลัยราชภัฏเพชรบุรี			5.6708
กิจกรรม : ส่งเสริมการท่องเที่ยวเพื่อขับเคลื่อนเศรษฐกิจเพชรบุรี			5.6708
ตัวชี้วัดกิจกรรม : จำนวนตราสินค้าและภาพลักษณ์ของสินค้าประจำเส้นทาง	ชิ้น	5	
กระทรวง : ส่วนราชการไม่สังกัดสำนักนายกรัฐมนตรี กระทรวง หรือทบวง			2.5000
หน่วยงาน : สำนักงานตำรวจแห่งชาติ			2.5000
กิจกรรม : ส่งเสริมและประชาสัมพันธ์การท่องเที่ยว			2.5000
ตัวชี้วัดกิจกรรม : ร้อยละของความสำเร็จของการจัดการด้านการ		80	
กระทรวง : รัฐวิสาหกิจ			214.1677
หน่วยงาน : การท่องเที่ยวแห่งประเทศไทย			162.2950
กิจกรรม : ส่งเสริมและประชาสัมพันธ์การท่องเที่ยว			162.2950
หน่วยงาน : การประปาส่วนภูมิภาค			51.8727
กิจกรรม : ส่งเสริมและประชาสัมพันธ์การท่องเที่ยว			51.8727
<b>แนวทางการดำเนินงานที่ 1.1.4 : พัฒนาด้านสังคม ยกระดับคุณภาพชีวิต และสิ่งแวดล้อม</b>			<b>455.3009</b>
<b>ตัวชี้วัด 1 : ด้านสังคมได้รับการปรับปรุงพัฒนาประชาชนคุณภาพชีวิตดีขึ้น ร้อยละ 5</b>			<b>455.3009</b>
<b>กลุ่มโครงการที่ 1 : โครงการพัฒนาด้านสังคม แก้ไขปัญหาสะสม เพื่อยกระดับ คุณภาพชีวิตและสิ่งแวดล้อมของกลุ่มจังหวัดภาคกลางตอนล่าง 2</b>			<b>455.3009</b>

เป้าหมาย - แนวทางการดำเนินงาน - ตัวชี้วัด - กลุ่มโครงการ - หัวข้อคุณค่า - กระทรวง - หน่วยงาน - กิจกรรม	เป้าหมาย		งบประมาณ รวม
	หน่วยนับ	ปริมาณ	
<b>หัวข้อคุณค่า : พัฒนาโครงสร้างพื้นฐานด้านสังคม</b>			<b>95.7004</b>
กลุ่มกิจกรรม : พื้นฟูสิ่งแวดล้อมและฐานด้านสังคม เพื่อแก้ไขปัญหาสะสมในพื้นที่ กลุ่มจังหวัดภาคกลางตอนล่าง 2			95.7004
กระทรวง : กระทรวงทรัพยากรธรรมชาติและสิ่งแวดล้อม			32.6832
หน่วยงาน : สำนักงานปลัดกระทรวงทรัพยากรธรรมชาติและสิ่งแวดล้อม			11.7972
กิจกรรม : พื้นฟูสิ่งแวดล้อมและฐานด้านสังคม เพื่อแก้ไขปัญหาสะสมใน พื้นที่กลุ่มจังหวัดภาคกลางตอนล่าง 2			11.7972
ตัวชี้วัดกิจกรรม : กิจกรรมเสริมสร้างศักยภาพการดูแลทรัพยากรธรรมชาติ	กิจกรรม	5	
หน่วยงาน : กรมทรัพยากรทางทะเลและชายฝั่ง			18.2560
กิจกรรม : พื้นฟูสิ่งแวดล้อมและฐานสังคม เพื่อแก้ไขปัญหาสะสมในพื้นที่ กลุ่มจังหวัดภาคกลางตอนล่าง 2			18.2560
ตัวชี้วัดกิจกรรม : ทรัพยากรทางทะเลและชายฝั่ง ในพื้นที่เป้าหมาย ได้รับ	พื้นที่/ร้อยละ	4/100	
หน่วยงาน : กรมอุทยานแห่งชาติ สัตว์ป่า และพันธุ์พืช			2.6300
กิจกรรม : ส่งเสริมการอนุรักษ์และฟื้นฟูป่าต้นน้ำ ลุ่มน้ำเพชรบุรี			2.6300
ตัวชี้วัดกิจกรรม : ส่งเสริมการอนุรักษ์และฟื้นฟูป่าต้นน้ำ	แห่ง	1	
กระทรวง : กระทรวงมหาดไทย			8.1000
หน่วยงาน : กรมส่งเสริมการปกครองท้องถิ่น			8.1000
กิจกรรม : พื้นฟูสิ่งแวดล้อมและฐานด้านสังคม เพื่อแก้ไขปัญหาสะสมใน พื้นที่กลุ่มจังหวัดภาคกลางตอนล่าง 2			8.1000
กระทรวง : กระทรวงศึกษาธิการ			3.3000
หน่วยงาน : มหาวิทยาลัยราชภัฏสวนสุนันทา			3.3000
กิจกรรม : พื้นฟูสิ่งแวดล้อมและฐานด้านสังคม เพื่อแก้ไขปัญหาสะสมใน พื้นที่กลุ่มจังหวัดภาคกลางตอนล่าง 2			3.3000
กระทรวง : ส่วนราชการไม่สังกัดสำนักนายกรัฐมนตรี กระทรวง หรือทบวง			1.6172
หน่วยงาน : สำนักงานตำรวจแห่งชาติ			1.6172
กิจกรรม : พื้นฟูสิ่งแวดล้อมและฐานด้านสังคม เพื่อแก้ไขปัญหาสะสมใน พื้นที่กลุ่มจังหวัดภาคกลางตอนล่าง 2			1.6172
ตัวชี้วัดกิจกรรม : ด้านสังคมได้รับการปรับปรุงคุณภาพชีวิตที่ดีขึ้น ร้อยละ 5	ร้อยละ	5	
กระทรวง : จังหวัดและกลุ่มจังหวัด			50.0000
หน่วยงาน : กลุ่มจังหวัดภาคกลางตอนล่าง 2			50.0000
กิจกรรม : พื้นฟูสิ่งแวดล้อมและฐานด้านสังคม เพื่อแก้ไขปัญหาสะสมใน พื้นที่กลุ่มจังหวัดภาคกลางตอนล่าง 2			50.0000
ตัวชี้วัดกิจกรรม : แหล่งเสื่อมโทรมด้านสิ่งแวดล้อมได้รับการฟื้นฟู	ร้อยละ	20	

เป้าหมาย - แนวทางการดำเนินงาน - ตัวชี้วัด - กลุ่มโครงการ - ห่วงโซ่คุณค่า - กระทรวง - หน่วยงาน - กิจกรรม	เป้าหมาย		งบประมาณ
	หน่วยนับ	ปริมาณ	รวม
<b>ห่วงโซ่คุณค่า : ยกระดับคุณภาพชีวิต</b>			<b>359.6005</b>
กลุ่มกิจกรรม : ปรับปรุงปัจจัยอันส่งเสริมและพัฒนาทักษะชีวิตเพื่อยกระดับคุณภาพชีวิต			359.6005
กระทรวง : กระทรวงเกษตรและสหกรณ์			4.9520
หน่วยงาน : กรมส่งเสริมการเกษตร			2.2170
กิจกรรม : เพิ่มศักยภาพและขยายผลศูนย์เรียนรู้ตามแนวทางเศรษฐกิจพอเพียง			2.2170
หน่วยงาน : กรมส่งเสริมสหกรณ์			2.7350
กิจกรรม : ส่งเสริมสมาชิกสหกรณ์น้อมนำหลักปรัชญาเศรษฐกิจพอเพียงมาปรับใช้ในชีวิตประจำวันตามหลักเกษตรทฤษฎีใหม่			2.7350
ตัวชี้วัดกิจกรรม : จำนวนเกษตรกรสมาชิกที่เป็นต้นแบบในการน้อมนำหลัก	ราย	10	
ตัวชี้วัดกิจกรรม : ผลผลิต (หน่อไม้ฝรั่ง) ของเกษตรกรสมาชิกที่เข้าร่วม	ราย	12	
ตัวชี้วัดกิจกรรม : ผู้เข้าศึกษาดูงานศูนย์เรียนรู้โครงการตามพระราช	ร้อยละ	70	
ตัวชี้วัดกิจกรรม : จำนวนเยาวชน สมาชิกสหกรณ์ได้รับการพัฒนาเป็น	ราย	10	
กระทรวง : กระทรวงมหาดไทย			82.1955
หน่วยงาน : กรมโยธาธิการและผังเมือง			52.4600
กิจกรรม : ปรับปรุงปัจจัยอันส่งเสริมและพัฒนาทักษะชีวิตเพื่อยกระดับคุณภาพชีวิต			52.4600
หน่วยงาน : กรมส่งเสริมการปกครองท้องถิ่น			29.7355
กิจกรรม : ปรับปรุงปัจจัยอันส่งเสริมและพัฒนาทักษะชีวิตเพื่อยกระดับคุณภาพชีวิต			29.7355
กระทรวง : กระทรวงศึกษาธิการ			57.7960
หน่วยงาน : สำนักงานคณะกรรมการการศึกษาขั้นพื้นฐาน			46.1860
กิจกรรม : ก่อสร้างสนามกีฬาและสิ่งก่อสร้างประกอบเพื่อความเข้มแข็งและยั่งยืนของชาวสมุทรสงคราม			37.9160
กิจกรรม : ประชากรูปการศึกษาร้างวิถีชีวิตเศรษฐกิจพอเพียงในโรงเรียน จังหวัดสมุทรสงคราม			5.6700
กิจกรรม : เมืองเพชรบุรี เมืองแห่งการเรียนรู้ต้นแบบทักษะวิชาการ ทักษะวิชาชีพ และทักษะชีวิต			2.6000
ตัวชี้วัดกิจกรรม : จำนวนโรงเรียน และครูต้นแบบ ใน 8 อำเภอ 26	คน		
ตัวชี้วัดกิจกรรม : ร้อยละของโรงเรียน และครู ผ่านเกณฑ์การประเมิน	ร้อยละ	75	
หน่วยงาน : มหาวิทยาลัยเกษตรศาสตร์			11.6100
กิจกรรม : ปรับปรุงปัจจัยอันส่งเสริมและพัฒนาทักษะชีวิตเพื่อยกระดับคุณภาพชีวิต			11.6100
ตัวชี้วัดกิจกรรม : ผู้เข้าร่วมโครงการ	คน	3,480	

เป้าหมาย - แนวทางการดำเนินงาน - ตัวชี้วัด - กลุ่มโครงการ - ห่วงโซ่คุณค่า - กระทรวง - หน่วยงาน - กิจกรรม	เป้าหมาย		งบประมาณ รวม
	หน่วยนับ	ปริมาณ	
กระทรวง : กระทรวงสาธารณสุข หน่วยงาน : สำนักงานปลัดกระทรวงสาธารณสุข กิจกรรม : ปรับปรุงปัจจัยอันส่งเสริม และพัฒนาทักษะชีวิตเพื่อยกระดับ คุณภาพชีวิต			206.5810
			206.5810
			206.5810
กระทรวง : ส่วนราชการไม่สังกัดสำนักนายกรัฐมนตรี กระทรวง หรือทบวง หน่วยงาน : สำนักงานพระพุทธศาสนาแห่งชาติ กิจกรรม : ปรับปรุงปัจจัยอันส่งเสริมและพัฒนาทักษะชีวิตเพื่อยกระดับ คุณภาพชีวิต			8.0760
			8.0760
			8.0760

## 5. รายละเอียดงบประมาณ จำแนกตามกลุ่มโครงการ

## 5.3 แนวทางการดำเนินงานที่ 1.1.2 เพิ่มศักยภาพภาคการเกษตร

## 5.3.1 กลุ่มโครงการที่ 1 โครงการเพิ่มประสิทธิภาพสินค้าเกษตรและอาหารปลอดภัย

1,337,338,400 บาท

## (1) วัตถุประสงค์

เพื่อพัฒนาแหล่งน้ำการเกษตรและพัฒนาพันธุ์พืชเพื่อบริโภคและส่งออก

## (2) สถานที่ดำเนินการ

- สมุทรสงคราม สมุทรสาคร ประจวบคีรีขันธ์ เพชรบุรี

## (3) ระยะเวลาดำเนินการ

กุมภาพันธ์ ถึง กันยายน 2560

## (4) วงเงินทั้งสิ้นของกลุ่มโครงการ

1,337,338,400 บาท

## (5) งบประมาณรายจ่าย จำแนกตามหน่วยงาน/กิจกรรม และประมาณการรายจ่าย

หน่วย : ล้านบาท (ทศนิยม 4 ตำแหน่ง)

หน่วยงาน / กิจกรรม	งบประมาณเพิ่มเติม	ประมาณการรายจ่าย			รวม
	ปี 2560	ปี 2561	ปี 2562	ปี 2563 - จบโครงการ	
<b>รวมทั้งสิ้น</b>	<b>1,337.3384</b>	-	-	-	<b>1,337.3384</b>
<b>1. กระทรวงเกษตรและสหกรณ์</b>	<b>997.2253</b>	-	-	-	<b>997.2253</b>
<b>1.1 สำนักงานปลัดกระทรวงเกษตรและสหกรณ์</b>	<b>4.9892</b>	-	-	-	<b>4.9892</b>
- ประชาสัมพันธ์ จัดกิจกรรมเพื่อส่งเสริมการตลาด สินค้าเกษตรปลอดภัยได้มาตรฐาน	4.9892	-	-	-	4.9892
<b>1.2 กรมชลประทาน</b>	<b>902.3355</b>	-	-	-	<b>902.3355</b>
- พัฒนาปัจจัยพื้นฐานด้านการเกษตรและอาหาร ปลอดภัย	845.3355	-	-	-	845.3355
- เพิ่มศักยภาพการแปรรูปสินค้าเกษตรและอาหาร ปลอดภัย	57.0000	-	-	-	57.0000
<b>1.3 กรมประมง</b>	<b>34.5800</b>	-	-	-	<b>34.5800</b>
- พัฒนาปัจจัยพื้นฐานด้านการเกษตรและอาหาร ปลอดภัย	30.0000	-	-	-	30.0000
- เพิ่มศักยภาพการแปรรูปสินค้าเกษตรและอาหาร ปลอดภัย (จังหวัดเพชรบุรี)	4.5800	-	-	-	4.5800
<b>1.4 กรมปศุสัตว์</b>	<b>5.0000</b>	-	-	-	<b>5.0000</b>
- พัฒนาปัจจัยพื้นฐานด้านการเกษตรและอาหาร ปลอดภัย	5.0000	-	-	-	5.0000
<b>1.5 กรมส่งเสริมการเกษตร</b>	<b>27.4916</b>	-	-	-	<b>27.4916</b>
- พัฒนาปัจจัยพื้นฐานด้านการเกษตรและอาหาร ปลอดภัย	4.8500	-	-	-	4.8500
- เพิ่มศักยภาพการแปรรูปสินค้าเกษตรและอาหาร ปลอดภัย	22.0866	-	-	-	22.0866
- ส่งเสริมการเพิ่มมูลค่าผลิตภัณฑ์เกลือทะเล	0.2670	-	-	-	0.2670

หน่วยงาน / กิจกรรม	งบประมาณเพิ่มเติม	ประมาณการรายจ่าย			รวม
	ปี 2560	ปี 2561	ปี 2562	ปี 2563 - จบโครงการ	
<b>2. กระทรวงคมนาคม</b>	<b>43.1000</b>	-	-	-	<b>43.1000</b>
<b>2.1 กรมทางหลวงชนบท</b>	<b>43.1000</b>	-	-	-	<b>43.1000</b>
- พัฒนาปัจจัยพื้นฐานด้านการเกษตรและอาหารปลอดภัย	43.1000	-	-	-	43.1000
<b>3. กระทรวงทรัพยากรธรรมชาติและสิ่งแวดล้อม</b>	<b>1.4500</b>	-	-	-	<b>1.4500</b>
<b>3.1 กรมทรัพยากรทางทะเลและชายฝั่ง</b>	<b>1.4500</b>	-	-	-	<b>1.4500</b>
- เพิ่มศักยภาพการแปรรูปสินค้าเกษตรและอาหารปลอดภัย	1.4500	-	-	-	1.4500
<b>4. กระทรวงมหาดไทย</b>	<b>60.8880</b>	-	-	-	<b>60.8880</b>
<b>4.1 กรมการพัฒนาชุมชน</b>	<b>5.8880</b>	-	-	-	<b>5.8880</b>
- เพิ่มศักยภาพการแปรรูปสินค้าเกษตรและอาหารปลอดภัย	5.8880	-	-	-	5.8880
- ประชาสัมพันธ์ จัดกิจกรรมเพื่อส่งเสริมการตลาดสินค้าเกษตรปลอดภัยได้มาตรฐาน	-	-	-	-	-
<b>4.2 กรมป้องกันและบรรเทาสาธารณภัย</b>	<b>55.0000</b>	-	-	-	<b>55.0000</b>
- พัฒนาปัจจัยพื้นฐานด้านการเกษตรและอาหารปลอดภัย	55.0000	-	-	-	55.0000
<b>5. กระทรวงศึกษาธิการ</b>	<b>7.3520</b>	-	-	-	<b>7.3520</b>
<b>5.1 สถาบันวิทยาลัยชุมชน</b>	<b>0.8000</b>	-	-	-	<b>0.8000</b>
- เพิ่มศักยภาพการแปรรูปสินค้าเกษตรและอาหารปลอดภัย	0.8000	-	-	-	0.8000
<b>5.2 มหาวิทยาลัยศิลปากร</b>	<b>6.5520</b>	-	-	-	<b>6.5520</b>
- เพิ่มศักยภาพการแปรรูปสินค้าเกษตรและอาหารปลอดภัย	6.5520	-	-	-	6.5520
<b>6. กระทรวงอุตสาหกรรม</b>	<b>28.4616</b>	-	-	-	<b>28.4616</b>
<b>6.1 สำนักงานปลัดกระทรวงอุตสาหกรรม</b>	<b>28.4616</b>	-	-	-	<b>28.4616</b>
- เพิ่มศักยภาพการแปรรูปสินค้าเกษตรและอาหารปลอดภัย	28.4616	-	-	-	28.4616
<b>7. จังหวัดและกลุ่มจังหวัด</b>	<b>198.8615</b>	-	-	-	<b>198.8615</b>
<b>7.1 กลุ่มจังหวัดภาคกลางตอนล่าง 2</b>	<b>198.8615</b>	-	-	-	<b>198.8615</b>
- พัฒนาปัจจัยพื้นฐานการเกษตรและอาหารปลอดภัย	98.3319	-	-	-	98.3319
- ประชาสัมพันธ์ จัดกิจกรรมเพื่อส่งเสริมการตลาดสินค้าเกษตรปลอดภัยได้มาตรฐาน	19.2160	-	-	-	19.2160
- เพิ่มศักยภาพการแปรรูปสินค้าเกษตรและอาหารปลอดภัย	81.3136	-	-	-	81.3136

## 6. รายละเอียดงบประมาณจำแนกตามรายการจ่าย

แนวทางการดำเนินงานที่ 1.1.2 เพิ่มศักยภาพภาคการเกษตร

กลุ่มโครงการที่ 1 : โครงการเพิ่มประสิทธิภาพสินค้าเกษตรและอาหารปลอดภัย

กระทรวงเกษตรและสหกรณ์

สำนักงานปลัดกระทรวงเกษตรและสหกรณ์

กิจกรรม : ประชาสัมพันธ์ จัดกิจกรรมเพื่อส่งเสริมการตลาดสินค้าเกษตร

ปลอดภัยได้มาตรฐาน

4,989,200 บาท

1. งบดำเนินงาน

4,989,200 บาท

1.1 ค่าตอบแทน ใช้สอยและวัสดุ

4,989,200 บาท

(1) ค่าใช้จ่ายในการจัดงาน กิจกรรม นิทรรศการ

4,989,200 บาท

## กรมชลประทาน

กิจกรรม : เพิ่มศักยภาพการแปรรูปสินค้าเกษตรและอาหารปลอดภัย	57,000,000 บาท
<b>1. งบลงทุน</b>	<b>57,000,000 บาท</b>
<b>1.1 ค่าครุภัณฑ์ ที่ดินและสิ่งก่อสร้าง</b>	<b>57,000,000 บาท</b>
<b>1.1.1 ค่าที่ดินและสิ่งก่อสร้าง</b>	<b>57,000,000 บาท</b>
1.1.1.1 ค่าก่อสร้างอื่นๆ	57,000,000 บาท
(1) ค่าก่อสร้างอื่นๆที่มีราคาต่อหน่วยต่ำกว่า 10 ล้านบาท รวม 1 รายการ (รวม 1 หน่วย)	8,000,000 บาท
(2) ปรับปรุงถนนทางเข้าห้วงงานโครงการอ่างเก็บน้ำยางชุม อันเนื่องมาจากพระราชดำริ ต.หาดขาม อ.กุยบุรี จ.ประจวบคีรีขันธ์ 1 รายการ	10,000,000 บาท
(3) ปรับปรุงถนนทดแทนน้ำท่วมอ่างเก็บน้ำคลองจะกระ อันเนื่องมาจากพระราชดำริ ต.นาหูกวาง อ.ทับสะแก จ.ประจวบคีรีขันธ์ 1 รายการ	14,000,000 บาท
(4) ปรับปรุงถนนทางเข้าห้วงงานโครงการอ่างเก็บน้ำห้วยวังเต็น อันเนื่องมาจากพระราชดำริ ต.หาดขาม อ.กุยบุรี จ.ประจวบคีรีขันธ์ 1 รายการ	25,000,000 บาท
กิจกรรม : พัฒนาปัจจัยพื้นฐานด้านการเกษตรและอาหารปลอดภัย	845,335,500 บาท
<b>1. งบลงทุน</b>	<b>845,335,500 บาท</b>
<b>1.1 ค่าครุภัณฑ์ ที่ดินและสิ่งก่อสร้าง</b>	<b>845,335,500 บาท</b>
<b>1.1.1 ค่าที่ดินและสิ่งก่อสร้าง</b>	<b>845,335,500 บาท</b>
1.1.1.1 ค่าก่อสร้างอื่นๆ	845,335,500 บาท
(1) ค่าก่อสร้างอื่นๆที่มีราคาต่อหน่วยต่ำกว่า 10 ล้านบาท รวม 3 รายการ (รวม 3 หน่วย)	11,722,000 บาท
(2) ระบบส่งน้ำอ่างเก็บน้ำห้วยไผ่ ต.ห้วยแม่เพรียง อ.แก่งกระจาน จ.เพชรบุรี 1 รายการ	15,000,000 บาท
(3) เพิ่มประสิทธิภาพการเก็บกักน้ำและระบายน้ำพร้อมส่วนประกอบอื่น อ่างเก็บน้ำโป่งทะลูนเนื่องมาจากพระราชดำริ ต.ดอนขุนห้วย อ.ชะอำ จ.เพชรบุรี 1 รายการ	20,000,000 บาท
(4) ระบบส่งน้ำอ่างเก็บน้ำหนองไทร ต.สามพระยา อ.ชะอำ จ.เพชรบุรี 1 รายการ	12,000,000 บาท
(5) ระบบส่งน้ำอ่างเก็บน้ำห้วยทราย ต.สามพระยา อ.ชะอำ จ.เพชรบุรี 1 รายการ	13,000,000 บาท

(6) ก่อสร้างฝายทดน้ำห้วยสามเขา 2 แห่ง ต.เขากระปุก อ.ท่ายาง จ.เพชรบุรี 1 รายการ	35,000,000 บาท
(7) ระบบท่อส่งน้ำ อ่างเก็บน้ำหนองไก่อ๊ะถื่อน ต.ห้วยลึก อ.บ้านลาด จ.เพชรบุรี 1 รายการ	15,000,000 บาท
(8) สถานีสูบน้ำด้วยไฟฟ้าเขื่อนน้ำหนึ่งพันพร้อมระบบส่งน้ำ ต.กัลดีหลวง อ.ท่ายาง จ.เพชรบุรี 1 รายการ	44,248,000 บาท
(9) สถานีสูบน้ำด้วยไฟฟ้าพร้อมระบบส่งน้ำบ้านมะขามโพรง ต.พสุวรรณ์ อ.แก่งกระจาน จ.เพชรบุรี 1 รายการ	15,000,000 บาท
(10) พัฒนาสระเขาหมูพร้อมระบบส่งน้ำ ต.ท่าแลง อ.ท่ายาง จ.เพชรบุรี 1 รายการ	30,000,000 บาท
(11) ก่อสร้างประตुरบายน้ำคลองดี 23 คันกั้นน้ำเค็มตัวใน ต.นาพันสาม อ.เมือง จ.เพชรบุรี 1 รายการ	25,000,000 บาท
(12) ก่อสร้างสถานีสูบน้ำด้วยไฟฟ้าพร้อมระบบส่งน้ำคลองบางสะพาน ต.พงศ์ประศาสน์ อ.บางสะพาน จ.ประจวบคีรีขันธ์ 1 รายการ	16,000,000 บาท
(13) งานเพิ่มประสิทธิภาพการส่งน้ำโครงการอ่างเก็บน้ำห้วยวังเติน อันเนื่องมาจากพระราชดำริ ต.หาดขาม อ.กุยบุรี จ.ประจวบคีรีขันธ์ 1 รายการ	10,000,000 บาท
(14) ก่อสร้างอ่างเก็บน้ำพูนพร้อมระบบส่งน้ำ ต.หาดขาม อ.กุยบุรี จ.ประจวบคีรีขันธ์ 1 รายการ	70,000,000 บาท
(15) ก่อสร้างอ่างเก็บน้ำหุบเขลาพร้อมระบบส่งน้ำ ต.หาดขาม อ.กุยบุรี จ.ประจวบคีรีขันธ์ 1 รายการ	30,000,000 บาท
(16) ก่อสร้างฝายบ้านห้วยมะปรางค์พร้อมระบบส่งน้ำ ต.ห้วยยาง อ.ทับสะแก จ.ประจวบคีรีขันธ์ 1 รายการ	25,000,000 บาท
(17) ก่อสร้างอ่างเก็บน้ำห้วยหนองกระชิตพร้อมระบบส่งน้ำ ต.ไร่เก่า อ.สามร้อยยอด จ.ประจวบคีรีขันธ์ 1 รายการ	35,000,000 บาท
(18) สถานีสูบน้ำด้วยไฟฟ้าพร้อมระบบส่งน้ำบ้านหนองเตียน(งานคลองส่งน้ำและคลองระบายน้ำตาดคอนกรีตพร้อมอาคารประกอบ) ต.ท่าไม้รวก อ.ท่ายาง จ.เพชรบุรี 1 รายการ	26,500,000 บาท
(19) ปรับปรุงอ่างเก็บน้ำคลองหว่าโตน ต.คลองวาฬ อ.เมืองฯ จ.ประจวบคีรีขันธ์ 1 รายการ	15,000,000 บาท

(20) ปรับปรุงอ่างเก็บน้ำบ้านวังตะเคียน ต.คลองวาฬ อ.เมืองฯ จ.ประจวบคีรีขันธ์ 1 รายการ	25,000,000 บาท
(21) โครงการพัฒนาแหล่งน้ำพื้นที่ตำบลสวนส้ม 1.1 อาคารบังคับน้ำ คลองสุสาสำราญ 1.2 อาคารบังคับน้ำคลองสามง่าม ต.สวนส้ม อ.บ้าน แพ้ว จ.สมุทรสาคร 1 รายการ	14,000,000 บาท
(22) โครงการป้องกันและบรรเทาอุทกภัยพื้นที่ลุ่มน้ำเพชรบุรี (งานระบบผันน้ำคลองส่งน้ำสายใหญ่ฝั่งขวา 3 จังหวัดเพชรบุรี) ต.ท่าคอย อ.ท่ายาง จ.เพชรบุรี 1 รายการ	327,865,500 บาท
(23) ปรับปรุงคลอง 3 ขวา 1 ซ้าย สายใหญ่ 3 ต.นาพันสาม อ.เมือง จ.เพชรบุรี 1 รายการ	15,000,000 บาท
<b>กรมประมง</b>	
<b>กิจกรรม : พัฒนาศูนย์วิจัยพื้นฐานด้านการเกษตรและอาหารปลอดภัย</b>	<b>30,000,000 บาท</b>
<b>1. งบดำเนินงาน</b>	<b>30,000,000 บาท</b>
<b>1.1 ค่าตอบแทน ใช้สอยและวัสดุ</b>	<b>30,000,000 บาท</b>
(1) ค่าเบี้ยเลี้ยง ค่าเช่าที่พักและค่าพาหนะ	157,000 บาท
(2) ค่าจ้างเหมาบริการ	40,000 บาท
(3) ค่าใช้จ่ายในการสัมมนาและฝึกอบรม	69,100 บาท
(4) ค่าโฆษณาและเผยแพร่	15,500 บาท
(5) วัสดุสำนักงาน	20,000 บาท
(6) วัสดุเชื้อเพลิงและหล่อลื่น	22,400 บาท
(7) วัสดุการเกษตร	29,676,000 บาท
<b>กิจกรรม : เพิ่มศักยภาพการแปรรูปสินค้าเกษตรและอาหารปลอดภัย (จังหวัด เพชรบุรี)</b>	<b>4,580,000 บาท</b>
<b>1. งบดำเนินงาน</b>	<b>4,580,000 บาท</b>
<b>1.1 ค่าตอบแทน ใช้สอยและวัสดุ</b>	<b>4,580,000 บาท</b>
(1) ค่าเบี้ยเลี้ยง ค่าเช่าที่พักและค่าพาหนะ	30,000 บาท
(2) ค่าจ้างเหมาบริการ	70,000 บาท
(3) ค่าใช้จ่ายในการสัมมนาและฝึกอบรม	27,000 บาท
(4) ค่าโฆษณาและเผยแพร่	18,000 บาท
(5) วัสดุสำนักงาน	20,000 บาท
(6) วัสดุเชื้อเพลิงและหล่อลื่น	50,000 บาท
(7) วัสดุคอมพิวเตอร์	55,000 บาท
(8) วัสดุการเกษตร	4,310,000 บาท

## กรมปศุสัตว์

กิจกรรม : พัฒนาศักยภาพพื้นฐานด้านการเกษตรและอาหารปลอดภัย

	5,000,000 บาท
<b>1. งบดำเนินงาน</b>	<b>568,800 บาท</b>
<b>1.1 ค่าตอบแทน ใช้สอยและวัสดุ</b>	<b>568,800 บาท</b>
(1) ค่าเบี้ยเลี้ยง ค่าเช่าที่พักและค่าพาหนะ	172,800 บาท
(2) ค่าจ้างเหมาบริการ	159,000 บาท
(3) ค่าใช้จ่ายในการสัมมนาและฝึกอบรม	89,700 บาท
(4) วัสดุเชื้อเพลิงและหล่อลื่น	30,700 บาท
(5) วัสดุการเกษตร	116,600 บาท
<b>2. งบลงทุน</b>	<b>2,906,000 บาท</b>
<b>2.1 ค่าครุภัณฑ์ ที่ดินและสิ่งก่อสร้าง</b>	<b>2,906,000 บาท</b>
<b>2.1.1 ค่าครุภัณฑ์</b>	<b>2,906,000 บาท</b>
2.1.1.1 ครุภัณฑ์ยานพาหนะและขนส่ง	821,000 บาท
(1) ครุภัณฑ์ยานพาหนะและขนส่งที่มีราคาต่อหน่วยต่ำกว่า 1 ล้านบาท	821,000 บาท
รวม 1 รายการ (รวม 1 หน่วย)	
2.1.1.2 ครุภัณฑ์การเกษตร	2,085,000 บาท
(1) ครุภัณฑ์การเกษตรที่มีราคาต่อหน่วยต่ำกว่า 1 ล้านบาท	2,085,000 บาท
รวม 3 รายการ (รวม 4 หน่วย)	
<b>3. งบเงินอุดหนุน</b>	<b>1,525,200 บาท</b>
<b>3.1 เงินอุดหนุนทั่วไป</b>	<b>1,525,200 บาท</b>
1) เงินอุดหนุนเกษตรกรปลูกข้าวโพดฝักอ่อนเพื่อผลิตอาหารสัตว์	1,525,200 บาท

## กรมส่งเสริมการเกษตร

กิจกรรม : พัฒนาศักยภาพพื้นฐานด้านการเกษตรและอาหารปลอดภัย 4,850,000 บาท

1. งบดำเนินงาน 4,850,000 บาท

1.1 ค่าตอบแทน ใช้สอยและวัสดุ 4,850,000 บาท

(1) ค่าเบี้ยเลี้ยง ค่าเช่าที่พักและค่าพาหนะ 120,000 บาท

(2) ค่าจ้างเหมาบริการ 150,000 บาท

(3) วัสดุการเกษตร 4,580,000 บาท

กิจกรรม : เพิ่มศักยภาพการแปรรูปสินค้าเกษตรและอาหารปลอดภัย 22,086,600 บาท

1. งบดำเนินงาน 11,504,500 บาท

1.1 ค่าตอบแทน ใช้สอยและวัสดุ 11,504,500 บาท

(1) ค่าตอบแทนวิทยากร (สัมมนาและฝึกอบรม) 112,200 บาท

(2) รายการค่าตอบแทนอื่น ๆ 6,000 บาท

(3) ค่าเบี้ยเลี้ยง ค่าเช่าที่พักและค่าพาหนะ 3,610,100 บาท

(4) ค่าจ้างเหมาบริการ 2,101,340 บาท

(5) ค่าใช้จ่ายในการสัมมนาและฝึกอบรม 412,280 บาท

(6) ค่าโฆษณาและเผยแพร่ 70,400 บาท

(7) ค่าตรวจประเมินแปลง 40,000 บาท

(8) วัสดุสำนักงาน 171,880 บาท

(9) วัสดุการเกษตร 4,980,300 บาท

2. งบลงทุน 10,582,100 บาท

2.1 ค่าครุภัณฑ์ ที่ดินและสิ่งก่อสร้าง 10,582,100 บาท

2.1.1 ค่าครุภัณฑ์ 3,602,100 บาท

2.1.1.1 ครุภัณฑ์สำนักงาน 113,100 บาท

(1) ครุภัณฑ์สำนักงานที่มีราคาต่อหน่วยต่ำกว่า 1 ล้านบาท 113,100 บาท

รวม 2 รายการ (รวม 105 หน่วย)

2.1.1.2 ครุภัณฑ์คอมพิวเตอร์ 271,000 บาท

(1) ครุภัณฑ์คอมพิวเตอร์ที่มีราคาต่อหน่วยต่ำกว่า 1 ล้านบาท 271,000 บาท

รวม 3 รายการ (รวม 11 หน่วย)

2.1.1.3	ครุภัณฑ์โฆษณาและเผยแพร่	112,200 บาท
(1)	ครุภัณฑ์โฆษณาและเผยแพร่ที่มีราคาต่อหน่วยต่ำกว่า 1 ล้านบาท	112,200 บาท
	รวม 3 รายการ (รวม 9 หน่วย)	
2.1.1.4	ครุภัณฑ์การเกษตร	3,069,000 บาท
(1)	ครุภัณฑ์การเกษตรที่มีราคาต่อหน่วยต่ำกว่า 1 ล้านบาท	3,069,000 บาท
	รวม 26 รายการ (รวม 110 หน่วย)	
2.1.1.5	ครุภัณฑ์อื่น ๆ	36,800 บาท
(1)	ครุภัณฑ์อื่น ๆ ที่มีราคาต่อหน่วยต่ำกว่า 1 ล้านบาท	36,800 บาท
	รวม 2 รายการ (รวม 13 หน่วย)	
<b>2.1.2</b>	<b>ค่าที่ดินและสิ่งก่อสร้าง</b>	<b>6,980,000 บาท</b>
2.1.2.1	ค่าที่ดินและสิ่งก่อสร้าง	5,014,000 บาท
(1)	ค่าที่ดินและสิ่งก่อสร้างที่มีราคาต่อหน่วยต่ำกว่า 10 ล้านบาท	2,201,000 บาท
	รวม 2 รายการ (รวม 4 หน่วย)	
(2)	ก่อสร้างอาคารแสดงและจำหน่ายสินค้า ขนาด 23 x 15.3 เมตร ตำบลลาดใหญ่ อำเภอเมืองสมุทรสงคราม จังหวัดสมุทรสงคราม 1 แห่ง	2,813,000 บาท
2.1.2.2	ค่าก่อสร้างอื่นๆ	1,966,000 บาท
(1)	ค่าก่อสร้างอื่นๆที่มีราคาต่อหน่วยต่ำกว่า 10 ล้านบาท	186,000 บาท
	รวม 2 รายการ (รวม 3 หน่วย)	
(2)	ก่อสร้างถนนคอนกรีตเสริมเหล็ก กว้าง 5 ม. หนา 0.15 ม. ยาว 372 ม. ตำบลลาดใหญ่ อำเภอเมืองสมุทรสงคราม จังหวัดสมุทรสงคราม 1 แห่ง	1,780,000 บาท
<b>กิจกรรม :</b>	<b>ส่งเสริมและพัฒนาบรรจุกุภัณฑ์</b>	<b>2,732,900 บาท</b>
<b>1. งบดำเนินงาน</b>		<b>2,732,900 บาท</b>
<b>1.1 ค่าตอบแทน ใช้สอยและวัสดุ</b>		<b>2,732,900 บาท</b>
(1)	ค่าตอบแทนวิทยากร (สัมมนาและฝึกอบรม)	67,200 บาท
(2)	ค่าเบี้ยเลี้ยง ค่าเช่าที่พักและค่าพาหนะ	100,500 บาท
(3)	ค่าจ้างเหมาบริการ	623,500 บาท
(4)	ค่าใช้จ่ายในการสัมมนาและฝึกอบรม	318,600 บาท
(5)	ค่าโฆษณาและเผยแพร่	1,000 บาท
(6)	วัสดุสำนักงาน	6,500 บาท
(7)	วัสดุการเกษตร	1,615,600 บาท

## กรมส่งเสริมสหกรณ์

กิจกรรม : สนับสนุนการเพิ่มมูลค่าสินค้าเกษตรและอาหารปลอดภัย	22,562,000 บาท
<b>1. งบลงทุน</b>	<b>22,562,000 บาท</b>
<b>1.1 ค่าครุภัณฑ์ ที่ดินและสิ่งก่อสร้าง</b>	<b>22,562,000 บาท</b>
<b>1.1.1 ค่าครุภัณฑ์</b>	<b>9,200,000 บาท</b>
1.1.1.1 ครุภัณฑ์อื่น ๆ	9,200,000 บาท
(1) ครุภัณฑ์อื่น ๆที่มีราคาต่อหน่วยต่ำกว่า 1 ล้านบาท	1,200,000 บาท
รวม 1 รายการ (รวม 4 หน่วย)	
(2) เครื่องอบลดความชื้น สำนักงานสหกรณ์จังหวัดสมุทรสาคร	
อำเภอเมืองสมุทรสาคร จังหวัดสมุทรสาคร 4 เครื่อง	8,000,000 บาท
<b>1.1.2 ค่าที่ดินและสิ่งก่อสร้าง</b>	<b>13,362,000 บาท</b>
1.1.2.1 ค่าก่อสร้างอื่นๆ	13,362,000 บาท
(1) ค่าก่อสร้างอื่นๆที่มีราคาต่อหน่วยต่ำกว่า 10 ล้านบาท	13,362,000 บาท
รวม 2 รายการ (รวม 2 หน่วย)	
กิจกรรม : ส่งเสริมการเพิ่มมูลค่าผลิตภัณฑ์เกลือทะเล	267,000 บาท
<b>1. งบดำเนินงาน</b>	<b>267,000 บาท</b>
<b>1.1 ค่าตอบแทน ใช้สอยและวัสดุ</b>	<b>267,000 บาท</b>
(1) ค่าจ้างเหมาบริการ	40,000 บาท
(2) วัสดุงานบ้านงานครัว	192,000 บาท
(3) วัสดุโฆษณาและเผยแพร่	35,000 บาท

## กระทรวงคมนาคม

## กรมทางหลวงชนบท

กิจกรรม : พัฒนาปัจจัยพื้นฐานด้านการเกษตรและอาหารปลอดภัย 43,100,000 บาท

1. งบลงทุน 43,100,000 บาท

1.1 ค่าครุภัณฑ์ ที่ดินและสิ่งก่อสร้าง 43,100,000 บาท

1.1.1 ค่าที่ดินและสิ่งก่อสร้าง 43,100,000 บาท

1.1.1.1 ค่าก่อสร้างและปรับปรุงทางชนบท 43,100,000 บาท

(1) ปรับปรุงถนนสายลาดยาง สาย บ.ท่าลาว - บ.โค้งตาง อ.ท่ายาง  
จ.เพชรบุรี 1 แห่ง 15,900,000 บาท

(2) ก่อสร้างปรับปรุงถนนลาดยาง สายแยกทางหลวงชนบท  
สาย พบ.4034 - บ้านหุบกะพง อ.ชะอำ จ.เพชรบุรี 1 แห่ง 27,200,000 บาท

กระทรวงทรัพยากรธรรมชาติและสิ่งแวดล้อม

กรมทรัพยากรทางทะเลและชายฝั่ง

กิจกรรม : เพิ่มศักยภาพการแปรรูปสินค้าเกษตรและอาหารปลอดภัย

1,450,000 บาท

1. งบดำเนินงาน

1,450,000 บาท

1.1 ค่าตอบแทน ใช้สอยและวัสดุ

1,450,000 บาท

(1) ค่าเบี้ยเลี้ยง ค่าเช่าที่พักและค่าพาหนะ

73,900 บาท

(2) ค่าใช้จ่ายในการสัมมนาและฝึกอบรม

1,000,000 บาท

(3) ค่ารับรองและพิธีการ

184,800 บาท

(4) ค่าเช่าเรือ

18,000 บาท

(5) วัสดุสำนักงาน

15,800 บาท

(6) วัสดุเชื้อเพลิงและหล่อลื่น

9,500 บาท

(7) วัสดุการเกษตร

148,000 บาท

กระทรวงมหาดไทย

กรมการพัฒนาชุมชน

กิจกรรม : ประชาสัมพันธ์ จัดกิจกรรมเพื่อส่งเสริมการตลาดสินค้าเกษตร

ปลอดภัย ได้มาตรฐาน

5,888,000 บาท

1. งบดำเนินงาน

5,888,000 บาท

1.1 ค่าตอบแทน ใช้สอยและวัสดุ

5,888,000 บาท

1.1.1 ค่าตอบแทน ใช้สอยและวัสดุ

5,888,000 บาท

(1) ค่าใช้จ่ายในการพัฒนากลุ่มสัมมนาชีพชุมชนยกระดับเป็นสัมมาชีพ  
ชุมชนยกระดับเป็นผู้ประกอบการจังหวัดเพชรบุรี

5,888,000 บาท

กรมป้องกันและบรรเทาสาธารณภัย

กิจกรรม : พัฒนาปัจจัยพื้นฐานด้านการเกษตรและอาหารปลอดภัย

55,000,000 บาท

1. งบลงทุน

55,000,000 บาท

1.1 ค่าครุภัณฑ์ ที่ดินและสิ่งก่อสร้าง

55,000,000 บาท

1.1.1 ค่าที่ดินและสิ่งก่อสร้าง

55,000,000 บาท

1.1.1.1 ค่าปรับปรุงแหล่งน้ำ

55,000,000 บาท

(1) การพัฒนาและปรับปรุงแหล่งน้ำเพื่อการเกษตร 1 โครงการ

55,000,000 บาท

## กระทรวงศึกษาธิการ

## สถาบันวิทยาลัยชุมชน

กิจกรรม : เพิ่มศักยภาพการแปรรูปสินค้าเกษตรและอาหารปลอดภัย

800,000 บาท

## 1. งบรายจ่ายอื่น

800,000 บาท

- 1) โครงการเส้นทางอาหารท้องถิ่นและความมั่นคงด้านอาหารของชุมชน  
ชายฝั่งทะเล อ่าวตัว ก จังหวัดสมุทรสาคร

800,000 บาท

## มหาวิทยาลัยศิลปากร

กิจกรรม : เพิ่มศักยภาพการแปรรูปสินค้าเกษตรและอาหารปลอดภัย

6,552,000 บาท

## 1. งบเงินอุดหนุน

6,552,000 บาท

## 1.1 เงินอุดหนุนทั่วไป

6,552,000 บาท

- 1) การเพิ่มประสิทธิภาพและลดผลกระทบทางด้านสิ่งแวดล้อมของการ  
ผลิตข้าวในพื้นที่จังหวัดเพชรบุรีโดยใช้เทคนิคเกษตรกรรมแม่นยำสูง  
(precision agriculture)

6,552,000 บาท

## กระทรวงอุตสาหกรรม

## สำนักงานปลัดกระทรวงอุตสาหกรรม

กิจกรรม : เพิ่มศักยภาพการแปรรูปสินค้าเกษตรและอาหารปลอดภัย

28,461,600 บาท

## 1. งบดำเนินงาน

24,291,200 บาท

## 1.1 ค่าตอบแทน ใช้สอยและวัสดุ

24,291,200 บาท

(1) ค่าจ้างเหมาบริการ

990,000 บาท

(2) ค่าใช้จ่ายในการสัมมนาและฝึกอบรม

23,241,200 บาท

(3) วัสดุเชื้อเพลิงและหล่อลื่น

60,000 บาท

## 2. งบรายจ่ายอื่น

4,170,400 บาท

1) ค่าจ้างที่ปรึกษาเพื่อพัฒนาศักยภาพของผู้ประกอบการ SME

และวิสาหกิจชุมชน

4,170,400 บาท

## กลุ่มจังหวัด

## กลุ่มจังหวัดภาคกลางตอนล่าง 2

กิจกรรม : พัฒนาศักยภาพพื้นฐานการเกษตรและอาหารปลอดภัย	98,331,900 บาท
<b>1. งบดำเนินงาน</b>	<b>62,300,000 บาท</b>
<b>1.1 ค่าตอบแทน ใช้สอยและวัสดุ</b>	<b>62,300,000 บาท</b>
(1) ค่าใช้จ่ายในการสัมมนาและฝึกอบรม	25,000,000 บาท
(2) วัสดุการเกษตร	37,300,000 บาท
<b>2. งบลงทุน</b>	<b>36,031,900 บาท</b>
<b>2.1 ค่าครุภัณฑ์ ที่ดินและสิ่งก่อสร้าง</b>	<b>36,031,900 บาท</b>
<b>2.1.1 ค่าที่ดินและสิ่งก่อสร้าง</b>	<b>36,031,900 บาท</b>
<b>2.1.1.1 ค่าก่อสร้างเพื่อการพัฒนาแหล่งน้ำ</b>	<b>7,530,500 บาท</b>
(1) ค่าก่อสร้างเพื่อการพัฒนาแหล่งน้ำที่มีราคาต่อหน่วยต่ำกว่า 10 ล้านบาท	7,530,500 บาท
รวม 1 รายการ (รวม 1 หน่วย)	
<b>2.1.1.2 ค่าก่อสร้างอื่นๆ</b>	<b>28,501,400 บาท</b>
(1) ค่าก่อสร้างอื่นๆที่มีราคาต่อหน่วยต่ำกว่า 10 ล้านบาท	28,501,400 บาท
รวม 2 รายการ (รวม 2 หน่วย)	
(1.1) ศูนย์พัฒนาพันธุ์พืช เพื่อการบริโภคและการส่งออก 1 แห่ง	6,051,400 บาท
(1.2) ก่อสร้างโรงกรองน้ำ-ถังตะกอน ตำบลท่าคอย อำเภอท่ายาง จังหวัดเพชรบุรี 1 แห่ง	22,450,000 บาท
กิจกรรม : ประชาสัมพันธ์ จัดกิจกรรมเพื่อส่งเสริมการตลาดสินค้าเกษตรปลอดภัยได้มาตรฐาน	19,216,000 บาท
<b>1. งบดำเนินงาน</b>	<b>6,116,000 บาท</b>
<b>1.1 ค่าตอบแทน ใช้สอยและวัสดุ</b>	<b>6,116,000 บาท</b>
<b>1.1.1 ค่าตอบแทน ใช้สอยและวัสดุ</b>	<b>6,116,000 บาท</b>
(1) ค่าจ้างเหมาบริการ	6,116,000 บาท
<b>2. งบลงทุน</b>	<b>13,100,000 บาท</b>
<b>2.1 ค่าครุภัณฑ์ ที่ดินและสิ่งก่อสร้าง</b>	<b>13,100,000 บาท</b>
<b>2.1.1 ค่าที่ดินและสิ่งก่อสร้าง</b>	<b>13,100,000 บาท</b>
<b>2.1.1.1 ค่าก่อสร้างอื่นๆ</b>	<b>13,100,000 บาท</b>
(1) ปรับปรุงตลาดนัดเกษตรกรและศูนย์โอท็อปทุ่งกระต่ายขัง 1 แห่ง	13,100,000 บาท

กิจกรรม : เพิ่มศักยภาพการแปรรูปสินค้าเกษตรและอาหารปลอดภัย	81,313,600 บาท
1. งบดำเนินงาน	19,013,600 บาท
1.1 ค่าตอบแทน วัสดุและวัสดุ	19,013,600 บาท
(1) ค่าตอบแทนวิทยากรสัมมนาและฝึกอบรม	96,000 บาท
(2) ค่าเบี้ยเลี้ยง ที่พักและพาหนะ	3,880,000 บาท
(3) ค่าจ้างเหมาบริการ	23,033,600 บาท
(4) ค่าใช้จ่ายในการสัมมนาและฝึกอบรม	14,400,000 บาท
(5) วัสดุการเกษตร	39,904,000 บาท

## 5. รายละเอียดงบประมาณ จำแนกตามกลุ่มโครงการ

## 5.1 แนวทางการดำเนินงานที่ 1.1.3 เพิ่มศักยภาพการท่องเที่ยวและบริการ

5.1.1 กลุ่มโครงการที่ 1 โครงการขับเคลื่อนเศรษฐกิจและการท่องเที่ยวเพชรบูรณ์ 1,961,425,400 บาท

## (1) วัตถุประสงค์

เพื่อพัฒนาศักยภาพแหล่งท่องเที่ยวและยกระดับการแข่งขันด้านการท่องเที่ยว

## (2) สถานที่ดำเนินการ

- สมุทรสงคราม สมุทรสาคร ประจวบคีรีขันธ์ เพชรบุรี

## (3) ระยะเวลาดำเนินการ

กุมภาพันธ์ ถึง กันยายน 2560

## (4) วงเงินทั้งสิ้นของกลุ่มโครงการ

1,961,425,400 บาท

## (5) งบประมาณรายจ่าย จำแนกตามหน่วยงาน/กิจกรรม และประมาณการรายจ่าย

หน่วย : ล้านบาท (ทศนิยม 4 ตำแหน่ง)

หน่วยงาน / กิจกรรม	งบประมาณเพิ่มเติม	ประมาณการรายจ่าย			รวม
	ปี 2560	ปี 2561	ปี 2562	ปี 2563 - จบโครงการ	
<b>รวมทั้งสิ้น</b>	<b>1,961.4254</b>	-	-	-	<b>1,961.4254</b>
<b>1. สำนักงานรัฐมนตรี</b>	<b>90.0000</b>	-	-	-	<b>90.0000</b>
1.1 องค์การบริหารการพัฒนาพื้นที่พิเศษเพื่อการท่องเที่ยวอย่างยั่งยืน (องค์การมหาชน)	90.0000	-	-	-	90.0000
- ส่งเสริมและประชาสัมพันธ์การท่องเที่ยว	90.0000	-	-	-	90.0000
<b>2. กระทรวงกลาโหม</b>	<b>77.8726</b>	-	-	-	<b>77.8726</b>
2.1 กองทัพบก	74.0000	-	-	-	74.0000
- พัฒนาเส้นทางเพื่อเชื่อมโยงการท่องเที่ยว	74.0000	-	-	-	74.0000
2.2 กองทัพอากาศ	3.8726	-	-	-	3.8726
- พัฒนาแหล่งท่องเที่ยวและปรับปรุงภูมิทัศน์	3.8726	-	-	-	3.8726
<b>3. กระทรวงการท่องเที่ยวและกีฬา</b>	<b>14.5669</b>	-	-	-	<b>14.5669</b>
3.1 สำนักงานปลัดกระทรวงการท่องเที่ยวและกีฬา	14.5669	-	-	-	14.5669
- กิจกรรมโครงการพัฒนาแหล่งท่องเที่ยวและปรับปรุงภูมิทัศน์	10.7990	-	-	-	10.7990
- กิจกรรมโครงการส่งเสริมและประชาสัมพันธ์การท่องเที่ยว	3.7679	-	-	-	3.7679
<b>4. กระทรวงการพัฒนาสังคมและความมั่นคงของมนุษย์</b>	<b>11.3200</b>	-	-	-	<b>11.3200</b>
4.1 สำนักงานปลัดกระทรวงการพัฒนาสังคมและความมั่นคงของมนุษย์	11.3200	-	-	-	11.3200
- พัฒนาแหล่งท่องเที่ยวและปรับปรุงภูมิทัศน์	11.3200	-	-	-	11.3200

หน่วยงาน / กิจกรรม	งบประมาณเพิ่มเติม	ประมาณการรายจ่าย			รวม
	ปี 2560	ปี 2561	ปี 2562	ปี 2563 - จบโครงการ	
<b>5. กระทรวงเกษตรและสหกรณ์</b>	<b>92.1987</b>	-	-	-	<b>92.1987</b>
<b>5.1 กรมชลประทาน</b>	<b>90.0000</b>	-	-	-	<b>90.0000</b>
- พัฒนาแหล่งท่องเที่ยวและปรับปรุงภูมิทัศน์	90.0000	-	-	-	90.0000
<b>5.2 กรมปศุสัตว์</b>	<b>2.1987</b>	-	-	-	<b>2.1987</b>
- เพิ่มประสิทธิภาพความปลอดภัยและสิ่งอำนวยความสะดวกด้านกาท่องเที่ยวและบริการ จังหวัดสมุทรสาคร	1.3147	-	-	-	1.3147
- เพิ่มประสิทธิภาพความปลอดภัยและสิ่งอำนวยความสะดวกด้านกาท่องเที่ยวและบริการ จังหวัดสมุทรสงคราม	0.8840	-	-	-	0.8840
<b>6. กระทรวงคมนาคม</b>	<b>671.4000</b>	-	-	-	<b>671.4000</b>
<b>6.1 กรมทางหลวง</b>	<b>468.5000</b>	-	-	-	<b>468.5000</b>
- กิจกรรมหลักที่ 1 พัฒนาเส้นทางเพื่อเชื่อมโยงกาท่องเที่ยว	431.5000	-	-	-	431.5000
- กิจกรรมหลักที่ 2 พัฒนาแหล่งท่องเที่ยวและปรับปรุงภูมิทัศน์	37.0000	-	-	-	37.0000
<b>6.2 กรมทางหลวงชนบท</b>	<b>202.9000</b>	-	-	-	<b>202.9000</b>
- พัฒนาเส้นทางเพื่อเชื่อมโยงกาท่องเที่ยว	202.9000	-	-	-	202.9000
<b>7. กระทรวงทรัพยากรธรรมชาติและสิ่งแวดล้อม</b>	<b>109.5610</b>	-	-	-	<b>109.5610</b>
<b>7.1 กรมทรัพยากรทางทะเลและชายฝั่ง</b>	<b>5.4900</b>	-	-	-	<b>5.4900</b>
- พัฒนาแหล่งท่องเที่ยวและปรับปรุงภูมิทัศน์	5.4900	-	-	-	5.4900
<b>7.2 กรมอุทยานแห่งชาติ สัตว์ป่า และพันธุ์พืช</b>	<b>104.0710</b>	-	-	-	<b>104.0710</b>
- พัฒนาเส้นทางเพื่อเชื่อมโยงกาท่องเที่ยว	86.7470	-	-	-	86.7470
- พัฒนาแหล่งท่องเที่ยวและปรับปรุงภูมิทัศน์	17.3240	-	-	-	17.3240
<b>8. กระทรวงดิจิทัลเพื่อเศรษฐกิจและสังคม</b>	<b>19.5000</b>	-	-	-	<b>19.5000</b>
<b>8.1 สำนักงานส่งเสริมอุตสาหกรรมซอฟต์แวร์แห่งชาติ (องค์การมหาชน)</b>	<b>19.5000</b>	-	-	-	<b>19.5000</b>
- ส่งเสริมและประชาสัมพันธ์กาท่องเที่ยว	19.5000	-	-	-	19.5000
<b>9. กระทรวงมหาดไทย</b>	<b>421.5187</b>	-	-	-	<b>421.5187</b>
<b>9.1 กรมการปกครอง</b>	<b>16.8980</b>	-	-	-	<b>16.8980</b>
- ส่งเสริมและประชาสัมพันธ์กาท่องเที่ยว	14.8980	-	-	-	14.8980
- พัฒนาแหล่งท่องเที่ยวและปรับปรุงภูมิทัศน์	2.0000	-	-	-	2.0000
<b>9.2 กรมการพัฒนาชุมชน</b>	<b>109.0522</b>	-	-	-	<b>109.0522</b>
- ส่งเสริมและประชาสัมพันธ์กาท่องเที่ยว	109.0522	-	-	-	109.0522
<b>9.3 กรมป้องกันและบรรเทาสาธารณภัย</b>	<b>4.4590</b>	-	-	-	<b>4.4590</b>
- ส่งเสริมและประชาสัมพันธ์กาท่องเที่ยว	4.4590	-	-	-	4.4590
<b>9.4 กรมโยธาธิการและผังเมือง</b>	<b>266.1160</b>	-	-	-	<b>266.1160</b>

หน่วยงาน / กิจกรรม	งบประมาณเพิ่มเติม	ประมาณการรายจ่าย			รวม
	ปี 2560	ปี 2561	ปี 2562	ปี 2563 - จบโครงการ	
- พัฒนาแหล่งท่องเที่ยวและปรับปรุงภูมิทัศน์	266.1160	-	-	-	266.1160
<b>9.5 กรมส่งเสริมการปกครองท้องถิ่น</b>	<b>24.9935</b>	-	-	-	<b>24.9935</b>
- พัฒนาแหล่งท่องเที่ยวและปรับปรุงภูมิทัศน์	19.2400	-	-	-	19.2400
- ส่งเสริมและประชาสัมพันธ์การท่องเที่ยว	5.7535	-	-	-	5.7535
<b>10. กระทรวงวัฒนธรรม</b>	<b>51.2100</b>	-	-	-	<b>51.2100</b>
<b>10.1 สำนักงานปลัดกระทรวงวัฒนธรรม</b>	<b>19.7660</b>	-	-	-	<b>19.7660</b>
- พัฒนาแหล่งท่องเที่ยวและปรับปรุงภูมิทัศน์	2.8890	-	-	-	2.8890
- ส่งเสริมและประชาสัมพันธ์การท่องเที่ยว	16.8770	-	-	-	16.8770
<b>10.2 กรมศิลปากร</b>	<b>31.4440</b>	-	-	-	<b>31.4440</b>
- พัฒนาแหล่งท่องเที่ยวและปรับปรุงภูมิทัศน์	31.4440	-	-	-	31.4440
<b>11. กระทรวงศึกษาธิการ</b>	<b>24.7768</b>	-	-	-	<b>24.7768</b>
<b>11.1 สำนักงานปลัดกระทรวงศึกษาธิการ</b>	<b>19.1060</b>	-	-	-	<b>19.1060</b>
- พัฒนาแหล่งท่องเที่ยวและปรับปรุงภูมิทัศน์	19.1060	-	-	-	19.1060
<b>11.2 มหาวิทยาลัยราชภัฏเพชรบุรี</b>	<b>5.6708</b>	-	-	-	<b>5.6708</b>
- ส่งเสริมการท่องเที่ยวเพื่อขับเคลื่อนเศรษฐกิจเพชรสมุทรคีรี	5.6708	-	-	-	5.6708
<b>12. ส่วนราชการไม่สังกัดสำนักนายกรัฐมนตรี กระทรวงหรือทบวง</b>	<b>5.9250</b>	-	-	-	<b>5.9250</b>
<b>12.1 สำนักงานพระพุทธศาสนาแห่งชาติ</b>	<b>3.4250</b>	-	-	-	<b>3.4250</b>
- พัฒนาแหล่งท่องเที่ยวและปรับปรุงภูมิทัศน์	3.4250	-	-	-	3.4250
<b>12.2 สำนักงานตำรวจแห่งชาติ</b>	<b>2.5000</b>	-	-	-	<b>2.5000</b>
- ส่งเสริมและประชาสัมพันธ์การท่องเที่ยว	2.5000	-	-	-	2.5000
<b>13. กลุ่มจังหวัด</b>	<b>156.4080</b>	-	-	-	<b>156.4080</b>
<b>13.1 กลุ่มจังหวัดภาคกลางตอนล่าง 2</b>	<b>156.4080</b>	-	-	-	<b>156.4080</b>
- พัฒนาเส้นทางเพื่อเชื่อมโยงการท่องเที่ยว	70.0000	-	-	-	70.0000
- พัฒนาแหล่งท่องเที่ยวและปรับปรุงภูมิทัศน์	60.8000	-	-	-	60.8000
- ส่งเสริมและประชาสัมพันธ์การท่องเที่ยว	25.6080	-	-	-	25.6080
<b>14. รัฐวิสาหกิจ</b>	<b>215.1677</b>	-	-	-	<b>215.1677</b>
<b>14.1 การท่องเที่ยวแห่งประเทศไทย</b>	<b>162.2950</b>	-	-	-	<b>162.2950</b>
- ส่งเสริมและประชาสัมพันธ์การท่องเที่ยว	162.2950	-	-	-	162.2950
<b>14.2 การรถไฟแห่งประเทศไทย</b>	<b>1.0000</b>	-	-	-	<b>1.0000</b>
- พัฒนาแหล่งท่องเที่ยวและปรับปรุงภูมิทัศน์	1.0000	-	-	-	1.0000
<b>14.3 การประปาส่วนภูมิภาค</b>	<b>51.8727</b>	-	-	-	<b>51.8727</b>
- ส่งเสริมและประชาสัมพันธ์การท่องเที่ยว	51.8727	-	-	-	51.8727

## 6. รายละเอียดงบประมาณจำแนกตามบรายจ่าย

แนวทางการดำเนินงานที่ 1.1.3 เพิ่มศักยภาพการท่องเที่ยวและบริการ

กลุ่มโครงการ : โครงการขับเคลื่อนเศรษฐกิจและการท่องเที่ยวเพชรบูรณ์  
สำนักงานรัฐมนตรี

องค์การบริหารการพัฒนาพื้นที่พิเศษเพื่อการท่องเที่ยวอย่างยั่งยืน (องค์การมหาชน)

กิจกรรม : ส่งเสริมและประชาสัมพันธ์การท่องเที่ยว	90,000,000 บาท
1. งบเงินอุดหนุน	90,000,000 บาท
1.1 เงินอุดหนุนทั่วไป	90,000,000 บาท
1) เงินอุดหนุนเป็นค่าใช้จ่ายดำเนินงาน Unseen Cha-am Bypass	40,000,000 บาท
2) เงินอุดหนุนเป็นค่าใช้จ่ายดำเนินงานเส้นทางสายใหม่ท่องเที่ยวเลียบอ่าวไทย	50,000,000 บาท
กระทรวงกลาโหม	
กองทัพบก	
กิจกรรม : พัฒนาเส้นทางเพื่อเชื่อมโยงการท่องเที่ยว	74,000,000 บาท
1. งบลงทุน	74,000,000 บาท
1.1 ค่าครุภัณฑ์ ที่ดินและสิ่งก่อสร้าง	74,000,000 บาท
1.1.1 ค่าที่ดินและสิ่งก่อสร้าง	74,000,000 บาท
1.1.1.1 ค่าที่ดินและสิ่งก่อสร้าง (กระทรวงกลาโหม)	74,000,000 บาท
(1) สร้างทางจักรยานค่ายธนະรัชต์-ท่าเสด็จ (BIKE LANE)	46,000,000 บาท
(2) สร้างทางจักรยานในอุทยานราชภักดิ์-โรงเรียนนายสิบทหารบก (BIKE LANE)	28,000,000 บาท
กองทัพอากาศ	
กิจกรรม : พัฒนาแหล่งท่องเที่ยวและปรับปรุงภูมิทัศน์	3,872,600 บาท
1. งบลงทุน	3,872,600 บาท
1.1 ค่าครุภัณฑ์ ที่ดินและสิ่งก่อสร้าง	3,872,600 บาท
1.1.1 ค่าที่ดินและสิ่งก่อสร้าง	3,872,600 บาท
1.1.1.1 ค่าที่ดินและสิ่งก่อสร้าง	3,872,600 บาท
(1) ค่าที่ดินและสิ่งก่อสร้างที่มีราคาต่อหน่วยต่ำกว่า 10 ล้านบาท	3,872,600 บาท
รวม 1 รายการ (รวม 3 หน่วย)	
กระทรวงการท่องเที่ยวและกีฬา	
สำนักงานปลัดกระทรวงการท่องเที่ยวและกีฬา	
กิจกรรม : พัฒนาแหล่งท่องเที่ยวและปรับปรุงภูมิทัศน์	10,799,000 บาท
1. งบรายจ่ายอื่น	10,799,000 บาท

1) ค่าใช้จ่ายพัฒนาและส่งเสริมการท่องเที่ยวกลุ่มจังหวัดภาคกลางตอนล่าง	
2	10,799,000 บาท
<b>กิจกรรม : ส่งเสริมและประชาสัมพันธ์การท่องเที่ยว</b>	<b>3,767,900 บาท</b>
<b>1. งบรายจ่ายอื่น</b>	<b>3,767,900 บาท</b>
1) ค่าใช้จ่ายพัฒนาและส่งเสริมการท่องเที่ยวกลุ่มจังหวัดภาคกลางตอนล่าง	
2	
จังหวัดประจวบคีรีขันธ์	3,767,900 บาท
<b>สำนักงานปลัดกระทรวงการพัฒนาสังคมและความมั่นคงของมนุษย์</b>	
<b>กิจกรรม : พัฒนาแหล่งท่องเที่ยวและปรับปรุงภูมิทัศน์</b>	<b>11,319,999 บาท</b>
<b>1. งบลงทุน</b>	<b>11,320,000 บาท</b>
1.1 ค่าครุภัณฑ์ ที่ดินและสิ่งก่อสร้าง	11,320,000 บาท
1.1.1 ค่าที่ดินและสิ่งก่อสร้าง	11,320,000 บาท
1.1.1.1 ค่าก่อสร้างอื่นๆ	11,320,000 บาท
(1) ค่าก่อสร้างอื่นๆที่มีราคาต่อหน่วยต่ำกว่า 10 ล้านบาท	11,320,000 บาท
รวม 22 รายการ (รวม 32 หน่วย)	
<b>กระทรวงเกษตรและสหกรณ์</b>	
<b>กรมชลประทาน</b>	
<b>กิจกรรม : พัฒนาแหล่งท่องเที่ยวและปรับปรุงภูมิทัศน์</b>	<b>90,000,000 บาท</b>
<b>1. งบลงทุน</b>	<b>90,000,000 บาท</b>
1.1 ค่าครุภัณฑ์ ที่ดินและสิ่งก่อสร้าง	90,000,000 บาท
1.1.1 ค่าที่ดินและสิ่งก่อสร้าง	90,000,000 บาท
1.1.1.1 ค่าก่อสร้างอื่นๆ	90,000,000 บาท
(1) ระบบท่อผันน้ำเพื่อการผลิตน้ำประปา (ก่อสร้างสถานีสูบน้ำพร้อมระบบท่อส่งน้ำ) อ.ชะอำ, หัวหิน จ.เพชรบุรี 1 รายการ	90,000,000 บาท
<b>กรมปศุสัตว์</b>	
<b>กิจกรรม : ส่งเสริมและประชาสัมพันธ์การท่องเที่ยว</b>	<b>1,314,700 บาท</b>
<b>1. งบดำเนินงาน</b>	<b>1,250,200 บาท</b>
1.1 ค่าตอบแทน ใช้สอยและวัสดุ	1,250,200 บาท
(1) ค่าตอบแทนผู้ปฏิบัติงานให้ทางราชการ	126,000 บาท
(2) ค่าเบี้ยเลี้ยง ค่าเช่าที่พักและค่าพาหนะ	117,100 บาท
(3) ค่าใช้จ่ายในการสัมมนาและฝึกอบรม	135,100 บาท
(4) วัสดุสำนักงาน	30,000 บาท
(5) วัสดุโฆษณาและเผยแพร่	185,000 บาท
(6) วัสดุเวชภัณฑ์	616,500 บาท
(7) วัสดุวิทยาศาสตร์หรือการแพทย์	40,500 บาท

2. งบลงทุน	64,500 บาท
2.1 ค่าครุภัณฑ์ ที่ดินและสิ่งก่อสร้าง	64,500 บาท
2.1.1 ค่าครุภัณฑ์	64,500 บาท
2.1.1.1 ครุภัณฑ์สนาม	64,500 บาท
(1) ครุภัณฑ์สนามที่มีราคาต่อหน่วยต่ำกว่า 1 ล้านบาท	64,500 บาท
รวม 1 รายการ (รวม 9 หน่วย)	
กิจกรรม : ส่งเสริมและประชาสัมพันธ์การท่องเที่ยว	884,000 บาท
1. งบดำเนินงาน	794,000 บาท
1.1 ค่าตอบแทน ใช้สอยและวัสดุ	794,000 บาท
(1) ค่าตอบแทนผู้ปฏิบัติงานให้ทางราชการ	6,000 บาท
(2) ค่าเบี้ยเลี้ยง ค่าเช่าที่พักและค่าพาหนะ	48,000 บาท
(3) ค่าใช้จ่ายในการสัมมนาและฝึกอบรม	132,500 บาท
(4) วัสดุสำนักงาน	10,000 บาท
(5) วัสดุโฆษณาและเผยแพร่	70,000 บาท
(6) วัสดุเวชภัณฑ์	527,500 บาท
2. งบลงทุน	90,000 บาท
2.1 ค่าครุภัณฑ์ ที่ดินและสิ่งก่อสร้าง	90,000 บาท
2.1.1 ค่าครุภัณฑ์	90,000 บาท
2.1.1.1 ครุภัณฑ์สนาม	90,000 บาท
(1) ครุภัณฑ์สนามที่มีราคาต่อหน่วยต่ำกว่า 1 ล้านบาท	90,000 บาท
รวม 1 รายการ (รวม 10 หน่วย)	
กระทรวงคมนาคม	
กรมทางหลวง	
กิจกรรม : พัฒนาเส้นทางเพื่อเชื่อมโยงการท่องเที่ยว	431,500,000 บาท
1. งบลงทุน	431,500,000 บาท
1.1 ค่าครุภัณฑ์ ที่ดินและสิ่งก่อสร้าง	431,500,000 บาท
1.1.1 ค่าที่ดินและสิ่งก่อสร้าง	431,500,000 บาท
1.1.1.1 ค่าก่อสร้างทางและสะพาน	223,000,000 บาท
(1) ปรับปรุงทางหลวง หมายเลข 35 เพื่อสนับสนุนการท่องเที่ยว	50,000,000 บาท
(2) ปรับปรุงทางหลวง หมายเลข 325 เพื่อสนับสนุนการท่องเที่ยว	23,000,000 บาท
(3) ปรับปรุงทางหลวง หมายเลข 3093 เพื่อสนับสนุนการท่องเที่ยว	40,000,000 บาท
(4) ปรับปรุงทางหลวงย่านชุมชน สาย 35 บริเวณโรงแรมนาราคอร์ท	50,000,000 บาท
(5) ปรับปรุงทางหลวงย่านชุมชน สาย 35 บริเวณศูนย์ส่งเสริม	
การเกษตร	30,000,000 บาท
(6) ปรับปรุงทางหลวงย่านชุมชน สาย 35 บริเวณคลองโคก	30,000,000 บาท
1.1.1.2 ค่าปรับปรุงทางและสะพาน	208,500,000 บาท

(1) ปรับปรุงจุดเสียงและบริเวณอันตราย สาย 35 จุดกลับรถ กม. 69+065	40,000,000 บาท
(2) ปรับปรุงจุดเสียงและบริเวณอันตราย สาย 35 จุดกลับรถ กม. 74+150	40,000,000 บาท
(3) งานไฟฟ้าแสงสว่าง (HIGHT MAST)	36,500,000 บาท
(4) งานไฟฟ้าแสงสว่าง	30,000,000 บาท
(5) ปรับปรุงทางหลวงหมายเลข 4 กม.229+000 - กม.234+000	37,000,000 บาท
(6) ปรับปรุงทางหลวงหมายเลข 4 กม.310+200 - กม.312+500 ทาง หลวงหมายเลข 37 กม.29+000 - กม.47+467 (Overhead)	15,000,000 บาท 10,000,000 บาท
<b>กิจกรรม : พัฒนาแหล่งท่องเที่ยวและปรับปรุงภูมิทัศน์</b>	<b>37,000,000 บาท</b>
<b>1. งบลงทุน</b>	<b>37,000,000 บาท</b>
<b>1.1 ค่าครุภัณฑ์ ที่ดินและสิ่งก่อสร้าง</b>	<b>37,000,000 บาท</b>
<b>1.1.1 ค่าที่ดินและสิ่งก่อสร้าง</b>	<b>37,000,000 บาท</b>
<b>1.1.1.1 ค่าปรับปรุงทางและสะพาน</b>	<b>37,000,000 บาท</b>
(1) ค่าปรับปรุงทางและสะพานที่มีราคาต่อหน่วยต่ำกว่า 10 ล้านบาท รวม 1 รายการ (รวม 1 หน่วย)	7,000,000 บาท
(2) ปรับปรุงภูมิทัศน์ทางหลวงหมายเลข 325	30,000,000 บาท
<b>กรมทางหลวงชนบท</b>	
<b>กิจกรรม : พัฒนาเส้นทางเพื่อเชื่อมโยงการท่องเที่ยว</b>	<b>202,900,000 บาท</b>
<b>1. งบลงทุน</b>	<b>202,900,000 บาท</b>
<b>1.1 ค่าครุภัณฑ์ ที่ดินและสิ่งก่อสร้าง</b>	<b>202,900,000 บาท</b>
<b>1.1.1 ค่าที่ดินและสิ่งก่อสร้าง</b>	<b>202,900,000 บาท</b>
<b>1.1.1.1 ค่าก่อสร้างและปรับปรุงทางชนบท</b>	<b>202,900,000 บาท</b>
(1) ค่าก่อสร้างและปรับปรุงทางชนบทที่มีราคาต่อหน่วยต่ำกว่า 10 ล้านบาท รวม 1 รายการ (รวม 1 หน่วย)	9,900,000 บาท
(2) ปรับปรุงผิวจราจร คสล. สาย บ.สวนส้ม - บ.คลองตัน ต.คลองตัน อ.บ้านแพ้ว จ.สมุทรสาคร 1 แห่ง	23,500,000 บาท
(3) ซ่อมสร้างผิวทางแอสฟัลติกคอนกรีต สายนาห้วย - นองบัว (เชื่อมไปปากน้ำปราณ - เขากะโหลก) จ.ประจวบคีรีขันธ์ 1 แห่ง	20,000,000 บาท

(4) ซ่อมสร้างผิวทางแอสฟัลติกคอนกรีต สาย ปข.1035 แยก ทล.4 - บ.ฝ่ายท่า (เชื่อมไปชายทะเลแม่รำพึง - บางสะพานน้อย) จ. ประจวบคีรีขันธ์	
1 แห่ง	49,500,000 บาท
(5) ซ่อมสร้างผิวทางแอสฟัลติกคอนกรีต สาย บ.คลองวาฬ - อุทยาน หัวก้อ (เชื่อมไปท่าเรือคลองวาฬ) จ.ประจวบคีรีขันธ์ 1 แห่ง	15,000,000 บาท
(6) ซ่อมสร้างถนน คสล.รองรับท่าเรือเฟอร์รี่ปากน้ำปราณ จ. ประจวบคีรีขันธ์ 1 แห่ง	20,000,000 บาท
(7) ปรับปรุงและขยายความกว้างถนนลาดยาง AC เป็น 3 ช่องจราจร สาย ปข.1023 แยก ทล.4 - บ.เขาน้อย จ.ประจวบคีรีขันธ์ 1 แห่ง	45,000,000 บาท
(8) ซ่อมสร้างผิวทางแอสฟัลติกคอนกรีต สายชายทะเลพุน้อย - บ.หัวตาลแถว อ.สามร้อยยอด จ.ประจวบคีรีขันธ์ 1 แห่ง	20,000,000 บาท
<b>กระทรวงทรัพยากรธรรมชาติและสิ่งแวดล้อม</b>	
<b>กรมทรัพยากรทางทะเลและชายฝั่ง</b>	
<b>กิจกรรม : พัฒนาแหล่งท่องเที่ยวและปรับปรุงภูมิทัศน์</b>	
<b>1. งบดำเนินงาน</b>	<b>5,490,000 บาท</b>
<b>1.1 ค่าตอบแทน ใช้สอยและวัสดุ</b>	<b>5,490,000 บาท</b>
(1) ค่าเบี้ยเลี้ยง ค่าเช่าที่พักและค่าพาหนะ	65,000 บาท
(2) ค่าจ้างเหมาบริการ	4,100,000 บาท
(3) ค่าใช้จ่ายในการสัมมนาและฝึกอบรม	1,000,000 บาท
(4) วัสดุสำนักงาน	55,000 บาท
(5) วัสดุเชื้อเพลิงและหล่อลื่น	30,000 บาท
(6) วัสดุโฆษณาและประชาสัมพันธ์	240,000 บาท
<b>กรมอุทยานแห่งชาติ สัตว์ป่า และพันธุ์พืช</b>	
<b>กิจกรรม : พัฒนาเส้นทางเพื่อเชื่อมโยงการท่องเที่ยว</b>	
<b>1. งบลงทุน</b>	<b>86,747,000 บาท</b>
<b>1.1 ค่าครุภัณฑ์ ที่ดินและสิ่งก่อสร้าง</b>	<b>86,747,000 บาท</b>
<b>1.1.1 ค่าที่ดินและสิ่งก่อสร้าง</b>	<b>86,747,000 บาท</b>
<b>1.1.1.1 ค่าที่ดินและสิ่งก่อสร้าง</b>	<b>86,747,000 บาท</b>
(1) ปรับปรุงเส้นทางเพื่อการท่องเที่ยวเขาพะเนินทุ่ง อุทยานแห่งชาติแก่งกระจาน จังหวัดเพชรบุรี 1 แห่ง	86,747,000 บาท
<b>กิจกรรม : พัฒนาแหล่งท่องเที่ยวและปรับปรุงภูมิทัศน์</b>	
<b>1. งบลงทุน</b>	<b>17,324,000 บาท</b>
<b>1.1 ค่าครุภัณฑ์ ที่ดินและสิ่งก่อสร้าง</b>	<b>17,324,000 บาท</b>

1.1.1	ค่าที่ดินและสิ่งก่อสร้าง	17,324,000 บาท
1.1.1.1	ค่าที่ดินและสิ่งก่อสร้าง	17,324,000 บาท
(1)	ค่าที่ดินและสิ่งก่อสร้างที่มีราคาต่อหน่วยต่ำกว่า 10 ล้านบาท	17,324,000 บาท
	รวม 4 รายการ (รวม 4 หน่วย)	

## กระทรวงดิจิทัลเพื่อเศรษฐกิจและสังคม

สำนักงานส่งเสริมอุตสาหกรรมซอฟต์แวร์แห่งชาติ (องค์การมหาชน)

กิจกรรม : ส่งเสริมและประชาสัมพันธ์การท่องเที่ยว

19,500,000 บาท

## 1. งบเงินอุดหนุน

19,500,000 บาท

## 1.1 เงินอุดหนุนทั่วไป

19,500,000 บาท

## 1) ค่าใช้สอย

19,500,000 บาท

## กระทรวงมหาดไทย

## กรมการปกครอง

กิจกรรม : ส่งเสริมและประชาสัมพันธ์การท่องเที่ยว

14,898,000 บาท

## 1. งบลงทุน

14,898,000 บาท

## 1.1 ค่าครุภัณฑ์ ที่ดินและสิ่งก่อสร้าง

14,898,000 บาท

## 1.1.1 ค่าครุภัณฑ์

14,898,000 บาท

## 1.1.1.1 ครุภัณฑ์อื่น ๆ

14,898,000 บาท

## (1) ครุภัณฑ์อื่น ๆ ที่มีราคาต่อหน่วยต่ำกว่า 1 ล้านบาท

14,898,000 บาท

รวม 5 รายการ (รวม 55 หน่วย)

(1.1) ติดตั้งกล้องวงจรปิดพร้อมอุปกรณ์ (CCTV) ในพื้นที่ตำบล  
วัดประดู่ อำเภออัมพวา จังหวัดสมุทรสงคราม จำนวน 19 จุด  
จุด

5,735,000 บาท

## 1. งบลงทุน

2,000,000 บาท

## 1.1 ค่าครุภัณฑ์ ที่ดินและสิ่งก่อสร้าง

2,000,000 บาท

## 1.1.1 ค่าที่ดินและสิ่งก่อสร้าง

2,000,000 บาท

## 1.1.1.1 ค่าที่ดินและสิ่งก่อสร้าง

2,000,000 บาท

## (1) ค่าที่ดินและสิ่งก่อสร้างที่มีราคาต่อหน่วยต่ำกว่า 10 ล้านบาท

2,000,000 บาท

รวม 1 รายการ (รวม 1 หน่วย)

## กรมการพัฒนาชุมชน

กิจกรรม : ส่งเสริมและประชาสัมพันธ์การท่องเที่ยว

109,052,200 บาท

## 1. งบดำเนินงาน

104,052,200 บาท

## 1.1 ค่าตอบแทน ใช้สอยและวัสดุ

104,052,200 บาท

## 1.1.1 ค่าตอบแทน ใช้สอยและวัสดุ

104,052,200 บาท

(1) ค่าใช้จ่ายในการประชาสัมพันธ์ เทียวเพชรสมุทรคีรี ตามวิถีประชารัฐ  
จังหวัดเพชรบุรี 1 หน่วย

26,552,200 บาท

## 2.1 ค่าครุภัณฑ์ ที่ดินและสิ่งก่อสร้าง

5,000,000 บาท

## 2.1.1 ค่าที่ดินและสิ่งก่อสร้าง

5,000,000 บาท

## 2.1.1.1 ค่าปรับปรุงสิ่งก่อสร้างอื่น

5,000,000 บาท

## (1) ค่าปรับปรุงสิ่งก่อสร้างอื่นที่มีราคาต่อหน่วยต่ำกว่า 10 ล้านบาท

5,000,000 บาท

รวม 1 รายการ (รวม 1 หน่วย)

## (1.1) ปรับปรุง ศูนย์ (OTOP) ปรานบุรี จังหวัดประจวบคีรีขันธ์ 1 หน่วย

5,000,000 บาท

1. งบดำเนินงาน	1,970,000 บาท
1.1 ค่าตอบแทน ใช้สอยและวัสดุ	1,970,000 บาท
1.1.1 ค่าตอบแทน ใช้สอยและวัสดุ	1,970,000 บาท
(1) จัดระเบียบความมั่นคงและเสริมสร้างศักยภาพในการขับเคลื่อนงาน ความปลอดภัยในการท่องเที่ยว 1 รายการ	1,970,000 บาท
2.1 ค่าครุภัณฑ์ ที่ดินและสิ่งก่อสร้าง	2,489,000 บาท
2.1.1 ค่าครุภัณฑ์	2,489,000 บาท
2.1.1.1 ครุภัณฑ์ยานพาหนะและขนส่ง	1,489,000 บาท
(1) รถยนต์ตรวจการณ์แบบขับเคลื่อน 4 ล้อ 1 คัน	1,489,000 บาท
2.1.1.2 ครุภัณฑ์อื่น ๆ	1,000,000 บาท
(1) เรือตรวจการณ์ไฟเบอร์กลาส 1 ลำ	1,000,000 บาท
กรมโยธาธิการและผังเมือง	
กิจกรรม : พัฒนาแหล่งท่องเที่ยวและปรับปรุงภูมิทัศน์	266,116,000 บาท
1. งบลงทุน	266,116,000 บาท
1.1 ค่าครุภัณฑ์ ที่ดินและสิ่งก่อสร้าง	266,116,000 บาท
1.1.1 ค่าที่ดินและสิ่งก่อสร้าง	266,116,000 บาท
1.1.1.1 ค่าก่อสร้างอื่นๆ	266,116,000 บาท
(1) ปรับปรุงภูมิทัศน์เขาช่องกระจก 1 แห่ง	20,000,000 บาท
(2) ปรับปรุงภูมิทัศน์เขาหลวงและบริเวณโดยรอบเพื่อส่งเสริมการ ท่องเที่ยว 1 แห่ง	33,136,000 บาท
(3) ปรับปรุงภูมิทัศน์ถนนชายทะเลเลียบบ่อประจวบเหนือ 1 แห่ง	2,000,000 บาท
(4) ก่อสร้างเขื่อนคอนกรีตเสริมเหล็กเลียบบถนนคลองมะเดื่อ วัดศรี นวล หมู่ที่ 2,5 ตำบลแคราย อำเภอกระทุ่มแบน จังหวัดสมุทรสาคร ต่อจากเขื่อนเดิม ระยะทาง 1,000 ม. 1 แห่ง	11,880,000 บาท
(5) ก่อสร้างเขื่อนพร้อมถนน และสะพาน คสล. บริเวณทางข้ามตลาด น้ำหนองทอง ตำบลสวนหลวง อำเภอกระทุ่มแบน จังหวัดสมุทรสาคร 1 แห่ง	65,404,000 บาท
(6) ซ่อมแซมและปรับปรุงระบบป้องกันน้ำท่วมเทศบาลนครสมุทรสาคร พื้นที่ชุมชน ตำบลท่าฉลอม อำเภอเมือง จังหวัดสมุทรสาคร ความยาว 1.40 กิโลเมตร 1 แห่ง	49,000,000 บาท
(7) ซ่อมแซมและปรับปรุงระบบป้องกันน้ำท่วมพื้นที่ชุมชน ตำบลบาง หญ้าแพรก อำเภอเมือง จังหวัดสมุทรสาคร ความยาว 902 เมตร 1 แห่ง	37,000,000 บาท
(8) ก่อสร้างถนน คสล. พร้อมเขื่อนป้องกันตลิ่ง 1 แห่ง	40,100,000 บาท

(9) ก่อสร้างเขื่อนกันดิน พร้อมขยายผิวจราจร คสล. หมู่ 5 ตำบลดอนไถ่ดี อำเภอกระทุ่มแบน จังหวัดสมุทรสาคร ความยาว 640 เมตร 1 แห่ง	7,596,000 บาท
<b>กรมส่งเสริมการปกครองท้องถิ่น</b>	
<b>กิจกรรม : พัฒนาแหล่งท่องเที่ยวและปรับปรุงภูมิทัศน์</b>	<b>19,240,000 บาท</b>
<b>1. งบเงินอุดหนุน</b>	<b>19,240,000 บาท</b>
<b>1.1 เงินอุดหนุนทั่วไป</b>	<b>3,000,000 บาท</b>
1) งบรายจ่ายอื่น	3,000,000 บาท
(1) ศึกษาเพื่อพัฒนาพื้นที่ให้เป็นแหล่งท่องเที่ยวของจังหวัดสมุทรสาคร	
เทศบาลนครสมุทรสาคร ตำบลมหาชัย อำเภอเมืองสมุทรสาคร จังหวัดสมุทรสาคร 1 รายการ	3,000,000 บาท
<b>1.2 เงินอุดหนุนเฉพาะกิจ</b>	<b>16,240,000 บาท</b>
1) ค่าที่ดิน/สิ่งก่อสร้าง	16,240,000 บาท
(1) ปรับปรุงโคมไฟฟ้าแสงสว่างชายหาดชะอำ เทศบาลเมืองชะอำ ตำบลชะอำ อำเภอชะอำ จังหวัดเพชรบุรี 1 รายการ	16,240,000 บาท
<b>กิจกรรม : ส่งเสริมและประชาสัมพันธ์การท่องเที่ยว</b>	<b>5,753,500 บาท</b>
<b>1. งบเงินอุดหนุน</b>	<b>5,753,500 บาท</b>
<b>1.1 เงินอุดหนุนเฉพาะกิจ</b>	<b>5,753,500 บาท</b>
1) ค่าครุภัณฑ์	5,753,500 บาท
(1) ครุภัณฑ์โฆษณาและเผยแพร่ที่มีราคาต่อหน่วยต่ำกว่า 1 ล้านบาท	999,000 บาท
รวม 1 รายการ (รวม 1 หน่วย)	
(1.1) ติดกล้องวงจรปิด จำนวน 1 ชุด 8 ตัว องค์การบริหารส่วนตำบลแหลมใหญ่ ตำบลแหลมใหญ่ อำเภอเมืองสมุทรสงคราม จังหวัดสมุทรสงคราม 1 ชุด	999,000 บาท
<b>กระทรวงวัฒนธรรม</b>	
<b>สำนักงานปลัดกระทรวงวัฒนธรรม</b>	
<b>กิจกรรม : พัฒนาแหล่งท่องเที่ยวและปรับปรุงภูมิทัศน์</b>	<b>2,889,000 บาท</b>
<b>1. งบลงทุน</b>	<b>2,889,000 บาท</b>
<b>1.1 ค่าครุภัณฑ์ ที่ดินและสิ่งก่อสร้าง</b>	<b>2,889,000 บาท</b>
<b>1.1.1 ค่าที่ดินและสิ่งก่อสร้าง</b>	<b>2,889,000 บาท</b>
1.1.1.1 ค่าที่ดินและสิ่งก่อสร้าง	2,889,000 บาท
(1) ค่าที่ดินและสิ่งก่อสร้างที่มีราคาต่อหน่วยต่ำกว่า 10 ล้านบาท	2,889,000 บาท
รวม 1 รายการ (รวม 1 หน่วย)	

(1.1) ศูนย์การเรียนรู้ทางวัฒนธรรมจังหวัดสมุทรสาคร ตำบล  
มหาชัย อำเภอเมืองสมุทรสาคร จังหวัดสมุทรสาคร 1 แห่ง

2,889,000 บาท

<b>1. งบรายจ่ายอื่น</b>	<b>16,877,000 บาท</b>
1) ค่าใช้จ่ายในการดำเนินงานโครงการเรียน รู้ ร้าง (อัต) ลักษณะ เพชรสมุทรคีรี	5,000,000 บาท
2) ค่าใช้จ่ายในการดำเนินงานโครงการพัฒนาศักยภาพธุรกิจด้วยทุนทางวัฒนธรรมเพื่อขับเคลื่อนเมืองเศรษฐกิจชุมชน	5,000,000 บาท
3) ค่าใช้จ่ายในการจัดงานเทศกาลศิลปวัฒนธรรมเพชรสมุทรคีรี	6,877,000 บาท
<b>กรมศิลปากร</b>	
<b>กิจกรรม : พัฒนาแหล่งท่องเที่ยวและปรับปรุงภูมิทัศน์</b>	<b>31,444,000 บาท</b>
<b>1. งบลงทุน</b>	<b>31,444,000 บาท</b>
<b>1.1 ค่าครุภัณฑ์ ที่ดินและสิ่งก่อสร้าง</b>	<b>31,444,000 บาท</b>
<b>1.1.1 ค่าที่ดินและสิ่งก่อสร้าง</b>	<b>31,444,000 บาท</b>
<b>1.1.1.1 ค่าปรับปรุงสิ่งก่อสร้างอื่น</b>	<b>31,444,000 บาท</b>
(1) ค่าปรับปรุงสิ่งก่อสร้างอื่นที่มีราคาต่อหน่วยต่ำกว่า 10 ล้านบาท	14,444,000 บาท
รวม 2 รายการ (รวม 2 หน่วย)	
(1.1) ติดตั้งระบบไฟฟ้าแบบประหยัดพลังงานสองสว่างพระนครคีรี ตำบลกระแชง อำเภอเมืองเพชรบุรี จังหวัดเพชรบุรี 1 แห่ง	5,044,000 บาท
<b>กระทรวงศึกษาธิการ</b>	
<b>สำนักงานปลัดกระทรวงศึกษาธิการ</b>	
<b>กิจกรรม : พัฒนาแหล่งท่องเที่ยวและปรับปรุงภูมิทัศน์</b>	<b>19,106,000 บาท</b>
<b>1. งบดำเนินงาน</b>	<b>965,000 บาท</b>
<b>1.1 ค่าตอบแทน ใช้สอยและวัสดุ</b>	<b>965,000 บาท</b>
(1) ค่าตอบแทนวิทยากร (สัมมนาและฝึกอบรม)	21,000 บาท
(2) ค่าจ้างเหมาบริการ	516,000 บาท
(3) ค่าใช้จ่ายในการสัมมนาและฝึกอบรม	177,500 บาท
(4) วัสดุก่อสร้าง	73,000 บาท
(5) วัสดุโฆษณาและเผยแพร่	16,000 บาท
(6) วัสดุการศึกษา	41,500 บาท
(7) วัสดุสนามและการฝึก	120,000 บาท
<b>2. งบลงทุน</b>	<b>18,141,000 บาท</b>
<b>2.1 ค่าครุภัณฑ์ ที่ดินและสิ่งก่อสร้าง</b>	<b>18,141,000 บาท</b>
<b>2.1.1 ค่าครุภัณฑ์</b>	<b>1,381,000 บาท</b>
<b>2.1.1.1 ครุภัณฑ์สำนักงาน</b>	<b>40,000 บาท</b>
(1) ครุภัณฑ์สำนักงานที่มีราคาต่อหน่วยต่ำกว่า 1 ล้านบาท	
รวม 1 รายการ (รวม 1 หน่วย)	40,000 บาท
<b>2.1.1.2 ครุภัณฑ์คอมพิวเตอร์</b>	<b>21,000 บาท</b>
(1) ครุภัณฑ์คอมพิวเตอร์ที่มีราคาต่อหน่วยต่ำกว่า 1 ล้านบาท	

รวม 1 รายการ (รวม 1 หน่วย)	21,000 บาท
2.1.1.3 ครุภัณฑ์โฆษณาและเผยแพร่	100,000 บาท
(1) ครุภัณฑ์โฆษณาและเผยแพร่ที่มีราคาต่อหน่วยต่ำกว่า 1 ล้านบาท	
รวม 2 รายการ (รวม 2 หน่วย)	100,000 บาท
2.1.1.4 ครุภัณฑ์การเกษตร	100,000 บาท
(1) ครุภัณฑ์การเกษตรที่มีราคาต่อหน่วยต่ำกว่า 1 ล้านบาท	
รวม 1 รายการ (รวม 4 หน่วย)	100,000 บาท
2.1.1.5 ครุภัณฑ์วิทยาศาสตร์	1,120,000 บาท
(1) ครุภัณฑ์วิทยาศาสตร์ที่มีราคาต่อหน่วยต่ำกว่า 1 ล้านบาท	
รวม 1 รายการ (รวม 40 หน่วย)	1,120,000 บาท
<b>2.1.2 ค่าที่ดินและสิ่งก่อสร้าง</b>	<b>16,760,000 บาท</b>
2.1.2.1 ค่าปรับปรุงสิ่งก่อสร้างอื่น	10,000,000 บาท
(1) ค่าปรับปรุงสิ่งก่อสร้างอื่นที่มีราคาต่อหน่วยต่ำกว่า 10 ล้านบาท	
รวม 1 รายการ (รวม 1 หน่วย)	10,000,000 บาท
2.1.2.2 ค่าก่อสร้างอื่นๆ	6,760,000 บาท
(1) ค่าก่อสร้างอื่นๆที่มีราคาต่อหน่วยต่ำกว่า 10 ล้านบาท	
รวม 6 รายการ (รวม 6 หน่วย)	6,760,000 บาท
<b>มหาวิทยาลัยราชภัฏเพชรบุรี</b>	
<b>กิจกรรม : ส่งเสริมการท่องเที่ยวเพื่อขับเคลื่อนเศรษฐกิจเพชรสมุทรคีรี</b>	<b>5,670,800 บาท</b>
<b>1. งบรายจ่ายอื่น</b>	<b>5,670,800 บาท</b>
1) ค่าใช้จ่ายโครงการขับเคลื่อนเศรษฐกิจและการท่องเที่ยวเพชรสมุทรคีรี	
เส้นทางท่องเที่ยวสายเกลือทะเล	5,670,800 บาท
<b>ส่วนราชการไม่สังกัดสำนักนายกรัฐมนตรี กระทรวง หรือทบวง</b>	
<b>สำนักงานพระพุทธศาสนาแห่งชาติ</b>	
<b>กิจกรรม : พัฒนาแหล่งท่องเที่ยวและปรับปรุงภูมิทัศน์</b>	<b>3,425,000 บาท</b>
<b>1. งบเงินอุดหนุน</b>	<b>3,425,000 บาท</b>
<b>1.1 เงินอุดหนุนทั่วไป</b>	<b>3,425,000 บาท</b>
1) ค่าที่ดิน/สิ่งก่อสร้าง	3,425,000 บาท
(1) ค่าปรับปรุงสิ่งก่อสร้างอื่นที่มีราคาต่อหน่วยต่ำกว่า 10 ล้านบาท	3,425,000 บาท
<b>สำนักงานตำรวจแห่งชาติ</b>	
<b>กิจกรรม : ส่งเสริมและประชาสัมพันธ์การท่องเที่ยว</b>	<b>2,500,000 บาท</b>

1. งบลงทุน	2,500,000 บาท
1.1 ค่าครุภัณฑ์ ที่ดินและสิ่งก่อสร้าง	2,500,000 บาท
1.1.1 ค่าครุภัณฑ์	2,500,000 บาท
1.1.1.1 ครุภัณฑ์อื่น ๆ	2,500,000 บาท
(1) ครุภัณฑ์อื่น ๆที่มีราคาต่อหน่วยต่ำกว่า 1 ล้านบาท	2,500,000 บาท
<b>กลุ่มจังหวัด</b>	
<b>กลุ่มจังหวัดภาคกลางตอนล่าง 2</b>	
<b>กิจกรรม : พัฒนาเส้นทางเพื่อเชื่อมโยงการท่องเที่ยว</b>	<b>70,000,000 บาท</b>
1. งบลงทุน	70,000,000 บาท
1.1 ค่าครุภัณฑ์ ที่ดินและสิ่งก่อสร้าง	70,000,000 บาท
1.1.1 ค่าที่ดินและสิ่งก่อสร้าง	70,000,000 บาท
1.1.1.1 ค่าปรับปรุงทางและสะพาน	70,000,000 บาท
(1) ค่าปรับปรุงถนนเพื่อรองรับการท่องเที่ยวชายฝั่งทะเลเส้นทางบ้านหาดเสด็จ - บ้านทุ่งมะเมี 1 แห่ง	20,000,000 บาท
(2) ค่าปรับปรุงขยายผิวจราจรเส้นทางสี่แยกประจวบ - แยกบ้านหนองเสือ (เชื่อมไปด่านสิงขร) 1 แห่ง	50,000,000 บาท
<b>กิจกรรม : พัฒนาแหล่งท่องเที่ยวและปรับปรุงภูมิทัศน์</b>	<b>60,800,000 บาท</b>
1. งบลงทุน	60,800,000 บาท
1.1 ค่าครุภัณฑ์ ที่ดินและสิ่งก่อสร้าง	60,800,000 บาท
1.1.1 ค่าที่ดินและสิ่งก่อสร้าง	60,800,000 บาท
1.1.1.1 ค่าที่ดินและสิ่งก่อสร้าง	10,000,000 บาท
(1) ค่าก่อสร้างอาคารทรงไทยอนุสรณ์ ประสงค์ ตอนที่ 2 1 แห่ง	10,000,000 บาท
1.1.1.2 ค่าปรับปรุงแหล่งน้ำ	50,800,000 บาท
(1) ป้องกันและแก้ไขปัญหาการกัดเซาะชายฝั่งทะเลอ่าวไทยฝั่งตะวันตก 1 แห่ง	50,800,000 บาท
<b>กิจกรรม : ส่งเสริมและประชาสัมพันธ์การท่องเที่ยว</b>	<b>25,608,000 บาท</b>
1. งบลงทุน	5,608,000 บาท
1.1 ค่าครุภัณฑ์ ที่ดินและสิ่งก่อสร้าง	5,608,000 บาท
1.1.1 ค่าที่ดินและสิ่งก่อสร้าง	5,608,000 บาท
1.1.1.1 ค่าที่ดินและสิ่งก่อสร้าง	1,450,000 บาท
(1) ค่าที่ดินและสิ่งก่อสร้างที่มีราคาต่อหน่วยต่ำกว่า 10 ล้านบาท	1,450,000 บาท
รวม 1 รายการ (รวม 1 หน่วย)	
(1.1) รถตรวจการขับเคลื่อนสี่ล้อ 1 คัน	1,450,000 บาท
(1) ค่าปรับปรุงสิ่งก่อสร้างอื่นที่มีราคาต่อหน่วยต่ำกว่า 10 ล้านบาท	4,158,000 บาท
รวม 1 รายการ (รวม 1 หน่วย)	

(1.1) แสงสว่างให้แหล่งท่องเที่ยวจังหวัดสมุทรสาคร 1 แห่ง	4,158,000 บาท
1) ค่าจ้างที่ปรึกษาศึกษาความเป็นไปได้การรังสรรค์อาคารลอยฟ้าขึ้นเขา พะเนินทุ่ง	20,000,000 บาท
<b>รัฐวิสาหกิจ</b>	
<b>การท่องเที่ยวแห่งประเทศไทย</b>	
<b>กิจกรรม : ส่งเสริมและประชาสัมพันธ์การท่องเที่ยว</b>	<b>162,295,000 บาท</b>
<b>1. งบเงินอุดหนุน</b>	<b>162,295,000 บาท</b>
<b>1.1 เงินอุดหนุนทั่วไป</b>	<b>162,295,000 บาท</b>
1) ค่าใช้จ่ายในการจัดกิจกรรม เพชรสมุทรคีรี ฟัน เฟส ครั้งที่ 1 (Phetsamutkhiri Fun Fest 1st)	24,375,000 บาท
2) ค่าใช้จ่ายในการจัดกิจกรรมเที่ยวเมืองไทยใกล้ ๆ กรุง @ เพชรสมุทรคีรี	14,755,000 บาท
3) ค่าใช้จ่ายในการจัดกิจกรรมท่องเที่ยวเพื่อสุขภาพที่ดี @ เพชรสมุทรคีรี	14,755,000 บาท
4) ค่าใช้จ่ายในการจัดกิจกรรมเพชรสมุทรคีรี วิถีไทย ประชารัฐ	49,410,000 บาท
5) ค่าใช้จ่ายในการจัดกิจกรรมแสงสีเสียง 3D Project Mapping และ คอนเสิร์ตเทิดไท้องค์ราชัน	59,000,000 บาท
<b>การรถไฟแห่งประเทศไทย</b>	
<b>กิจกรรม : พัฒนาแหล่งท่องเที่ยวและปรับปรุงภูมิทัศน์</b>	<b>1,000,000 บาท</b>
<b>1. งบลงทุน</b>	<b>1,000,000 บาท</b>
<b>1.1 ค่าครุภัณฑ์ ที่ดินและสิ่งก่อสร้าง</b>	<b>1,000,000 บาท</b>
<b>1.1.1 ค่าที่ดินและสิ่งก่อสร้าง</b>	<b>1,000,000 บาท</b>
<b>1.1.1.1 ค่าที่ดินและสิ่งก่อสร้าง</b>	<b>1,000,000 บาท</b>
(1) ค่าที่ดินและสิ่งก่อสร้างที่มีราคาต่อหน่วยต่ำกว่า 10 ล้านบาท	1,000,000 บาท
<b>การประชาสัมพันธ์ภูมิภาค</b>	
<b>กิจกรรม : ส่งเสริมและประชาสัมพันธ์การท่องเที่ยว</b>	<b>51,872,700 บาท</b>

1. งบลงทุน	51,872,700 บาท
1.1 ค่าครุภัณฑ์ ที่ดินและสิ่งก่อสร้าง	51,872,700 บาท
1.1.1 ค่าที่ดินและสิ่งก่อสร้าง	51,872,700 บาท
1.1.1.1 ค่าที่ดินและสิ่งก่อสร้าง	51,872,700 บาท
(1) ค่าที่ดินและสิ่งก่อสร้างที่มีราคาต่อหน่วยต่ำกว่า 10 ล้านบาท	13,770,000 บาท
รวม 4 รายการ (รวม 4 หน่วย)	
(1.1) งานวางท่อขยายเขตจ่ายน้ำบริเวณ อบต.บางกระเจ้า อ.เมือง จ.สมุทรสาคร 1 แห่ง	3,620,000 บาท
(3) งานวางท่อขยายเขตจ่ายน้ำบริเวณ อบต.บ้านแพ้ว-เทศบาลตำบล หลักห้า อำเภอบ้านแพ้ว จังหวัดสมุทรสาคร 1 แห่ง	12,422,700 บาท

## 5. รายละเอียดงบประมาณ จำแนกตามกลุ่มโครงการ

5.2 แนวทางการดำเนินงานที่ 1.1.4 พัฒนาด้านสังคม ยกระดับคุณภาพชีวิต และสิ่งแวดล้อม

5.2.1 กลุ่มโครงการที่ 1 โครงการพัฒนาด้านสังคม แก้ไขปัญหาสะสม เพื่อยกระดับคุณภาพ

455,300,900 บาท

ชีวิตและสิ่งแวดล้อมของกลุ่มจังหวัดภาคกลางตอนล่าง 2

(1) วัตถุประสงค์

เพื่อฟื้นฟูสิ่งแวดล้อมและฐานด้านสังคมเพื่อยกระดับคุณภาพชีวิต

(2) สถานที่ดำเนินการ

- สมุทรสงคราม สมุทรสาคร ประจวบคีรีขันธ์ เพชรบุรี

(3) ระยะเวลาดำเนินการ

กุมภาพันธ์ ถึง กันยายน 2560

(4) วงเงินทั้งสิ้นของกลุ่มโครงการ

455,300,900 บาท

(5) งบประมาณรายจ่าย จำแนกตามหน่วยงาน/กิจกรรม และประมาณการรายจ่าย

หน่วย : ล้านบาท (ทศนิยม 4 ตำแหน่ง)

หน่วยงาน / กิจกรรม	งบประมาณเพิ่มเติม	ประมาณการรายจ่าย			รวม
	ปี 2560	ปี 2561	ปี 2562	ปี 2563 - จบโครงการ	
<b>รวมทั้งสิ้น</b>	455.3009	-	-	-	455.3009
<b>1. กระทรวงเกษตรและสหกรณ์</b>	4.9520	-	-	-	4.9520
<b>1.1 กรมส่งเสริมการเกษตร</b>	2.2170	-	-	-	2.2170
- เพิ่มศักยภาพและขยายผลศูนย์เรียนรู้ตามแนวทางเศรษฐกิจพอเพียง	2.2170	-	-	-	2.2170
<b>1.2 กรมส่งเสริมสหกรณ์</b>	2.7350	-	-	-	2.7350
- ส่งเสริมสมาชิกสหกรณ์น้อมนำหลักปรัชญาเศรษฐกิจพอเพียงมาปรับใช้ในชีวิตประจำวันตามหลักเกษตรทฤษฎีใหม่	2.7350	-	-	-	2.7350
<b>2. กระทรวงทรัพยากรธรรมชาติและสิ่งแวดล้อม</b>	32.6832	-	-	-	32.6832
<b>2.1 สำนักงานปลัดกระทรวงทรัพยากรธรรมชาติและสิ่งแวดล้อม</b>	11.7972	-	-	-	11.7972
- ฟื้นฟูสิ่งแวดล้อมและฐานด้านสังคม เพื่อแก้ไขปัญหาสะสมในพื้นที่กลุ่มจังหวัดภาคกลางตอนล่าง 2	11.7972	-	-	-	11.7972
<b>2.2 กรมทรัพยากรทางทะเลและชายฝั่ง</b>	18.2560	-	-	-	18.2560
- ฟื้นฟูสิ่งแวดล้อมและฐานสังคม เพื่อแก้ไขปัญหาสะสมในพื้นที่กลุ่มจังหวัดภาคกลางตอนล่าง 2	18.2560	-	-	-	18.2560
<b>2.3 กรมอุทยานแห่งชาติ สัตว์ป่า และพันธุ์พืช</b>	2.6300	-	-	-	2.6300
- ส่งเสริมการอนุรักษ์และฟื้นฟูป่าต้นน้ำ ลุ่มน้ำเพชรบุรี	2.6300	-	-	-	2.6300

หน่วยงาน / กิจกรรม	งบประมาณเพิ่มเติม	ประมาณการรายจ่าย			รวม
	ปี 2560	ปี 2561	ปี 2562	ปี 2563 - จบโครงการ	
<b>3. กระทรวงมหาดไทย</b>	<b>90.2955</b>	-	-	-	<b>90.2955</b>
<b>3.1 กรมโยธาธิการและผังเมือง</b>	<b>52.4600</b>	-	-	-	<b>52.4600</b>
- ปรับปรุงปัจจัยอันส่งเสริมและพัฒนาทักษะชีวิต เพื่อยกระดับคุณภาพชีวิต	52.4600	-	-	-	52.4600
<b>3.2 กรมส่งเสริมการปกครองท้องถิ่น</b>	<b>37.8355</b>	-	-	-	<b>37.8355</b>
- พื้นฟูสิ่งแวดล้อมและฐานด้านสังคม เพื่อแก้ไข ปัญหาสะสมในพื้นที่กลุ่มจังหวัดภาคกลางตอนล่าง 2	8.1000	-	-	-	8.1000
- ปรับปรุงปัจจัยอันส่งเสริมและพัฒนาทักษะชีวิต เพื่อยกระดับคุณภาพชีวิต	29.7355	-	-	-	29.7355
<b>4. กระทรวงศึกษาธิการ</b>	<b>61.0960</b>	-	-	-	<b>61.0960</b>
<b>4.1 สำนักงานคณะกรรมการการศึกษาขั้นพื้นฐาน</b>	<b>46.1860</b>	-	-	-	<b>46.1860</b>
- ก่อสร้างสนามกีฬาและสิ่งก่อสร้างประกอบเพื่อ ความเข้มแข็งและยั่งยืนของชาวสมุทรสงคราม	37.9160	-	-	-	37.9160
- ประชากรูปปฏิรูปการศึกษาสร้างวิถีชีวิตเศรษฐกิจ พอเพียงในโรงเรียน จังหวัดสมุทรสงคราม	5.6700	-	-	-	5.6700
เมืองเพชรบุรี เมืองแห่งการเรียนรู้ต้นแบบทักษะ วิชาการ ทักษะวิชาชีพ และทักษะชีวิต	2.6000	-	-	-	2.6000
<b>4.2 มหาวิทยาลัยราชภัฏสวนสุนันทา</b>	<b>3.3000</b>	-	-	-	<b>3.3000</b>
- พื้นฟูสิ่งแวดล้อมและฐานด้านสังคม เพื่อแก้ไข ปัญหาสะสมในพื้นที่กลุ่มจังหวัดภาคกลางตอนล่าง 2	3.3000	-	-	-	3.3000
<b>4.3 มหาวิทยาลัยเกษตรศาสตร์</b>	<b>11.6100</b>	-	-	-	<b>11.6100</b>
- ปรับปรุงปัจจัยอันส่งเสริมและพัฒนาทักษะชีวิต เพื่อยกระดับคุณภาพชีวิต	11.6100	-	-	-	11.6100
<b>5. กระทรวงสาธารณสุข</b>	<b>206.5810</b>	-	-	-	<b>206.5810</b>
<b>5.1 สำนักงานปลัดกระทรวงสาธารณสุข</b>	<b>206.5810</b>	-	-	-	<b>206.5810</b>
- ปรับปรุงปัจจัยอันส่งเสริม และพัฒนาทักษะชีวิต เพื่อยกระดับคุณภาพชีวิต	206.5810	-	-	-	206.5810
<b>6. ส่วนราชการไม่สังกัดสำนักนายกรัฐมนตรี กระทรวง หรือทบวง</b>	<b>9.6932</b>	-	-	-	<b>9.6932</b>
<b>6.1 สำนักงานพระพุทธศาสนาแห่งชาติ</b>	<b>8.0760</b>	-	-	-	<b>8.0760</b>
- ปรับปรุงปัจจัยอันส่งเสริมและพัฒนาทักษะชีวิต เพื่อยกระดับคุณภาพชีวิต	8.0760	-	-	-	8.0760

หน่วยงาน / กิจกรรม	งบประมาณเพิ่มเติม	ประมาณการรายจ่าย			รวม
	ปี 2560	ปี 2561	ปี 2562	ปี 2563 - จบโครงการ	
<b>6.2 สำนักงานตำรวจแห่งชาติ</b>	1.6172	-	-	-	<b>1.6172</b>
- พื้นฟูสิ่งแวดล้อมและฐานด้านสังคม เพื่อแก้ไข ปัญหาสะสมในพื้นที่กลุ่มจังหวัดภาคกลางตอนล่าง 2	1.6172	-	-	-	1.6172
<b>7. กลุ่มจังหวัด</b>	50.0000	-	-	-	<b>50.0000</b>
<b>7.1 กลุ่มจังหวัดภาคกลางตอนล่าง 2</b>	50.0000	-	-	-	<b>50.0000</b>
- พื้นฟูสิ่งแวดล้อมและฐานด้านสังคม เพื่อแก้ไข ปัญหาสะสมในพื้นที่กลุ่มจังหวัดภาคกลางตอนล่าง 2	50.0000	-	-	-	50.0000

## 6. รายละเอียดงบประมาณจำแนกตามงบรายจ่าย

แนวทางการดำเนินงานที่ 1.1.4 พัฒนาด้านสังคม ยกระดับคุณภาพชีวิต และสิ่งแวดล้อม

กลุ่มโครงการ : โครงการพัฒนาด้านสังคม แก้ไขปัญหาสะสม เพื่อยกระดับคุณภาพ

ชีวิตและสิ่งแวดล้อมของกลุ่มจังหวัดภาคกลางตอนล่าง 2

กระทรวงเกษตรและสหกรณ์

กรมส่งเสริมการเกษตร

กิจกรรม : เพิ่มศักยภาพและขยายผลศูนย์เรียนรู้ตามแนวทางเศรษฐกิจพอเพียง

2,217,000 บาท

## 1. งบดำเนินงาน

2,217,000 บาท

## 1.1 ค่าตอบแทน ใช้สอยและวัสดุ

2,217,000 บาท

(1) ค่าตอบแทนวิทยากร

57,600 บาท

(2) ค่าจ้างเหมาบริการ

560,000 บาท

(3) ค่าใช้จ่ายในการสัมมนาและฝึกอบรม

1,359,400 บาท

(4) วัสดุสำนักงาน

240,000 บาท

กรมส่งเสริมสหกรณ์

กิจกรรม : ส่งเสริมสมาชิกสหกรณ์นำหลักปรัชญาเศรษฐกิจพอเพียงมาปรับใช้ใน

ชีวิตประจำวันตามหลักเกษตรทฤษฎีใหม่

2,735,000 บาท

## 1. งบดำเนินงาน

635,000 บาท

## 1.1 ค่าตอบแทน ใช้สอยและวัสดุ

635,000 บาท

(1) ค่าจ้างเหมาบริการ

200,000 บาท

(2) ค่าใช้จ่ายในการสัมมนาและฝึกอบรม

220,000 บาท

(3) วัสดุการเกษตร

215,000 บาท

## 2. งบลงทุน

2,100,000 บาท

## 2.1 ค่าครุภัณฑ์ ที่ดินและสิ่งก่อสร้าง

2,100,000 บาท

## 2.1.1 ค่าครุภัณฑ์

2,100,000 บาท

## 2.1.1.1 ครุภัณฑ์อื่น ๆ

2,100,000 บาท

(1) ครุภัณฑ์อื่น ๆ ที่มีราคาต่อหน่วยต่ำกว่า 1 ล้านบาท

2,100,000 บาท

รวม 1 รายการ (รวม 3 หน่วย)

กระทรวงทรัพยากรธรรมชาติและสิ่งแวดล้อม

สำนักงานปลัดกระทรวงทรัพยากรธรรมชาติและสิ่งแวดล้อม

กิจกรรม : ฟื้นฟูสิ่งแวดล้อมและฐานด้านสังคม เพื่อแก้ไขปัญหาสะสมในพื้นที่กลุ่ม

จังหวัดภาคกลางตอนล่าง 2

11,797,200 บาท

## 1. งบดำเนินงาน

4,178,400 บาท

## 1.1 ค่าตอบแทน ใช้สอยและวัสดุ

4,178,400 บาท

(1) ค่าเบี้ยประชุมกรรมการ

24,000 บาท

(2) ค่าตอบแทนวิทยากร

92,400 บาท

(3) ค่าเบี้ยเลี้ยง ค่าเช่าที่พักและค่าพาหนะ

1,106,400 บาท

(4) ค่าจ้างเหมาบริการ

1,589,000 บาท

(5) ค่าใช้จ่ายในการสัมมนาและฝึกอบรม	1,232,600 บาท
(6) ค่ารับรองและพิธีการ	13,000 บาท
(7) วัสดุสำนักงาน	42,300 บาท
(8) วัสดุเชื้อเพลิงและหล่อลื่น	77,200 บาท
(9) วัสดุงานบ้านงานครัว	1,500 บาท
<b>2. งบลงทุน</b>	<b>7,525,000 บาท</b>
<b>2.1 ค่าครุภัณฑ์ ที่ดินและสิ่งก่อสร้าง</b>	<b>7,525,000 บาท</b>
<b>2.1.1 ค่าครุภัณฑ์</b>	<b>7,525,000 บาท</b>
<b>2.1.1.1 ครุภัณฑ์วิทยาศาสตร์</b>	<b>7,525,000 บาท</b>
(1) ครุภัณฑ์วิทยาศาสตร์ที่มีราคาต่อหน่วยต่ำกว่า 1 ล้านบาท รวม 2 รายการ (รวม 38 หน่วย)	890,000 บาท
(2) ชุดอุปกรณ์เครื่องเก็บน้ำ แนวตั้ง ขนาด 2 ลิตร พร้อมอุปกรณ์การเก็บ ตัวอย่าง ตำบลแม่กลอง อำเภอเมืองสมุทรสงคราม จังหวัดสมุทรสงคราม 37 เครื่อง	2,405,000 บาท
(3) เครื่องตรวจวัดคุณภาพน้ำแบบหั่วรวม ตรวจได้ 10 พารามิเตอร์ ตำบลแม่กลอง อำเภอเมืองสมุทรสงคราม จังหวัดสมุทรสงคราม 18 เครื่อง	4,230,000 บาท
<b>3. งบรายจ่ายอื่น</b>	<b>93,800 บาท</b>
1) ค่าใช้จ่ายในการส่งเสริมให้องค์กรปกครองส่วนท้องถิ่น และภาคประชาชน ขับเคลื่อนตามแนวทางการจัดการขยะมูลฝอยชุมชน	93,800 บาท
<b>กรมทรัพยากรทางทะเลและชายฝั่ง</b>	
<b>กิจกรรม : พื้นฟูสิ่งแวดล้อมและฐานสังคม เพื่อแก้ไขปัญหาสะสมในพื้นที่กลุ่มจังหวัด ภาคกลางตอนล่าง 2</b>	<b>18,256,000 บาท</b>
<b>1. งบดำเนินงาน</b>	<b>18,256,000 บาท</b>
<b>1.1 ค่าตอบแทน ใช้สอยและวัสดุ</b>	<b>18,256,000 บาท</b>
(1) ค่าเบี้ยเลี้ยง ค่าเช่าที่พักและค่าพาหนะ	1,687,700 บาท
(2) ค่าใช้จ่ายในการสัมมนาและฝึกอบรม	4,716,000 บาท
(3) ค่ารับรองและพิธีการ	600,000 บาท
(4) ค่าจ้างเหมาบริการ	7,140,000 บาท
(5) วัสดุสำนักงาน	144,000 บาท
(6) วัสดุเชื้อเพลิงและหล่อลื่น	3,160,300 บาท
(7) วัสดุงานบ้านงานครัว	552,000 บาท
(8) วัสดุโฆษณาและประชาสัมพันธ์	256,000 บาท

## กรมอุทยานแห่งชาติ สัตว์ป่า และพันธุ์พืช

กิจกรรม : ส่งเสริมการอนุรักษ์และฟื้นฟูป่าต้นน้ำ ลุ่มน้ำเพชรบุรี 2,630,000 บาท

1. งบดำเนินงาน 2,630,000 บาท

1.1 ค่าตอบแทน ใช้สอยและวัสดุ 2,630,000 บาท

(1) ค่าจ้างเหมาบริการ 1,188,000 บาท

(2) วัสดุสำนักงาน 88,000 บาท

(3) วัสดุเชื้อเพลิงและหล่อลื่น 40,000 บาท

(4) วัสดุก่อสร้าง 786,000 บาท

(5) วัสดุงานบ้านงานครัว 130,000 บาท

(6) วัสดุโฆษณาและเผยแพร่ 302,000 บาท

(7) วัสดุสนามและการฝึก 79,000 บาท

(8) วัสดุการเกษตร 17,000 บาท

กิจกรรม : สร้างป่า สร้างรายได้ อนุรักษ์ฟื้นฟูระบบนิเวศ 17,310,000 บาท

1. งบลงทุน 17,310,000 บาท

1.1 ค่าครุภัณฑ์ ที่ดินและสิ่งก่อสร้าง 17,310,000 บาท

1.1.1 ค่าที่ดินและสิ่งก่อสร้าง 17,310,000 บาท

1.1.1.1 ค่าก่อสร้างอื่นๆ 17,310,000 บาท

(1) ค่าก่อสร้างอื่นๆที่มีราคาต่อหน่วยต่ำกว่า 10 ล้านบาท 17,310,000 บาท

รวม 3 รายการ (รวม 4,400 หน่วย)

## กระทรวงมหาดไทย

## กรมโยธาธิการและผังเมือง

กิจกรรม : ปรับปรุงปัจจัยอันส่งเสริมและพัฒนาทักษะชีวิตเพื่อยกระดับคุณภาพชีวิต 52,460,000 บาท

1. งบลงทุน 52,460,000 บาท

1.1 ค่าครุภัณฑ์ ที่ดินและสิ่งก่อสร้าง 52,460,000 บาท

1.1.1 ค่าที่ดินและสิ่งก่อสร้าง 52,460,000 บาท

1.1.1.1 ค่าก่อสร้างอื่นๆ 52,460,000 บาท

(1) ก่อสร้างเขื่อนป้องกันตลิ่งริมคลองสวนหลวง พร้อมปรับปรุงภูมิทัศน์ บริเวณวัดข้างเฝือก ตำบลบางช้าง อำเภออัมพวา จังหวัดสมุทรสงคราม ความยาว 111 เมตร 1 แห่ง 11,100,000 บาท

(2) ก่อสร้างเขื่อนป้องกันตลิ่งริมแม่น้ำแม่กลองพร้อมปรับปรุงภูมิทัศน์ บริเวณหน้าวัดธรรมนิมิต ตำบลแม่กลอง อำเภอเมือง จังหวัดสมุทรสงคราม ความยาว 356 เมตร 1 แห่ง 34,160,000 บาท

(3) ก่อสร้างเขื่อนป้องกันตลิ่งริมคลองผีหลอก พร้อมปรับปรุงภูมิทัศน์ บริเวณหน้าวัดโรงธรรม ตำบลบ้านปรก อำเภอเมือง จังหวัดสมุทรสงคราม ความยาว 60 เมตร 1 แห่ง 7,200,000 บาท

## กรมส่งเสริมการปกครองท้องถิ่น

กิจกรรม : พื้นฟูสิ่งแวดล้อมและฐานด้านสังคม เพื่อแก้ไขปัญหาสะสมในพื้นที่กลุ่ม

จังหวัดภาคกลางตอนล่าง 2

8,100,000 บาท

## 1. งบเงินอุดหนุน

8,100,000 บาท

## 1.1 เงินอุดหนุนเฉพาะกิจ

8,100,000 บาท

## 1) ค่าครุภัณฑ์

8,100,000 บาท

(1) รถบรรทุกขยะเพื่อบริหารจัดการตอนหอยตลอด เทศบาลตำบล

บางจะเกร็ง อำเภอเมืองสมุทรสงคราม จังหวัดสมุทรสงคราม 1 คัน

2,100,000 บาท

(2) เรือกำจัดผักตบชวาและขุดลอกคลอง องค์การบริหารส่วนจังหวัด

สมุทรสงคราม อำเภอเมืองสมุทรสงคราม จังหวัดสมุทรสงคราม 1 ลำ

6,000,000 บาท

กิจกรรม : ปรับปรุงปัจจัยอันส่งเสริมและพัฒนาทักษะชีวิตเพื่อยกระดับคุณภาพชีวิต

29,735,500 บาท

## 1. งบเงินอุดหนุน

29,735,500 บาท

## 1.1 เงินอุดหนุนเฉพาะกิจ

29,735,500 บาท

## 1) ค่าที่ดิน/สิ่งก่อสร้าง

29,735,500 บาท

(1) ค่าที่ดินและสิ่งก่อสร้างที่มีราคาต่อหน่วยต่ำกว่า 10 ล้านบาท

รวม 3 รายการ (รวม 3 หน่วย)

3,435,500 บาท

(2) วางท่อขยายเขตประปาภูมิภาคในเขตเทศบาลตำบลเมืองใหม่

ตำบลเมืองใหม่ อำเภออัมพวา จังหวัดสมุทรสงคราม 1 รายการ

11,300,000 บาท

(3) ศูนย์การเรียนรู้ทางธรรมชาติตามแนวปรัชญาเศรษฐกิจพอเพียง

เทศบาลตำบลท่าช้าง อำเภอท่าช้าง จังหวัดเพชรบุรี 1 รายการ

15,000,000 บาท

## กระทรวงศึกษาธิการ

## มหาวิทยาลัยราชภัฏสวนสุนันทา

กิจกรรม : พื้นฟูสิ่งแวดล้อมและฐานด้านสังคม เพื่อแก้ไขปัญหาสะสมในพื้นที่กลุ่ม

จังหวัดภาคกลางตอนล่าง 2

3,300,000 บาท

## 1. งบรายจ่ายอื่น

3,300,000 บาท

1) การเสริมสร้างศักยภาพพื้นที่ที่มีแหล่งกำเนิดน้ำเสียเข้าสู่ระบบการติดตามเฝ้าระวัง

ด้านคุณภาพน้ำในพื้นที่ลุ่มน้ำแม่กลองที่ไหลผ่านจังหวัดถึงปากแม่น้ำจังหวัด

สมุทรสงคราม

3,300,000 บาท

## มหาวิทยาลัยเกษตรศาสตร์

กิจกรรม : ปรับปรุงปัจจัยอันส่งเสริมและพัฒนาทักษะชีวิตเพื่อยกระดับคุณภาพชีวิต

11,610,000 บาท

## 1. งบเงินอุดหนุน

11,610,000 บาท

## 1.1 เงินอุดหนุนทั่วไป

11,610,000 บาท

1) ตามรอยพระบาท ศาสตร์ของพระราชา พัฒนาปัญญา ณ แลนมผักเป็ด 1 โครงการ

11,610,000 บาท

## กระทรวงสาธารณสุข

## สำนักงานปลัดกระทรวงสาธารณสุข

กิจกรรม : ปรับปรุงปัจจัยอันส่งเสริม และพัฒนาทักษะชีวิตเพื่อยกระดับคุณภาพชีวิต

206,581,000 บาท

## 1. งบลงทุน

206,581,000 บาท

## 1.1 ค่าครุภัณฑ์ ที่ดินและสิ่งก่อสร้าง

206,581,000 บาท

## 1.1.1 ค่าครุภัณฑ์

139,836,300 บาท

## 1.1.1.1 ครุภัณฑ์ยานพาหนะและขนส่ง

6,287,000 บาท

(1) รถบรรทุกดีเซล ขนาด 1 ตัน ปริมาตรกระบอกลูกสูบไม่ต่ำกว่า 2,400 ซีซี.

แบบขับเคลื่อน 2 ล้อ พร้อมเครื่องพ่นละอองฝอย ULV ดิตรถยนต์ 4 หัว 18 แรงม้า สำนักงานสาธารณสุขอำเภอเมืองสมุทรสงคราม ตำบลแม่กลอง อำเภอเมืองสมุทรสงคราม จังหวัดสมุทรสงคราม 1 คัน

1,637,000 บาท

(2) รถบรรทุกดีเซล ขนาด 1 ตัน ปริมาตรกระบอกลูกสูบไม่ต่ำกว่า 2,400 ซีซี.

แบบขับเคลื่อน 2 ล้อ พร้อมเครื่องพ่นละอองฝอย ULV ดิตรถยนต์ 4 หัว 18 แรงม้า สำนักงานสาธารณสุขอำเภออัมพวา ตำบลสวนหลวง อำเภออัมพวา จังหวัดสมุทรสงคราม 1 คัน

1,637,000 บาท

(3) รถบรรทุกดีเซล ขนาด 1 ตัน ปริมาตรกระบอกลูกสูบไม่ต่ำกว่า 2,400 ซีซี.

แบบขับเคลื่อน 2 ล้อ พร้อมเครื่องพ่นละอองฝอย ULV ดิตรถยนต์ 4 หัว 18 แรงม้า สำนักงานสาธารณสุขอำเภอบางคนที ตำบลกระดังงา อำเภอบางคนที จังหวัดสมุทรสงคราม 1 คัน

1,637,000 บาท

(4) รถบรรทุก (ดีเซล) ขนาด 1 ตัน ปริมาตรกระบอกลูกสูบไม่ต่ำกว่า 2400 ซีซี.

ขับเคลื่อน 2 ล้อ แบบมีช่องว่างด้านหลังคนขับ (CAB) สำนักงานสาธารณสุขจังหวัดสมุทรสงคราม ตำบลลาดใหญ่ อำเภอเมือง จังหวัดสมุทรสงคราม 2 คัน

1,376,000 บาท

## 1.1.1.2 ครุภัณฑ์คอมพิวเตอร์

350,000 บาท

(1) ครุภัณฑ์คอมพิวเตอร์ที่มีราคาต่อหน่วยต่ำกว่า 1 ล้านบาท

350,000 บาท

รวม 1 รายการ (รวม 1 หน่วย)

## 1.1.1.3 ครุภัณฑ์การเกษตร

2,855,000 บาท

(1) ครุภัณฑ์การเกษตรที่มีราคาต่อหน่วยต่ำกว่า 1 ล้านบาท

2,855,000 บาท

รวม 3 รายการ (รวม 35 หน่วย)

## 1.1.1.4 ครุภัณฑ์การแพทย์

28,610,200 บาท

(1) ครุภัณฑ์การแพทย์ที่มีราคาต่อหน่วยต่ำกว่า 1 ล้านบาท

24,530,200 บาท

รวม 26 รายการ (รวม 368 หน่วย)

(2) กล้องถ่ายภาพจอประสาทตาดีจิตอล โรงพยาบาลอัมพวา ตำบลแควอ้อม อำเภออัมพวา จังหวัดสมุทรสงคราม 1 ตัว

1,200,000 บาท

(3) เครื่องกำเนิดไฟฟ้า ขนาดไม่น้อยกว่า 300 กิโลวัตต์ โรงพยาบาลอัมพวา ตำบลแควอ้อม อำเภออัมพวา จังหวัดสมุทรสงคราม 1 เครื่อง

1,700,000 บาท

(4) ระบบผลิตน้ำบริสุทธิ์แบบจ่ายตรง โรงพยาบาลอัมพวา ตำบลแควอ้อม อำเภออัมพวา จังหวัดสมุทรสงคราม 1 เครื่อง	1,180,000 บาท
1.1.1.5 ครุภัณฑ์ไฟฟ้าและวิทยุ	4,000 บาท
(1) ครุภัณฑ์ไฟฟ้าและวิทยุที่มีราคาต่อหน่วยต่ำกว่า 1 ล้านบาท รวม 1 รายการ (รวม 10 หน่วย)	4,000 บาท
1.1.1.6 ครุภัณฑ์กีฬา	1,387,000 บาท
(1) ครุภัณฑ์กีฬาที่มีราคาต่อหน่วยต่ำกว่า 1 ล้านบาท รวม 6 รายการ (รวม 36 หน่วย)	1,387,000 บาท
1.1.1.7 ครุภัณฑ์อื่น ๆ	100,343,100 บาท
(1) ครุภัณฑ์อื่น ๆที่มีราคาต่อหน่วยต่ำกว่า 1 ล้านบาท รวม 37 รายการ (รวม 151 หน่วย)	16,102,100 บาท
(2) ชุดเครื่องมือผ่าตัดสมอง โรงพยาบาลสมเด็จพระพุทธเลิศหล้า ตำบลแม่ กลอง อำเภอเมืองสมุทรสงคราม จังหวัดสมุทรสงคราม 1 เครื่อง	1,070,000 บาท
(3) เครื่องช่วยกระบวนกรับและฟื้นคืนชีพผู้ป่วย โรงพยาบาลสมเด็จพระพุทธ เลิศหล้า ตำบลแม่กลอง อำเภอเมืองสมุทรสงคราม จังหวัดสมุทรสงคราม 1 เครื่อง	1,000,000 บาท
(4) เครื่องกำเนิดไฟฟ้า ขนาดไม่น้อยกว่า 400 กิโลวัตต์ โรงพยาบาลสมเด็จพระ พุทธเลิศหล้า ตำบลแม่กลอง อำเภอเมืองสมุทรสงคราม จังหวัด สมุทรสงคราม 1 เครื่อง	2,235,000 บาท
(5) ระบบไฟเบอร์ออปติก สวิตช์และสายสัญญาณ โรงพยาบาลสมเด็จพระพุทธ เลิศหล้า ตำบลแม่กลอง อำเภอเมืองสมุทรสงคราม จังหวัดสมุทรสงคราม 1 ชุด	2,000,000 บาท
(6) ชุดคอมพิวเตอร์รองรับระบบ EMR โรงพยาบาลสมเด็จพระพุทธเลิศหล้า ตำบลแม่กลอง อำเภอเมืองสมุทรสงคราม จังหวัดสมุทรสงคราม 64 ชุด	1,408,000 บาท
(7) รถพยาบาล(รถตู้) ปริมาตรกระบอกลูกไม้ต่ำกว่า 2,400 ซีซี. โรงพยาบาล นาลาย ตำบลกระดังงา อำเภอบางคนที จังหวัดสมุทรสงคราม 1 คัน	2,000,000 บาท
(8) ระบบสำรองข้อมูล Real Time โรงพยาบาลสมเด็จพระพุทธเลิศหล้า ตำบล แม่กลอง อำเภอเมืองสมุทรสงคราม จังหวัดสมุทรสงคราม 1 ชุด	1,900,000 บาท
(9) รถบริจาคโลหิต โรงพยาบาลสมเด็จพระพุทธเลิศหล้า ตำบลแม่กลอง อำเภอ เมืองสมุทรสงคราม จังหวัดสมุทรสงคราม 1 คัน	7,338,000 บาท
(10) เตียงผ้าตัดหัวไประบบไฟฟ้าพร้อมรีโมทคอนโทรล โรงพยาบาลนาลาย ตำบลกระดังงา อำเภอบางคนที จังหวัดสมุทรสงคราม 1 ชิ้น	1,760,000 บาท
(11) เครื่องเอกซเรย์เต้านมระบบดิจิทัล โรงพยาบาลสมเด็จพระพุทธเลิศหล้า ตำบลแม่กลอง อำเภอเมืองสมุทรสงคราม จังหวัดสมุทรสงคราม 1 เครื่อง	11,770,000 บาท

(12) โคมไฟผ่าตัดใหญ่โคมคู่ขนาดไม่น้อยกว่า 130,000 ลักซ์หลอดแอลอีดี โรงพยาบาลนาลัย ตำบลกระดังงา อำเภอบางคนที จังหวัดสมุทรสงคราม 1 ชิ้น	1,450,000 บาท
(13) เครื่องติดตามการทำงานของหัวใจและสัญญาณชีพระบบรวมศูนย์ไม่น้อย กว่า 4 เตียง โรงพยาบาลนาลัย ตำบลกระดังงา อำเภอบางคนที จังหวัด สมุทรสงคราม 1 เครื่อง	2,000,000 บาท
(14) เครื่องช่วยหายใจชนิดควบคุมด้วยปริมาตรและความดันเคลื่อนย้ายได้ โรงพยาบาลสมเด็จพระพุทธเลิศหล้า ตำบลแม่กลอง อำเภอเมืองสมุทรสงคราม จังหวัดสมุทรสงคราม 10 เครื่อง	4,500,000 บาท
(15) เครื่องดมยาสลบชนิด 3 แก๊สพร้อมเครื่องช่วยหายใจและเครื่องติดตาม การทำงานของหัวใจ โรงพยาบาลนาลัย ตำบลกระดังงา อำเภอบางคนที จังหวัดสมุทรสงคราม 1 เครื่อง	1,340,000 บาท
(16) เครื่องอัลตราซาวด์ชนิดสี โรงพยาบาลนาลัย ตำบลกระดังงา อำเภอบาง คนที จังหวัดสมุทรสงคราม 1 เครื่อง	1,500,000 บาท
(17) เครื่องช่วยหายใจสำหรับทารกแรกเกิดชนิดความถี่สูง โรงพยาบาลสมเด็จพระ พุทธเลิศหล้า ตำบลแม่กลอง อำเภอเมืองสมุทรสงคราม จังหวัด สมุทรสงคราม 1 เครื่อง	1,400,000 บาท
(18) กล้องส่องตรวจรักษาโพรงจมูกและกล่องเสียง โรงพยาบาลสมเด็จพระพุทธ เลิศหล้า ตำบลแม่กลอง อำเภอเมืองสมุทรสงคราม จังหวัดสมุทรสงคราม 1 ตัว	1,800,000 บาท
(19) เครื่องจี้ห้ามเลือดและตัดเนื้อเยื่อด้วยคลื่นวิทยุความถี่สูง โรงพยาบาล สมเด็จพระพุทธเลิศหล้า ตำบลแม่กลอง อำเภอเมืองสมุทรสงคราม จังหวัด สมุทรสงคราม 1 เครื่อง	1,650,000 บาท
(20) เครื่องติดตามการทำงานของหัวใจและสัญญาณชีพระบบรวมศูนย์ไม่น้อย กว่า 4 เตียง โรงพยาบาลสมเด็จพระพุทธเลิศหล้า ตำบลแม่กลอง อำเภอเมือง สมุทรสงคราม จังหวัดสมุทรสงคราม 1 เครื่อง	2,000,000 บาท
(21) กล้องถ่ายภาพจอประสาทตาดีจิตอล โรงพยาบาลนาลัย ตำบลกระดังงา อำเภอบางคนที จังหวัดสมุทรสงคราม 1 ตัว	1,200,000 บาท
(22) เครื่องเอกซเรย์ฟลูโอโรสโคปเคลื่อนที่แบบซีอาร์มชุดรับภาพชนิดแฟลต พาแนล โรงพยาบาลสมเด็จพระพุทธเลิศหล้า ตำบลแม่กลอง อำเภอเมือง สมุทรสงคราม จังหวัดสมุทรสงคราม 1 เครื่อง	9,270,000 บาท
(23) เครื่องตรวจหัวใจด้วยคลื่นเสียงความถี่สูงชนิดความคมชัดสูงไม่น้อยกว่า 2 หัวตรวจ โรงพยาบาลสมเด็จพระพุทธเลิศหล้า ตำบลแม่กลอง อำเภอเมือง สมุทรสงคราม จังหวัดสมุทรสงคราม 1 เครื่อง	3,000,000 บาท
(24) กล้องส่องตรวจลำไส้ใหญ่แบบคมชัดพร้อมชุดควบคุมสัญญาณภาพ โรงพยาบาลสมเด็จพระพุทธเลิศหล้า ตำบลแม่กลอง อำเภอเมืองสมุทรสงคราม จังหวัดสมุทรสงคราม 1 ตัว	2,060,000 บาท

(25) เครื่องเลเซอร์ผ่าตัด หู คอ จมูก โรงพยาบาลสมเด็จพระพุทธเลิศหล้า ตำบลแม่กลอง อำเภอเมืองสมุทรสงคราม จังหวัดสมุทรสงคราม 1 เครื่อง	3,425,000 บาท
(26) รถพยาบาล(รถตู้) ปริมาตรกระบอกลูบไม่ต่ำกว่า 2,400 ซีซี. โรงพยาบาล สมเด็จพระพุทธเลิศหล้า ตำบลแม่กลอง อำเภอเมืองสมุทรสงคราม จังหวัด สมุทรสงคราม 1 คัน	2,000,000 บาท
(27) รถเอกซเรย์เคลื่อนที่แบบภาพดิจิทัล โรงพยาบาลสมเด็จพระพุทธเลิศหล้า ตำบลแม่กลอง อำเภอเมืองสมุทรสงคราม จังหวัดสมุทรสงคราม 1 คัน	10,165,000 บาท
(28) เครื่องตรวจจอประสาทตาและเลนส์แก้วตาเทียมด้วยคลื่นเสียงความถี่สูง โรงพยาบาลสมเด็จพระพุทธเลิศหล้า ตำบลแม่กลอง อำเภอเมืองสมุทรสงคราม จังหวัดสมุทรสงคราม 1 เครื่อง	1,600,000 บาท
(29) เครื่องล้างกล้องส่องตรวจชนิด 2 หัว โรงพยาบาลสมเด็จพระพุทธเลิศหล้า ตำบลแม่กลอง อำเภอเมืองสมุทรสงคราม จังหวัดสมุทรสงคราม 1 เครื่อง	1,400,000 บาท
<b>1.1.2 ค่าที่ดินและสิ่งก่อสร้าง</b>	<b>66,744,700 บาท</b>
1.1.2.1 ค่าก่อสร้างอาคารสาธารณสุขและสิ่งก่อสร้างประกอบ	55,000,000 บาท
(1) ค่าก่อสร้างอาคารสาธารณสุขและสิ่งก่อสร้างประกอบที่มีราคาต่อหน่วย ต่ำกว่า 10 ล้านบาท รวม 1 รายการ (รวม 1 หน่วย)	6,000,000 บาท
(2) อาคารผู้ป่วยนอก ผู้ป่วยใน เป็นอาคาร คสล. 4 ชั้น โรงพยาบาลนมาลัย ตำบลกระดังงา อำเภอบางคนที จังหวัดสมุทรสงคราม 1 หลัง	35,000,000 บาท
(3) อาคารพิเศษ 2 ชั้น 23 ห้องโรงพยาบาลอัมพวา ตำบลแควอ้อม อำเภออัมพ วา จังหวัดสมุทรสงคราม 1 หลัง	14,000,000 บาท
1.1.2.2 ค่าปรับปรุงอาคารสาธารณสุขและสิ่งก่อสร้างประกอบ	10,744,700 บาท
(1) ค่าปรับปรุงอาคารสาธารณสุขและสิ่งก่อสร้างประกอบที่มีราคาต่อหน่วย ต่ำกว่า 10 ล้านบาท รวม 3 รายการ (รวม 3 หน่วย)	10,744,700 บาท
1.1.2.3 ค่าก่อสร้างอื่นๆ	1,000,000 บาท
(1) ค่าก่อสร้างอื่นๆที่มีราคาต่อหน่วยต่ำกว่า 10 ล้านบาท รวม 1 รายการ (รวม 1 หน่วย)	1,000,000 บาท

**ส่วนราชการไม่สังกัดสำนักนายกรัฐมนตรี กระทรวง หรือทบวง**

**สำนักงานพระพุทธศาสนาแห่งชาติ**

กิจกรรม : ปรับปรุงปัจจัยอันส่งเสริมและพัฒนาทักษะชีวิตเพื่อยกระดับคุณภาพชีวิต 8,076,000 บาท

1. งบเงินอุดหนุน 8,076,000 บาท

1.1 เงินอุดหนุนทั่วไป 8,076,000 บาท

1) ค่าที่ดิน/สิ่งก่อสร้าง 8,076,000 บาท

(1) ค่าก่อสร้างอื่นๆที่มีราคาต่อหน่วยต่ำกว่า 10 ล้านบาท 8,076,000 บาท

รวม 2 รายการ (รวม 2 หน่วย)

## สำนักงานตำรวจแห่งชาติ

กิจกรรม : พื้นฟูสิ่งแวดล้อมและฐานด้านสังคม เพื่อแก้ไขปัญหาสะสมในพื้นที่กลุ่ม

จังหวัดภาคกลางตอนล่าง 2

1,617,200 บาท

## 1. งบลงทุน

1,617,200 บาท

## 1.1 ค่าครุภัณฑ์ ที่ดินและสิ่งก่อสร้าง

1,617,200 บาท

## 1.1.1 ค่าครุภัณฑ์

1,617,200 บาท

## 1.1.1.1 ครุภัณฑ์สำนักงาน

312,000 บาท

(1) ครุภัณฑ์สำนักงานที่มีราคาต่อหน่วยต่ำกว่า 1 ล้านบาท

312,000 บาท

รวม 1 รายการ (รวม 12 หน่วย)

## 1.1.1.2 ครุภัณฑ์ยานพาหนะและขนส่ง

900,000 บาท

(1) ครุภัณฑ์ยานพาหนะและขนส่งที่มีราคาต่อหน่วยต่ำกว่า 1 ล้านบาท

900,000 บาท

รวม 1 รายการ (รวม 1 หน่วย)

## 1.1.1.3 ครุภัณฑ์ไฟฟ้าและวิทยุ

150,000 บาท

(1) ครุภัณฑ์ไฟฟ้าและวิทยุที่มีราคาต่อหน่วยต่ำกว่า 1 ล้านบาท

150,000 บาท

รวม 1 รายการ (รวม 1 หน่วย)

## 1.1.1.4 ครุภัณฑ์อื่น ๆ

255,200 บาท

(1) ครุภัณฑ์อื่น ๆที่มีราคาต่อหน่วยต่ำกว่า 1 ล้านบาท

255,200 บาท

รวม 1 รายการ (รวม 1 หน่วย)

## จังหวัดและกลุ่มจังหวัด

กลุ่มจังหวัดภาคกลางตอนล่าง 2

กิจกรรม : พื้นฟูสิ่งแวดล้อมและฐานด้านสังคม เพื่อแก้ไขปัญหาสะสมในพื้นที่กลุ่ม

จังหวัดภาคกลางตอนล่าง 2

50,000,000 บาท

## 1. งบลงทุน

50,000,000 บาท

## 1.1 ค่าครุภัณฑ์ ที่ดินและสิ่งก่อสร้าง

50,000,000 บาท

## 1.1.1 ค่าที่ดินและสิ่งก่อสร้าง

50,000,000 บาท

## 1.1.1.1 ค่าก่อสร้างอื่นๆ

50,000,000 บาท

(1) จัดสร้างสวนสาธารณะขนาดใหญ่ในพื้นที่ตำบลบ่อนอกและตำบลทับใต้ 1

แห่ง

50,000,000 บาท



สำนักงานประมาณ  
Bureau of the Budget

*ถนนพระรามที่ 6 แขวงสามเสนใน เขตพญาไท กรุงเทพมหานคร 10400*

*โทรศัพท์ : 0 2265 1000*

*[www.bb.go.th](http://www.bb.go.th)*

