



สถิติการป่าไม้ **T** Forestry statistics of **D**
THAILAND ของประเทศไทย
2546*2003





การใช้ประโยชน์จากไม้กระถินเทพา ที่ได้จากสวนป่า



สถิติการป่าไม้ของประเทศไทย

ปี 2546

FORESTRY STATISTICS OF THAILAND

2003

กองแผนงาน
กรมป่าไม้

PLANNING DIVISION
ROYAL FOREST DEPARTMENT
ISSN 0857 - 2711

คำนำ

“ สถิติการป่าไม้ของประเทศไทย ปี 2546 ” เป็นเอกสารรายปี ที่จัดพิมพ์ เพื่อเผยแพร่ข้อมูลสถิติ สำหรับนำไปใช้ประกอบการกำหนดนโยบาย และวางแผนพัฒนากิจการ ด้านป่าไม้ รวมทั้งการวิเคราะห์ วิจัยทางวิชาการ

ข้อมูลในเอกสารฉบับนี้ รวบรวมจากรายงานผลการปฏิบัติงาน ผลการสำรวจ และวิจัยของหน่วยงานต่างๆ ในสังกัดกรมป่าไม้ และหน่วยงานอื่นๆ ที่เกี่ยวข้อง

กองแผนงาน กรมป่าไม้ ขอขอบคุณทุกหน่วยงาน ที่ได้ให้ความร่วมมือ จัดหาข้อมูล เพื่อใช้ประกอบการจัดทำเอกสารฉบับนี้เป็นอย่างดี ตลอดจน

กองแผนงาน

กรมป่าไม้

Preface

“ **Forestry Statistics of Thailand 2003** ” This document is published annually to disseminate statistical data and information to contribute to policy formulation, planning for forestry development and to conduct academic research.

The published data in this document were collected from operational reports, field activity and research reports of the Royal Forest Department and other related departments.

The Planning Division of the Royal Forest Department would like to extend its sincere thank and appreciation to all sections for support and contributions made in preparation of this report.

Planning Division
Royal Forest Department

รายชื่อจังหวัดในประเทศไทย

List of Province of Thailand

1. แม่ฮ่องสอน	Mae Hong Son	39. ราชบุรี	Ratchaburi
2. เชียงใหม่	Chiang Mai	40. เพชรบุรี	Phetchaburi
3. เชียงราย	Chiang Rai	41. ประจวบคีรีขันธ์	Prachuap Khiri Khan
4. พะเยา	Phayao	42. ชัยนาท	Chai Nat
5. น่าน	Nan	43. สิงห์บุรี	Sing Buri
6. ลำพูน	Lamphun	44. ลพบุรี	Lop Buri
7. ลำปาง	Lampang	45. อ่างทอง	Ang Thong
8. แพร่	Phrae	46. พระนครศรีอยุธยา	Phra Nakhon Si Ayutthaya
9. อุตรดิตถ์	Uttaradit	47. สระบุรี	Saraburi
10. ตาก	Tak	48. ปทุมธานี	Pathum Thani
11. สุโขทัย	Sukhothai	49. นนทบุรี	Nonthaburi
12. พิษณุโลก	Phitsanulok	50. กรุงเทพมหานคร	Bangkok
13. กำแพงเพชร	Kamphaeng Phet	51. สมุทรปราการ	Samut Prakan
14. พิจิตร	Phichit	52. สมุทรสงคราม	Samut Songkhram
15. อุทัยธานี	Uthai Thani	53. สมุทรสาคร	Samut Sakhon
16. นครสวรรค์	Nakhon Sawan	54. นครปฐม	Nakhon Pathom
17. เพชรบูรณ์	Phetchabun	55. นครนายก	Nakhon Nayok
18. เลย	Loei	56. ปราจีนบุรี	Prachin Buri
19. อุครธานี	Udon Thani	57. สระแก้ว	Sa Kaew
20. หนองบัวลำภู	Nong Bua Lam Phu	58. ฉะเชิงเทรา	Cha Choeng Sao
21. หนองคาย	Nong Khai	59. ชลบุรี	Chon Buri
22. สกลนคร	Sakon Nakhon	60. ระยอง	Rayong
23. นครพนม	Nakhon Panom	61. จันทบุรี	Chanthaburi
24. มุกดาหาร	Mukdahan	62. ตรัง	Trat
25. กาฬสินธุ์	Kalasin	63. ชุมพร	Chumphon
26. มหาสารคาม	Maha Sarakham	64. ระนอง	Ranong
27. ขอนแก่น	Khon Kaen	65. สุราษฎร์ธานี	Surat Thani
28. ชัยภูมิ	Chiyaphum	66. พังงา	Phang Nga
29. ร้อยเอ็ด	Roi Et	67.ภูเก็ต	Phuket
30. นครราชสีมา	Nakhon Ratchasima	68. กระบี่	Krabi
31. บุรีรัมย์	Buri Ram	69. นครศรีธรรมราช	Nakhon Si Thammarat
32. สุรินทร์	Surin	70. พัทลุง	Phatthalung
33. ศรีสะเกษ	Si Sa Ket	71. ตรัง	Trang
34. อุบลราชธานี	Ubon Ratchathani	72. สตูล	Satun
35. อำนาจเจริญ	Amnat Charoen	73. สงขลา	Songkhla
36. ยโสธร	Yasothon	74. ปัตตานี	Pattani
37. กาญจนบุรี	Kanchanaburi	75. ยะลา	Yala
38. สุพรรณบุรี	Suphan Buri	76. นราธิวาส	Narathiwat

ภาพแผนที่ประเทศไทย

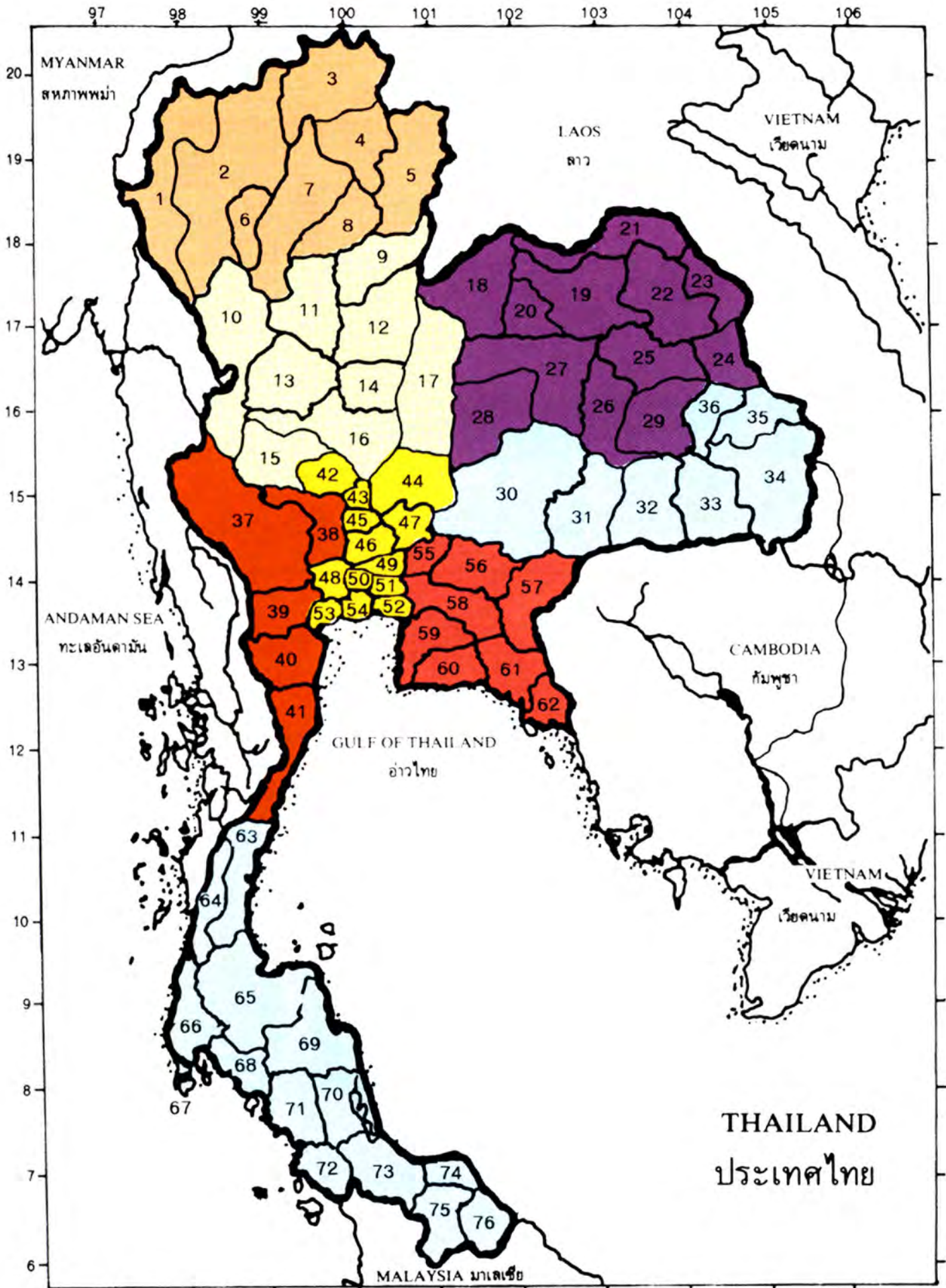

งบประมาณรายจ่ายจำแนกตามแผนงาน ปีงบประมาณ 2546
Budget Assigned to Each Budget Plan, 2003

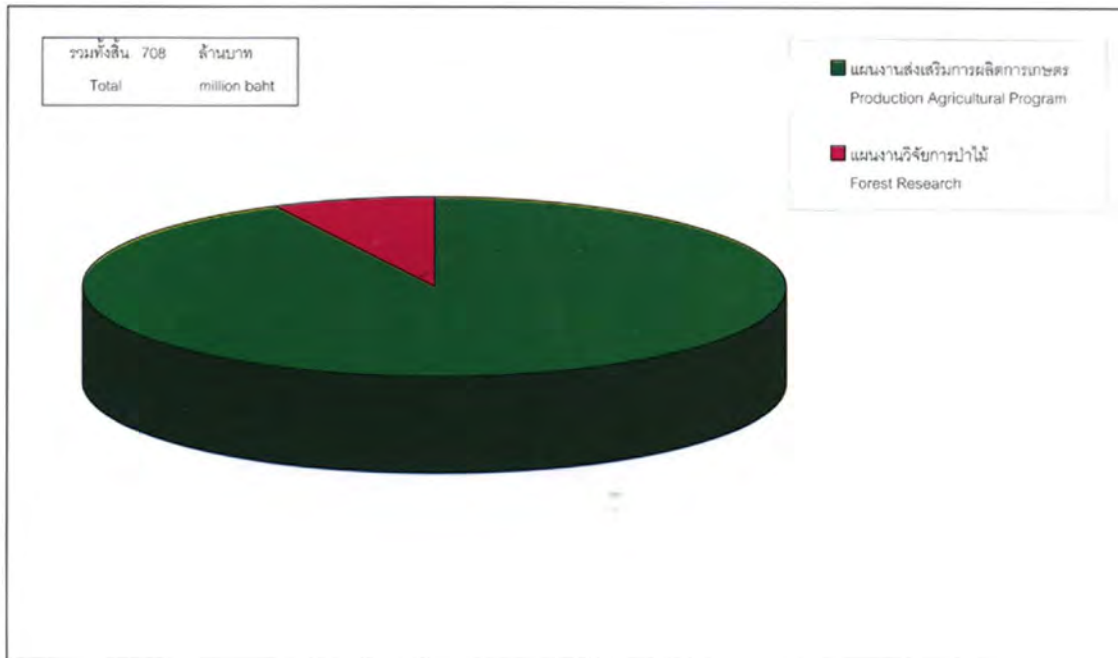

งบประมาณรายจ่ายจำแนกตามหมวดรายจ่าย ปีงบประมาณ 2546
Budget Assigned to Each Item of Expense, 2003

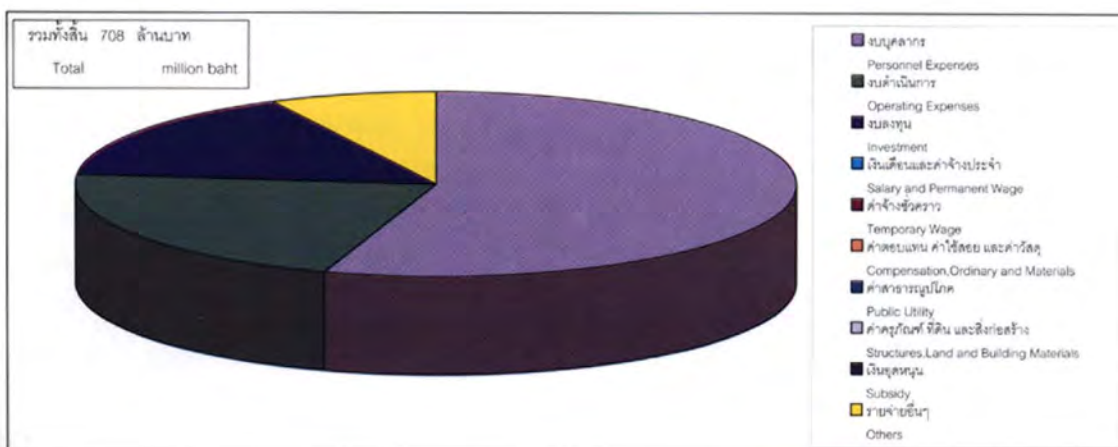

ปริมาณไม้ที่ระดมมาปี 2537 - 2546

Production of Timber 1994 - 2003

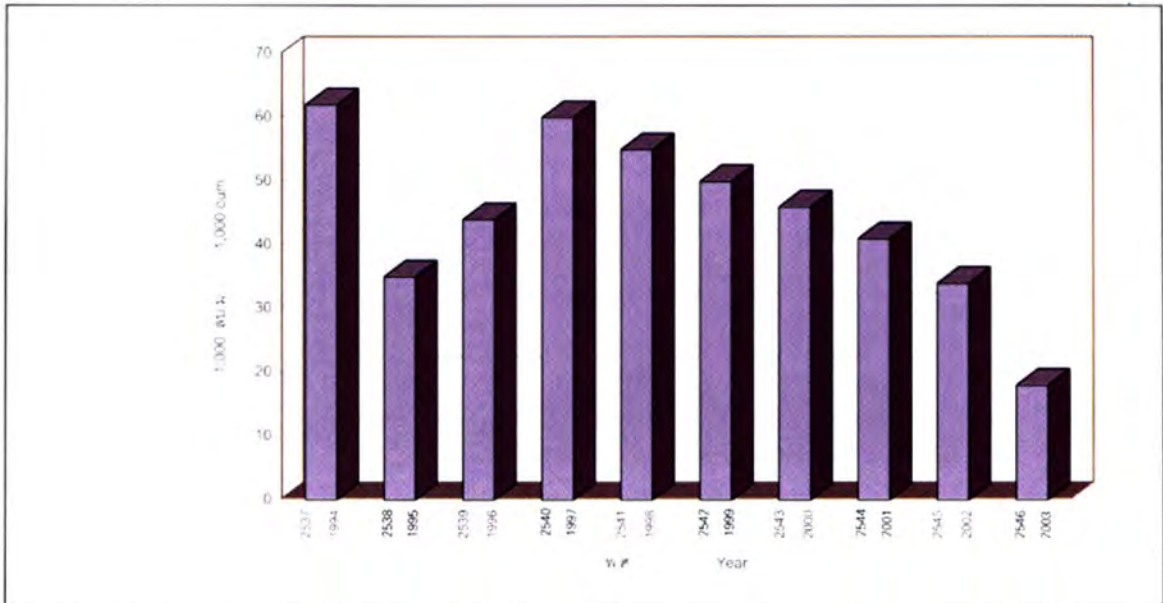

ปริมาณไม้ที่ผลิตได้ นำเข้าและส่งออก พ.ศ. 2537 - 2546

Production, Imports and Exports of Timber, 1997 - 2003

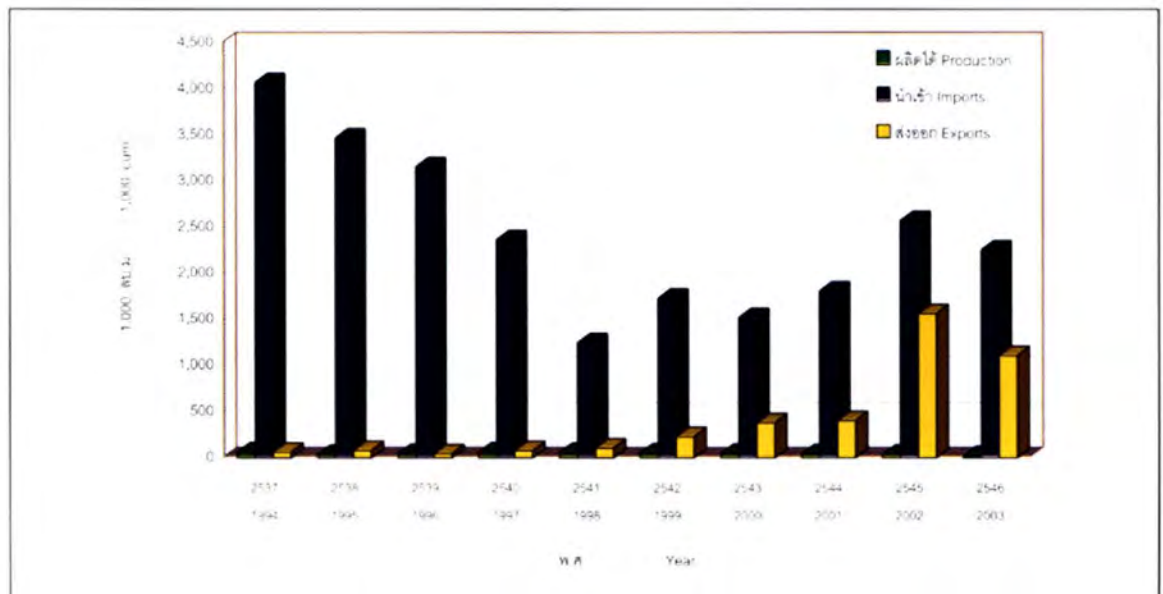

ปริมาณไม้ที่นำเข้าแยกสายชนิด พ.ศ. 2546

Imports of Timber by Species in 2003

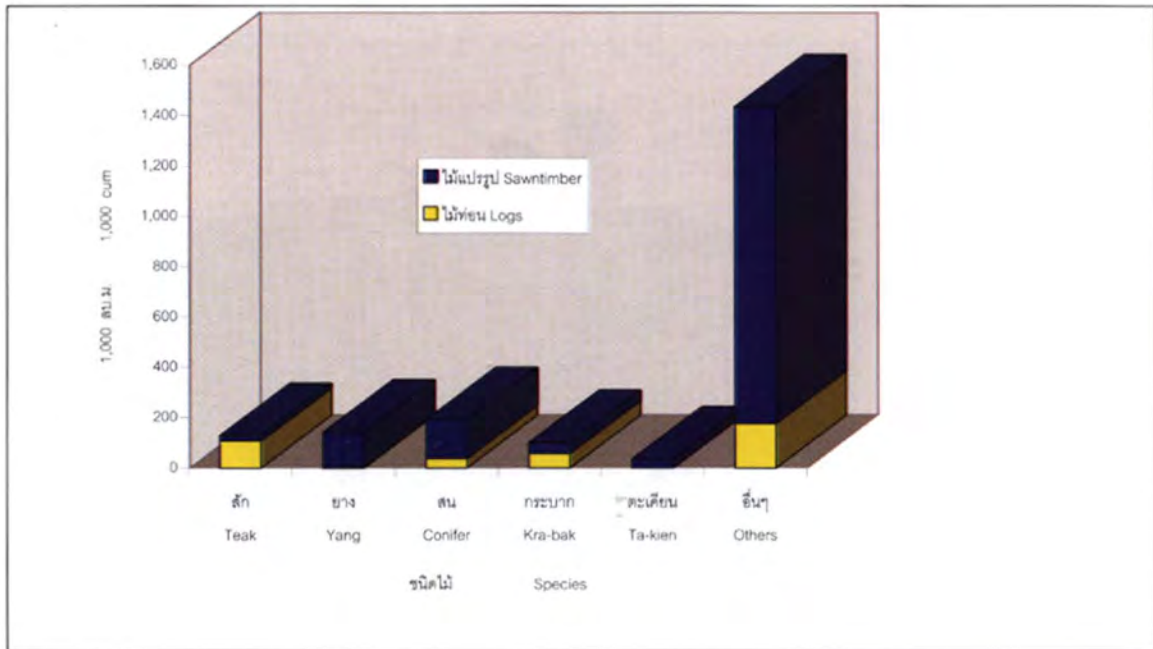

ปริมาณไม้ที่นำเข้าแยกชายประเทศ พ.ศ. 2546

Imports of Timber by Country in 2003

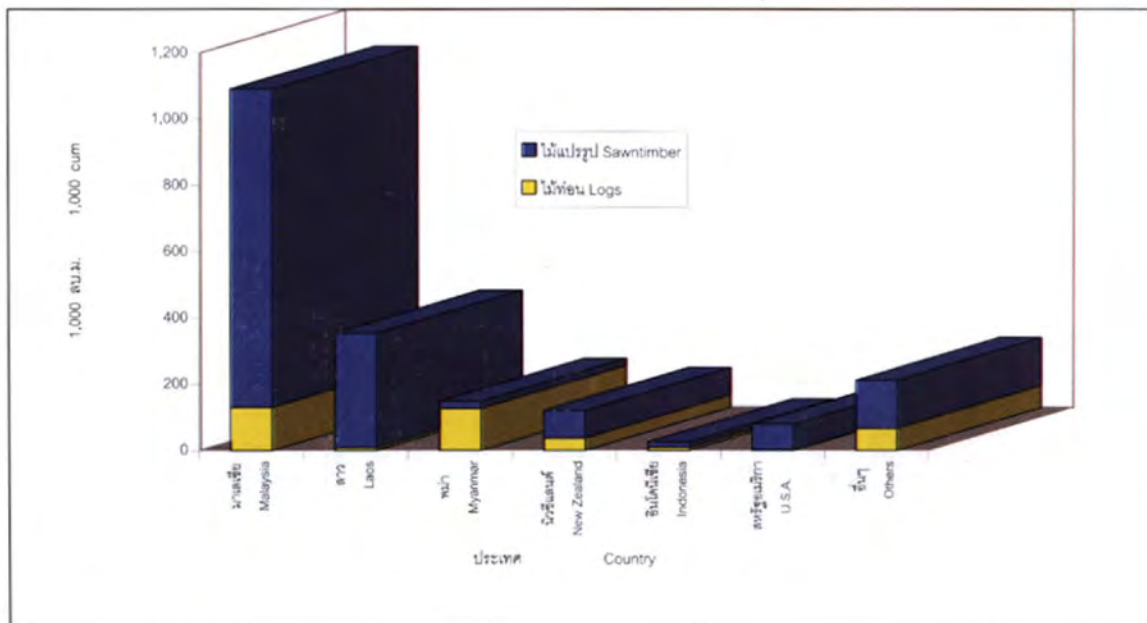

ปริมาณไม้ส่งออกแยกชนิด
Exports of Timber by Species in 2003

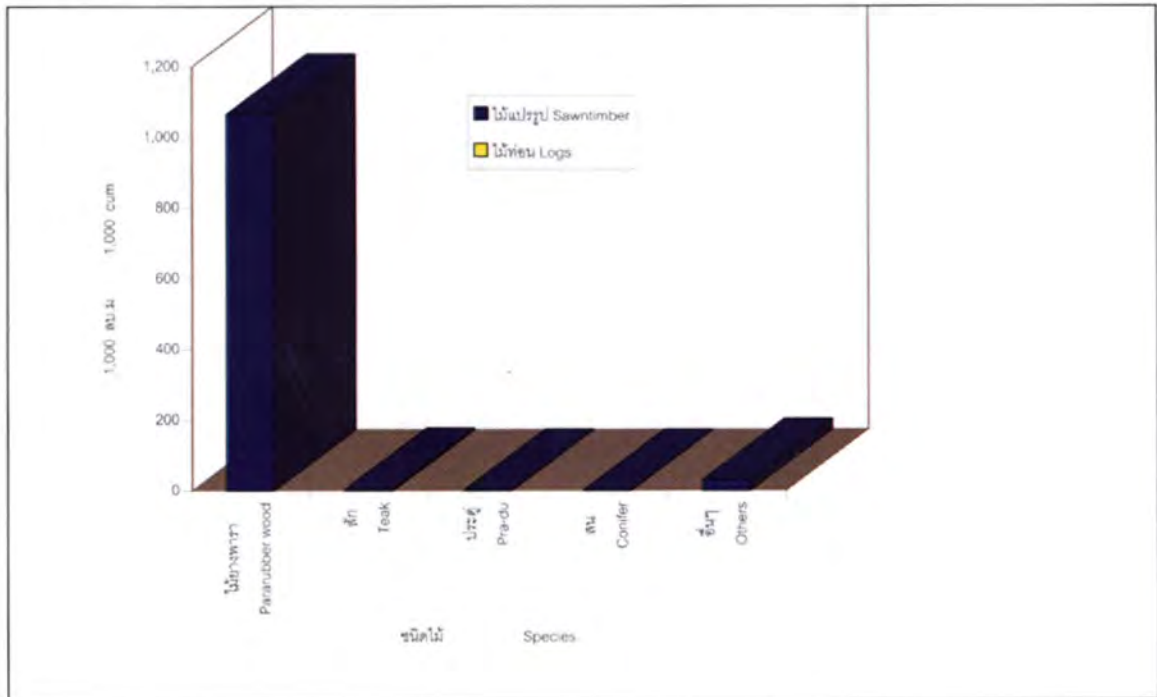

ปริมาณไม้ส่งออกแยกประเทศ พ.ศ. 2546
Exports of Timber by Country in 2003

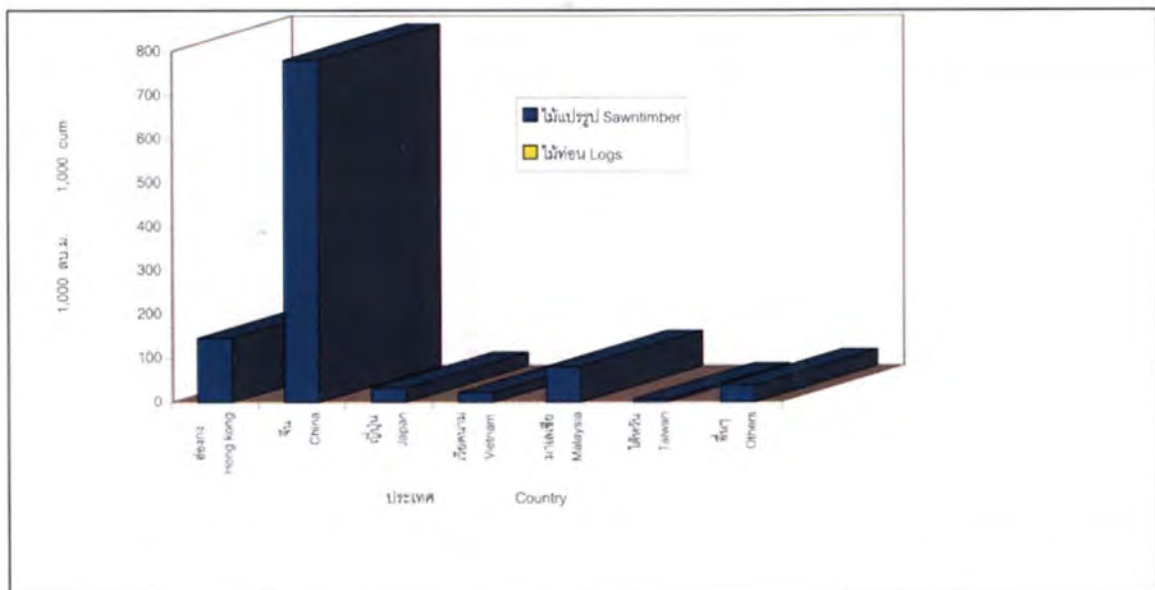

ปริมาณไม้ท่อนและไม้แปรรูปส่งออก ระหว่างปี 2537 - 2546

Exports of Logs and sawntimber, 1994 - 2003

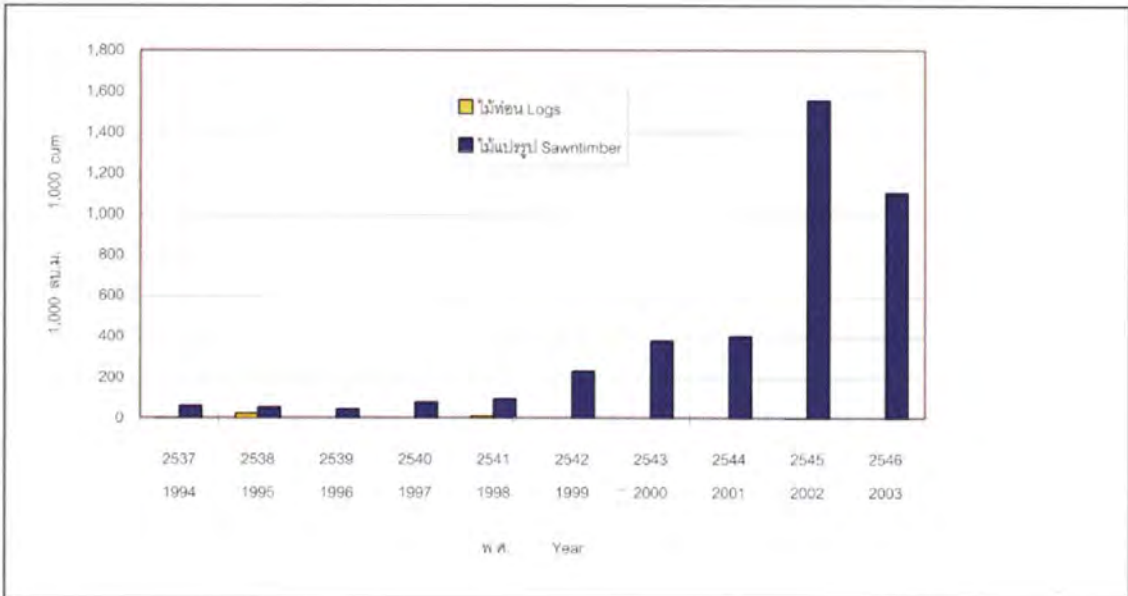

ปริมาณไม้ท่อนและไม้แปรรูปนำเข้า ระหว่างปี 2537 - 2546

Imports of Logs and sawntimber, 1994 - 2003

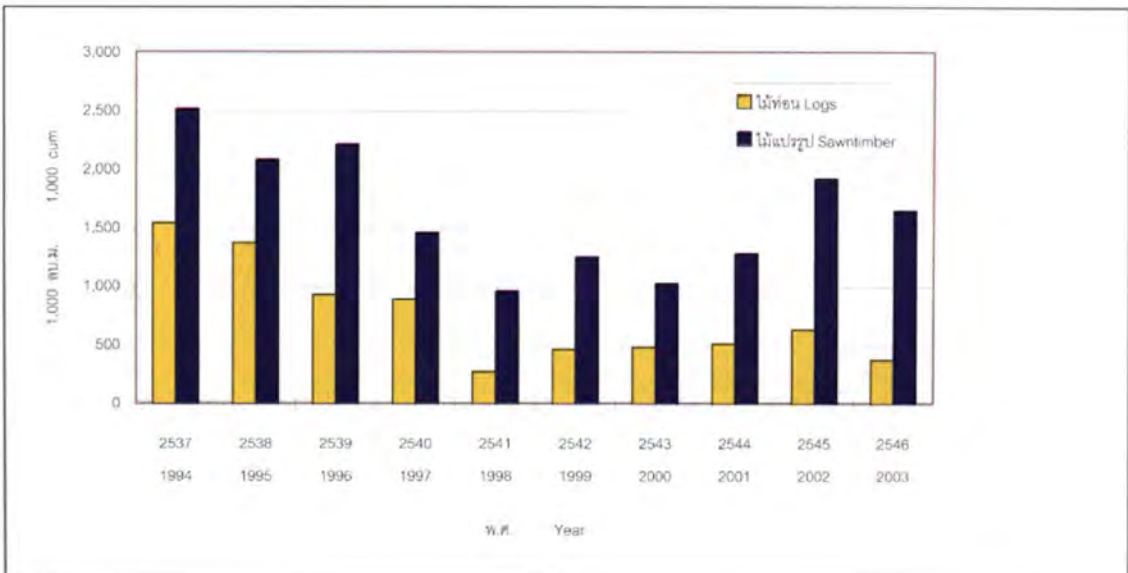

มูลค่าวัสดุแผ่นทำจากไม้ส่งออก พ.ศ. 2544 - 2546
 Exportation Value of Wood-based Panels, 2001 - 2003

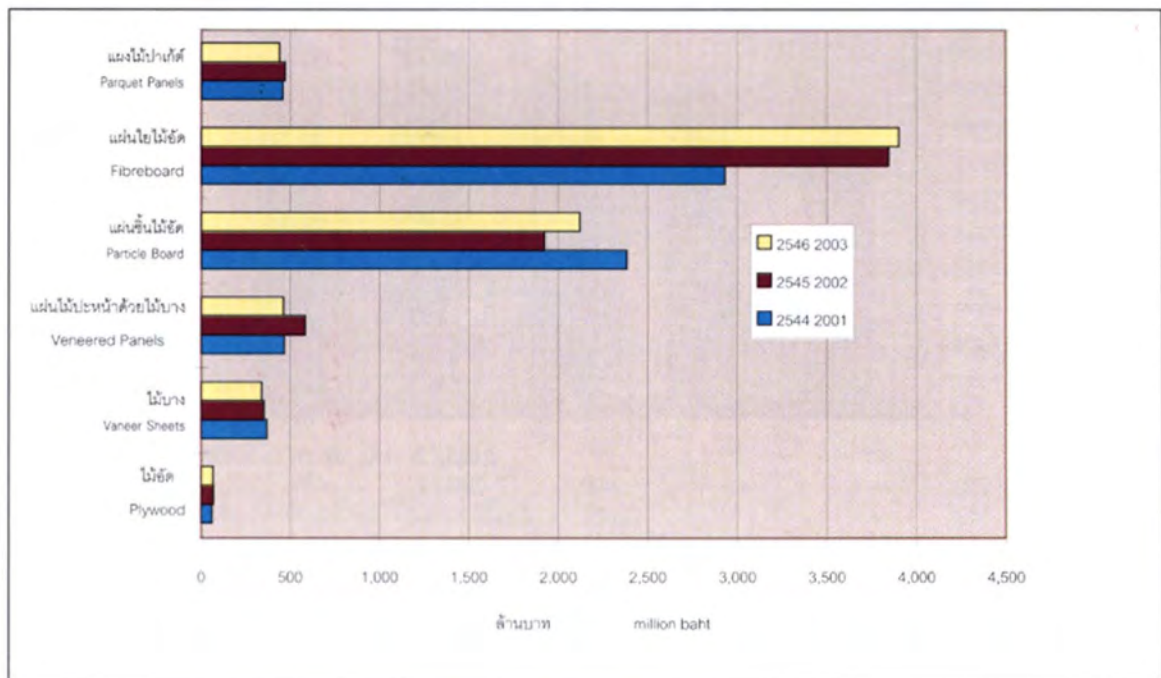

มูลค่าวัสดุแผ่นทำจากไม้นำเข้า พ.ศ. 2544 - 2546
 Importation Value of Wood-based Panels, 2001 - 2003

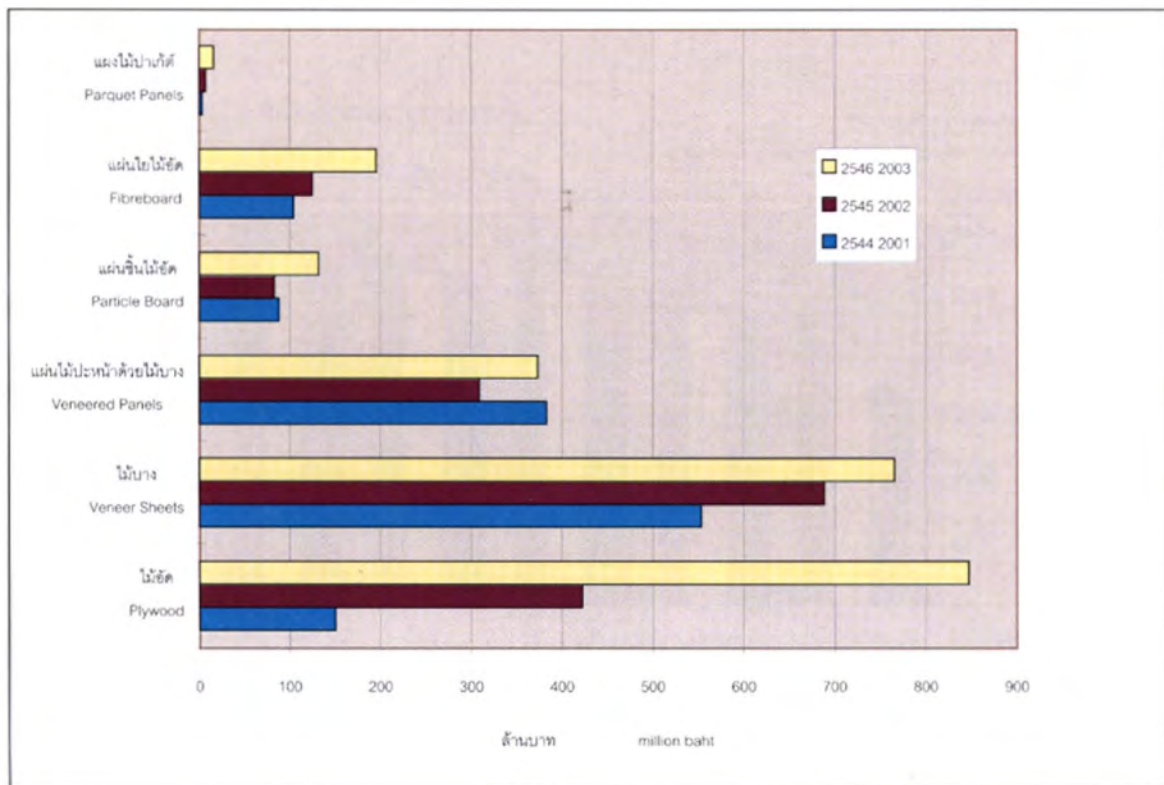

มูลค่าของสินค้าเฟอร์นิเจอร์ไม้ นำเข้าและส่งออก พ.ศ. 2542 - 2546

Importation and Exportation Value of Wooden Furniture, 1999 - 2003

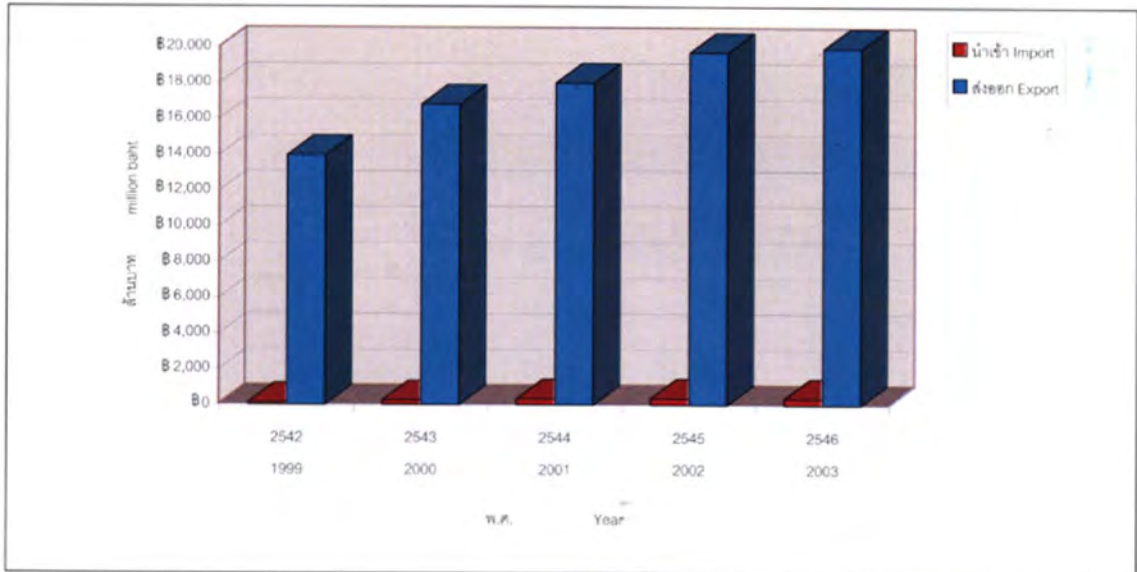

มูลค่ากระดาษนำเข้ามาและส่งออก พ.ศ. 2542 - 2546

Importation and Exportation Value of Paper and Paperboard, 1999 - 2003

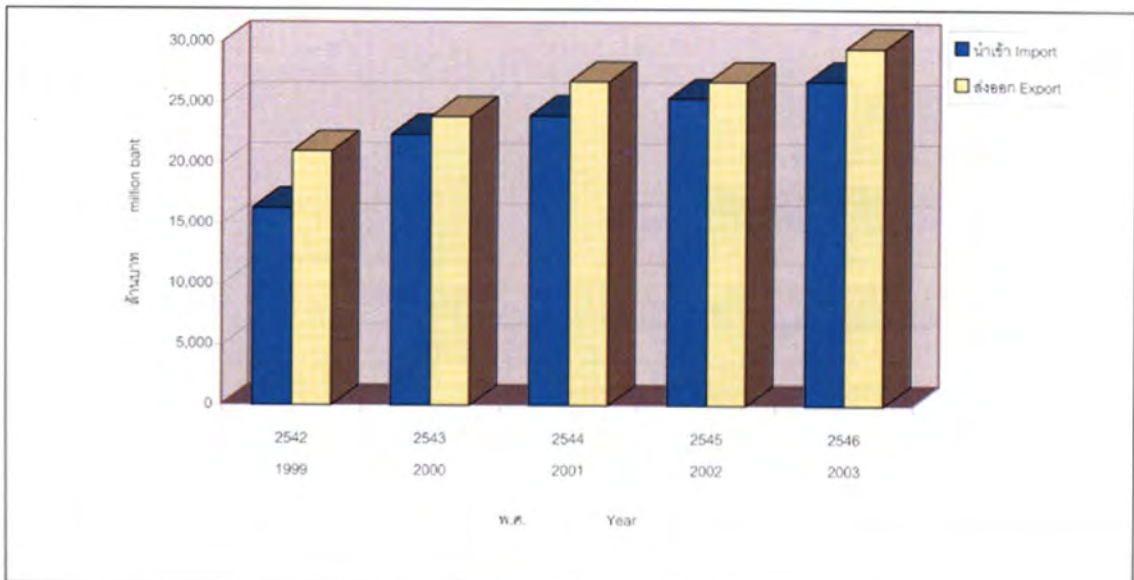

สารบัญ

Contents

สถิติการป่าไม้ ปี 2546

หน้า

Forestry Statistical Data 2003

Page

เนื้อที่ป่าไม้

Forest Area

ตารางที่ 1	การใช้ประโยชน์ที่ดินป่าไม้ ในแต่ละจังหวัด ในประเทศไทย ปี พ.ศ.2543	1
Table 1	Preliminary Forest Land Use Assessment in 2000	
ตารางที่ 2	ข้อมูลพื้นที่ป่าธรรมชาติ สวนป่า ป่าที่ฟื้นฟูตามธรรมชาติ และพื้นที่ที่ไม่ใช่ป่า ปี พ.ศ.2543	5
Table 2.	Natural Forest, Reforestation, Secondary Growth and Non-Forest in 2000	
ตารางที่ 3 .	ข้อมูลพื้นที่ป่าชายเลน ปี พ.ศ. 2543	10
Table 3.	Preliminary Mangrove Forest Area in 2000	
ตารางที่ 4	จำนวนและเนื้อที่ป่าสงวนแห่งชาติ	12
Table 4	Number and Area of National Forest Reserves	
ตารางที่ 5	การอนุรักษ์ธรรมชาติและนันทนาการ	13
Table 5	Natural Conservation and Recreation	

การปลูกป่า

Reforestation

ตารางที่ 6	การปลูกป่ารายปีแยกตามวัตถุประสงค์	14
Table 6	Annual Reforestation by Objectives	

การผลิตและการใช้ไม้และของป่า

Production and Domestic Consumption

ตารางที่ 7	การใช้ไม้ภายในประเทศ	15
Table 7	Domestic Wood Apparent Consumption	
ตารางที่ 8	ปริมาณไม้ที่ทำออก	16
Table 8	Production of Timber	
ตารางที่ 9	ปริมาณไม้ที่ทำออก พ.ศ. 2542 - 2546	17
Table 9	Total Production of Timber (Reserved, Non-reserved and Confiscated), 1999 - 2003	
ตารางที่ 10	ปริมาณ ไม้ พืน และถ่านไม้ ที่ขออนุญาตทำออกและของกลาง จำแนกรายจังหวัด พ.ศ. 2545 - 2546	20
Table 10	Total Production of Timber, Fuelwood and Wood Charcoal (Permitted and Confiscated) by Province, 2002 -2003	

สถิติการป่าไม้ ปี 2546

หน้า

Forestry Statistical Data 2003

Page

ตารางที่ 11 ปริมาณไม้ ฟืน และถ่านไม้ของกลาง จำแนกรายจังหวัด พ.ศ. 2545 - 2546	24
Table 11 Confiscated Timber, Fuelwood and Wood Charcoal by Province, 2002 - 2003	
ตารางที่ 12 ผลิตภัณฑ์สำคัญที่ได้จากป่าไม้	28
Table 12 Production of Major Forest Products	
ตารางที่ 13 ผลผลิตกระดาษในประเทศ	29
Table 13 Domestic Production of Paper	
ตารางที่ 14 ราคาวัสดุก่อสร้างประเภทไม้ในส่วนกลาง กรุงเทพมหานคร สมุทรปราการ ปทุมธานี นนทบุรี สมุทรสาคร พ.ศ. 2542 - 2546	30
Table 14 Timber Construction Price in Bangkok and Sub-urban Area, 1999 - 2003	
ตารางที่ 15 เปรียบเทียบน้ำหนักต่อปริมาตรของผลิตภัณฑ์ไม้	33
Table 15 Weight and Volume of Wood Products	

การนำเข้าและส่งออก

Imports and Exports

การนำเข้า

Imports

ตารางที่ 16 ไม้ท่อนและไม้แปรรูปนำเข้าแยกรายชนิด พ.ศ. 2546	34
Table 16 Imports of Logs and Sawntimber by Species in 2002	
ตารางที่ 17 ไม้ท่อนและไม้แปรรูปนำเข้าแยกรายประเทศ พ.ศ. 2546	35
Table 17 Imports of Logs and Sawntimber by Country in 2003	
ตารางที่ 18 ไม้ท่อนและไม้แปรรูปนำเข้าแยกรายชนิด พ.ศ. 2545	38
Table 18 Imports of Logs and Sawntimber by Species in 2002	
ตารางที่ 19 ไม้ท่อนและไม้แปรรูปนำเข้าแยกรายประเทศ พ.ศ. 2545	39
Table 19 Imports of Logs and Sawntimber by Country in 2002	
ตารางที่ 20 เปรียบเทียบไม้ท่อนและไม้แปรรูปนำเข้า ระหว่างปี พ.ศ. 2526 - 2546	42
Table 20 Imports of Logs and Sawntimber, 1983 - 2003	
ตารางที่ 21 ไม้นำเข้าแยกรายชนิด พ.ศ. 2542 - 2546	43
Table 21 Imports of Timber by Species, 1999 - 2003	
ตารางที่ 22 ไม้นำเข้าแยกรายประเทศ พ.ศ. 2542 - 2546	44
Table 22 Imports of Timber by Country, 1999 - 2003	
ตารางที่ 23 ผลิตภัณฑ์ไม้นำเข้า พ.ศ. 2542 - 2546	46
Table 23 Imports of Wood Products, 1999 - 2003	

สถิติการป่าไม้ ปี 2546

Forestry Statistical Data 2003

หน้า

Page

ตารางที่ 24	ไม้อัดน้ำเข้าแยกรายประเทศ พ.ศ. 2542 - 2546	47
Table 24	Imports of Plywood by Country, 1999 - 2003	
ตารางที่ 25	ไม้บางนำเข้าแยกรายประเทศ พ.ศ. 2542 - 2546	48
Table 25	Imports of Veneer Sheets by Country, 1999 - 2003	
ตารางที่ 26	แผ่นไม้ปะหน้าด้วยไม้บางนำเข้าแยกรายประเทศ พ.ศ. 2542 - 2546	50
Table 26	Imports of Veneered Panels by Country, 1999 - 2003	
ตารางที่ 27	แผ่นชิ้นไม้อัดน้ำเข้าแยกรายประเทศ พ.ศ. 2542 - 2546	51
Table 27	Imports of Particle Board by Country, 1999 - 2003	
ตารางที่ 28	แผ่นใยไม้อัดน้ำเข้าแยกรายประเทศ พ.ศ. 2542 - 2546	53
Table 28	Imports of Fibreboard by Country, 1999 - 2003	
ตารางที่ 29	แผ่นไม้ปาเก้ต้นำเข้าแยกรายประเทศ พ.ศ. 2541 - 2545	55
Table 29	Imports of Parquet Panels by Country, 1999 - 2003	
ตารางที่ 30	เฟอร์นิเจอร์ไม้ นำเข้าแยกรายประเทศ พ.ศ. 2542 - 2546	56
Table 30	Imports of Wooden Furniture by Country, 1999 - 2003	
ตารางที่ 31	มูลค่าการนำเข้าผลิตภัณฑ์ไม้ที่สำคัญของประเทศไทยจำแนกรายประเทศ พ.ศ. 2546	58
Table 31	Importation Value of Major Wood Products to Thailand by Country in 2003	
ตารางที่ 32	กระดาษนำเข้าแยกรายประเทศ พ.ศ. 2542 - 2546	59
Table 32	Imports of Paper and Paperboard by Country, 1999 - 2003	
ตารางที่ 33	เยื่อกระดาษนำเข้าแยกรายประเทศ พ.ศ. 2542 - 2546	61
Table 33	Imports of Woodpulp and Pulp Other Than Wood by Country, 1999 - 2003	
ตารางที่ 34	ของป่าบางชนิดและผลิตภัณฑ์อื่น ๆ นำเข้า พ.ศ. 2544 - 2546	64
Table 34	Imports of Some Forest Products and Other Products, 2001 - 2003	
การส่งออก		
Exports		
ตารางที่ 35	ไม้ท่อนและไม้แปรรูปส่งออกแยกรายชนิด พ.ศ. 2546	68
Table 35	Exports of Logs and Sawntimber by Species in 2003	
ตารางที่ 36	ไม้ท่อนและไม้แปรรูปส่งออกแยกรายประเทศ พ.ศ. 2545	69
Table 36	Exports of Logs and Sawntimber by Country in 2002	
ตารางที่ 37	ไม้ท่อนและไม้แปรรูปส่งออกแยกรายชนิด พ.ศ. 2545	71
Table 37	Exports of Logs and Sawntimber by Species in 2002	
ตารางที่ 38	ไม้ท่อนและไม้แปรรูปส่งออกแยกรายประเทศ พ.ศ. 2545	72
Table 38	Exports of Logs and Sawntimber by Country in 2002	

สถิติการป่าไม้ ปี 2546

หน้า

Forestry Statistical Data 2003

Page

ตารางที่ 39	เปรียบเทียบไม้ท่อนและไม้แปรรูปส่งออก ระหว่างปี พ.ศ. 2526 - 2546	75
Table 39	Exports of Logs and Sawntimber, 1983 - 2003	
ตารางที่ 40	ไม้ส่งออกแยกรายชนิด พ.ศ. 2542 - 2546	76
Table 40	Exports of Timber by Species, 1999 - 2003	
ตารางที่ 41	ไม้ส่งออกแยกรายประเทศ พ.ศ. 2542 - 2546	77
Table 41	Exports of Timber by Country, 1999 - 2003	
ตารางที่ 42	ผลิตภัณฑ์ไม้ส่งออก พ.ศ. 2542 - 2546	79
Table 42	Exports of Wood Products, 1999 - 2003	
ตารางที่ 43	ไม้อัดส่งออกแยกรายประเทศ พ.ศ. 2542 - 2546	80
Table 43	Exports of Plywood by Country, 1999 - 2003	
ตารางที่ 44	ไม้บางส่งออกแยกรายประเทศ พ.ศ. 2542 - 2546	81
Table 44	Exports of Veneer Sheets by Country, 1999 - 2003	
ตารางที่ 45	แผ่นไม้ปะหน้าด้วยไม้บางส่งออกแยกรายประเทศ พ.ศ. 2542 - 2546	83
Table 45	Exports of Veneered Panels by Country, 1999 - 2003	
ตารางที่ 46	แผ่นจีนไม้อัดส่งออกแยกรายประเทศ พ.ศ. 2542 - 2546	84
Table 46	Exports of Particle Board by Country, 1999 - 2003	
ตารางที่ 47	แผ่นใยไม้อัดส่งออกแยกรายประเทศ พ.ศ. 2542 - 2546	86
Table 47	Exports of Fibreboard by Country, 1999 - 2003	
ตารางที่ 48	แผงไม้ปาเก้ต์ส่งออกแยกรายประเทศ พ.ศ. 2542 - 2546	87
Table 48	Exports of Parquet Panels by Country, 1999 - 2003	
ตารางที่ 49	เฟอร์นิเจอร์ไม้ส่งออกแยกรายประเทศ พ.ศ. 2542 - 2546	88
Table 49	Exports of Wooden Furniture by Country, 1999 - 2003	
ตารางที่ 50	มูลค่าการส่งออกผลิตภัณฑ์ไม้ที่สำคัญของประเทศไทยจำแนกรายประเทศ พ.ศ. 2546	90
Table 50	Exportation Value of Major Wood Products from Thailand by Country in 2003	
ตารางที่ 51	กระดาษส่งออกแยกรายประเทศ พ.ศ. 2542 - 2546	91
Table 51	Exports of Paper and Paperboard by Country, 1999 - 2003	
ตารางที่ 52	เยื่อกระดาษส่งออกแยกรายประเทศ พ.ศ. 2542 - 2546	94
Table 52	Exports of Woodpulp and Pulp Other Than Wood by Country, 1999 - 2003	
ตารางที่ 53	ของป่าบางชนิดและผลิตภัณฑ์อื่นส่งออก พ.ศ. 2544 - 2546	97
Table 53	Exports of Some Forest Products and Other Products, 2001 - 2003	
อุตสาหกรรมไม้		
Wood Industry		
ตารางที่ 54	โรงงานแปรรูปไม้และโรงงานผลิตผลิตภัณฑ์ที่ได้จากไม้ พ.ศ. 2546	101
Table 54	Sawmills and Wood Products Factories in 2003	

สถิติการป่าไม้ ปี 2546	หน้า
Forestry Statistical Data 2003	Page
รายได้และงบประมาณรายจ่ายของกรมป่าไม้	
Revenue and Budget of Royal Forest Department	
ตารางที่ 55 รายได้ของกรมป่าไม้	102
Table 55 Revenue	
ตารางที่ 56 งบประมาณรายจ่ายจำแนกตามแผนงานหรือหมวดรายจ่าย ปีงบประมาณ 2542 - 2546	103
Table 56 Budget Assigned to Each Budget Plan or Item of Expense, 1999 - 2003	
 อัตรากำลัง	
Manpower	
ตารางที่ 57 จำนวนข้าราชการและลูกจ้างประจำของกรมป่าไม้	104
Table 57 Number of Forest Officers and Permanent Employees	
 การท่องเที่ยวในอุทยานแห่งชาติ	
Tourists visiting National Parks	
ตารางที่ 58 จำนวนผู้เข้าไปท่องเที่ยวในอุทยานแห่งชาติ พ.ศ.2544 - 2546	105
Table 58 Number of Tourists visiting National Parks in 2001 - 2003	
 สถิติอื่นๆ ที่เกี่ยวข้องกับการป่าไม้	
Other Statistical Data Relating to Forestry	
 เศรษฐกิจ	
The Economy	
ตารางที่ 59 ข้อมูลด้านเศรษฐกิจของประเทศ	107
Table 59 Some Economic Information of Thailand	
ตารางที่ 60 ผลิตภัณฑ์มวลรวมประชาชาติด้านการผลิต ณ ราคาปีฐาน 2531 พ.ศ. 2541 - 2545	108
Table 60 Gross National Product by Industry at 1988 Prices, 1998 - 2002	
ตารางที่ 61 ผลิตภัณฑ์มวลรวมประชาชาติด้านการผลิต ณ ราคาประจำปี พ.ศ. 2541 - 2545	109
Table 61 Gross National Product by Industry and National Income at Current Market Prices, 1998 - 2002	
ตารางที่ 62 อัตราแลกเปลี่ยนเงินตราที่ธนาคารพาณิชย์ในท้องตลาดกรุงเทพมหานคร	110
Table 62 Simple Average Free Market Rates of Exchange of All Commercial Banks in Bangkok Metropolis	

การใช้ประโยชน์ที่ดิน**Land Utilization**

ตารางที่ 63 การใช้ประโยชน์เนื้อที่ประเทศแยกรายจังหวัดและรายภาค พ.ศ. 2538 - 2542

112

Table 63 Land Use by Province and Region in 1995 - 1999

ประชากร**Population**

ตารางที่ 64 จำนวนประชากรแยกตามเพศ

114

Table 64 Population

ตารางที่ 65 การคาดประมาณประชากรของประเทศไทย ปี 2544 - 2563

115

Table 65 Population Projections for Thailand, 2001 - 2020

ตารางที่ 66 จำนวนประชากรจากการทะเบียนแยกรายจังหวัด พ.ศ. 2545 - 2546

117

Table 66 Number of Population from Registration by Province, 2002 - 2003

ภูมิอากาศ**Climate**

ตารางที่ 67 อุณหภูมิของอากาศรายปีของบางจังหวัด เป็นรายภาค พ.ศ. 2542 - 2546

121

Table 67 Annual Temperature : Selected Location by Region, 1999 - 2003

ตารางที่ 68 ปริมาณน้ำฝนรายปีของบางจังหวัด เป็นรายภาค พ.ศ. 2542 - 2546

124

Table 68 Annual Rainfall : Selected Location by Region, 1999 - 2003

ตารางที่ 69 ปริมาณน้ำฝน วันที่ฝนตกและความชื้นสัมพัทธ์รายปีของบางจังหวัด เป็นรายภาค พ.ศ. 2545 - 2546

126

Table 69 Annual Rainfall, Rainday and Relative Humidity : Selected Location by Region, 2002 - 2003

ผลิตภัณฑ์ไม้ของโลก**World Production**

ตารางที่ 70 ผลผลิตผลิตภัณฑ์ไม้ของโลก พ.ศ. 2540 - 2544

128

Table 70 World Production, 1997 - 2001

ตารางที่ 71 ประเทศผู้ผลิตไม้ซุงเพื่อการแปรรูปและเพื่อการผลิตไม้บางรายใหญ่ พ.ศ. 2540 - 2544

130

Table 71 Major Producing Countries of Sawlogs and Veneer Logs, 1997 - 2001

ตารางที่ 72 ประเทศผู้ผลิตไม้แปรรูปรายใหญ่ พ.ศ. 2540 - 2544

131

Table 72 Major Producing Countries of Sawnwood, 1997 - 2001

ตารางที่ 73 ประเทศผู้ผลิตไม้อัดรายใหญ่ พ.ศ. 2540 - 2544

132

Table 73 Major Producing Countries of Plywood, 1997 - 2001

Forestry Statistical Data 2003

Page

ตารางที่ 74	ประเทศผู้ผลิตไม้บางรายใหญ่ พ.ศ. 2540 - 2544	133
Table 74	Major Producing Countries of Veneer Sheets, 1997 - 2001	
ตารางที่ 75	ประเทศผู้นำเข้าและส่งออกไม้ซุงประเภทไม้สนเพื่อการอุตสาหกรรม รายใหญ่ ปี 2543	134
Table 75	Major Importers and Exporters of Industrial Roundwood (Coniferous) in 2000	
ตารางที่ 76	ประเทศผู้นำเข้าและส่งออกไม้ซุงประเภทไม้สนเพื่อการอุตสาหกรรม รายใหญ่ ปี 2544	135
Table 76	Major Importers and Exporters of Industrial Roundwood (Coniferous) in 2001	
ตารางที่ 77	ประเทศผู้นำเข้าและส่งออกไม้ซุงประเภทไม้อื่นๆ ที่มีไม้สนแถบเขตร้อนเพื่อการอุตสาหกรรม รายใหญ่ ปี 2543	136
Table 77	Major Importers and Exporters of Industrial Roundwood of Tropical Origin (Non-coniferous) in 2000	
ตารางที่ 78	ประเทศผู้นำเข้าและส่งออกไม้ซุงประเภทไม้อื่นๆ ที่มีไม้สนแถบเขตร้อนเพื่อการอุตสาหกรรม รายใหญ่ ปี 2544	137
Table 78	Major Importers and Exporters of Industrial Roundwood of Tropical Origin (Non-coniferous) in 2001	
ตารางที่ 79	ประเทศผู้นำเข้าและส่งออกไม้ซุงประเภทไม้อื่นๆ ที่มีไม้สนแถบเขตร้อน นอกเหนือจากเขตร้อนเพื่อการอุตสาหกรรม รายใหญ่ ปี 2543	138
Table 79	Major Importers and Exporters of Industrial Roundwood of Origin Other Than Tropical (Non-coniferous) in 2000	
ตารางที่ 80	ประเทศผู้นำเข้าและส่งออกไม้ซุงประเภทไม้อื่นๆ ที่มีไม้สนแถบเขตร้อน นอกเหนือจากเขตร้อนเพื่อการอุตสาหกรรม รายใหญ่ ปี 2544	139
Table 80	Major Importers and Exporters of Industrial Roundwood of Origin Other Than Tropical (Non-coniferous) in 2001	
ตารางที่ 81	ประเทศผู้นำเข้าและส่งออกไม้แปรรูปประเภทไม้สน รายใหญ่ ปี 2543	140
Table 81	Major Importers and Exporters of Sawnwood (Coniferous) in 2000	
ตารางที่ 82	ประเทศผู้นำเข้าและส่งออกไม้แปรรูปประเภทไม้สน รายใหญ่ ปี 2544	141
Table 82	Major Importers and Exporters of Sawnwood (Coniferous) in 2001	
ตารางที่ 83	ประเทศผู้นำเข้าและส่งออกไม้แปรรูปประเภทไม้อื่นๆ ที่มีไม้สน รายใหญ่ ปี 2543	142
Table 83	Major Importers and Exporters of Sawnwood (Non-coniferous) in 2000	
ตารางที่ 84	ประเทศผู้นำเข้าและส่งออกไม้แปรรูปประเภทไม้อื่นๆ ที่มีไม้สน รายใหญ่ ปี 2544	143
Table 84	Major Importers and Exporters of Sawnwood (Non-coniferous) in 2001	
ตารางที่ 85	ประเทศผู้นำเข้าและส่งออกชิ้นไม้สับ รายใหญ่ ปี 2543	144
Table 85	Major Importers and Exporters of Wood Chips and Particles in 2000	

สถิติการป่าไม้ ปี 2546

หน้า

Forestry Statistical Data 2003

Page

ตารางที่ 86 ประเทศผู้นำเข้าและส่งออกชิ้นไม้สับ รายใหญ่ ปี 2544	145
Table 86 Major Importers and Exporters of Wood Chips and Particles in 2001	
ตารางที่ 87 ประเทศผู้นำเข้าและส่งออกไม้บาง รายใหญ่ ปี 2543	146
Table 87 Major Importers and Exporters of Veneer Sheets in 2000	
ตารางที่ 88 ประเทศผู้นำเข้าและส่งออกไม้บาง รายใหญ่ ปี 2544	147
Table 88 Major Importers and Exporters of Veneer Sheets in 2001	
ตารางที่ 89 ประเทศผู้นำเข้าและส่งออกไม้อัด รายใหญ่ ปี 2543	148
Table 89 Major Importers and Exporters of Plywood in 2000	
ตารางที่ 90 ประเทศผู้นำเข้าและส่งออกไม้อัด รายใหญ่ ปี 2544	149
Table 90 Major Importers and Exporters of Plywood in 2001	
ตารางที่ 91 ประเทศผู้นำเข้าและส่งออกแผ่นชิ้นไม้อัด รายใหญ่ ปี 2543	150
Table 91 Major Importers and Exporters of Particle Board in 2000	
ตารางที่ 92 ประเทศผู้นำเข้าและส่งออกแผ่นชิ้นไม้อัด รายใหญ่ ปี 2544	151
Table 92 Major Importers and Exporters of Particle Board in 2001	
ตารางที่ 93 ประเทศผู้นำเข้าและส่งออกแผ่นใยไม้อัด รายใหญ่ ปี 2543	152
Table 93 Major Importers and Exporters of Fibreboard in 2000	
ตารางที่ 94 ประเทศผู้นำเข้าและส่งออกแผ่นใยไม้อัด รายใหญ่ ปี 2544	153
Table 94 Major Importers and Exporters of Fibreboard in 2001	
ตารางที่ 95 ประเทศผู้นำเข้าและส่งออกเยื่อไม้ รายใหญ่ ปี 2543	154
Table 95 Major Importers and Exporters of Woodpulp in 2000	
ตารางที่ 96 ประเทศผู้นำเข้าและส่งออกเยื่อไม้ รายใหญ่ ปี 2544	155
Table 96 Major Importers and Exporters of Woodpulp in 2001	

แก้ไขข้อมูล

ตารางที่ 1 ตารางที่ 2 และ ตารางที่ 3 (หน้าที่ 1 ถึง 11)

หน่วย : ตร.กม. Unit : Sq.km.

จังหวัด / ภาค	Province / Region	เนื้อที่จังหวัด Province Area	ร้อยละพื้นที่ป่าไม้ % Forest Area	จังหวัด / ภาค	Province / Region	เนื้อที่จังหวัด Province Area	ร้อยละพื้นที่ป่าไม้ % Forest Area
กำแพงเพชร	Kamphaeng Phet	8,607.49	25.38	กาฬสินธุ์	Kalasin	6,946.75	11.33
เชียงใหม่	Chiang Rai	11,678.37	44.86	ขอนแก่น	Khon Kaen	10,885.99	11.52
ตาก	Chiang Mai	20,107.06	81.80	ชัยภูมิ	Chaiyaphum	12,778.29	29.23
นครสวรรค์	Tak	16,406.65	82.31	นครพนม	Nakhon Phanom	5,512.67	14.94
น่าน	Nakhon Sawan	9,597.68	9.10	นครราชสีมา	Nakhon Ratchasima	20,493.96	15.97
พะเยา	Nan	11,472.07	77.80	บุรีรัมย์	Buri Ram	10,321.89	8.74
พิจิตร	Phayao	6,335.06	54.57	มหาสารคาม	Maha Sarakham	5,291.68	3.68
พิษณุโลก	Phichit	4,531.01	0.26	มุกดาหาร	Mukdahan	4,339.83	34.43
เพชรบูรณ์	Phitsanulok	10,815.85	35.69	ยโสธร	Yasothon	4,161.66	9.27
แพร่	Phetchabun	12,668.42	31.22	ร้อยเอ็ด	Roi Et	8,299.45	4.81
แม่ฮ่องสอน	Phrae	6,538.60	67.71	เลย	Loei	11,424.61	35.12
ลำปาง	Mae Hong Son	12,681.26	90.16	ศรีสะเกษ	Si Sa Ket	8,839.98	10.91
ลำพูน	Lampang	12,533.96	71.01	สกลนคร	Sakon Nakhon	9,605.76	17.96
สุโขทัย	Lamphun	4,505.88	60.48	สุรินทร์	Surin	8,124.06	9.61
อุตรดิตถ์	Sukhothai	6,596.09	34.97	หนองคาย	Nong Khai	7,332.28	8.26
อุทัยธานี	Uttaradit	7,838.59	58.45	หนองบัวลำภู	Nongbua Lumphoo	3,859.09	13.29
	Uthai Thani	6,730.25	51.07	อำนาจเจริญ	Umnad Chareun	3,161.25	16.30
				อุดรธานี	Udon Thani	11,730.30	12.73
				อุบลราชธานี	Ubon Ratchathani	15,744.85	16.96
ภาคเหนือ	North	169,644.29	56.75	ภาคตะวันออกเฉียงเหนือ	North-east	168,854.34	15.71

จังหวัด / ภาค	Province / Region	เนื้อที่จังหวัด Province Area	ร้อยละพื้นที่ป่าไม้ % Forest Area	จังหวัด / ภาค	Province / Region	เนื้อที่จังหวัด Province Area	ร้อยละพื้นที่ป่าไม้ ป่าไม้ (%)
กรุงเทพมหานคร	Bangkok	1,565.22	0.20	จันทบุรี	Chanthaburi	6,338.00	34.28
ชัยนาท	Chai Nat	2,469.75	2.21	ฉะเชิงเทรา	Cha Choeng Sao	5,351.00	17.62
นนทบุรี	Nonthaburi	622.30	-	ชลบุรี	Chon Buri	4,363.00	11.44
ปทุมธานี	Pathum Thani	1,525.86	-	ตราด	Trat	2,819.00	33.23
ลพบุรี	Lop Buri	6,199.75	10.81	นครนายก	Nakhon Nayok	2,122.00	30.58
สมุทรปราการ	Samut Prakan	1,004.09	0.43	ปราจีนบุรี	Prachin Buri	4,762.36	31.11
สระบุรี	Saraburi	3,576.49	23.10	ระยอง	Rayong	3,552.00	8.37
สิงห์บุรี	Sing Buri	822.48	-	สระแก้ว	Sa Kaew	7,195.14	20.27
พระนครศรีอยุธยา	Phra Nakhon Si Ayutthaya	2,556.64	0.02				
อ่างทอง	Ang Thong	968.37	-				
กาญจนบุรี	Kanchanaburi	19,483.15	60.92				
นครปฐม	Nakhon Pathom	2,168.33	-				
ประจวบคีรีขันธ์	Prachuap Khiri Khan	6,367.62	36.10				
เพชรบุรี	Phetchaburi	6,225.14	54.46				
ราชบุรี	Ratchaburi	5,196.46	32.09				
สมุทรสงคราม	Samut Songkhram	416.71	5.90				
สมุทรสาคร	Samut Sakhon	872.35	3.91				
สุพรรณบุรี	Suphan Buri	5,358.01	11.56				
ภาคกลาง	Central	67,398.70	31.84	ภาคตะวันออก	East	36,502.50	23.12

จังหวัด / ภาค	Province / Region	เนื้อที่จังหวัด Province Area	ร้อยละพื้นที่ ป่าไม้ (%)
กระบี่	Krabi	4,708.51	17.02
ชุมพร	Chumphon	6,009.01	21.34
ตรัง	Trang	4,917.52	25.45
นครศรีธรรมราช	Nakhon Si Thammarat	9,942.50	18.02
นราธิวาส	Narathiwat	4,475.43	23.17
ปัตตานี	Pattani	1,940.36	3.68
พังงา	Phang Nga	4,170.90	44.39
พัทลุง	Phatthalung	3,424.47	16.01
ภูเก็ต	Phuket	543.03	10.81
ยะลา	Yala	4,521.08	30.74
ระนอง	Ranong	3,298.05	53.84
สงขลา	Song Khla	7,393.89	11.12
สตูล	Satun	2,478.98	42.49
สุราษฎร์ธานี	Surat Thani	12,891.47	28.54
ภาคใต้	South	70,715.19	24.62
รวมทั้งประเทศ	Whole Kingdom	513,115.02	33.15

เนื้อที่ป่าไม้
Forest Area

ตารางที่ 1 การใช้ประโยชน์ที่ดินป่าไม้ในแต่ละจังหวัด ในประเทศไทย ปี พ.ศ.2543

Table 1 Preliminary Forest Land Use Assessment in 2000

จังหวัด / ภาค	พื้นที่ จังหวัด Province Area	ประเภทการใช้ประโยชน์ที่ดิน											Forest land use types.					พื้นที่ ที่ไม่ใช่ ป่า Non Forest Area	เปอร์เซ็นต์ พื้นที่ ป่าไม้ % Of total Area	รวมพื้นที่ ป่าไม้ Total Forest Area	พื้นที่ ป่าฟื้นฟู ตามธรรมชาติ Secondary Growth Forest	พื้นที่ สวนป่า Forest Plantation	รวมพื้นที่ ป่า รวมชาติ Total Natural Forest	พื้นที่ สวนป่า Forest Plantation	พื้นที่ ป่าฟื้นฟู ตามธรรมชาติ Secondary Growth Forest	พื้นที่ ป่า Bamboo Forest	พื้นที่ ป่า สน Pine Forest	พื้นที่ ชายหาด Beach Forest	พื้นที่ ป่า น้ำท่วม Inundated Forest	พื้นที่ ป่า พรุ Swamp Forest	พื้นที่ ป่า เต็งรัง Dry Dipterocarp Forest	พื้นที่ ป่า ผสม Mixed Deciduous Forest	พื้นที่ ป่า ดิบ Tropical Evergreen Forest	พื้นที่ จังหวัด Province Area	Province region
		ป่า ดงดิบ Tropical Evergreen Forest	ป่า ผสม Mixed Deciduous Forest	ป่า เต็งรัง Dry Dipterocarp Forest	ป่า พรุ Swamp Forest	ป่า น้ำท่วม Inundated Forest	ป่า ชายหาด Beach Forest	ป่า สน Pine Forest	ป่า Bamboo Forest	ป่า สวน Mangrove Forest																									
		ป่า ดงดิบ Tropical Evergreen Forest	ป่า ผสม Mixed Deciduous Forest	ป่า เต็งรัง Dry Dipterocarp Forest	ป่า พรุ Swamp Forest	ป่า น้ำท่วม Inundated Forest	ป่า ชายหาด Beach Forest	ป่า สน Pine Forest	ป่า Bamboo Forest	ป่า สวน Mangrove Forest																									
กำแพงเพชร	8,630.6	309.6	1,583.6	161.6	-	-	-	-	0.2	-	-	0.9	-	-	-	-	-	-	-	-	-	-	2,055.9	88.0	40.7	2,184.7	25.31	2,184.7	6,445.9	Kamphaeng Phet					
เชียงใหม่	11,581.7	357.6	4,640.9	80.4	-	-	-	-	14.9	-	-	79.7	-	-	-	-	-	-	14.9	-	-	-	5,173.5	21.8	43.3	5,238.6	45.23	5,238.6	6,343.1	Chiang Rai					
เชียงใหม่	22,117.3	4,908.6	8,355.3	2,812.7	-	-	-	-	15.8	-	-	179.5	-	-	-	-	-	-	15.8	-	-	-	16,272.0	135.0	41.6	16,448.5	74.37	16,448.5	5,668.9	Chiang Mai					
ตาก	17,265.6	3,893.8	7,248.6	2,120.7	4.9	-	-	-	16.6	-	-	-	-	-	-	-	-	-	16.6	-	-	-	13,284.7	47.7	171.2	13,503.6	78.21	13,503.6	3,762.1	Tak					
นครสวรรค์	9,531.6	72.6	630.5	96.9	-	-	-	-	21.1	-	-	-	-	-	-	-	-	-	21.1	-	-	-	821.0	34.2	18.1	873.3	9.16	873.3	8,658.3	Nakhon Sawan					
น่าน	12,185.3	1,229.3	7,203.9	388.9	-	-	-	-	7.7	-	-	8.5	-	-	-	-	-	-	7.7	-	-	-	8,838.3	35.4	51.9	8,925.5	73.25	8,925.5	3,259.8	Nan					
พะเยา	6,184.3	885.0	2,030.4	469.7	-	-	-	-	19.7	-	-	-	-	-	-	-	-	-	19.7	-	-	-	3,404.8	37.7	14.8	3,457.3	55.90	3,457.3	2,727.0	Phayao					
พิจิตร	4,281.6	-	8.7	-	-	-	-	-	-	-	-	-	-	-	-	-	-	-	-	-	-	-	8.7	3.2	-	11.9	0.28	11.9	4,269.7	Phichit					
พิษณุโลก	10,645.2	800.9	2,853.4	66.3	-	-	-	-	17.0	-	-	-	-	-	-	-	-	-	17.0	-	-	-	3,737.5	14.4	108.3	3,860.2	36.26	3,860.2	6,784.9	Phitsanulok					
เพชรบูรณ์	12,516.9	1,123.6	2,139.8	258.7	-	-	-	-	13.1	-	-	47.1	-	-	-	-	-	-	13.1	-	-	-	3,582.3	123.3	249.4	3,955.0	31.59	3,955.0	8,563.9	Phetchabun					
แพร่	6,490.2	567.8	3,155.5	489.6	-	-	-	-	0.3	-	-	-	-	-	-	-	-	-	0.3	-	-	-	4,213.3	160.4	53.5	4,427.1	68.21	4,427.1	2,063.1	Phrae					
แม่ฮ่องสอน	12,751.6	2,559.9	8,308.1	505.5	-	-	-	-	-	-	-	15.7	-	-	-	-	-	-	-	-	-	-	11,389.3	38.2	5.9	11,433.4	89.66	11,433.4	1,318.2	Mae Hong Son					
ลำปาง	12,488.9	975.0	6,208.6	879.8	-	-	-	-	-	-	-	-	-	-	-	-	-	-	-	-	-	-	8,063.4	488.7	348.7	8,900.8	71.27	8,900.8	3,588.1	Lampang					
ลำพูน	4,475.5	76.0	1,987.7	608.9	-	-	-	-	-	-	-	-	-	-	-	-	-	-	-	-	-	-	2,672.7	16.3	36.1	2,725.1	60.89	2,725.1	1,750.4	Lamphun					
สุโขทัย	6,641.9	599.6	1,443.9	178.3	-	-	-	-	-	-	-	-	-	-	-	-	-	-	-	-	-	-	2,221.9	66.9	18.2	2,306.9	34.73	2,306.9	4,334.9	Sukhothai					
อุตรดิตถ์	7,827.1	688.2	3,445.9	340.8	-	-	-	-	-	-	-	-	-	-	-	-	-	-	-	-	-	-	4,474.9	56.8	49.9	4,581.6	58.54	4,581.6	3,245.5	Uttaradit					
อุทัยธานี	6,659.9	839.8	2,253.8	196.5	-	-	-	-	74.4	-	-	-	-	-	-	-	-	-	74.4	-	-	-	3,364.6	36.6	35.6	3,436.8	51.60	3,436.8	3,223.1	Uthai Thani					
ภาคเหนือ	172,277.1	19,887.6	63,498.6	9,655.4	4.9	-	-	-	200.8	-	-	331.4	-	-	-	-	-	-	200.8	-	-	-	93,578.7	1,404.6	1,286.9	96,270.3	55.88	96,270.3	76,006.9	North					

หน่วย : ตร.กม.

Unit : sq.km.

Unit : sq.km.

หน่วย : ตร.กม.

จังหวัด / ภาค	รวมพื้นที่จังหวัด Province Area	ประเภทการใช้ประโยชน์ที่ดิน										พื้นที่ป่าสงวนแห่งชาติ Secondary Forest	พื้นที่ป่าปลูก Plantation	พื้นที่สวนป่า Forest	พื้นที่ป่า Area	เปอร์เซ็นต์พื้นที่ป่าไม้ % Of total	พื้นที่ทั้งหมด Total Area	Province region	
		Forest land use types.																	
		ป่าดงดิบ Tropical Evergreen Forest	ป่าเบญจพรรณ Mixed Deciduous Forest	ป่าเต็งรัง Dry Dipterocarp Forest	ป่าหญ้า Swamp Forest	ป่าพรุ Inundated Forest	ป่าชายหาด Beach Forest	ป่าสน Pine Forest	ป่าไผ่ Bamboo Forest	ป่าชายเลน Mangrove Forest	รวมพื้นที่ป่า Total Natural Forest								
กาฬสินธุ์	6,934.4	54.7	105.4	509.4	-	2.2	-	-	-	-	-	-	671.7	108.8	6.8	787.4	11.35	6,147.0	Kalasin
ขอนแก่น	10,645.4	240.1	613.5	160.0	-	17.8	-	-	-	-	21.5	-	1,053.0	179.2	21.6	1,253.8	11.78	9,391.6	Khon Kaen
ชัยภูมิ	12,668.2	1,710.2	1,516.1	281.5	-	3.7	-	8.9	-	-	62.1	-	3,582.5	14.8	137.9	3,735.2	29.48	8,933.0	Chayaphum
นครพนม	5,559.0	16.7	112.0	639.8	-	0.4	-	47.4	-	-	-	-	816.3	1.3	5.9	823.5	14.81	4,735.5	Nakhon Phanom
นครราชสีมา	20,789.6	1,809.9	699.1	224.3	-	-	-	126.0	-	-	-	-	2,859.2	206.9	206.2	3,272.4	15.74	17,517.3	Nakhon Ratchasima
บุรีรัมย์	10,097.9	576.2	61.5	103.9	-	26.7	-	-	-	-	-	-	768.3	97.1	36.6	902.0	8.93	9,195.9	Buri Ram
มหาสารคาม	5,651.4	5.5	1.5	131.3	-	8.8	-	-	-	-	-	-	147.1	41.2	6.5	194.8	3.45	5,456.6	Maha Sarakham
มุกดาหาร	4,189.8	172.7	618.2	675.9	-	1.0	-	-	-	-	-	-	1,467.7	12.8	13.6	1,494.1	35.66	2,695.6	Mukdahan
ยโสธร	4,128.7	11.7	0.6	347.7	-	19.3	-	-	-	-	-	-	379.2	1.0	5.7	385.9	9.35	3,742.8	Yasothon
ร้อยเอ็ด	7,831.3	37.4	37.3	267.0	-	24.3	-	-	-	-	-	-	365.9	26.8	6.2	398.9	5.09	7,432.4	Roi Et
เลย	10,419.6	478.1	3,019.4	406.3	-	5.7	-	0.8	-	-	46.3	-	3,950.8	32.6	28.4	4,011.8	38.50	6,407.7	Loei
ศรีสะเกษ	8,933.8	696.2	47.6	150.8	-	31.3	-	-	-	-	-	-	945.6	6.2	12.4	964.2	10.79	7,969.5	Si Sa Ket
สกลนคร	9,580.2	137.6	301.4	1,223.9	-	66.4	-	-	-	-	-	-	1,701.4	16.9	6.6	1,725.0	18.01	7,855.3	Sakon Nakhon
สุรินทร์	8,857.0	410.3	4.3	218.2	-	5.7	-	-	-	-	-	-	699.9	48.6	31.9	780.4	8.81	8,076.6	Surin
หนองคาย	7,299.4	55.3	288.6	169.5	-	-	-	-	-	-	-	-	573.8	31.6	-	605.4	8.29	6,694.0	Nong Khai
หนองบัวลำภู	4,100.6	1.0	281.6	198.9	-	-	-	0.8	-	-	-	-	482.3	29.1	1.3	512.7	12.50	3,587.8	Nongbua Lumphoo
อำนาจเจริญ	3,272.2	18.3	4.4	462.5	-	12.2	-	-	-	-	-	-	497.4	0.5	17.5	515.4	15.75	2,756.8	Umnad Chareun
อุดรธานี	11,109.3	87.6	653.8	625.8	-	0.7	-	-	-	-	-	-	1,401.2	61.1	31.1	1,493.4	13.44	9,616.0	Udon Thani
อุบลราชธานี	15,647.8	1,147.1	5.8	1,388.8	-	36.4	-	47.0	-	-	-	-	2,625.1	11.4	34.1	2,670.5	17.07	12,977.4	Ubon Ratchathani
ภาคตะวันออกเฉียงเหนือ	167,716.7	7,666.4	8,351.8	8,185.5	-	255.8	-	397.3	-	-	130.7	-	24,988.5	927.9	610.5	26,528.9	15.82	141,188.7	North - east
กรุงเทพฯ	1,570.1	-	-	-	-	-	-	-	-	-	-	-	3.2	-	-	3.2	0.20	1,566.9	Bangkok
ชัยนาท	2,469.7	-	33.3	2.8	-	-	-	-	-	-	-	-	36.1	15.7	2.8	54.6	2.21	2,415.0	Chai Nat
นนทบุรี	623.2	-	-	-	-	-	-	-	-	-	-	-	-	-	-	-	-	623.2	Nonthaburi

Unit : sq.km.

หน่วย : ตร.กม.

จังหวัด / ภาค	พื้นที่ จังหวัด Province Area	ประเภทการใช้ประโยชน์ที่ดิน										พื้นที่ ป่า Total Forest Area	พื้นที่ ป่า Non Forest Area	พื้นที่ ป่า % Of total Area	Province region			
		Forest land use types.																
		ป่า ดงดิบ Tropical Evergreen Forest	ป่า เบญจพรรณ Mixed Deciduous Forest	ป่า เต็งรัง Dry Dipterocarp Forest	ป่า พรุ Swamp Forest	ป่า น้ำท่วม Inundated Forest	ป่า ชายหาด Beach Forest	ป่า สน Pine Forest	ป่า ไผ่ Bamboo Forest	ป่า ชายเลน Mangrove Forest	พื้นที่ สวนป่า Secondary Growth Forest					พื้นที่ สวนป่า Forest Plantation		
ปทุมธานี	1,520.6	-	-	-	-	-	-	-	-	-	-	-	-	-	1,520.6	-	-	Pathum Thani
ฉะเชิงเทรา	6,283.0	8.0	434.4	58.6	-	-	-	-	-	-	-	30.1	-	12.1	670.1	10.67	10.67	Lop Buri
สมุทรปราการ	839.3	-	-	-	-	-	-	-	-	-	-	-	4.3	-	4.3	0.46	0.46	Samut Prakan
สระบุรี	3,505.7	97.1	474.0	7.5	-	-	-	-	-	-	-	-	-	88.4	826.2	23.57	23.57	Saraburi
สิงห์บุรี	786.1	-	-	-	-	-	-	-	-	-	-	-	-	-	-	-	-	Sing Buri
พระนครศรีอยุธยา	2,523.6	-	-	-	-	-	-	-	-	-	-	-	-	0.4	0.4	0.02	0.02	Phra Nakhon Si Ayutthaya
อ่างทอง	1,001.4	-	-	-	-	-	-	-	-	-	-	-	-	-	-	-	-	Phra Nakhon Si
กาญจนบุรี	19,408.2	2,535.4	7,751.5	415.0	-	-	-	-	-	-	-	678.2	-	328.9	11,669.2	61.16	61.16	Kanchanaburi
นครปฐม	2,165.2	-	-	-	-	-	-	-	-	-	-	-	-	-	-	-	-	Nakhon Pathom
ประจวบคีรีขันธ์	6,368.4	662.6	1,513.6	-	1.4	-	-	-	-	1.2	-	4.8	1.5	30.1	2,298.6	36.09	36.09	Prachuap Khiri Khan
เพชรบุรี	6,220.8	838.2	2,439.7	-	-	-	-	-	-	0.3	-	0.9	57.8	25.7	3,390.0	54.49	54.49	Phetchaburi
ราชบุรี	5,169.0	149.6	1,218.4	167.0	-	-	-	-	-	-	-	2.2	-	103.1	1,667.5	32.26	32.26	Ratchaburi
สมุทรสงคราม	409.4	-	-	-	-	-	-	-	-	-	-	-	24.6	-	24.6	6.00	6.00	Samut Songkhram
สมุทรสาคร	858.5	-	-	-	-	-	-	-	-	-	-	-	34.1	-	34.1	3.97	3.97	Samut Sakhon
สุพรรณบุรี	5,397.7	16.1	500.7	53.2	-	-	-	-	-	-	-	17.5	-	23.0	619.1	11.47	11.47	Suphan Buri
ภาคกลาง	67,219.7	4,306.8	14,365.6	704.1	1.4	-	-	-	-	1.6	-	733.6	125.5	627.5	21,461.8	31.93	31.93	Center
จันทบุรี	6,271.3	1,819.9	216.5	-	0.1	-	-	-	-	-	-	0.3	101.7	27.6	2,172.8	34.65	34.65	Chanthaburi
ฉะเชิงเทรา	5,178.5	618.1	81.3	5.5	-	-	-	-	-	-	-	-	14.7	206.9	942.9	18.21	18.21	Cha Choeng Sao
ชลบุรี	4,487.6	255.0	169.8	-	0.2	-	-	-	-	1.4	-	-	10.4	42.2	499.3	11.13	11.13	Chon Buri
ตราด	2,862.3	633.3	206.8	-	0.8	-	-	-	-	0.7	-	-	93.1	1.4	936.8	32.73	32.73	Tra
นครนายก	2,147.3	560.1	82.6	-	-	-	-	-	-	-	-	-	-	3.3	648.9	30.22	30.22	Nakhon Nayok
ปราจีนบุรี	4,971.4	1,030.2	226.5	0.9	-	-	-	-	-	-	-	119.8	-	85.2	1,481.6	29.80	29.80	Prachin Buri
ระยอง	3,700.8	186.7	78.6	-	0.7	-	-	-	-	1.5	-	-	14.0	15.3	297.3	8.03	8.03	Rayong

หน่วย : ตร.กม.

Unit : sq.km.

จังหวัด / ภาค	รวมพื้นที่จังหวัด Province Area	ประเภทการใช้ประโยชน์ที่ดิน											พื้นที่ป่าสงวนแห่งชาติ National Park	พื้นที่ป่าอนุรักษ์ Conservation Forest	พื้นที่ป่าเสื่อมโทรม Degraded Forest	พื้นที่ป่าไร่ Plantation	พื้นที่ป่าเสื่อมโทรม Secondary Growth Forest	รวมพื้นที่ป่าไม้ Total Forest Area	เปอร์เซ็นต์ป่าไม้ % Of total Area	พื้นที่ป่าไม้ Non Forest Area	Province region
		Forest land use types.																			
		ป่าดิบเขตร้อน Tropical Evergreen Forest	ป่าเบญจพรรณ Mixed Deciduous Forest	ป่าเต็งรัง Dry Dipterocarp Forest	ป่าพรุ Swamp Forest	ป่าน้ำท่วมฉะพอน Inundated Forest	ป่าชายหาด Beach Forest	ป่าสน Pine Forest	ป่าไผ่ Bamboo Forest	ป่าชายเลน Mangrove Forest	ป่าธรรมชาติ Total Natural Forest	สวนป่า Forest Plantation									
สระแก้ว	6,905.6	1,096.7	164.0	18.1	-	-	-	-	-	-	-	36.5	-	113.9	39.6	1,458.7	21.12	5,446.9	Sa Kaew		
ภาคตะวันออกเฉียงเหนือ	36,524.8	6,190.0	1,226.0	24.5	1.8	-	-	-	-	3.6	-	156.6	233.9	495.8	106.1	8,438.3	23.10	28,086.5	East		
กระบี่	4,799.0	433.9	-	-	-	17.7	-	-	-	-	-	-	349.2	-	0.6	801.4	16.70	3,997.6	Krabi		
ชุมพร	5,986.1	1,159.5	2.7	-	-	0.2	-	-	-	0.2	-	-	79.3	2.9	37.4	1,282.1	21.42	4,704.0	Chumphon		
ตรัง	4,823.7	903.0	-	-	-	11.2	-	-	-	-	-	-	334.8	2.4	-	1,251.4	25.94	3,572.3	Trang		
นครศรีธรรมราช	9,970.9	1,498.0	-	-	155.5	-	-	-	-	0.1	-	15.1	98.7	-	24.3	1,791.7	17.97	8,179.2	Nakhon Si Thammarat		
นราธิวาส	4,487.5	771.6	-	-	94.9	-	-	-	-	0.7	-	-	0.7	-	169.3	1,037.1	23.11	3,450.4	Narathiwat		
ปัตตานี	1,957.1	29.9	-	-	3.8	-	-	-	-	2.7	-	-	35.2	-	-	71.5	3.65	1,885.6	Pattani		
พังงา	3,950.9	1,319.9	-	-	-	77.6	-	-	-	-	-	-	453.7	-	-	1,851.3	46.86	2,099.6	Phang Nga		
พิจิตร	3,286.5	506.9	-	-	10.0	-	-	-	-	-	-	-	31.4	-	-	548.3	16.68	2,738.1	Phatthalung		
ภูเก็ต	543.1	36.9	-	-	-	0.3	-	-	-	-	-	-	21.5	-	-	58.7	10.81	484.4	Phuket		
ยะลา	4,484.2	1,389.9	-	-	-	-	-	-	-	-	-	-	-	-	-	1,389.9	31.00	3,094.2	Yala		
ระนอง	3,129.1	1,515.2	-	-	-	7.1	-	-	-	-	-	-	253.3	0.1	-	1,775.8	56.75	1,353.3	Ranong		
สงขลา	7,221.1	741.7	-	-	28.0	-	-	-	-	0.3	-	-	46.9	4.6	0.5	821.9	11.38	6,399.1	Song Khla		
สตูล	2,610.3	692.9	-	-	-	1.9	-	-	-	-	-	-	353.4	-	5.1	1,053.3	40.35	1,557.0	Satun		
สุราษฎร์ธานี	13,139.8	3,628.9	-	-	3.8	-	-	-	-	0.1	-	-	34.9	11.1	0.2	3,679.0	28.00	9,460.9	Surat Thani		
ภาคใต้	70,389.2	14,628.2	2.7	-	295.9	-	-	-	-	119.8	-	15.1	2,093.1	21.2	237.4	17,413.4	24.74	52,975.7	South		
รวมทั้งประเทศ	514,126.52	52,679.0	87,444.7	18,569.5	304.0	256.8	462.1	1,503.5	2,452.5	125.0	163,797.2	3,477.0	170,110.78	33.09	344,015.7	Whole Kingdom					

ที่มา : สำนักวิชาวนนศาสตร์ มหาวิทยาลัยเทคโนโลยีสุรนารี

Source : Geo - Informatics, National Park, Wildlife and Plant Conservation Department

หมายเหตุ : ขอบเขตการปกครองจากแผนที่ภูมิประเทศ มาตราส่วน 1: 50,000 และข้อมูลทางภูมิศาสตร์ ปี พ.ศ. 2543

Remark : The administrative boundary is derived from topographic map (1 : 50,000) and satellite data acquiring in 2000.

ตารางที่ 2 ข้อมูลพื้นที่ป่าธรรมชาติ สวนป่า ป่าที่ฟื้นฟูตามธรรมชาติ และพื้นที่ที่ไม่ใช่ป่า ปี พ.ศ.2543

Table 2. Natural Forest, Reafforestation, Secondary Growth and Non-Forest in 2000.

หน่วย : ตร.กม. Unit : sq.km.

จังหวัด / ภาค	พื้นที่ จังหวัด Total Land Area	พื้นที่ ป่า ธรรมชาติ Natural Forest	พื้นที่ สวนป่า Reafforestation	พื้นที่ ป่าฟื้นฟู ตามธรรมชาติ Secondary Growth	รวม พื้นที่ป่า Total Forest Area	เปอร์เซ็นต์ พื้นที่ป่า % Of Total Area	พื้นที่ ที่ไม่ใช่ป่า Non Forest Area	Province region
สระบุรี	3,505.7	578.5	88.4	159.2	826.2	23.57	2,679.5	Saraburi
ชัยนาท	2,469.7	36.1	15.7	2.8	54.6	2.21	2,415.0	Chai Nat
ลพบุรี	6,283.0	531.2	12.1	126.8	670.1	10.67	5,612.9	Lop Buri
กรุงเทพฯ	1,570.1	3.2	-	-	3.2	0.20	1,566.9	Bangkok
นนทบุรี	623.2	-	-	-	-	0.00	623.2	Nonhaburi
ปทุมธานี	1,520.6	-	-	-	-	0.00	1,520.6	Pathum Thani
พระนครศรีอยุธยา	2,523.6	-	0.4	-	0.4	0.02	2,523.1	Phra Nakhon Si Ayutthaya
อ่างทอง	1,001.4	-	-	-	-	0.00	1,001.4	Ang Thong
สิงห์บุรี	786.1	-	-	-	-	0.00	786.1	Sing Buri
สมุทรปราการ	939.3	4.3	-	-	4.3	0.46	935.0	Samut Prakan
สำนักงานป่าไม้เขตสระบุรี	21,222.5	1,153.3	116.7	288.8	1,558.8	7.35	19,663.7	Saraburi Regional forest office
ชลบุรี	4,487.6	436.9	42.2	20.2	499.3	11.13	3,988.3	Chon Buri
ระยอง	3,700.8	281.6	15.3	0.4	297.3	8.03	3,403.4	Rayong
จันทบุรี	6,271.3	2,138.5	27.6	6.7	2,172.8	34.65	4,098.5	Chanthaburi
ตราด	2,662.3	934.7	1.4	0.7	936.8	32.73	1,925.5	Trat
สำนักงานป่าไม้เขตศรีราชา	17,322.0	3,791.6	86.6	28.0	3,906.3	22.55	13,415.7	Sri Raja Regional forest office
ปราจีนบุรี	4,971.4	1,377.3	85.2	19.1	1,481.6	29.80	3,489.8	Prachin Buri
ฉะเชิงเทรา	5,178.5	719.5	206.9	16.5	942.9	18.21	4,235.6	Cha Choeng Sao
สระแก้ว	6,905.6	1,305.3	113.9	39.6	1,458.7	21.12	5,446.9	Sa Kaew

จังหวัด / ภาค	พื้นที่ จังหวัด Total Land Area	พื้นที่ ป่า ธรรมชาติ Natural Forest	พื้นที่ สวนป่า Reafforestation	พื้นที่ ป่าที่เพิ่ม ตามธรรมชาติ Secondary Growth	รวม พื้นที่ป่า Total Forest Area	เปอร์เซ็นต์ พื้นที่ป่า % Of Total Area	พื้นที่ ที่ไม่ใช่ป่า Non Forest Area	Province region
นครนายก	2,147.3	642.7	3.3	2.9	648.9	30.22	1,498.5	Nakhon Nayok
สำนักงานป่าไม้เขตปราจีนบุรี	19,202.8	4,044.8	409.2	78.1	4,532.0	23.60	14,670.8	Prachin Buri Regional forest office
นครราชสีมา	20,789.6	2,859.2	206.9	206.2	3,272.4	15.74	17,517.3	Nakhon Ratchasima
ชัยภูมิ	12,668.2	3,582.5	14.8	137.9	3,735.2	29.48	8,933.0	Chiyaphum
บุรีรัมย์	10,097.9	768.3	97.1	36.6	902.0	8.93	9,195.9	Buri Ram
สำนักงานป่าไม้เขตนครราชสีมา	43,555.7	7,210.0	318.8	380.8	7,909.6	18.16	35,646.1	Nakhon Ratchasima Regional forest office
อุบลราชธานี	15,647.8	2,625.1	11.4	34.1	2,670.5	17.07	12,977.4	Ubon Ratchathani
สุรินทร์	8,857.0	699.9	48.6	31.9	780.4	8.81	8,076.6	Surin
ศรีสะเกษ	8,933.8	945.6	6.2	12.4	964.2	10.79	7,969.5	S Sa Ket
ยโสธร	4,128.7	379.2	1.0	5.7	385.9	9.35	3,742.8	Yasothon
อำนาจเจริญ	3,272.2	497.4	0.5	17.5	515.4	15.75	2,756.8	Ummad Chareun
สำนักงานป่าไม้เขตอุบลราชธานี	40,839.5	5,147.3	67.6	101.6	5,316.5	13.02	35,523.1	Ubon Ratchathani Regional forest office
ขอนแก่น	10,645.4	1,053.0	179.2	21.6	1,253.8	11.78	9,391.6	Khon Kaen
มหาสารคาม	5,651.4	147.1	41.2	6.5	194.8	3.45	5,456.6	Maha Sarakham
ร้อยเอ็ด	7,831.3	365.9	26.8	6.2	398.9	5.09	7,432.4	Roi Et
กาฬสินธุ์	6,934.4	671.7	108.8	6.8	787.4	11.35	6,147.0	Kasin
สำนักงานป่าไม้เขตขอนแก่น	31,062.5	2,237.8	356.0	41.1	2,634.9	8.48	28,427.6	Khon Kaen Regional forest office
อุดรธานี	11,109.3	1,401.2	61.1	31.1	1,493.4	13.44	9,616.0	Udon Thani
หนองคาย	7,299.4	573.8	31.6	28.4	605.4	8.29	6,694.0	Nong Kha
เลย	10,419.6	3,950.8	32.6	6.6	4,011.8	38.50	6,407.7	Loe
สกลนคร	9,580.2	1,701.4	16.9	6.6	1,725.0	18.01	7,855.3	Sakon Nakhon
นครพนม	5,559.0	816.3	1.3	5.9	823.5	14.81	4,735.5	Nakhon Phanom

จังหวัด / ภาค	พื้นที่ จังหวัด Total Land Area	พื้นที่ ป่า ธรรมชาติ Natural Forest	พื้นที่ สวนป่า Reafforestation	พื้นที่ ป่าฟื้นฟู ตามธรรมชาติ Secondary Growth	รวม พื้นที่ป่า Total Forest Area	เปอร์เซ็นต์ พื้นที่ป่าไม้ % Of Total Area	พื้นที่ ที่มิใช่ป่า Non Forest Area	Province region
มุกดาหาร	4,189.8	1,467.7	12.8	13.6	1,494.1	35.66	2,695.6	Mukdahan
หนองบัวลำภู	4,100.6	482.3	29.1	1.3	512.7	12.50	3,587.8	Nongbua Lamphoo
สำนักงานป่าไม้เขตอุดรธานี	52,257.9	10,393.5	185.5	87.0	10,666.0	20.41	41,591.9	Udon Thani Regional forest office
แพร่	6,490.2	4,213.3	160.4	53.5	4,427.1	68.21	2,063.1	Phrae
น่าน	12,185.3	8,838.3	35.4	51.9	8,925.5	73.25	3,259.8	Nan
สำนักงานป่าไม้เขตแพร่	18,675.5	13,051.5	195.8	105.3	13,352.6	71.50	5,322.9	Phrae Regional forest office
ลำปาง	12,488.9	8,063.4	488.7	348.7	8,900.8	71.27	3,588.1	Lampang
สำนักงานป่าไม้เขตลำปาง	12,488.88	8,063.42	488.71	348.68	8,900.82	71.27	3,588.06	Lampang Regional forest office
เชียงราย	11,581.7	5,173.5	21.8	43.3	5,238.6	45.23	6,343.1	Chiang Rai
พะเยา	6,184.3	3,404.8	37.7	14.8	3,457.3	55.90	2,727.0	Phayao
สำนักงานป่าไม้เขตเชียงราย	17,766.0	8,578.2	59.5	58.2	8,695.9	48.95	9,070.2	Chiang Rai Regional forest office
เชียงใหม่	22,117.3	16,272.0	135.0	41.6	16,448.5	74.37	5,668.9	Chiang Mai
ลำพูน	4,475.5	2,672.7	16.3	36.1	2,725.1	60.89	1,750.4	Lamphun
สำนักงานป่าไม้เขตเชียงใหม่	26,592.8	18,944.7	151.3	77.6	19,173.5	72.10	7,419.3	Chiang Mai Regional forest office
แม่ฮ่องสอน	12,751.6	11,389.3	38.2	5.9	11,433.4	89.66	1,318.2	Mae Hong Son
สำนักงานป่าไม้เขตแม่ฮ่องสอน	12,751.65	11,389.33	38.22	5.86	11,433.41	89.66	1,318.24	Mae Sariang Regional forest office
พิษณุโลก	10,645.2	3,737.5	14.4	108.3	3,860.2	36.26	6,784.9	Phitsanulok
อุตรดิตถ์	7,827.1	4,474.9	56.8	49.9	4,581.6	58.54	3,245.5	Uttaradit
พิจิตร	4,281.6	8.7	3.2	-	11.9	0.28	4,269.7	Phichit
เพชรบูรณ์	12,518.9	3,582.3	123.3	249.4	3,955.0	31.59	8,563.9	Phetchabun
สำนักงานป่าไม้เขตพิษณุโลก	35,272.7	11,803.5	197.7	407.5	12,408.7	35.18	22,864.0	Phitsanulok Regional forest office
ตาก	17,265.6	13,284.7	47.7	171.2	13,503.6	78.21	3,762.1	Tak

จังหวัด / ภาค	พื้นที่ จังหวัด Total Land Area	พื้นที่ ป่า ธรรมชาติ Natural Forest	พื้นที่ สวนป่า Reafforestation	พื้นที่ ป่าฟื้นฟู ตามธรรมชาติ Secondary Growth	รวม พื้นที่ป่า Total Forest Area	เปอร์เซ็นต์ พื้นที่ป่าไม้ % Of Total Area	พื้นที่ ที่ไม้ป่า	Province region
สุโขทัย	6,641.9	2,221.9	66.9	18.2	2,306.9	34.73	4,334.9	Sukhothai
สำนักงานป่าไม้เขตตาก	23,907.5	15,506.5	114.6	189.3	15,810.5	66.13	8,097.0	Tak Regional forest office
นครสวรรค์	9,531.6	821.0	34.2	18.1	873.3	9.16	8,658.3	Nakhon Sawan
อุทัยธานี	6,659.9	3,364.6	36.6	35.6	3,436.8	51.60	3,223.1	Uthai Thani
กำแพงเพชร	8,630.6	2,055.9	88.0	40.7	2,184.7	25.31	6,445.9	Kamphaeng Phet
สำนักงานป่าไม้เขตนครสวรรค์	24,822.1	6,241.5	158.9	94.4	6,494.8	26.17	18,327.3	Nakhon Sawan Regional forest office
ราชบุรี	5,169.0	1,537.1	103.1	27.3	1,667.5	32.26	3,501.5	Ratchaburi
กาญจนบุรี	19,408.2	11,380.1	328.9	160.2	11,869.2	61.16	7,539.0	Kanchanaburi
สุพรรณบุรี	5,397.7	587.5	23.0	8.7	619.1	11.47	4,778.5	Suphan Buri
สมุทรสาคร	858.5	34.1	-	-	34.1	3.97	824.4	Samut Sakhon
นครปฐม	2,165.2	-	-	-	-	0.00	2,165.2	Nakhon Pathom
สำนักงานป่าไม้เขตบ้านโป่ง	32,998.6	13,538.8	455.0	196.1	14,189.9	26.17	18,808.7	Ban Pong Regional forest office
เพชรบุรี	6,220.8	3,336.9	25.7	27.4	3,390.0	54.49	2,830.8	Phetchaburi
ประจวบคีรีขันธ์	6,368.4	2,185.1	30.1	83.4	2,298.6	36.09	4,069.8	Prachuap Khiri Khan
สมุทรสงคราม	409.4	24.6	-	-	24.6	6.00	384.8	Samut Songkhram
สำนักงานป่าไม้เขตเพชรบุรี	6,777.8	2,209.7	30.1	83.4	2,323.2	3.97	4,454.6	Phetchaburi Regional forest office
สุราษฎร์ธานี	13,139.8	3,667.7	11.1	0.2	3,679.0	28.00	9,460.9	Surat Thani
ระนอง	3,129.1	1,775.6	0.1	-	1,775.8	56.75	1,353.3	Ranong
ชุมพร	5,986.1	1,241.7	2.9	37.4	1,282.1	21.42	4,704.0	Chumphon
สำนักงานป่าไม้เขตสุราษฎร์ธานี	22,255.0	6,685.0	14.2	37.6	6,736.8	30.27	15,518.2	Surat Thani Regional forest office
นครศรีธรรมราช	9,970.9	1,767.4	-	24.3	1,791.7	17.97	8,179.2	Nakhon Si Thammarat
กระบี่	4,799.0	800.8	-	0.6	801.4	16.70	3,997.6	Krabi

จังหวัด / ภาค	พื้นที่ จังหวัด Total Land Area	พื้นที่ ป่า ธรรมชาติ Natural Forest	พื้นที่ สวนป่า Reafforestation	พื้นที่ ป่าฟื้นฟู ตามธรรมชาติ Secondary Growth	รวม พื้นที่ป่า Total Forest Area	เปอร์เซ็นต์ พื้นที่ป่าไม่ % Of Total Area	พื้นที่ ที่ไม่ใช่ป่า Non Forest Area	Province region
พังงา	3,950.9	1,851.3	-	-	1,851.3	46.86	2,099.6	Phang Nga
ภูเก็ต	543.1	58.7	-	-	58.7	10.81	484.4	Phuket
สำนักงานป่าไม้เขตนครศรีธรรมราช	19,263.9	4,478.2	-	24.9	4,503.1	23.38	14,760.8	Nakhon Si Thammarat Regional forest office
สงขลา	7,221.1	816.9	4.6	0.5	821.9	11.38	6,399.1	Song Khla
สตูล	2,610.3	1,048.1	-	5.1	1,053.3	40.35	1,557.0	Satun
พัทลุง	3,286.5	548.3	-	-	548.3	16.68	2,738.1	Phatthalung
ตรัง	4,823.7	1,249.0	2.4	-	1,251.4	25.94	3,572.3	Trang
สำนักงานป่าไม้เขตสงขลา	17,941.5	3,662.4	7.0	5.6	3,675.0	20.48	14,266.5	Song Khla Regional forest office
ปัตตานี	1,957.1	71.5	-	-	71.5	3.65	1,885.6	Pattani
ยะลา	4,484.2	1,389.9	-	-	1,389.9	31.00	3,094.2	Yala
นราธิวาส	4,487.5	867.8	-	169.3	1,037.1	23.11	3,450.4	Narathiwat
สำนักงานป่าไม้เขตปัตตานี	10,928.7	2,329.3	-	169.3	2,498.6	22.86	8,430.2	Pattani Regional forest office
รวมพื้นที่ทั้งประเทศ	514,126.52	163,797.2	3,477.0	2,836.6	170,110.78	33.09	344,015.7	Whole Kingdom

ที่มา : ส่วนภูมิสารสนเทศ กรมอุทยานแห่งชาติ สัตว์ป่าและพันธุ์พืช

Source : Geo - Informatics, National Park, Wildlife and Plant Conservation Department

หมายเหตุ : ขอบเขตการปกครองจาก แผนที่ภูมิประเทศ มาตรฐาน 1 : 50,000 และข้อมูลดาวเทียม ปี พ.ศ.2543

Remark : The administrative boundary is derived from topographic map (1 : 50,000) and satellite data acquiring in 2000.

ตารางที่ 3. ข้อมูลพื้นที่ป่าชายเลนปี พ.ศ. 2543

Table 3. Preliminary Mangrove Forest Area in 2000.

หน่วย : ตร.กม. Unit : sq.km.

จังหวัด / ภาค	พื้นที่จังหวัด Province Area	พื้นที่ป่าชายเลน Mangrove Forest Area	% Of Total Area	Province/Region
กรุงเทพมหานคร	1,570.07	3.20	0.20	Bangkok
สมุทรปราการ	939.34	4.34	0.46	Samut prakan
ประจวบคีรีขันธ์	6,368.39	1.48	0.02	Prachuap Khiri Khan
เพชรบุรี	6,220.79	57.84	0.93	Phetchaburi
สมุทรสงคราม	409.41	24.58	6.00	Samut Songkhram
สมุทรสาคร	858.47	34.10	3.97	Samut Sakhon
จันทบุรี	6,271.26	101.69	1.62	Chanthaburi
ฉะเชิงเทรา	5,178.54	14.66	0.28	Cha Choeng Sao
ชลบุรี	4,487.63	10.43	0.23	Chon Buri
ตราด	2,862.31	93.12	3.25	Trat
ระยอง	3,700.78	14.03	0.38	Rayong
กระบี่	4,798.98	349.20	7.28	Krabi
ชุมพร	5,986.10	79.33	1.33	Chumphon
ตรัง	4,823.71	334.80	6.94	Trang
นครศรีธรรมราช	9,970.91	98.71	0.99	Nakhon Si Thammarat
นราธิวาส	4,487.52	0.69	0.02	Narathiwat
ปัตตานี	1,957.06	35.18	1.80	Pattani
พังงา	3,950.89	453.74	11.48	Phang Nga
พัตลุง	3,286.47	31.41	0.96	Phatthalung
ภูเก็ต	543.14	21.51	3.96	Phuket

จังหวัด / ภาค	พื้นที่จังหวัด Province Area	พื้นที่ป่าชายเลน Mangrove Forest Area	% Of Total Area	Province/Region
ระนอง	3,129.07	253.29	8.09	Ranong
สงขลา	7,221.05	46.95	0.65	Song khla
สตูล	2,610.27	353.36	13.54	Satun
สุราษฎร์ธานี	13,139.84	34.89	0.27	Surat Thani
รวมทั้งประเทศ		2,452.55		Whole Kingdom

ที่มา : ส่วนภูมิสารสนเทศ กรมอุทยานแห่งชาติ สัตว์ป่าและพันธุ์พืช

Source : Geo - Informatics, National Park, Wildlife and Plant Conservation Department

ตารางที่ 4 จำนวนและเนื้อที่ป่าสงวนแห่งชาติ

Table 4 Number and Area of National Forest Reserves

ภาค Region	2542 1999		2543 2000		2544 2001		2545 2002		2546 2003	
	ป่า unit	ตร.กม. sq.km.	ป่า unit	ตร.กม. sq.km.	ป่า unit	ตร.กม. sq.km.	ป่า unit	ตร.กม. sq.km.	ป่า unit	ตร.กม. sq.km.
เหนือ North	257	111,964.78	257	111,964.78	257	111,964.78	257	111,964.78	257	111,964.78
ตะวันออกเฉียงเหนือ North-east	353	55,333.40	353	55,333.40	353	55,333.40	353	55,333.40	353	55,333.40
กลาง และ ตะวันออก Central and East	143	34,889.06	143	34,889.06	143	34,889.06	143	34,889.06	143	34,889.06
ใต้ South	468	28,183.15	468	28,183.15	468	28,183.15	468	28,183.15	468	28,183.15
รวม Total	1,221	230,370.39	1,221	230,370.39	1,221	230,370.39	1,221	230,370.39	1,221	230,370.39

หมายเหตุ : 1. เนื้อที่ป่าสงวนแห่งชาติในตารางนี้เป็นเนื้อที่รวมทั้งหมดตามที่ได้ประกาศในราชกิจจานุเบกษา ยังไม่ได้หักเนื้อที่ซ้อนทับและเนื้อที่เพิกถอนเพื่อใช้ประโยชน์ออก
2. จังหวัดนครสวรรค์ กำแพงเพชร และอุทัยธานี รวมอยู่ในภาคเหนือ

Note : 1. Total area of the national forest reserves appeared in this table compiled from the maps and their corresponding area published in the government gazette which occasionally overlapped each other and some areas have already been revoked from the reserved category for other used.

2. In the North, included Nakhon Sawan, Kamphaeng Phet and Uthai Thani.

ตารางที่ 5 การอนุรักษ์ธรรมชาติและนันทนาการ

Table 5 Natural Conservation and Recreation

รายการ Item	2541 1998		2542 1999		2543 2000		2544 2001		2545 2002		2546 2003	
	แห่ง unit	ตร.กม. sq.km.	แห่ง unit	ตร.กม. sq.km.	แห่ง unit	ตร.กม. sq.km.	แห่ง unit	ตร.กม. sq.km.	แห่ง unit	ตร.กม. sq.km.	แห่ง unit	ตร.กม. sq.km.
อุทยานแห่งชาติ National Park	87	44,182.12	96	48,927.81	102	52,226.10	102	52,263.52	102	52,263.52	103	52,782.20
วนอุทยาน Forest Park	65	867.71	66 ¹	851.11	67	852.12	67	870.49	69	895.38	58	730.32
เขตรักษาพันธุ์สัตว์ป่า Wildlife Conservation Area	46	32,671.84	48	33,433.51	53	34,848.80	55	34,897.76	56	35,911.15	55	35,748.99
เขตน้ำล้นสัตว์ป่า No Hunting Area	44	3,101.83	49	3,304.55	48	3,304.55	48	2,379.15	49	3,280.15	56	4,452.77
สวนพฤกษศาสตร์ Botanical Garden	15	56.49	15	58.96	15	58.96	15	58.96	16	63.65	16	60.14
สวนรุกขชาติ Arboretum	53	34.32	53	35.83	54	36.08	54	36.08	54	36.08	55	36.61

การปลูกป่า
Reforestation

ตารางที่ 6 การปลูกป่ารายปีแยกตามวัตถุประสงค์

Table 6 Annual Reforestation by Objectives

รายการ Item	ตั้งแต่เริ่มปลูก ถึงปี 2540 From beginning to 1997	2541 1998	2542 1999	2543 2000	2544 2001	2545 2002	2546 2003	หน่วย : ตร.กม.		Unit : sq.km
การปลูกสร้างสวนป่าด้วยเงินงบประมาณ Afforestation by Government Budget	6,513.87	65.92	92.83	54.77	42.08	55.92	31.36			
การปลูกป่าตามโครงการปลูกป่าถวายเป็นพระราชกุศลแด่พระบาทสมเด็จพระเจ้าอยู่หัว เนื่องในวโรกาสทรงครองราชย์ปีที่ 50 The Reforestation Campaign in Commemoration of The Royal Golden Jubilee	3,301.53	102.11	153.48	129.72	160.05	168.31	14.36			
การปลูกป่าโดยองค์การอุตสาหกรรมป่าไม้ By Forest Industry Organization (FIO)	270.25	0.00	59.24	7.10	0.00	0.00	0.00			
การปลูกป่าโดยงบลงทุนของบริษัทไม้อัดไทย จำกัด By Thai Plywood Co.,Ltd.	18.75	6.19	6.94	3.78	3.41	5.72	1.22			
การปลูกป่าด้วยเงินงบประมาณตามประกาศกระทรวงเกษตรและสหกรณ์ Reforestation According to Ministry's Regulations	127.98	9.71	13.37	14.78	19.14	4.50	4.68			
การปลูกป่าด้วยเงินบูรณะทรัพย์สิน Reforestation by Concessionaire Budget	215.20	8.98	0.40	0.54	1.38	24.00	48.69			
รวม Total	10,447.58	192.91	326.26	210.69	226.06	258.45	100.31			

การผลิตและการใช้ไม้และของป่า
Production and Domestic Consumption

ตารางที่ 7 การใช้อยู่ภายในประเทศ
Table 7 Domestic Wood Apparent Consumption

หน่วย : 1,000 คิว.ม. Unit : 1,000 cum.

พ.ศ.	(1) ปริมาณไม้ที่ผลิตได้ Wood Production	(2) ปริมาณไม้นำเข้า Imports	(3) ปริมาณไม้ส่งออก Exports	(4) = (1) + (2) - (3) ปริมาณไม้ใช้ภายในประเทศ Domestic Wood Apparent Consumption	Year
2530	2,149.0	725.2	112.0	2,762.2	1987
2531	2,048.1	1,123.5	181.1	2,990.5	1988
2532	919.0	2,508.0	53.3	3,373.7	1989
2533	491.6	3,341.0	48.6	3,784.0	1990
2534	231.5	3,280.8	57.8	3,454.5	1991
2535	119.4	3,814.4	45.1	3,888.7	1992
2536	64.9	3,168.2	53.8	3,179.3	1993
2537	62.3	4,065.7	62.4	4,065.6	1994
2538	34.9	3,463.6	80.5	3,418.0	1995
2539	43.9	3,151.8	45.4	3,150.3	1996
2540	59.7	2,358.6	79.7	2,338.6	1997
2541	54.8	1,239.7	108.2	1,186.3	1998
2542	50.2	1,723.5	231.7	1,542.0	1999
2543	46.4	1,514.5	378.7	1,182.2	2000
2544	41.3	1,802.3	402.9	1,440.7	2001
2545	33.6	2,565.9	1,562.2	1,037.3	2002
2546	20.2	2,248.3	1,105.9	1,162.6	2003

ที่มา : (1) กรมป่าไม้ (2) (3) กรมศุลกากร Source : (1) Royal Forest Department (2) (3) Department of Customs

ตารางที่ 8 ปริมาณไม้ที่ส่งออก

Table 8 Production of Timber

หน่วย : 1,000 ลบ.ม. Unit : 1,000 cum.

พ.ศ.	ไม้สัก Teak		ไม้กระยาเสยหวงห้าม Other Reserved Species		ไม้นอกหวงห้าม Non-reserved Species	รวม Total	Year
	อนุญาตทำออก By License	ของกลาง Confiscated	อนุญาตทำออก By License	ของกลาง Confiscated			
2530	37.3	0.8	2,027.5	30.5	52.9	2,149.0	1987
2531	44.6	2.3	1,890.2	46.2	64.8	2,048.1	1988
2532	23.8	2.4	788.0	44.5	60.3	919.0	1989
2533	10.8	6.8	167.2	256.6	50.2	491.6	1990
2534	1.9	0.9	66.1	143.0	19.6	231.5	1991
2535	0.4	0.8	52.1	27.9	38.2	119.4	1992
2536	3.0	3.2	14.8	5.5	38.4	64.9	1993
2537	0.2	5.6	7.1	17.4	32.0	62.3	1994
2538	0.1	2.0	3.2	6.4	23.2	34.9	1995
2539	0.0	10.7	2.6	13.1	17.5	43.9	1996
2540	0.1	12.8	4.2	14.5	28.2	59.7	1997
2541	0.1	11.9	12.6	15.8	14.4	54.8	1998
2542	0.1	10.6	4.5	13.0	22.0	50.2	1999
2543	0.0	10.2	5.5	10.1	20.7	46.4	2000
2544	0.0	8.0	4.5	11.8	17.1	41.3	2001
2545	0.9	7.8	5.0	9.9	10.2	33.6	2002
2546	0.1	1.6	2.6	5.2	10.7	20.2	2003

Table 9 Total Production of Timber (Reserved, Non-reserved and Confiscated), 1999 - 2003

หน่วย : ลบ.ม. Unit : cum.

ไม้หวงห้าม	ชนิดไม้ Species	2542 1998	2543 1999	2544 2000	2545 2001	2546 2002
กระบุง	Reserved Species					
กระบุง	<i>Iringia malayana</i> Oliv. ex A. Benn.	9	58	14	0	0
กระบุง	<i>Anisoptera costata</i> Korth.	0	55	49	0	0
ก๊วย	<i>Adina cordifolia</i> Hook.f.	24	3	0	0	0
ชะเง้อ	<i>Millettia Leucantha</i> Kurz	11	0	0	0	0
เงาะ	<i>Dialium cochinchinense</i> Pierre	3	0	0	0	0
แคพราย	<i>Stereospermum neuranthum</i> Kurz	2	0	0	0	0
แคฝอย	<i>Stereospermum cylindricum</i> Pierre	8	0	0	0	0
ชิงชัน	<i>Dalbergia oliveri</i> Gamble	0	1	0	0	0
ชุมแพรง	<i>Heritiera javanica</i> Kosterm.	0	21	4	0	0
ช้อ	<i>Gmelina arborea</i> Roxb.	0	0	0	0	0
แดง	<i>Xylia xylocarpa</i> Taub.	893	44	5	0	0
ตะคร้อ	<i>Schleichera oleosa</i> Merr.	7	0	0	0	0
ตะคร้อ	<i>Garuga pinnata</i> Roxb.	28	0	0	0	0
ตะเคียนทอง	<i>Hopea odorata</i> Roxb.	29	10	0	3	0
ตะเคียนหนู	<i>Anogeissus acuminata</i> Wall.	2	0	0	0	0
ตะเคียน	<i>Hopea</i> spp.	0	15	7	0	0
ตะแบกเลือด	<i>Terminalia mucronata</i> Craib et Hutch.	0	0	0	0	0
ตะแบกใหญ่	<i>Lagerstroemia calyculata</i> Kurz	128	20	2	0	0
ตีนนก	<i>Vitex pinnata</i> Linn.	6	36	22	0	0
ตีนเป็ด	<i>Alstonia scholaris</i> R. Br.	0	18	1	0	0
เต็ง	<i>Shorea obtusa</i> Wall. & S. siamensis Miq.	155.81	0	0	0	0
ถ่อน	<i>Albizia procera</i> Benth.	0	0	0	0	0
นนทรี	<i>Peltophorum inerme</i> Lianos & P. dasyrachis Kurz	2	156	472	0	0

ชนิดไม้ Species		2542 1998	2543 1999	2544 2000	2545 2001	2546 2002
เหียง ยางเหียง	Dipterocarpus obtusifolius Teijsm. ex M	0	52	0	0	0
มะขาง	Madhuca pierrei Lam	0	29	14	0	0
มะसान	Dillenia aurea Smith	0	60	38	0	0
กระโดน	Linociera microstigma Gagnep.	0	18	0	0	0
พะลอก	Vatica phillastreana Pierre	0	27	13	0	0
เขียงพ่วงนางแอ	Carallia brachiata (Lour). Merr.	0	12	20	0	0
สมพง	Tetrameles nudiflora R.Br.	0	67	3	0	0
มะเดื่อม	Canarium subulatum Guill	0	10	0	0	0
มะพลับ	Diospyros malabalica Kostel.,	0	38	21	0	0
อินทนิล	Lagerstroemia macrocarpa Wall.	0	23	1	0	0
กระท้อน	Sandoricum Koetjape Merr.,	0	35	29	0	0
ประดู่	Pterocarpus macrocarpus Kurz	619	14	1	0	0
ปู่เจ้า ขี้ยาย	Terminalia nigrovenulosa Pierre ex Laness.	0	0	0	0	0
พลวง ยางพลวง	Dipterocarpus tuberculatus Roxb.	26	0	0	0	0
พะยอม	Shorea talura Roxb.	0	15	0	0	0
มะเกลือ	Diospyros mollis Griff	0	0	0	0	0
มะค่าแต่	Sindora siamensis Teijsm. ex Miq.	6	0	0	0	0
มะค่าโมง	Azelia xylocarpa Craib	401	0	0	0	0
มะม่วงป่า	Mangifera caloneura Kurz	3	26	26	0	0
มะหาด หาด	Artocarpus lakoocha Roxb.	19	5	5	0	0
ยมหิน	Chukrasia velutina Wight & Arn.	0	0	0	0	0
ยาง	Dipterocarpus spp.	1955	4,337	2,665	4,348	778
รกฟ้า	Terminalia alata Heyne ex Roth	50	0	0	0	0
เดียงมัน	Berrya ammonilla Roxb.	68	0	0	0	0
สมอพิเภก	Terminalia bellerica Roxb.	0	0	0	0	0
สัก	Tectona grandis Linn.f.	127	12	19	880	110
หว้า	Eugenia cumini Druce	9	2	1	0	0

	ชนิดไม้		2542 1998	2543 1999	2544 2000	2545 2001	2546 2002
	Species						
อื่น ๆ	Others		94	276	1,066	608	1,833
รวมไม้หวงห้าม	Total Reserved Species		4685	5,495	4,498	5,839	2,721
รวมไม้นอกหวงห้าม	Total Non-reserved Species		21974	20,648	17,079	10,180	10,677
ไม้ของกลาง	Confiscated Timber						
	- สัก (Teak)		10568	10,168	7,957	7,761	1,554
	ไม้ท่อน Logs		7,185	9,532	4,468	6,631	1,450
	ไม้แปรรูป Sawntimber		3,383	636	3,489	1,130	104
	- กระยาเลย (Others)		13011	10,068	11,798	9,855	5,232
	ไม้ท่อน Logs		10,662	7,777	9,329	7,644	4,949
	ไม้แปรรูป Sawntimber		2,349	2,291	2,469	2,211	283
รวมไม้ของกลาง	Total Confiscated Timber		23,579	20,236	19,755	17,616	6,786
รวมทั้งสิ้น	Grand Total		50238	46,379	41,332	33,634	20,184

ตารางที่ 10 ปริมาณ ไม้ พืน และถ่านไม้ ที่ขออนุญาตทำออกและของกลาง จำแนกรายจังหวัด พ.ศ. 2545 - 2546

Table 10 Total Production of Timber, Fuelwood and Wood Charcoal (Permitted and Confiscated) by Province, 2002 - 2003

หน่วย : ตบ.ม. Unit : cum.

จังหวัด	2545				2546				Province
	2002		2003		2002		2003		
	ไม้สัก Teak	ไม้กระยาเลย Others	พืน Fuelwood	ถ่านไม้ Wood Charcoal	ไม้สัก Teak	ไม้กระยาเลย Others	พืน Fuelwood	ถ่านไม้ Wood Charcoal	
เชียงราย	45	134	0	0	0	0	0	0	Chiang Rai
พะเยา	2	2	0	0	0	0	0	0	Phayao
เชียงใหม่	426	285	0	0	0	0	0	0	Chiang Mai
ลำพูน	22	319	0	0	0	0	0	0	Lamphun
แม่ฮ่องสอน	678	1,403	0	0	0	0	0	0	Mae Hong Son
ลำปาง	4	31	0	0	0	0	0	0	Lampang
น่าน	39	366	0	0	44	263	0	0	Nan
แพร่	24	0	0	0	0	0	0	0	Phrae
อุตรดิตถ์	44	109	0	0	86	43	0	0	Uttaradit
พิษณุโลก	14	307	0	0	5	121	0	0	Phitsanulok
สุโขทัย	40	62	0	0	0	0	0	0	Sukhothai
กำแพงเพชร	50	584	0	0	244	4,458	0	0	Kamphaeng Phet
นครสวรรค์	23	456	0	0	0	0	0	0	Nakhon Sawan
เพชรบูรณ์	884	144	0	0	82	0	0	0	Phetchabun
อุทัยธานี	2	979	0	27	0	0	0	0	Uthai Thani
พิจิตร	0	0	0	0	1	5	0	0	Phichit
ตาก	6,284	1,098	0	0	1,174	134	0	0	Tak

จังหวัด	2545				2002				2546				2003		Province
	ไม้สัก Teak	ไม้กระยาเลย Others	พืน Fuelwood	ถ่านไม้ Wood Charcoal	ไม้สัก Teak	ไม้กระยาเลย Others	พืน Fuelwood	ถ่านไม้ Wood Charcoal	ไม้สัก Teak	ไม้กระยาเลย Others	พืน Fuelwood	ถ่านไม้ Wood Charcoal	2003		
													พืน Fuelwood	ถ่านไม้ Wood Charcoal	
ชัยนาท	0	707	0	4	0	0	0	0	0	119	0	0	0	0	Chai Nat
สระบุรี	1	7	0	0	0	0	0	0	0	0	0	0	0	0	Saraburi
พระนครศรีอยุธยา	0	0	0	0	0	0	0	0	0	0	0	0	0	0	Phra Nakhon Si Ayutthaya
เพชรบุรี	0	0	0	0	0	0	0	0	0	0	0	0	0	0	Phetchaburi
สมุทรสาคร	13	0	0	0	0	0	0	0	0	0	0	0	0	0	Samut Sakhon
ประจวบคีรีขันธ์	0	461	0	0	0	0	0	0	0	42	0	0	0	0	Prachuap Khiri Khan
สมุทรสงคราม	0	0	0	0	0	0	0	0	0	0	0	0	0	0	Samut Songkhram
ราชบุรี	0	2,787	0	0	0	0	0	0	0	8	0	0	0	0	Ratchaburi
นนทบุรี	0	0	0	0	0	0	0	0	0	0	0	0	0	0	Nonthaburi
สิงห์บุรี	0	4	0	0	0	0	0	0	0	0	0	0	0	0	Sing Buri
สมุทรปราการ	0	0	0	0	0	0	0	0	0	0	0	0	0	0	Samut Prakan
ภาคกลาง	16	3,966	0	4	0	0	0	0	0	169	0	0	0	0	Central
ชลบุรี	0	2	0	0	0	0	0	0	0	2	0	0	0	0	Chon Buri
ระยอง	0	0	0	0	0	0	0	0	0	0	0	0	0	0	Rayong
จันทบุรี	0	354	0	0	0	0	0	0	0	0	0	0	0	0	Chanthaburi
ตราด	0	483	1	0	0	0	0	0	0	0	0	0	0	0	Trat
ปราจีนบุรี	0	0	0	0	0	0	0	0	0	0	0	0	0	0	Prachin Buri
สระแก้ว	16	0	0	0	0	0	0	0	0	0	0	0	0	0	Sa Kaew
นครนายก	0	0	0	0	0	0	0	0	0	0	0	0	0	0	Nakhon Nayok
ภาคตะวันออก	16	840	1	0	0	0	0	0	0	2	0	0	0	0	East

ตารางที่ 11 ปริมาณไม้พิน และถ่านไม้ของกลาง จำแนกรายจังหวัด พ.ศ. 2545 - 2546
Table 11 Confiscated Timber, Fuelwood and Wood Charcoal by Province, 2002 - 2003

หน่วย : ตบ.ม. Unit : cum.

จังหวัด	2545				2002				2546				2003				Province
	ไม้สัก Teak	ไม้กระยาเสย Others	พิน Fuelwood	ถ่านไม้ Wood Charcoa	ไม้สัก Teak	ไม้กระยาเสย Others	พิน Fuelwood	ถ่านไม้ Wood Charcoal	ไม้กระยาเสย Others	พิน Fuelwood	ถ่านไม้ Wood Charcoal	ไม้กระยาเสย Others	พิน Fuelwood	ถ่านไม้ Wood Charcoal			
เชียงราย	45	134	0	0	0	0	0	0	0	0	0	0	0	0	Chiang Rai		
พะเยา	2	2	0	0	0	0	0	0	0	0	0	0	0	0	Phayao		
เชียงใหม่	426	285	0	0	0	0	0	0	0	0	0	0	0	0	Chiang Mai		
ลำพูน	22	319	0	0	0	0	0	0	0	0	0	0	0	0	Lamphun		
แม่ฮ่องสอน	678	1,403	0	0	0	0	0	0	0	0	0	0	0	0	Mae Hong Son		
ลำปาง	4	31	0	0	0	0	0	0	0	0	0	0	0	0	Lampang		
น่าน	39	366	0	0	0	0	0	0	44	263	0	0	0	0	Nan		
แพร่	24	0	0	0	0	0	0	0	0	0	0	0	0	0	Phrae		
อุตรดิตถ์	44	109	0	0	0	0	0	0	86	43	0	0	0	0	Uttaradit		
พิษณุโลก	14	307	0	0	0	0	0	0	5	121	0	0	0	0	Phitsnulok		
สุโขทัย	40	62	0	0	0	0	0	0	0	0	0	0	0	0	Sukhothai		
กำแพงเพชร	50	584	0	0	0	0	0	0	243	4,458	0	0	0	0	Kamphaeng Phet		
นครสวรรค์	23	456	0	0	0	0	0	0	0	0	0	0	0	0	Nakhon Sawan		
เพชรบูรณ์	884	144	0	0	0	0	0	0	0	0	0	0	0	0	Phetchabun		
อุทัยธานี	2	979	0	0	0	0	27	0	0	0	0	0	0	0	Uthai Thani		
พิจิตร	0	0	0	0	0	0	0	0	1	5	0	0	0	0	Phichit		
ตาก	6,284	1,098	0	0	0	0	0	0	1,174	134	0	0	0	0	Tak		
ภาคเหนือ	8,581	6,278	0	0	0	0	27	0	1,553	5,024	0	0	0	0	North		

ตารางที่ 13 ผลผลิตกระดาษในประเทศ
Table 13 Domestic Production of Paper

หน่วย : 1,000 ตัน Unit : 1,000 ton

พ.ศ.	กระดาษ หนังสือพิมพ์ Newsprint	กระดาษพิมพ์เขียน Printing & Writing Paper	กระดาษคราฟท์ Kraft Paper	กระดาษแข็งและ กระดาษทำกล่อง Paper Board and Packaging Paper	กระดาษอนามัย Household and Sanitary Paper	รวม Total	เยื่อกระดาษ Pulp	Year
2530*	0	111	334	105	34	584	135	1987*
2531	0	153	394	77	32	656	151	1988
2532	0	171	468	89	38	765	164	1989
2533	0	192	557	95	48	891	159	1990
2534	0	221	636	110	47	1,014	185	1991
2535	0	237	757	109	50	1,154	203	1992
2536	0	278	877	110	52	1,317	201	1993
2537	39	333	1,062	174	57	1,665	263	1994
2538	116	381	1,167	204	62	1,930	316	1995
2539	125	401	1,157	243	68	1,994	502	1996
2540	120	584	1,312	170	73	2,259	553	1997
2541	132	555	1,286	175	73	2,221	822	1998
2542	120	612	1,486	143	73	2,434	756	1999
2543	124	548	1,412	149	81	2,314	764	2000
2544	126	638	1,429	160	92	2,445	919	2001
2545	126	811	1,473	197	91	2,698	953	2002
2546	255	626	1,509.00	209	53	2,652	1,180	2003

* ธนาคารแห่งประเทศไทย

ที่มา : สมาคมอุตสาหกรรมเยื่อและกระดาษแห่งประเทศไทย

* Bank of Thailand

Source : The Thai Pulp and Paper Industries Association

ตารางที่ 14 ราคาวัสดุก่อสร้างประเภทไม้ในส่วนกลาง กรุงเทพมหานคร สมุทรปราการ ปทุมธานี นนทบุรี สมุทรสาคร พ.ศ. 2542 - 2546

Table 14 Timber Construction Price in Bangkok and Sub-urban Area, 1998 - 2002

รายการ Item		2542 1999	2543 2000	2544 2001	2545 2002	2546 2003
		หน่วย : บาท / ลบ.ฟุต Unit : baht / cu.ft.				
ไม้ยางแปรรูป (หนา x กว้าง x ยาว)						
Yang Sawn (Thickness x Width x Length)						
1.	1/2" x 6" x 6.00 เมตร (รวมค่าได้) ไม้ฝา metre (included planing cost)	410	410	500	462	450
2.	1" x 1" x 4.00 เมตร ไม้ระแนง metre	275	275	355	320	320
3.	1" x 8" x 6.00 เมตร ไม้พื้น floorings metre	385	385	470	425	425
4.	1 1/2" x 3" x 2.50 เมตร ไม้หน้าเล็ก scantlings metre	215 - 245	215 - 245	355	305	350
5.	1 1/2" x 3" x 3.00-5.00 เมตร ไม้หน้าเล็ก scantlings metre	285 - 305	285 - 305	375 - 420	320 - 330	320
	ไม้เตา post metre	435	435	530	530	530
ไม้เนื้อแข็งแปรรูป						
Mixed Hardwood Sawn						
1.	ไม้กระบาก 1" x 8" x 4.00 เมตร Kra-bak floorings metre	375	375	455	410	410

หน่วย : บาท / ลบ.ฟุต Unit : baht / cu.ft.

รายการ Item	2542 1999	2543 2000	2544 2001	2545 2002	2546 2003
2. ไม้เนื้อแข็ง (คละกัน) 2" x 6" x 6.00 เมตร Hardwood (Mixed) metre	500	500	885	885	885
3. ไม้เต็งและรัง 2" x 6" x 6.00 เมตร Teng and Rang metre	805	805	885	885	885
4. ไม้ตะเคียนทอง 2" x 6" x 6.00 เมตร Ta-kien-thong metre	805	805	885	885	885
5. ไม้ตะเคียนหิน 2" x 6" x 6.00 เมตร Ta-kien-hin metre	805	805	885	885	885
6. ไม้แดง (อบ ไล่ เข้าลิ้น) 1" x 4" x 4.0 เมตร Daeng (planed tongued grooved) metre	847	875	885	1,014	975
7. ไม้มะค่า (อบ ไล่ เข้าลิ้น) 1" x 4" x 4. เมตร Ma-ka (planed tongued grooved) metre	1,647	1,605	1,605	1,804	1,765
ไม้สัก ชั้น 2					
Teak Sawm Class II					
1. 1/2" x 1" x 3 ฟุต feet	600	600	660	960	1,360
2. 1/2" x 4" x 6.5 ฟุต feet	1,570	1,570	1,815	2,315	2,815
3. 1" x 1" x 5 ฟุต feet	640	640	735	1,035	1,435

หน่วย : บาท / ลบ.ฟุต		Unit : baht / cu.ft.			
รายการ Item	2542 1999	2543 2000	2544 2001	2545 2002	2546 2003
4. 1" x 4" x 6 ฟุต feet	1,615	1,615	1,865	2,365	3,075
5. 1" x 6" x 6 ฟุต feet	1,665	1,665	1,925	2,425	3,150
6. 1" x 12" x 6 ฟุต feet	2,160	2,160	2,495	2,995	3,890
7. 1 1/2" x 3" x 6.5 ฟุต feet	1,135	1,135	1,310	1,810	2,355
8. 1 1/2" x 3" x 4 ฟุต feet	980	980	1,135	1,435	1,865
9. 1 1/2" x 4" x 3.5 ฟุต feet	1,250	1,250	1,375	1,875	2,175
10. 1 1/2" x 4" x 6.5 ฟุต feet	1,635	1,635	1,885	2,385	3,100
11. 2" x 4" x 6.5 ฟุต feet	1,555	1,555	1,790	2,340	3,040
12. 2" x 12" x 6 ฟุต feet	2,005	2,005	2,520	3,030	3,925

ที่มา : กรมการค้าภายใน กระทรวงพาณิชย์

Source : Department of Internal Trade, Ministry of Commerce.

ตารางที่ 15 เปรียบเทียบน้ำหนักต่อปริมาตรของผลิตภัณฑ์ไม้

Table 15 Weight and Volume of Wood Products

ชนิด	กิโลกรัมต่อลูกบาศก์เมตร Kilogrammes per cubic metre			ลูกบาศก์เมตรต่อเมตริกตัน cubic metres per metric ton			Products
	ไม้ทั่วไป	ไม้สน Coniferous	ไม้อื่น ๆ นอกจากไม้สน Non-coniferous	ไม้ทั่วไป	ไม้สน Coniferous	ไม้อื่น ๆ นอกจากไม้สน Non-coniferous	
พื้น รวมไม้ที่ใช้ทำถ่าน	General	625	750	General	1.60	1.33	Fuelwood including Wood for charcoal
ถ่านไม้	725			1.38			Wood Charcoal
ไม้ซุงและไม้ซุงเพื่อทำไม้บาง	167						Sawlogs and Veneer Logs
- ไม้เขตร้อน		700	730		1.43	1.37	- Tropical
- อื่น ๆ		650	800		1.54	1.25	- Other
ไม้ทำเยื่อกระดาษ	675	700	750	1.48	1.43	1.33	Pulpwood , Round and Split
ไม้ซุงเพื่อการอุตสาหกรรมอื่น ๆ	750	550	800	1.33	1.82	1.25	Other Industrial Roundwood
ไม้แปรรูป			700			1.43	Sawnwood
ไม้บาง	750			1.33			Veneer Sheets
ไม้ขัด	650			1.54			Plywood
แผ่นจีนไม้ขัด	650			1.54			Particle Board
แผ่นใยไม้ขัด							- Fibreboard
- ฮาร์ตบอร์ด	950			1.053			- Hardboard
- ความหนาแน่นปานกลาง				2			Medium Density Fibreboard (MDF)
- อื่น ๆ	250			4.00			- Insulating board

ที่มา : รายงานการผลิตผลิตภัณฑ์ไม้ขององค์การอาหารและเกษตรแห่งสหประชาชาติ

Source : FAO Yearbook of Forest Products

การนำเข้า
Imports

ตารางที่ 16 ไม้ท่อนและไม้แปรรูปนำเข้าแยกสายชนิด พ.ศ. 2546
Table 16 Imports of Logs and Sawntimber by Species in 2003

ชนิดไม้	ไม้ท่อน Logs		ไม้แปรรูป Sawntimber		รวม Total		Species
	ลบ.ม. cum.	บาท baht	ลบ.ม. cum.	บาท baht	ลบ.ม. cum.	บาท baht	
สัก	107,387	2,407,734,527	21,110	520,489,037	128,497	2,928,223,564	Teak
สน	37,547	121,804,597	153,510	1,115,147,366	191,057	1,236,951,963	Conifer
ยาง	3,134	17,950,106	138,690	1,027,239,508	141,824	1,045,189,614	Yang
กะบาก	56,471	366,232,956	43,710	316,700,123	100,181	682,933,079	Kra-bak
ประดู่	3,007	26,188,474	26,835	315,422,107	29,842	341,610,581	Pra-du
มะค่า	68	984,217	21,208	326,713,828	21,276	327,698,045	Ma-ka
สยา	0	0	1,344	11,113,130	1,344	11,113,130	Sa-ya
ตะเคียน	10	79,101	35,448	419,682,397	35,458	419,761,498	Ta-kien
ชิงชัน	862	6,428,068	67	3,142,661	929	9,570,729	Ching-chan
เต็งและรัง	0	0	13,276	97,074,330	13,276	97,074,330	Teng and Rang
ไม้ยางพารา	0	0	2,050	19,655,027	2,050	19,655,027	Pararubber wood
โอ๊ก	468	13,756,467	18,310	385,589,926	18,778	399,346,393	Oak
บีช	829	15,587,424	4,281	81,027,365	5,110	96,614,789	Beech
วิลโลว มะฮอกกานี อิมูเอีย และ แบลซา	0	0	2,352	33,276,059	2,352	33,276,059	Virola, Mahogany, Imbuia and Balsa
ดาร์กเรดเมอเรนต์ โลท์เรดเมอเรนต์ เมอเรนต์บูคา	8,109	47,644,221	994	10,672,101	9,103	58,316,322	Dark red meranti, Light red meranti, Meranti bukau
ไวท์ลอสัน ไวท์เมอเรนต์ ไวท์เซรายา	0	0	4,413	43,361,113	4,413	43,361,113	White lauan, White meranti, White seraya,
ไม้ท่อนกรตไฟ	0	0	1,044	11,500,866	1,044	11,500,866	Sleepers
อื่นๆ	162,213	1,114,295,378	1,161,648	8,874,712,099	1,323,861	9,989,007,477	Others
รวม	380,105	4,138,685,536	1,650,290	13,612,519,043	2,030,395	17,751,204,579	Total

ที่มา : กรมศุลกากร

Source : The Customs Department

ตารางที่ 17 ไม้ท่อนและไม้แปรรูปนำเข้าจากรายประเทศ พ.ศ. 2546

Table 17 Imports of Logs and Sawntimber by Country in 2003

ประเทศ	ไม้ท่อน Logs		ไม้แปรรูป Sawntimber		รวม Total		Country
	ลบ.ม. cum.	บาท baht	ลบ.ม. cum.	บาท baht	ลบ.ม. cum.	บาท baht	
มาเลเซีย	129,879	714,273,474	961,276	6,523,142,803	1,091,155	7,237,416,277	Malaysia
ลาว	8,701	44,306,525	345,504	3,109,459,357	354,205	3,153,765,882	Laos
พม่า	126,444	2,615,321,471	21,375	601,108,860	147,819	3,216,430,331	Myanmar
สหรัฐอเมริกา	2,363	66,592,851	76,873	987,403,450	79,236	987,405,813	U.S.A.
นิวซีแลนด์	37,168	120,698,782	83,348	543,792,619	120,516	664,491,401	New Zealand
บราซิล	0	0	69,475	623,277,169	69,475	623,277,169	Brazil
อินโดนีเซีย	9,183	64,731	16,384	147,853,267	25,567	147,917,998	Indonesia
จีน	1,379	15,303,554	8,318	217,956,367	9,697	217,957,746	China
ปาปัวนิวกินี	25,769	153,032,676	0	0	25,769	153,032,676	Papua new guinea
กาบอง	10,194	138,835,499	0	0	10,194	10,194	Gabon
หมู่เกาะโซโลมอน	17,346	98,827,082	83	1,405,950	17,429	100,233,032	Solomon Islands
แคนาดา	0	0	17,791	135,666,764	17,791	135,666,764	Canada
สวีเดน	0	0	4,959	51,151,730	4,959	51,151,730	Sweden
เยอรมนี	1,884	26,614,723	3,887	85,307,755	5,771	111,922,478	Germany
ออสเตรเลีย	0	0	4,092	58,511,480	4,092	58,511,480	Australia
กัมพูชา	0	0	11	237,770	11	237,770	Cambodia
แอฟริกาใต้	6,600	46,938,872	239	1,856,891	6,839	48,795,763	South Africa
ชิลี	0	0	12,484	75,662,678	12,484	75,662,678	Chile
ฟินแลนด์	0	0	5,608	78,284,134	5,608	78,284,134	Finland
โปแลนด์	0	0	2,298	61,842,872	2,298	61,842,872	Poland
เดนมาร์ก	304	5,874,901	376	11,215,856	680	17,090,757	Denmark
อิตาลี	0	0	1,005	30,041,925	1,005	30,041,925	Italy
ฝรั่งเศส	165	2,931,920	1,379	30,655,823	1,544	33,587,743	France

ประเทศ	ไม้ท่อน Logs		ไม้แปรรูป Sawntimber		รวม Total		Country
	ลบ.ม. cum.	บาท baht	ลบ.ม. cum	บาท baht	ลบ.ม. cum.	บาท baht	
เวียดนาม	15	208,873	250	4,293,518	265	4,502,391	Vietnam
ออสเตรีย	0	0	947	13,631,894	947	13,631,894	Austria
โรมาเนีย	28	430,753	0	0	28	430,753	Romania
ไต้หวัน	253	3,017,978	1,444	17,558,887	1,697	20,576,865	Taiwan
ญี่ปุ่น	16	180,051	441	8,079,808	457	8,259,859	Japan
นามิเบีย	0	0	0	0	0	0	Namibia
มัลดีฟส์	0	0	0	0	0	0	Maldives
เนเธอร์แลนด์	0	0	557	6,855,538	557	6,855,538	Netherlands
ยูเครน	0	0	175	3,828,120	175	3,828,120	Ukraine
โครเอเชีย	0	0	921	20,007,879	921	20,007,879	Croatia
กินีบิสเซา	36	1,156,798	149	3,101,823	185	4,258,621	Guinea-Bissau
ลิทัวเนีย	0	0	980	28,057,583	980	28,057,583	Lithuania
บัลแกเรีย	0	0	90	2,219,335	90	2,219,335	Bulgaria
สาธารณรัฐเช็ก	0	0	232	1,653,704	232	1,653,704	Czech Rep.
เอสโตเนีย	0	0	1,068	9,458,394	1,068	9,458,394	Estonia
เบลเยียม	0	0	318	8,869,195	318	8,869,195	Belgium
เอกวาดอร์	0	0	118	2,195,672	118	2,195,672	Ecuador
อินเดีย	0	0	16	244,192	16	244,192	India
กานา	0	0	136	4,892,714	136	4,892,714	Ghana
ไอซ์แลนด์	0	0	0	0	0	0	Iceland
แทนซาเนีย	75	617,478	28	481,347	103	1,098,825	Tanzania
โบลิเวีย	0	0	39	1,967,843	39	1,967,843	Bolivia
มอลตา	1,608	9,109,749	547	3,559,641	2,155	12,669,390	Malta
ยูโกสลาเวีย	0	0	750	13,927,788	750	13,927,788	Yugoslavia
ฟิลิปปินส์	0	0	104	2,170,530	104	2,170,530	Philippines
แคเมอรูน	0	0	15	569,175	15	569,175	Cameroon

ประเทศ	ไม้ท่อน Logs		ไม้แปรรูป Sawntimber		รวม Total		Country
	ลบ.ม. cum.	บาท baht	ลบ.ม. cum.	บาท baht	ลบ.ม. cum.	บาท baht	
สิงคโปร์	0	0	166	2,160,571	166	2,160,571	Singapore
ลัตเวีย	0	0	40	542,046	40	542,046	Latvia
ไนจีเรีย	0	0	187	5,234,906	187	5,234,906	Nigeria
โกตดิวัวร์	0	0	0	0	0	0	Cote d'Ivoire
อาร์มีเนีย	0	0	0	0	0	0	Armenia
ไทย	25	12,500	0	0	25	12,500	Thailand
อิหร่าน	0	0	69	1,661,383	69	1,661,383	Iran
สาธารณรัฐเกาหลี	0	0	0	0	0	0	Korea Rep.
ฮังการี	18	552,278	0	0	18	552,278	Hungary
เอริเทรีย	0	0	0	0	0	0	Eritrea
จอร์เจีย	0	0	200	3,923,252	200	3,923,252	Georgia
โมซัมบิก	0	0	4	56,250	4	56,250	Mozambique
ฮ่องกง	214	4,564,998	23	639,271	237	5,204,269	Hong Kong
ตุรกี	0	0	0	0	0	0	Turkey
กรีซ	0	0	63	1,364,327	63	1,364,327	Greece
สวิตเซอร์แลนด์	0	0	0	0	0	0	Switzerland
สโลวาเกีย	0	0	0	0	0	0	Slovakia
สหราชอาณาจักร	0	0	115	1,285,112	115	1,285,112	United Kingdom
อื่น ๆ	438	69,217,019	3,333	62,191,825	3,771	131,408,844	Other
รวม	380,105	4,138,685,536	1,650,290	13,612,519,043	2,030,395	17,751,204,579	Total

หมายเหตุ : * น้อยกว่า 1.0 ลบ.ม.

Note : * Less than 1.0 cum.

ตารางที่ 18 ไม้ท่อนและไม้แปรรูปนำเข้าแยกสายชนิด พ.ศ. 2545
Table 18 Imports of Logs and Sawntimber by Species in 2002

ชนิดไม้	ไม้ท่อน Logs		ไม้แปรรูป Sawntimber		รวม Total		Species
	ลบ.ม. cum.	บาท baht	ลบ.ม. cum.	บาท baht	ลบ.ม. cum.	บาท baht	
	สัก	321,268	2,277,824,887	19,548	425,168,115	340,816	
สน	32,310	106,806,273	118,164	927,620,235	150,474	1,034,426,508	Conifer
ยาง	8,081	45,918,590	144,453	1,095,040,764	152,534	1,140,959,354	Yang
กะบาก	53,014	367,171,656	53,394	400,867,828	106,408	768,039,484	Kra-bak
ประดู่	6,912	52,253,240	18,810	228,602,888	25,722	280,856,128	Pra-du
มะค่า	1,019	15,704,480	20,094	305,888,293	21,113	321,592,773	Ma-ka
ตยา	0	0	3,071	22,441,639	3,071	22,441,639	Sa-ya
ตะเคียน	741	5,803,490	22,809	270,622,234	23,550	276,425,724	Ta-kien
ชิงชัน	0	0	49	2,426,374	49	2,426,374	Ching-chan
เต็งและรัง	74	903,814	11,513	109,580,784	11,587	110,484,598	Teng and Rang
ไม้ยางพารา	65	302,068	0	0	65	302,068	Pararubber wood
โอ๊ก	199	5,118,574	16,404	376,847,013	16,603	381,965,587	Oak
บีช	454	10,159,274	2,939	60,611,570	3,393	70,770,844	Beech
วีโรลา มะฮอกกานี ซิมบูเลีย และ แบลซา	0	0	1,160	16,967,576	1,160	16,967,576	Virola, Mahogany, Imbuja and Balsa
ดาร์กเรดเมอแรนตี ไทท์เรดเมอแรนตี เมอแรนตีบูคา	5,542	48,554,174	912	17,190,918	6,454	65,745,092	Dark red meranti, Light red meranti, Meranti bukau
ไวท์ลอคฮัน ไวท์เมอแรนตี ไวท์เซรายา	0	0	4,164	42,060,881	4,164	42,060,881	White lauan, White meranti, White seraya.
ไม้หมอนรถไฟ	0	0	5,358	55,172,262	5,358	55,172,262	Sleepers
อื่นๆ	211,673	940,295,270	1,481,726	8,174,106,663	1,693,399	9,114,401,933	Others
รวม	641,352	3,876,815,790	1,924,568	12,531,216,037	2,565,920	16,408,031,827	Total

ตารางที่ 19 ไม้ท่อนและไม้แปรรูปนำเข้าแยกชายประเทศ พ.ศ. 2545

Table 19 Imports of Logs and Sawntimber by Country in 2002

ประเทศ	ไม้ท่อน Logs		ไม้แปรรูป Sawntimber		รวม Total		Country
	ค.ม. cum.	บาท baht	ค.ม. cum.	บาท baht	ค.ม. cum.	บาท baht	
มาเลเซีย	104,741	648,981,518	1,012,092	5,792,637,820	1,116,833	6,441,619,338	Malaysia
ลาว	4,020	61,909,296	374,261	3,081,915,227	378,281	3,143,824,523	Laos
พม่า	385,831	2,393,708,835	24,208	620,184,198	410,039	3,013,893,033	Myanmar
สหรัฐอเมริกา	20,703	67,979,774	338,441	1,269,190,971	359,144	1,337,170,745	U.S.A.
นิวซีแลนด์	40,125	121,926,313	58,199	419,534,809	98,324	541,461,122	New Zealand
บราซิล	0	0	47,337	419,317,784	47,337	419,317,784	Brazil
อินโดนีเซีย	23,252	148,385,526	7,024	86,906,125	30,276	235,291,651	Indonesia
จีน	1,011	8,051,417	4,708	124,706,477	5,719	132,757,894	China
ปาปัวนิวกินี	18,467	124,904,790	0	0	18,467	124,904,790	Papua new guinea
กาบอง	11,235	104,798,215	0	0	11,235	104,798,215	Gabon
หมู่เกาะโซโลมอน	18,615	100,803,282	0	0	18,615	100,803,282	Solomon Islands
แคนาดา	0	0	11,540	96,147,636	11,540	96,147,636	Canada
สวีเดน	0	0	10,448	93,040,699	10,448	93,040,699	Sweden
เยอรมนี	2,384	5,389,340	3,108	60,224,755	5,492	65,614,095	Germany
ออสเตรเลีย	10	76,887	3,324	64,875,109	3,334	64,951,996	Australia
กัมพูชา	65	302,068	4,476	51,837,866	4,541	52,139,934	Cambodia
แอฟริกาใต้	5,594	36,210,813	474	7,890,237	6,068	44,101,050	South Africa
ชิลี	0	0	6,025	43,099,857	6,025	43,099,857	Chile
ฟินแลนด์	0	0	3,062	39,427,705	3,062	39,427,705	Finland
โปแลนด์	0	0	1,258	30,385,909	1,258	30,385,909	Poland
เดนมาร์ก	394	9,470,590	625	15,682,542	1,019	25,153,132	Denmark
อิตาลี	0	0	891	22,225,778	891	22,225,778	Italy
ฝรั่งเศส	144	3,099,749	1,202	19,024,874	1,346	22,124,623	France

ประเทศ	ไม้ท่อน Logs		ไม้แปรรูป Sawntimber		รวม Total		Country
	ค.ม.ม. cum.	บาท baht	ค.ม.ม. cum.	บาท baht	ค.ม.ม. cum.	บาท baht	
เวียดนาม	1,152	14,016,720	214	7,107,157	1,366	21,123,877	Vietnam
ออสเตรีย	0	0	1,496	19,575,686	1,496	19,575,686	Austria
โรมาเนีย	0	0	935	19,307,189	935	19,307,189	Romania
ไต้หวัน	0	0	1,106	15,763,700	1,106	15,763,700	Taiwan
ญี่ปุ่น	63	458,583	716	14,024,296	779	14,482,879	Japan
นามเบีย	0	0	1,640	11,067,153	1,640	11,067,153	Namibia
มัลดีฟส์	1,378	10,964,777	0	0	1,378	10,964,777	Maldives
เนเธอร์แลนด์	0	0	635	10,903,657	635	10,903,657	Netherlands
ยูเครน	0	0	389	9,504,065	389	9,504,065	Ukraine
โครเอเชีย	0	0	430	7,959,446	430	7,959,446	Croatia
กินีบิสเซา	1,000	6,884,317	98	842,166	1,098	7,726,483	Guinea-Bissau
ลิทัวเนีย	0	0	438	6,635,726	438	6,635,726	Lithuania
บัลแกเรีย	0	0	183	5,249,401	183	5,249,401	Bulgaria
สาธารณรัฐเช็ก	0	0	739	5,237,294	739	5,237,294	Czech Rep.
เอสโตเนีย	0	0	391	4,210,484	391	4,210,484	Estonia
เบลเยียม	67	760,712	214	3,096,172	281	3,856,884	Belgium
เอกวาดอร์	0	0	228	3,708,573	228	3,708,573	Ecuador
อินเดีย	549	3,546,992	0	0	549	3,546,992	India
กานา	0	0	157	3,465,527	157	3,465,527	Ghana
ไอซ์แลนด์	516	3,085,790	0	0	516	3,085,790	Iceland
แทนซาเนีย	0	0	165	2,603,708	165	2,603,708	Tanzania
โบลิเวีย	0	0	61	2,434,501	61	2,434,501	Bolivia
มอลตา	0	0	102	2,306,802	102	2,306,802	Malta
ยูโกสลาเวีย	0	0	82	2,012,856	82	2,012,856	Yugoslavia
ฟิลิปปินส์	0	0	83	1,853,409	83	1,853,409	Philippines
แคเมอรูน	0	0	53	1,811,718	53	1,811,718	Cameroon

ประเทศ	ไม้ท่อน Logs		ไม้แปรรูป Sawntimber		รวม. Total		Country
	ลบ.ม. cum.	บาท baht	ลบ.ม. cum.	บาท baht	ลบ.ม. cum.	บาท baht	
สิงคโปร์	0	0	719	1,500,101	719	1,500,101	Singapore
ลัตเวีย	0	0	175	1,494,178	175	1,494,178	Latvia
ไนจีเรีย	0	0	68	1,481,124	68	1,481,124	Nigeria
โกตดิวัวร์	0	0	57	1,376,290	57	1,376,290	Cote d'Ivoire
อามิเนีย	0	0	42	1,121,408	42	1,121,408	Armenia
ไทย	0	0	17	864,682	17	864,682	Thailand
อิหร่าน	0	0	42	814,761	42	814,761	Iran
สาธารณรัฐเกาหลี	0	0	42	753,323	42	753,323	Korea Rep.
ฮังการี	18	563,730	0	0	18	563,730	Hungary
เอริเทรีย	18	535,756	0	0	18	535,756	Eritrea
จอร์เจีย	0	0	33	512,812	33	512,812	Georgia
โมซัมบิก	0	0	16	474,308	16	474,308	Mozambique
ฮ่องกง	0	0	35	463,094	35	463,094	Hong Kong
ตุรกี	0	0	24	443,692	24	443,692	Turkey
กรีซ	0	0	24	425,904	24	425,904	Greece
สวิตเซอร์แลนด์	0	0	15	370,026	15	370,026	Switzerland
สโลวาเกีย	0	0	*	176,464	*	176,464	Slovakia
สหราชอาณาจักร	0	0	1	6,806	1	6,806	United Kingdom
รวม	641,352	3,876,815,790	1,924,568	12,531,216,037	2,565,920	16,408,031,827	Total

Note : * Less than 1.0 cum.

หมายเหตุ : * น้อยกว่า 1.0 ลบ.ม.

ตารางที่ 20 เปรียบเทียบไม้ท่อนและไม้แปรรูปนำเข้า ระหว่างปี พ.ศ. 2526 - 2546
Table 20 Imports of Logs and Sawntimber, 1983 - 2003

พ.ศ.	ไม้ท่อน Logs		ไม้แปรรูป Sawntimber		รวม Total		Year
	ค.ม. cum.	บาท baht	ค.ม. cum.	บาท baht	ค.ม. cum.	บาท baht	
2526	231,784	716,245,533	398,591	1,569,487,203	630,375	2,285,732,736	1983
2527	199,458	843,003,844	382,032	1,426,110,102	581,490	2,269,113,946	1984
2528	172,100	1,118,640,338	246,140	1,025,761,727	418,240	2,144,402,065	1985
2529	152,714	951,874,105	195,937	1,004,839,045	348,651	1,956,713,150	1986
2530	282,928	1,353,963,087	442,292	2,248,499,583	725,220	3,602,462,670	1987
2531	446,959	2,028,960,990	676,563	3,182,836,527	1,123,522	5,211,797,517	1988
2532	1,193,340	4,120,841,519	1,314,684	6,481,657,712	2,508,024	10,602,499,231	1989
2533	1,847,392	5,647,283,229	1,493,573	8,128,821,902	3,340,965	13,776,105,131	1990
2534	1,747,201	6,814,568,759	1,533,611	9,259,803,337	3,280,812	16,074,372,096	1991
2535	2,036,090	7,247,763,622	1,778,349	11,067,912,960	3,814,439	18,315,676,582	1992
2536	1,366,719	5,908,670,625	1,801,516	12,899,516,903	3,168,235	18,808,187,528	1993
2537	1,548,899	7,408,062,223	2,516,847	16,321,877,976	4,065,746	23,729,940,199	1994
2538	1,377,869	10,026,642,537	2,085,687	16,991,234,838	3,463,556	27,017,877,375	1995
2539	936,300	6,310,432,004	2,215,538	17,208,144,967	3,151,838	23,518,576,971	1996
2540	895,545	5,435,393,086	1,463,081	13,198,549,300	2,358,626	18,633,942,386	1997
2541	278,076	2,095,106,431	961,617	6,824,832,707	1,239,693	8,919,939,138	1998
2542	468,501	3,638,126,117	1,254,999	7,644,708,893	1,723,500	11,282,835,010	1999
2543	487,368	5,064,972,766	1,027,082	9,451,530,958	1,514,450	14,516,503,724	2000
2544	516,860	4,355,185,838	1,285,470	10,912,118,116	1,802,330	15,267,303,954	2001
2545	641,352	3,876,815,790	1,924,568	12,531,216,037	2,565,920	16,408,031,827	2002
2546	380,105	4,138,685,536	1,650,290	13,612,519,043	2,030,395	17,751,204,579	2003

ตารางที่ 21 ไม้ นำเข้าแยกสายชนิด พ.ศ. 2542 - 2546
Table 21 Imports of Timber by Species, 1999 - 2003

ชนิดไม้	2542 1999		2543 2000		2544 2001		2545 2002		2546 2003		Species
	ลบ.ม.	บาท	ลบ.ม.	บาท	ลบ.ม.	บาท	ลบ.ม.	บาท	ลบ.ม.	บาท	
	cum.	1,000 baht	cum.	1,000 baht	cum.	1,000 baht	cum.	1,000 baht	cum.	1,000 baht	
สัก	110,796	2,075,781	94,823	2,801,889	91,622	2,090,169	340,816	2,702,993	128,497	2,928,224	Teak
สน	111,649	659,852	133,679	885,554	135,259	936,747	150,474	1,034,426	191,057	1,236,952	Conifer
ยาง	163,679	1,046,205	171,144	1,710,532	247,388	1,493,525	152,534	1,140,959	141,824	1,045,190	Yang
กะบาก	41,101	208,217	59,507	327,163	67,658	407,214	106,408	768,039	100,181	682,933	Kra-bak
ประดู่	10,041	92,707	13,831	149,649	14,762	160,806	25,722	280,856	29,842	341,611	Pra-du
มะค่า	7,670	110,653	10,352	152,138	19,619	306,058	21,113	321,593	21,276	327,698	Ma-ka
สยา	6,419	59,367	6,305	60,032	5,923	47,279	3,071	22,442	1,344	11,113	Sa-ya
ตะเคียน	18,522	133,599	44,496	318,627	35,092	312,385	23,550	276,426	35,458	419,761	Ta-kien
ชิงชัน	*	18	1	60	323	4,835	49	2,426	929	9,571	Ching-chan
เต็งและรัง	5,452	41,166	6,449	44,307	12,492	113,008	11,587	110,485	13,276	97,074	Teng and Rang
ไม้ยางพารา	62	378	236	5,456	67	1,499	65	302	2,050	19,655	Parubber wood
โอ๊ก	14,517	297,923	26,501	557,119	19,440	424,915	16,603	381,966	18,778	399,346	Oak
บีช	3,995	88,374	4,856	98,981	4,020	90,325	3,393	70,771	5,110	96,615	Beech
วีโรลา มะฮอกกานี อิมบูเชียและแบลซา	3,166	37,060	774	12,223	967	14,455	1,160	16,968	2,352	33,276	Virola, Mahogany, Imbuia and Balsa
โอคูเม โอบเช ซาเพลลิ	0	0	0	0	0	0	0	0	0	0	Okoume, Obeche, Sapelli, etc.
ดาร์กเรดเมอแรนติ เมอแรนตินูเคา	28,225	239,229	20,923	166,788	18,391	162,015	10,618	107,806	9,103	58,316	Dark red meranti, Meranti bukau,
ไวท์ลอธัน ไวท์เมอแรนติ ไวท์เซราเยา											White lauan, White meranti, White seraya,
เยลโลเมอแรนติ รามิน กะแปร์ เมงเปา											Yellow meranti, Ramin, Kapur, Merbau,
อลัน เยลูดง เคมปาต *	1,996	21,566	1,979	20,952	6,079	64,921	5,358	55,172	1,044	11,501	Alan, Jelutung, Kempas, etc.
ไม้หมอนรถไฟ	1,196,210	6,170,740	918,594	7,205,034	1,123,228	8,637,148	1,693,399	9,114,402	1,328,274	10,032,369	Sleepers
อื่นๆ											Others
รวม	1,723,500	11,282,835	1,514,450	14,516,504	1,802,330	15,267,304	2,565,920	16,408,032	2,030,395	17,751,205	Total

Note : * น้อยกว่า 1.0 ลบ.ม.

ตารางที่ 22 ไม้เนื้อแข็งนำเข้าจากรายประเทศ พ.ศ. 2542 - 2546
Table 22 Imports of Timber by Country, 1999 - 2003

ประเทศ	2542 1999		2543 2000		2544 2001		2545 2002		2546 2003		Country
	ลบ.ม.	บาท	ลบ.ม.	บาท	ลบ.ม.	บาท	ลบ.ม.	บาท	ลบ.ม.	บาท	
	cum.	1,000	cum.	1,000	cum.	1,000	cum.	1,000	cum.	1,000	
มาเลเซีย	1,012,231	5,089,514	707,914	5,404,731	734,120	5,826,856	1,116,833	6,441,619	1,091,155	7,237,416	Malaysia
พม่า	137,597	2,333,044	120,209	3,090,465	143,849	2,635,650	410,039	3,013,893	147,819	3,216,430	Myanmar
ลาว	227,752	1,435,020	281,857	2,359,406	402,719	2,936,582	378,281	3,143,824	354,205	3,153,766	Laos
สหรัฐอเมริกา	105,411	863,283	71,326	1,319,118	157,205	1,181,769	359,144	1,337,171	79,236	987,406	U.S.A
กัมพูชา	15,755	159,088	7,202	92,361	5,116	60,337	4,541	52,140	11	238	Cambodia
นิวซีแลนด์	107,846	405,124	130,792	594,572	117,787	594,971	98,324	541,461	120,516	664,491	New Zealand
อินโดนีเซีย	13,906	101,925	67,431	416,988	118,504	695,021	30,276	235,292	25,567	147,918	Indonesia
บราซิล	13,980	111,031	32,018	291,898	38,835	384,897	47,337	419,318	69,475	623,277	Brazil
แคนาดา	13,004	92,034	13,143	113,546	18,040	132,309	11,540	96,148	17,791	135,667	Canada
จีน	6,492	127,444	5,377	119,677	4,440	124,411	5,719	132,758	9,697	217,958	China
ปาปัวนิวกินี	11,147	59,848	8,087	61,682	0	0	18,467	124,905	25,769	153,033	Papua New Guinea
แคเมอรูน	105	1,145	0	0	0	0	53	1,812	15	569	Cameroon
หมู่เกาะโซโลมอน	5,504	28,487	12,124	70,841	11,602	64,639	18,615	100,803	17,429	100,233	Solomon Islands
แอฟริกาใต้	12,205	75,232	2,148	17,158	5,872	46,402	6,068	44,101	6,839	48,796	South Africa
ออสเตรเลีย	16,993	60,094	9,856	63,612	10,041	72,281	3,334	64,952	4,092	58,511	Australia
โปแลนด์	1,968	28,198	1,799	38,836	2,360	58,995	1,258	30,386	2,298	61,843	Poland
กาบอง	2,180	18,357	5,459	54,759	5,587	56,675	11,235	104,798	10,194	10	Gabon
เดนมาร์ก	1,355	28,600	1,440	26,173	1,332	33,114	1,019	25,153	680	17,091	Denmark
เยอรมนี	745	17,498	1,741	37,491	2,517	53,731	5,492	65,614	5,771	111,922	Germany
เอกวาดอร์	427	6,217	454	6,529	449	7,043	228	3,708	118	2,196	Ecuador

ประเทศ	2542 1999		2543 2000		2544 2001		2545 2002		2546 2003		Country
	ลบ.ม. cum.	บาท 1,000 baht	ลบ.ม. cum.	บาท 1,000 baht	ลบ.ม. cum.	บาท 1,000 baht	ลบ.ม. cum.	บาท 1,000 baht	ลบ.ม. cum.	บาท 1,000 baht	
ฝรั่งเศส	580	12,510	1,288	23,859	1,966	31,504	1,346	22,125	1,544	33,588	France
สวีเดน	1,256	10,278	1,931	20,192	1,503	31,244	10,448	93,041	4,959	51,152	Sweden
ชิลี	353	2,344	3,127	28,598	4,477	42,094	6,025	43,100	12,484	75,663	Chile
มอริเตเนีย	2,293	47,676	678	10,619	0	0	0	0	0	0	Mauritania
เวียดนาม	3,998	31,354	1,771	10,574	*	1	1,366	21,124	265	4,502	Vietnam
ไต้หวัน	939	11,450	3,011	29,800	1,547	19,563	1,106	15,764	1,697	20,577	Taiwan
ญี่ปุ่น	330	14,939	9,414	16,160	200	5,118	779	14,483	457	8,260	Japan
ฟินแลนด์	522	5,544	1,806	30,872	2,206	29,769	3,062	39,428	5,608	78,284	Finland
ออสเตรเลีย	409	4,104	2,983	26,692	1,673	17,715	1,496	19,576	947	13,632	Austria
อิตาลี	109	3,891	924	23,865	593	14,757	891	22,226	1,005	30,042	Italy
สหราชอาณาจักร	213	5,439	1,206	33,204	98	4,227	1	6	115	1,285	United Kingdom
ลิทัวเนีย	1,099	27,287	112	1,110	217	4,873	438	6,636	980	28,058	Lithuania
เนเธอร์แลนด์	446	7,874	398	5,824	221	5,229	635	10,904	557	6,856	Netherlands
มาลี	105	472	0	0	0	0	0	0	0	0	Mali
อินเดีย	0	0	67	703	3,425	28,956	549	3,547	16	244	India
อุรุกวัย	0	0	1,644	12,606	732	6,467	0	0	0	0	Uruguay
คองโก	0	0	0	0	0	0	0	0	0	0	Congo
ไนจีเรีย	0	0	0	0	36	941	68	1,481	187	5,235	Nigeria
กินีบิสเซา	0	0	0	0	0	0	1,098	7726	185	4258.621	Guinea Bissau
อื่นๆ	4,245	56,490	3,713	61,983	3,061	59,163	8,809	107,009	10,712	450,799	Others
รวม	1,723,500	11,282,835	1,514,450	14,516,504	1,802,330	15,267,304	2,565,920	16,408,032	2,030,395	17,751,205	Total

หมายเหตุ : * น้อยกว่า 1.0 ลบ.ม.

Note : * Less than 1.0 cum.

ตารางที่ 23 ผลิตภัณฑ์ไม้นำเข้า พ.ศ. 2542 - 2546

Table 23 Imports of Wood Products, 1999 - 2003

รายการ	หน่วย	2542		2543		2544		2545		2546		Unit	Item
		ปริมาณ	บาท 1,000	ปริมาณ	บาท 1,000	ปริมาณ	บาท 1,000	ปริมาณ	บาท 1,000	ปริมาณ	บาท 1,000		
		Quantity	baht	Quantity	baht	Quantity	baht	Quantity	baht	Quantity	baht		
ไม้ขัด	ลบ.ม.	2,766	46,425	8,305	143,844	7,851	150,351	21,974	421,871	87,428	846,930	cum.	Plywood
ไม้บาง	ลบ.ม.	13,937	430,258	14,868	534,845	12,138	553,540	17,954	688,469	30,997	765,057	cum.	Veneer Sheets
แผ่นไม้ประเภทดัดยไม้บาง	ลบ.ม.	17,906	253,762	39,803	360,034	33,435	383,161	30,745	309,348	33,092	373,333	cum.	Veneered Panels
แผ่นชั้นไม้ขัด	กก.	1,216,279	14,971	1,187,761	25,466	2,839,963	88,400	2,529,698	82,630	7,282,410	131,938	kg.	Particle Board
แผ่นไม้แปกัด	กก.	5,954,325	92,484	7,192,578	122,073	5,628,491	104,333	6,728,764	124,986	11,092,513	195,516	kg.	Fibreboard
ชิ้นไม้แปกัด	กก.	61,727	599	248,799	3,620	109,113	3,309	280,897	7,335	334,476	15,704	kg.	Parquet Panels
ชิ้นไม้สับ	กก.	9,085	390	120	6	180,814	3,041	27,817	513	238,210	1,542	kg.	Wood in Chips or Particles
พิน	กก.	0	0	624,791	22,669	1,732,069	31,177	82,651	562	336,775	1,679	kg.	Fuelwood
ถ่านไม้	กก.	13,253,866	24,189	20,898,061	41,772	10,429,877	25,368	14,538,614	33,853	24,971,294	53,513	kg.	Wood Charcoal
เฟอร์นิเจอร์ไม้	หน่วย	619,062	120,945	877,215	244,248	587,872	329,197	427,622	358,529	337,481	361,731	number	Wooden Furniture
ประตู หน้าต่างไม้	กก.	441,073	9,693	650,009	8,534	1,029,012	16,848	2,782,053	41,534	1,280,938	29,859	kg.	Wooden Doors, windows and Their Frames
พร้อมกรอบ													
ผลิตภัณฑ์ไม้ชิ้นๆ	กก.	4,988,552	305,581	12,010,266	431,020	23,827,003	648,411	14,495,195	630,229	18,828,297	783,875	kg.	Other Wood Products
รวม			1,299,297		1,938,131		2,337,136		2,699,859		3,560,676		Total

ตารางที่ 24 ไม้ัดนำเข้าแยกรายประเทศ พ.ศ. 2542 - 2546

Table 24 Imports of Plywood by Country, 1999 - 2003

ประเทศ	2542 1999		2543 2000		2544 2001		2545 2002		2546 2003		Country
	ลบ.ม. cum.	บาท baht	ลบ.ม. cum.	บาท baht	ลบ.ม. cum.	บาท baht	ลบ.ม. cum.	บาท baht	ลบ.ม. cum.	บาท baht	
อินโดนีเซีย	1,702	29,282,586	5,494	102,403,661	5,074	101,014,556	9,086	103,130,836	20,665	211,322,709	Indonesia
มาเลเซีย	597	9,007,480	1,862	28,920,831	1,366	21,939,574	8,543	262,480,895	61,979	556,562,033	Malaysia
ลาว	320	4,794,680	448	5,536,861	296	3,835,897	266	3,246,542	0	0	Laos
ไต้หวัน	37	1,617,404	2	116,287	274	7,201,172	639	431,762	0	0	Taiwan
สิงคโปร์	*	3,424	263	4,391,532	385	8,221,942	1,706	3,176,447	32	869,272	Singapore
จีน	0	0	21	666,182	391	6,192,671	115	32,330,180	1,332	28,648,059	China
พม่า	110	1,718,957	0	0	0	0	1,046	11,510,564	1,664	19,043,994	Myanmar
โปรตุเกส	0	0	215	1,808,418	0	0	0	0	0	0	Portugal
อินเดีย	0	0	0	0	21	473,076	96	2,460,117	39	1,034,992	India
ฟินแลนด์	0	0	0	0	0	0	0	0	*	8,953	Finland
แคนาดา	0	0	0	0	24	764,069	190	625,786	2	143,119	Canada
สหรัฐอเมริกา	0	0	0	0	8	293,950	3	346,906	5	15,632	U.S.A.
เบลเยียม	0	0	0	0	6	295,893	36	1,656,008	0	0	Belgium
ญี่ปุ่น	0	0	0	0	5	71,727	0	0	3	85,271	Japan
ออสเตรเลีย	0	0	0	0	0	0	0	0	0	0	Australia
นอร์เวย์	0	0	0	0	1	31,019	0	0	0	0	Norway
ฮ่องกง	0	0	0	0	0	0	248	474,694	273	1,307,010	Hong Kong
สวีเดน	0	0	0	0	*	15,846	0	0	0	0	Sweden
อื่น ๆ	0	0	0	0	*	0	0	0	1,434	27,889,144	Other
รวม	2,766	46,424,531	8,305	143,843,772	7,851	150,351,392	21,974	421,870,737	87,428	846,930,188	Total

หมายเหตุ : * น้อยกว่า 1.0 ลบ.ม.

Note : * Less than 1.0 cum.

ตารางที่ 25 ไม้บงนำเข้าแยกโดยประเทศ พ.ศ. 2542 - 2546
 Table 25 Imports of Veneer Sheets by Country, 1999 - 2003

ประเทศ	2542 1999		2543 2000		2544 2001		2545 2002		2546 2003		Country
	ลบ.ม. cum	บาท baht	ลบ.ม. cum	บาท baht	ลบ.ม. cum	บาท baht	ลบ.ม. cum	บาท baht	ลบ.ม. cum	บาท baht	
อินโดนีเซีย	2,497	149,595,541	1,936	121,328,183	1,624	127,827,314	1,757	123,825,657	1,576	101,563,853	Indonesia
สหรัฐอเมริกา	557	48,976,616	1,032	102,914,744	859	91,146,609	1,127	131,478,075	956	112,191,297	U.S.A.
มาเลเซีย	4,742	30,458,201	3,562	52,669,214	1,353	24,139,733	4,788	32,252,998	14,000	54,739,498	Malaysia
ฟินแลนด์	869	29,642,256	1,495	49,109,906	1,091	39,759,934	1,339	46,806,235	1,353	55,023,944	Finland
จีน	1,610	43,222,934	1,006	34,977,416	1,816	76,167,060	2,032	85,341,464	4,077	147,521,869	China
เยอรมนี	331	24,752,561	226	29,434,913	238	37,140,727	508	75,866,267	437	51,920,746	Germany
บราซิล	1,390	28,827,385	2,075	38,502,806	1,464	27,469,230	1,312	24,752,324	1,105	19,105,024	Brazil
ไต้หวัน	62	2,853,102	55	3,269,756	628	15,583,348	134	13,070,840	188	13,992,314	Taiwan
พม่า	1,323	16,559,664	1,782	28,055,520	1,188	25,578,453	2,805	42,364,263	106	2,697,513	Myanmar
อิตาลี	74	12,991,296	43	8,313,089	138	21,836,116	65	13,422,148	88	16,302,385	Italy
ญี่ปุ่น	27	3,708,688	199	15,300,956	303	18,667,649	36	16,308,364	60	12,372,585	Japan
อินเดีย	33	928,436	0	0	0	0	*	** 200	*	27,286	India
สิงคโปร์	77	7,302,022	100	8,610,503	151	7,452,887	20	4,233,136	60	3,322,064	Singapore
แคนาดา	121	9,813,219	62	3,647,875	*	21,301	14	130,267	28	249,928	Canada
ลาว	0	0	822	10,718,743	688	8,165,582	1,559	17,328,555	6,077	70,019,632	Laos
ออสเตรเลีย	20	2,390,746	29	5,271,516	41	7,076,267	41	6,998,012	43	7,768,716	Australia
เดนมาร์ก	27	2,200,136	58	5,465,299	40	3,237,597	104	9,633,319	204	20,631,314	Denmark
เบลเยียม	19	3,309,313	50	5,711,941	9	1,656,684	0	0	0	0	Belgium
ฝรั่งเศส	20	1,242,309	26	1,190,766	42	2,829,408	37	17,036,232	278	38,532,381	France
สวีเดน	47	4,224,715	5	476,963	11	1,229,985	31	3,626,325	64	8,107,530	Sweden
ฮ่องกง	1	249,399	0	0	64	1,002,078	61	2,753,165	98	4,145,129	Hong Kong
เอกวาดอร์	4	1,573,016	87	1,267,693	84	1,090,076	4	904,499	8	3,148,171	Ecuador
สหราชอาณาจักร	1	128,670	1	203,990	20	343,378	33	3,209,365	0	0	United Kingdom
เวียดนาม	22	501,604	124	2,458,623	0	0	0	0	85	8,742,834	Vietnam
แอฟริกาใต้	0	0	0	0	26	2,516,304	8	676,098	3	261,558	South Africa
ไทย	0	0	0	0	29	2,901,232	0	0	0	0	Thailand
ไอซ์แลนด์	33	2,567,452	0	0	0	0	0	0	0	0	Iceland
สเปน	14	927,210	6	1,255,674	2	301,042	*	376,167	*	22,173	Spain
กานา	0	0	18	2,324,677	0	0	0	0	1	255,353	Ghana

ประเทศ	2542 1999		2543 2000		2544 2001		2545 2002		2546 2003		Country	
	สบ.ม. cum	บาท baht	สบ.ม. cum	บาท baht	สบ.ม. cum	บาท baht	สบ.ม. cum	บาท baht	สบ.ม. cum	บาท baht		
	ฟิลิปปินส์	7	512,626	5	415,411	2	297,791	2	180,889	5		501,427
จอร์เจีย	0	0	0	0	15	1,974,864	0	0	0	0	0	Georgia
โปแลนด์	0	0	0	0	50	1,763,223	0	0	20	2,105,193	Poland	
สวิตเซอร์แลนด์	*	71,368	5	672,536	21	556,320	27	603,693	1	419,613	Switzerland	
นิการากัว	0	0	0	0	0	0	0	0	0	0	Nicaragua	
สโลวาเกีย	0	0	0	0	12	1,001,571	0	0	0	0	Slovenia	
ฮังการี	0	0	0	0	0	0	0	0	0	0	Hungary	
สหพันธรัฐรัสเซีย	0	0	0	0	10	860,183	0	0	0	0	Russian Fed.	
โมนาโก	1	412,393	0	0	3	132,242	1	155,645	2	1,170,417	Monaco	
สหรัฐอาหรับเอมิเรตส์	0	0	0	0	4	591,833	0	0	0	0	United Arab Emirates	
นิวซีแลนด์	*	11,237	0	0	23	510,237	0	0	0	0	New Zealand	
ชิลี	0	0	27	506,773	0	0	0	0	0	0	Chile	
มอลตา	0	0	0	0	77	497,557	1	394,191	0	0	Malta	
ออสเตรเลีย	8	303,600	0	0	6	129,591	12	3,241,448	19	2,866,009	Austria	
อิสราเอล	0	0	3	443,447	0	0	0	0	0	0	Israel	
ตุรกี	0	0	27	312,044	0	0	0	0	0	0	Turkey	
โกตดิวัวร์	0	0	0	0	0	0	0	0	0	0	Cote d'Ivoire	
แกมเบีย	0	0	0	0	0	0	0	0	0	0	Gambia	
ฟิลิปปินส์	0	0	0	0	5	72,237	0	0	0	0	Philippines	
กัมพูชา	0	0	0	0	1	12,000	0	0	0	0	Cambodia	
เบลีซ	0	0	*	7,082	0	0	0	0	0	0	Belize	
แคเมอรูน	0	0	*	4,030	0	0	0	0	0	0	Cameroon	
โรมาเนีย	0	0	*	3,068	0	0	57	8,396,555	30	4,325,215	Romania	
สาธารณรัฐเกาหลี	0	0	0	0	0	0	0	0	0	0	Korea Rep	
เนเธอร์แลนด์	0	0	0	0	0	0	*	11,189	0	0	Netherlands	
หมู่เกาะฟอล์กแลนด์	0	0	0	0	0	0	25	870,233	0	0	Falkland Island(Malvinas)	
โตโก	0	0	0	0	0	0	12	1,856,213	0	0	Togo	
หมู่เกาะเวอร์จินอื่น ๆ	0	0	0	0	0	0	2	364,606	0	0	Virgin Island (British)	
รวม	13,937	430,257,715	14,866	534,845,157	12,138	553,539,643	17,954	688,468,637	30,997	765,056,608	Total	

Note: * น้อยกว่า 1.0 สบ.ม.

หมายเหตุ: * น้อยกว่า 1.0 สบ.ม.

ตารางที่ 26 แผ่นไม้ปะหน้าด้วยไม้ยางนำเข้าแยกประเทศ พ.ศ. 2542 - 2546

Table 26 Imports of Veneered Panels by Country, 1999 - 2003

ประเทศ	2542 1999		2543 2000		2544 2001		2545 2002		2546 2003		Country
	ค.ม. cum.	บาท baht	ค.ม. cum.	บาท baht	ค.ม. cum.	บาท baht	ค.ม. cum.	บาท baht	ค.ม. cum.	บาท baht	
มาเลเซีย	8,318	113,479,581	28,787	230,515,120	24,520	265,253,132	16,486	135,104,289	9,111	77,408,938	Malaysia
อินโดนีเซีย	2,441	42,077,001	1,210	22,925,215	984	19,314,283	539	9,357,433	552	8,317,456	Indonesia
ลาว	3,748	44,718,670	5,974	46,448,016	3,764	31,965,286	2,372	23,240,588	12,173	134,779,544	Laos
ไต้หวัน	533	15,832,388	480	16,771,727	5	62,545	142	3,031,736	43	942,699	Taiwan
จีน	291	4,755,986	757	11,634,001	2,587	34,122,930	8,762	99,861,971	7,112	92,719,870	China
มาลี	365	5,378,760	0	0	0	0	0	0	0	0	Mali
ออสเตรเลีย	671	4,839,611	223	1,791,827	107	1,726,374	22	1,565,259	160	2,937,620	Australia
ญี่ปุ่น	345	8,630,029	248	4,507,902	35	667,871	35	3,026,247	616	8,423,006	Japan
พม่า	651	4,415,639	826	2,656,403	140	553,573	1,593	14,866,525	1,466	14,019,163	Myanmar
สิงคโปร์	198	3,138,481	152	2,523,095	155	2,237,519	143	1,863,915	403	6,440,763	Singapore
อิตาลี	6	272,524	655	10,373,413	16	962,262	58	995,253	78	956,106	Italy
เยอรมนี	20	991,354	111	1,049,521	223	2,388,831	70	5,134,326	325	3,194,792	Germany
สวิตเซอร์แลนด์	0	0	0	0	307	8,955,945	90	2,354,761	241	7,053,803	Switzerland
รัสเซีย	0	0	154	3,046,317	285	4,399,614	114	1,879,386	80	1,470,177	Russian Fed.
สหรัฐอเมริกา	45	1,120,786	46	1,392,958	50	3,061,257	27	1,199,314	74	2,047,239	U.S.A.
ฟินแลนด์	12	449,003	26	858,621	26	961,672	79	2,522,253	32	1,270,188	Finland
ปาปัวนิวกินี	0	0	0	0	0	0	0	0	0	0	Papua New Guinea
อินเดีย	0	0	56	1,339,113	64	1,661,090	30	580,049	33	583,574	India
อื่นๆ	262	3,662,383	98	2,200,769	167	4,867,009	183	2,764,496	593	10,767,738	Others
รวม	17,906	253,762,196	39,803	360,034,018	33,435	383,161,193	30,745	309,347,801	33,092	373,332,676	Total

ตารางที่ 27 แผ่นหินไม้ขัดนำเข้าแยกชายประเทศ พ.ศ. 2542 - 2546
Table 27 Imports of Particle Board by Country, 1999 - 2003

ประเทศ	2542 1999		2543 2000		2544 2001		2545 2002		2546 2003		Country
	กก. kg.	บาท baht	กก. kg.	บาท baht	กก. kg.	บาท baht	กก. kg.	บาท baht	กก. kg.	บาท baht	
เยอรมนี	102,786	2,744,022	143,436	3,045,969	1,128,671	16,227,229	1,138,328	16,804,974	1,207,630	12,336,749	Germany
อินโดนีเซีย	64,346	1,022,080	124,734	5,294,719	736,521	34,261,624	842,670	43,851,621	949,557	44,188,134	Indonesia
มาเลเซีย	854,624	6,509,688	580,642	5,154,715	262,221	4,361,870	85,836	918,595	369,164	4,764,627	Malaysia
สหรัฐอเมริกา	52,564	815,404	2,658	540,800	24,183	938,225	5,235	338,822	12,962	999,251	U.S.A
สิงคโปร์	32,621	1,229,444	61,637	1,685,505	60,087	5,635,298	0	0	264,092	15,736,293	Singapore
ญี่ปุ่น	29,188	883,802	1,440	169,422	106,606	7,311,136	797	503,016	26,848	1,985,181	Japan
อิตาลี	25,082	374,574	49,416	3,624,239	39,612	2,893,407	2,046	191,954	5,997	910,135	Italy
สวีเดน	0	2,755	0	0	60	3,092	20	14,086	16,805	1,246,479	Sweden
ฮ่องกง	0	0	2,273	114,003	34,178	1,548,286	0	0	3,570	1,132,464	Hong Kong
ไต้หวัน	5,332	247,535	520	249,002	99,969	5,267,503	310,920	17,289,368	115,231	4,589,512	Taiwan
ออสเตรเลีย	22,570	668,348	4,000	204,143	106,334	1,947,371	87,411	1,703,713	833,247	8,616,668	Australia
จีน	0	0	72,373	1,253,987	82,009	4,398,679	148	44,500	2,707,954	24,412,711	China
แคนาดา	0	0	50,160	836,088	27,767	380,974	0	0	0	0	Canada
นอร์เวย์	0	0	0	0	0	0	0	0	0	0	Norway
เดนมาร์ก	0	0	10,721	292,319	55,163	1,695,427	0	0	0	0	Denmark
เบลเยียม	0	0	0	0	11,122	120,764	0	0	312,658	4,909,717	Belgium
พม่า	0	0	42,067	1,641,296	0	0	0	0	0	0	Myanmar
ฝรั่งเศส	0	0	20	7,543	0	0	37	11,877	0	0	France
แอฟริกาใต้	0	0	24,240	466,050	0	0	0	0	0	0	South Africa
สหราชอาณาจักร	0	0	1,298	449,333	23,178	539,168	38,877	536,490	5,000	44,385	United Kingdom
ไทย	11,440	299,231	39	11,994	50	1,485	0	0	119,085	892,450	Thailand

ประเทศ	2542 1999		2543 2000		2544 2001		2545 2002		2546 2003		Country
	กก. kg.	บาท baht	กก. kg.	บาท baht	กก. kg.	บาท baht	กก. kg.	บาท baht	กก. kg.	บาท baht	
ออสเตรเลีย	0	0	0	0	1,680	54,176	*	1,887	23,768	1,446,708	Austria
สเปน	0	0	11,310	237,191	25,610	281,047	0	0	0	0	Spain
ฟิลิปปินส์	0	0	0	0	12,570	447,788	0	0	0	0	Philippines
โปแลนด์	15,700	113,447	0	0	1,649	57,745	0	0	0	0	Poland
อินเดีย	0	0	4,360	132,226	0	0	0	0	0	0	India
สาธารณรัฐเกาหลี	0	0	0	0	153	9,326	0	0	1,548	25,361	Korea Rep
อิสราเอล	25	60,109	0	0	0	0	**0	0	0	0	Israel
นิวซีแลนด์	0	0	145	26,149	230	8,000	14,730	275,216	0	0	New Zealand
ปากีสถาน	0	0	223	17,551	0	0	0	0	0	0	Pakistan
โปรตุเกส	0	0	7	4,214	240	6,391	0	0	40	21,580	Portugal
สโลวาเกีย	0	0	16	6,492	0	0	0	0	0	0	Slovakia
ซิมบับเว	0	0	0	0	100	4,435	1,500	10,000	0	0	Zimbabwe
ตวาซิแลนด์	0	0	26	1,569	0	0	0	0	20	28,962	Swaziland
ศรีลังกา	1	641	0	0	0	0	0	0	0	0	Sri Lanka
เวียดนาม	0	0	0	0	0	0	1,142	127,443	14,719	361,186	Vietnam
สวิตเซอร์แลนด์	0	0	0	0	0	0	1	6,871	95	116,472	Switzerland
อื่น ๆ	0	0	0	0	0	0	0	0	292,420	3,173,006	Other
รวม	1,216,279	14,971,080	1,187,761	25,466,519	2,839,963	88,400,446	2,529,698	82,630,433	7,282,410	131,938,031	Total

หมายเหตุ : * น้อยกว่า 1 กก.

Note : * Less than 1.0 kg.

ตารางที่ 28 แผ่นใยไม้ตัดน้ำเข้าแยกขายประเทศ พ.ศ. 2542 - 2546

Table 28 Imports of Fibreboard by Country, 1999 - 2003

ประเทศ	2542 1999		2543 2000		2544 2001		2545 2002		2546 2003		Country
	กก. kg	บาท baht	กก. kg	บาท baht	กก. kg	บาท baht	กก. kg	บาท baht	กก. kg	บาท baht	
มาเลเซีย	1,652,290	25,784,438	2,521,387	45,698,857	1,826,541	28,657,602	1,603,110	24,639,873	4,598,420	58,437,641	Malaysia
นิวซีแลนด์	1,877,210	21,851,333	1,003,123	12,799,043	300,909	4,337,835	673,972	9,546,606	1,003,635	11,964,981	New Zealand
ออสเตรเลีย	693,519	8,204,522	849,415	11,522,790	609,902	10,275,977	720,418	9,676,048	2,002,334	27,524,124	Australia
สหรัฐอเมริกา	104,646	3,275,124	111,935	3,933,290	156,579	8,110,086	222,887	9,757,096	90,120	4,103,811	U.S.A.
สหราชอาณาจักร	413,807	7,760,910	387,090	8,056,894	591,020	11,913,191	0	0	0	0	Slovak Rep
เยอรมนี	44,553	1,972,898	893,606	11,427,080	931,422	14,114,597	1,866,088	29,825,601	728,679	15,288,880	Germany
บราซิล	368,825	6,644,536	210,936	3,363,160	90,401	1,433,339	180,802	2,851,359	219,774	3,644,560	Brazil
ญี่ปุ่น	103,040	3,453,811	182,806	6,496,350	159,705	6,016,685	280,651	10,099,621	298,278	11,613,532	Japan
เนเธอร์แลนด์	142,867	3,160,411	0	0	0	0	2,744	218,535	0	0	Netherlands
สาธารณรัฐเช็ก	55,280	919,185	69,230	1,304,771	0	0	0	0	66,680	1,249,642	Czech Rep
ออสเตรีย	27,212	843,713	107,437	3,263,905	145,228	4,953,452	301,795	10,879,482	1,008,192	32,914,514	Austria
โปรตุเกส	0	0	303,296	3,694,070	421,101	5,060,324	0	0	210,083	2,740,232	Portugal
สิงคโปร์	59,215	1,072,018	48,606	776,605	90,240	1,760,699	130,056	2,678,756	255,099	5,884,752	Singapore
สวาซิแลนด์	114,785	2,000,521	87,000	1,520,961	0	0	0	0	0	0	Swaziland
รัสเซีย	0	0	106,428	2,670,889	69,860	1,890,956	0	0	0	0	Russian Fed.
เบลเยียม	136,130	1,089,304	148,500	1,180,875	9,348	134,238	3,828	191,793	0	0	Belgium
สโลวีเนีย	21,400	559,744	10,800	295,621	19,800	514,546	65,500	1,725,664	22,000	576,758	Slovenia
ฮ่องกง	92,722	2,478,913	9,034	250,383	24,620	448,898	0	0	3,327	3,580,547	Hong Kong
นอร์เวย์	8,930	278,289	0	0	0	0	0	0	0	0	Norway
จีน	0	0	18,367	597,768	13,068	779,507	41,411	694,098	48,292	769,086	China
อิตาลี	9,305	253,255	4	9,661	875	90,632	0	0	28	7,998	Italy

ประเทศ	2542 1999		2543 2000		2544 2001		2545 2002		2546 2003		Country
	กก. kg	บาท baht	กก. kg	บาท baht	กก. kg	บาท baht	กก. kg	บาท baht	กก. kg	บาท baht	
สวีเดน	0	0	0	0	0	0	44	21,056	0	0	Sweden
สเปน	0	0	27,812	1,403,497	10,942	447,907	0	0	0	0	Spain
แอฟริกาใต้	0	0	12,120	256,560	60,588	1,321,146	36,352	762,395	36,351	730,606	South Africa
อิสราเอล	27,639	847,015	630	129,068	3,800	122,134	0	0	2,955	126,331	Israel
แคนาดา	0	0	30	5,923	0	0	0	0	0	0	Canada
ไต้หวัน	0	0	0	0	5,626	309,716	17,402	698,334	42,770	2,714,097	Taiwan
อินเดีย	0	0	23,550	420,502	24,550	488,849	18,028	441,253	49,500	1,270,509	India
โปแลนด์	0	0	0	0	18,144	644,202	0	0	0	0	Poland
สหราชอาณาจักร	0	0	5,976	108,861	610	45,634	0	0	3,732	927,194	United Kingdom
เชียรัวาลีโอน	0	0	27,630	503,243	0	0	0	0	0	0	Sierra Leone
โมร็อกโก	0	0	0	0	43,402	455,291	115,740	1,250,840	0	0	Morocco
สาธารณรัฐเกาหลี	950	34,422	440	88,874	110	4,421	111,288	2,653,775	188,363	4,503,529	Korea Rep
ฝรั่งเศส	0	0	25,290	274,837	0	0	9	4,688	17,221	696,156	France
ไทย	0	0	100	18,800	0	0	41	877	0	0	Thailand
อินโดนีเซีย	0	0	0	0	100	1,271	11	4,617	0	0	Indonesia
สวิตเซอร์แลนด์	0	0	0	0	0	0	27	31,360	0	0	Switzerland
สโลวาเกีย	0	0	0	0	0	0	336,560	6,331,973	167,680	3,235,457	Slovakia
อื่น ๆ	0	0	0	0	0	0	0	0	29,000	1,010,941	Other
รวม	5,954,325	92,484,362	7,192,578	122,073,138	5,628,491	104,333,135	6,728,764	124,985,700	11,092,513	195,515,878	Total

ตารางที่ 29 แอมงไม้ป่ากั้หน้าเข้าแยกสายประเทศ พ.ศ. 2542 - 2546

Table 29 Imports of Parquet Panels by Country, 1999 - 2003

ประเทศ	2542 1999		2543 2000		2544 2001		2545 2002		2546 2003		Country
	กก. kg.	บาท baht	กก. kg.	บาท baht	กก. kg.	บาท baht	กก. kg.	บาท baht	กก. kg.	บาท baht	
ลาว	60,185	452,303	27,068	281,771	42,340	421,186	113,936	1,787,948	190,550	3,518,850	Laos
สหรัฐอเมริกา	9	4,551	180,096	2,590,995	0	0	0	0	0	0	U.S.A.
ไทย	0	0	0	0	15,539	1,757,823	0	0	54,684	6,392,683	Thailand
พม่า	0	0	19,496	96,297	48,050	1,056,433	0	0	0	0	Myanmar
เยอรมนี	0	0	0	0	62	21,445	1	472	291	35,245	Germany
สิงคโปร์	0	0	1,742	277,069	0	0	0	0	1,069	281,817	Singapore
สหราชอาณาจักร	1,295	27,665	17,000	228,598	0	0	0	0	0	0	United Kingdom
สวีเดน	238	114,354	0	0	0	0	0	0	192	64,125	Sweden
มาเลเซีย	0	0	217	33,145	3,120	50,469	20,289	2,124,420	603	30,376	Malaysia
สวีเดน	0	0	0	0	0	0	55	26,500	0	0	Sweden
อินโดนีเซีย	0	0	0	0	2	1,366	146,612	3,393,699	20,680	468,653	Indonesia
เนเธอร์แลนด์	0	0	0	0	0	0	4	2,157	0	0	Netherlands
อื่นๆ	0	0	3,180	112,045	0	0	0	0	66,407	4,912,611	Others
รวม	61,727	598,873	248,799	3,619,920	109,113	3,308,722	280,897	7,335,196	334,476	15,704,360	Total

ตารางที่ 30 เฟอรินิเจอร์ไม้นำเข้าแยกรายประเทศ พ.ศ. 2542 - 2546

Table 30 Imports of Wooden Furniture by Country, 1999 - 2003

ประเทศ	2542 -1999-		2543 2000		2544 2001-		2545 2002		2546 2003		Country
	หน่วย number	บาท 1,000 baht	หน่วย number	บาท 1,000 baht	หน่วย number	บาท 1,000 baht	หน่วย number	บาท 1,000 baht	หน่วย number	บาท 1,000 baht	
สหรัฐอเมริกา	12,982	20,004	27,234	35,065	10,608	37,479	4,813	25,248	4,030	18,599	U.S.A.
อิตาลี	2,378	13,478	3,605	21,199	5,902	21,383	155,205	32,755	4,052	35,901	Italy
จีน	57,598	15,688	457,451	43,204	179,762	53,228	70,872	122,564	102,539	89,116	China
พม่า	41,260	11,787	70,858	48,006	72,330	71,474	34,095	32,311	89,402	32,810	Myanmar
เยอรมนี	3,438	10,804	5,998	12,085	4,541	29,410	2,740	25,176	2,415	44,793	Germany
อินโดนีเซีย	17,116	5,068	3,944	6,736	84,377	23,843	6,175	7,843	13,005	22,393	Indonesia
มาเลเซีย	719	1,265	33,241	9,178	8,465	18,082	27,605	15,769	22,480	30,248	Malaysia
ญี่ปุ่น	37,760	10,702	3,678	5,949	2,402	9,527	4,622	10,500	2,144	7,309	Japan
ฮ่องกง	486	1,783	3,101	9,676	2,382	7,540	51,318	11,169	3,921	6,685	Hong Kong
สเปน	384	2,311	704	3,053	425	2,148	773	3,758	11,634	5,087	Spain
ไทย	1,805	2,560	4,302	3,922	13,290	15,195	10,427	12,969	9,695	10,127	Thailand
ฝรั่งเศส	1,006	4,098	2,909	4,779	926	3,550	3,452	4,525	1,820	5,158	France
สหราชอาณาจักร	496	1,781	47,372	5,830	784	2,248	818	3,653	1,465	4,594	United Kingdom
ไต้หวัน	58,327	2,870	185,359	5,044	149,840	5,655	3,353	8,730	35,239	5,209	Taiwan
สาธารณรัฐเกาหลี	1,339	3,214	1,049	3,402	1,054	2,418	842	2,020	1,238	1,653	Korea Rep.
สิงคโปร์	610	1,630	1,556	4,061	2,185	3,822	1,633	10,599	3,219	6,663	Singapore
เนเธอร์แลนด์	873	1,802	2,052	2,362	593	1,131	2,585	3,618	772	1,780	Netherlands
เดนมาร์ก	368,756	683	435	1,902	313	1,849	832	2,296	642	1,204	Denmark
ออสเตรเลีย	3,148	1,159	93	632	678	1,511	845	2,229	484	2,034	Australia
สวิตเซอร์แลนด์	357	1,013	472	1,714	513	997	728	1,624	277	1,831	Switzerland

ประเทศ	2542 1999		2543 2000		2544 2001		2545 2002		2546 2003		Country
	หน่วย	บาท	หน่วย	บาท	หน่วย	บาท	หน่วย	บาท	หน่วย	บาท	
	number	1,000 baht	number	1,000 baht	number	1,000 baht	number	1,000 baht	number	1,000 baht	
สวีเดน	291	1,855	317	1,031	540	1,935	294	1,410	204	923	Sweden
เวียดนาม	1,963	523	685	1,443	5,658	2,868	6,281	3,768	17,046	13,258	Vietnam
เบลเยียม	146	623	616	1,728	385	1,543	304	970	1,472	1,518	Belgium
ลาว	177	375	9,042	1,180	6,148	1,464	25,295	1,861	4,029	4,439	Laos
ฟิลิปปินส์	1,224	300	1,279	2,139	352	776	335	1,370	928	1,816	Philippines
อินเดีย	235	524	308	544	702	1,488	1,256	2,395	779	2,088	India
กัมพูชา	26	48	5,839	945	30,588	1,850	2,903	1,154	19	210	Cambodia
เนปาล	688	620	30	359	209	1,005	128	590	302	538	Nepal
โรมาเนีย	0	0	0	0	0	0	34	406	0	0	Romania
แคนาดา	8	130	23	435	77	298	715	2,381	347	1,047	Canada
สหรัฐอาหรับเอมิเรตส์	887	42	103	591	390	573	150	189	122	189	United Arab Emirates
ตุรกี	1,593	861	1	3	10	12	0	0	0	0	Turkey
ฟินแลนด์	1	3	15	22	120	332	61	153	48	54	Finland
เอสโตเนีย	200	601	0	0	0	0	0	0	0	0	Estonia
โมร็อกโก	0	0	3	27	49	571	0	0	39	52	Morocco
ฮังการี	0	0	58	541	0	0	18	25	44	61	Hungary
ปากีสถาน	1	2	38	232	143	197	1,776	337	274	271	Pakistan
นอร์เวย์	2	11	9	226	103	185	3,316	276	223	227	Norway
โปแลนด์	0	0	43	14	252	358	323	377	149	180	Poland
อื่นๆ	782	727	3,393	4,989	776	1,252	700	1,511	883	1,668	Others
รวม	619,062	120,945	877,215	244,248	587,872	329,197	427,622	358,529	337,481	361,731	Total

ตารางที่ 31 มูลค่าการนำเข้าผลิตภัณฑ์ไม้ที่สำคัญของประเทศไทยจำแนกรายประเทศ พ.ศ. 2546

Table 31 Importation Value of Major Wood Products to Thailand by Country in 2003

หน่วย : บาท Unit : baht

ประเทศ	ไม้อัด	ไม้บาง	แผ่นไม้ปะหน้า ด้วยไม้บาง	แผ่นชิ้นไม้อัด	แผ่นใยไม้อัด	แผงไม้ ปาเก้ต์	เฟอร์นิเจอร์ไม้	Country
มาเลเซีย	556,562,033	54,739,498	77,408,938	4,764,627	58,437,641	30,376	30,247,500	Malaysia
อินโดนีเซีย	211,322,709	101,563,853	8,317,456	44,188,134	0	468,653	22,393,368	Indonesia
จีน	28,648,059	147,521,869	92,719,870	24,412,711	769,086	0	89,115,972	China
สหรัฐอเมริกา	15,632	112,191,297	2,047,239	999,251	4,103,811	0	18,599,043	U.S.A.
เยอรมนี	0	51,920,746	3,194,792	12,336,749	15,288,880	35,245	44,793,384	Germany
พม่า	19,043,994	2,697,513	14,019,163	0	0	0	32,809,819	Myanmar
อิตาลี	0	16,302,385	956,106	910,135	0	0	35,901,400	Italy
ลาว	0	70,019,632	134,779,544	0	0	3,518,850	4,439,178	Laos
ไต้หวัน	0	13,992,314	942,699	4,589,512	2,714,097	0	5,208,584	Taiwan
ญี่ปุ่น	85,271	12,372,585	8,423,006	1,985,181	11,613,532	0	7,309,342	Japan
อื่นๆ	31,252,490	181,734,916	30,523,863	37,751,731	102,588,831	11,651,236	70,913,366	Others
รวม	846,930,188	765,056,608	373,332,676	131,938,031	195,515,878	15,704,360	361,730,956	Total

ตารางที่ 32 กระดาษนำเข้าแยกรายประเทศ พ.ศ. 2542 - 2546
 Table 32 Imports of Paper and Paperboard by Country, 1999 - 2003

ประเทศ	2542 1999		2543 2000		2544 2001		2545 2002		2546 2003		Country
	ตัน ton	บาท 1,000 baht	ตัน ton	บาท 1,000 baht	ตัน ton	บาท 1,000 baht	ตัน ton	บาท 1,000 baht	ตัน ton	บาท 1,000 baht	
ญี่ปุ่น	68,308	3,817,843	76,672	4,711,672	92,159	5,315,308	131,193	5,290,734	108,675	537,535	Japan
สหรัฐอเมริกา	42,680	2,501,190	50,872	2,841,194	40,414	3,075,333	36,065	3,599,228	37,723	3,146,824	U.S.A.
สิงคโปร์	13,371	1,897,884	16,894	2,259,352	23,290	3,002,465	25,393	3,130,801	27,658	3,339,283	Singapore
ไต้หวัน	40,895	861,121	27,152	1,329,200	21,720	1,377,348	26,829	1,365,704	27,163	1,268,678	Taiwan
อินโดนีเซีย	45,536	937,264	55,314	1,600,616	55,241	1,699,477	49,646	1,496,530	88,212	1,936,340	Indonesia
สาธารณรัฐเกาหลี	13,972	705,009	18,360	711,995	12,321	620,123	16,892	695,408	20,765	878,342	Korea Rep.
เยอรมนี	9,619	588,718	10,291	801,778	8,708	896,743	10,991	1,373,796	13,415	1,415,965	Germany
สวีเดน	16,538	505,861	29,995	1,448,694	24,619	913,738	42,408	1,276,246	63,324	1,686,247	Sweden
ฮ่องกง	2,619	476,603	4,541	688,596	5,143	862,527	3,712	752,540	4,144	759,988	Hong Kong
สหราชอาณาจักร	4,467	421,551	6,001	572,631	8,088	788,636	7,211	621,906	7,298	484,519	United Kingdom
ฟินแลนด์	17,382	553,476	19,211	621,849	12,278	507,743	24,052	709,299	28,134	832,744	Finland
มาเลเซีย	6,957	363,565	7,068	487,025	7,123	499,028	8,526	665,521	54,297	1,272,659	Malaysia
จีน	5,737	300,160	8,924	469,316	17,699	809,358	12,454	861,167	16,069	887,884	China
ฝรั่งเศส	4,205	252,518	5,263	299,438	5,141	386,850	9,250	633,494	8,923	649,910	France
แคนาดา	22,875	454,865	12,086	337,622	5,024	218,834	9,531	271,680	3,799	148,244	Canada
นิวซีแลนด์	16,435	290,391	16,163	338,313	8,281	170,422	7,589	116,302	8,115	132,107	New Zealand
เนเธอร์แลนด์	7,625	188,047	7,949	163,420	3,237	157,244	6,424	249,827	3,828	447,999	Netherlands
เดนมาร์ก	870	307,794	1,268	341,068	959	263,108	628	138,373	374	62,001	Denmark
รัสเซีย	10,840	168,675	16,047	325,851	15,201	345,965	17,765	306,538	19,964	329,363	Russian Fed.
ออสเตรเลีย	1,650	177,006	5,736	239,657	3,703	183,104	3,868	206,320	4,773	225,723	Australia
อิตาลี	1,815	145,112	3,221	247,922	2,539	226,884	6,901	307,356	3,369	255,885	Italy

ประเทศ	2542 1999		2543 2000		2544 2001		2545 2002		2546 2003		Country
	ตัน ton	บาท 1,000 baht	ตัน ton	บาท 1,000 baht	ตัน ton	บาท 1,000 baht	ตัน ton	บาท 1,000 baht	ตัน ton	บาท 1,000 baht	
ออสเตรเลีย	757	51,902	7,710	252,726	8,881	307,446	3,764	130,633	1,407	58,292	Austria
ฟิลิปปินส์	3,096	72,613	6,123	216,575	10,244	291,903	9,201	206,890	10,297	215,005	Philippines
โปแลนด์	59	1,430	17,713	426,157	4,894	127,234	589	12,945	403	6,785	Poland
เบลเยียม	660	75,091	1,595	71,371	706	106,419	3,277	185,215	2,891	219,024	Belgium
นอร์เวย์	451	12,140	682	20,172	938	56,496	1,232	36,616	1,181	35,164	Norway
อินเดีย	982	19,341	2,037	64,000	5,630	174,719	630	33,117	1,245	55,719	India
สวิตเซอร์แลนด์	273	29,589	889	60,856	984	89,816	1,396	118,716	1,553	140,650	Switzerland
สเปน	791	44,758	1,003	56,670	1,250	60,358	505	42,443	846	69,945	Spain
บราซิล	981	20,609	2,437	62,509	2,287	75,512	5,330	133,711	2,851	60,147	Brazil
เอสโตเนีย	888	18,602	1,694	39,933	2,929	70,262	2,535	55,179	874	18,956	Estonia
ไทย	4	626	1,413	108,261	247	21,884	305	14,879	1,241	72,927	Thailand
ตุรกี	3	805	2	557	877	33,302	1,270	47,235	535	20,296	Turkey
สาธารณรัฐเช็ก	210	4,232	2,967	68,354	661	20,874	659	24,670	1,244	33,617	Czech Rep.
แอฟริกาใต้	624	13,300	530	14,546	343	11,579	534	12,567	379	9,965	South Africa
เม็กซิโก	131	9,647	309	10,348	217	21,654	129	15,822	205	24,126	Mexico
ไอร์แลนด์	*	585	131	15,316	247	35,146	9	1,805	17	2,161	Ireland
ชิลี	*	3	*	7	*	55	1,546	24,532	1,409	23,424	Chile
หมู่เกาะบริติชเวอร์จิน	0	0	0	0	1,661	32,364	4,874	94,637	0	0	British Virgin Islands
เวียดนาม	25	1,601	150	8,653	250	12,320	393	19,521	1,424	109,720	Vietnam
อื่นๆ	876	35,925	1,222	51,793	1,045	80,306	2,976	99,263	1,272	5,802,540	Others
รวม	365,207	16,327,452	447,635	22,386,013	417,179	23,949,887	498,482	25,379,166	581,294	26,844,794	Total

หมายเหตุ : * Less than 1.0 ton

ตารางที่ 33 เชื้อกระดาษนำเข้าแยกสายประเทศ พ.ศ. 2542 - 2546

Table 33 Imports of Woodpulp and Pulp Other Than Wood by Country, 1999 - 2003

ประเทศ	2542 1999		2543 2000		2544 2001		2545 2002		2546 2003		Country
	ตัน ton	บาท 1,000 baht	ตัน ton	บาท 1,000 baht	ตัน ton	บาท 1,000 baht	ตัน ton	บาท 1,000 baht	ตัน ton	บาท 1,000 baht	
แคนาดา	95,476	1,968,913	123,350	3,357,201	122,832	3,070,839	153,361	3,075,851	160,230	3,156,485	Canada
สหรัฐอเมริกา	71,823	1,430,578	62,583	1,664,143	49,271	1,339,064	69,087	1,518,825	517,691	4,359,963	U.S.A.
แอฟริกาใต้	46,592	1,040,571	57,312	1,648,548	63,275	1,471,181	47,030	1,088,606	47,760	1,214,908	South Africa
ชิลี	55,623	789,868	68,329	1,513,400	78,114	1,259,750	59,610	996,836	47,326	749,558	Chile
สวีเดน	36,839	627,074	33,756	875,502	23,622	505,345	38,317	707,165	61,543	1,215,047	Sweden
นิวซีแลนด์	24,198	410,092	18,180	470,359	19,301	404,025	12,936	227,518	21,680	108,641	New Zealand
อินโดนีเซีย	11,143	157,525	10,645	290,121	2,636	50,156	5,546	111,042	6,181	109,813	Indonesia
สวาซิแลนด์	18,609	218,402	2,184	46,536	9,070	138,119	18,964	292,340	20,144	329,247	Swaziland
เยอรมนี	13,036	204,468	28,762	505,356	6,444	97,716	5,115	89,200	27,469	163,918	Germany
บราซิล	13,352	221,642	4,621	111,684	2,430	45,091	645	15,826	857	20,505	Brazil
ฟินแลนด์	22,806	417,838	2,293	54,976	1,249	30,463	4,422	86,783	3,260	66,078	Finland
โปรตุเกส	12,101	188,769	5,409	104,276	7,165	112,189	7,173	111,524	8,520	133,244	Portugal
นอร์เวย์	0	0	0	0	508	12,823	611	17,141	2,150	14,843	Norway
จีน	3,111	48,387	4,044	64,331	2,733	56,494	2,247	79,078	3,167	92,810	China
อิสราเอล	863	43,885	1,197	67,880	999	71,605	1,371	83,024	1,710	99,061	Israel
ฮ่องกง	3,978	55,634	454	9,722	509	7,418	3,569	51,944	4,827	43,371	Hong Kong
ไต้หวัน	6,013	106,681	438	12,250	219	4,998	68	2,046	148	1,381	Taiwan

ประเทศ	2542 1999		2543 2000		2544 2001		2545 2002		2546 2003		Country
	ตัน ton	บาท baht 1,000	ตัน ton	บาท baht 1,000	ตัน ton	บาท baht 1,000	ตัน ton	บาท baht 1,000	ตัน ton	บาท baht 1,000	
ซาอุดีอาระเบีย	0	0	0	0	204	2,956	0	0	3,171	18,897	Saudi Arabia
ญี่ปุ่น	520	21,344	239	9,639	1,101	23,392	672	21,634	466,028	2,491,916	Japan
รัสเซีย	37	568	1,540	29,778	3,050	44,183	0	0	26,079	379,902	Russia
เนเธอร์แลนด์	51	1,118	504	10,282	1,511	20,473	545	8,496	21,680	108,641	Netherlands
ออสเตรเลีย	466	9,738	296	7,045	603	14,499	526	12,058	4,391	37,446	Australia
อินเดีย	0	0	0	0	2,098	33,664	528	11,048	0	0	India
สหราชอาณาจักร	0	0	0	0	962	14,506	4	244	18,736	105,160	United Kingdom
หมู่เกาะเฟโร	0	0	0	0	0	0	0	0	0	0	Faroe Islands
สวีเดน	1,005	10,181	40	1,049	0	0	3,027	47,255	99	2,563	Switzerland
เบลซ	20	698	139	4,819	184	6,580	19	624	20	397	Belize
นามิเบีย	126	2,887	734	16,924	0	0	0	0	0	0	Namibia
สเปน	4	219	0	0	2	42	0	0	170	637	Spain
อาเซอร์ไบจาน	19	308	1,003	19,152	0	0	0	0	0	0	Azerbaijan
สิงคโปร์	0	0	400	9,633	*	1	197	3,890	34,130	179,200	Singapore
เบลเยียม	501	6,265	0	0	0	0	754	15,877	11,423	55,297	Belgium
สาธารณรัฐเช็ก	0	0	0	0	312	5,980	20	344	21	346	Czech Rep.
ปากีสถาน	0	0	72	4,659	0	0	0	0	0	0	Pakistan
ฝรั่งเศส	192	3,437	0	0	0	0	0	0	5,745	45,208	France
มาเลเซีย	0	0	*	10	20	400	0	0	24,395	141,091	Malaysia
สาธารณรัฐเกาหลี	3	79	70	1,943	3	104	*	3	2,067	10,670	Korea Rep.

ประเทศ	2542 1999		2543 2000		2544 2001		2545 2002		2546 2003		Country
	ตัน ton	บาท 1,000 baht	ตัน ton	บาท 1,000 baht	ตัน ton	บาท 1,000 baht	ตัน ton	บาท 1,000 baht	ตัน ton	บาท 1,000 baht	
กัมพูชา	18	47	0	0	0	0	0	0	3,735	13,985	Cambodia
ฟิลิปปินส์	*	64	9	272	0	*	89	2,618	485	7,900	Philippines
ไอร์แลนด์	0	0	4	603	0	0	0	0	63	2,511	Ireland
เดนมาร์ก	0	0	0	0	*	19	0	0	0	0	Denmark
อื่นๆ	0	0	0	0	39	1,168	36,333	541,198	15,978	250,617	Others
รวม	438,525	7,987,280	428,607	10,912,093	400,466	8,845,243	472,786	9,220,038	1,573,077	15,731,257	Total

หมายเหตุ : Note : * Less than 1.0 ton

ตารางที่ 34 ของป่าบางชนิดและผลิตภัณฑ์อื่น ๆ นำเข้า พ.ศ. 2544 - 2546
Table 34 Imports of Some Forest Products and Other Products 2001 - 2003

รายการ	หน่วย	2544 2001		2545 2002		2546 2003	
		ปริมาณ Quantity	บาท baht	ปริมาณ Quantity	บาท baht	ปริมาณ Quantity	บาท baht
งูมีชีวิต	ตัว number	0	0	0	0	0	0
Live snake							
น้ำผึ้งธรรมชาติ	กก. kg.	3,123,301	182,382,859	3,327,117	186,827,319	283,563	37,338,367
Natural honey							
รังนกนางแอ่น	กก. kg.	12,811	581,971,069	13,932	571,487,198	16,973	680,830,366
Salangane's nest							
ขนของสัตว์ปีกชนิดที่ใช้สำหรับยัดใส่และขนอ่อน	กก. kg.	183,785	15,026,151	247,827	35,881,541	206,736	8,202,311
Feathers of a kind used for stuffing							
หนังและส่วนอื่นๆ ของนกพร้อมขน	กก. kg.	165,370	100,420,844	218,292	88,785,882	294,581	104,118,586
Skins and other parts of birds with their feathers							
เขี้ยว รวมทั้งมงและเศษของเขี้ยว	กก. kg.	50	51,212	0	0	186	478,845
Ivory : Ivory powder and waste							
เขากวาง	กก. kg.	669	217,902	50	1,741	0	0
Antlers and deer horns, unworked							
อบเชยและดอกอบเชยไม่ได้บดหรือป่น	กก. kg.	1,016,640	42,276,098	1,162,589	47,746,218	1,299,910	46,801,205
Cinnamon neither crushed nor ground							
อบเชยและดอกอบเชยบดหรือป่น	กก. kg.	2,600	617,671	5,959	760,991	7,013	1,028,005
Cinnamon crushed or ground							
กานพลู	กก. kg.	50,881	4,414,571	84,366	11,258,283	51,751	6,492,182
Cloves							
ลูกจันทน์เทศ	กก. kg.	96,604	6,481,401	78,776	11,104,543	52,629	7,071,007
Nutmeg							
ดอกจันทน์เทศ	กก. kg.	20,823	5,081,012	20,676	4,946,149	26,070	6,020,177
Mace							

รายการ	หน่วย	2544 2001		2545 2002		2546 2003	
		ปริมาณ	บาท	ปริมาณ	บาท	ปริมาณ	บาท
		Quantity	baht	Quantity	baht	Quantity	baht
กระวาน	กก.	30,006	3,676,465	25,842	3,154,886	38,033	3,857,378
Cardamoms best	kg.						
แว้ว	กก.	27,820	2,688,272	3,000	455,379	15,712	1,180,360
Cardamoms bastard	kg.						
ครึ่งแผ่น	กก.	540	220,479	1,640	502,634	2,160	678,317
Shellac	กก.	*	6,707	0	0	0	0
ครึ่งหลอดมเป็นก้อน	กก.						
Button lac	กก.	100	24,974	170	120,414	405	313,726
ครึ่งอื่นๆ	กก.						
Other lac	kg.						
กัมอะราบิก	กก.	389,700	31,801,923	261,123	21,619,664	465,481	34,188,703
Gum arabic	kg.						
ชัน	กก.	1,020,294	11,381,620	1,396,510	12,288,404	979,056	11,498,668
Gum damar	kg.						
กำยาน	กก.	10	12,092	0	0	286	140,777
Gum benzoin or benjamin	kg.						
สีเสียด	กก.	35,300	181,400	15,300	115,029	44,800	275,000
Gambier or catechu	kg.						
รง	กก.	1,390	192,900	200	22,000	450	49,500
Gamboge	kg.						
ชันหอม	กก.	7,550	7,343,505	24,820	4,887,462	4,395	3,703,298
Balsams	kg.						
ยางพาราคันท์	กก.	4,700	3,693,625	6,110	5,406,537	2,985	2,531,687
Gum tragacanth	kg.						
ยางไม้จำพวกยางสนธรรมชาติยังไม่แปรสภาพ	กก.	998,422	22,386,298	744,626	17,018,036	242,340	4,838,363
Natural resins, unmodified	kg.						
ชันสน	กก.	54,209	3,961,951	63,305	5,443,498	41,545	8,975,113
Gum resins	kg.						

รายการ	หน่วย	2544 2001		2545 2002		2546 2003	
		ปริมาณ	บาท	ปริมาณ	บาท	ปริมาณ	บาท
		Quantity	baht	Quantity	baht	Quantity	baht
ยางไม้ธรรมชาติอื่น ๆ	กก.	493,163	22,063,898	428,219	26,683,318	1,312,193	51,728,732
Other natural gums and gum resins	kg.						
น้ำรัก	กก.	11,523	3,035,120	7,316	2,191,622	2,839	880,036
Japan or Chinese lacquer	kg.						
ไม้ไผ่	กก.	4,214,875	8,591,683	8,182,601	12,674,933	12,086,129	22,105,138
Bamboo	kg.						
หวาย	กก.	6,103,236	91,715,572	4,214,570	78,528,773	5,257,304	88,517,381
Rattans	kg.						
น้ำมันทั้งและเศษยกชั้นของน้ำมันทั้ง	กก.	1,150,200	43,079,555	1,139,865	35,725,152	1,332,140	58,967,192
Tung oil and its fractions	kg.						
ซีผึ้ง	กก.	50,025	8,663,887	70,252	8,397,854	76,537	10,666,738
Beeswax	kg.						
ไขที่ได้จากแมลง	กก.	26,791	5,078,412	32,971	4,659,372	22,671	3,421,030
Other insect waxes	kg.						
น้ำมันสนหรือยางสน(ซัดเฟท)	กก.	133,046	4,686,887	134,923	4,817,723	123,954	4,011,850
Gum, wood or sulphate turpentine oils	kg.						
ไพน์ออยล์	กก.	98,022	4,360,833	112,935	5,590,995	130,948	5,620,327
Pine oil	kg.						
น้ำมันเทอร์พีนอื่น ๆ	กก.	10,292	651,911	294	162,589	8,519	120,925
Other terpenic oils	kg.						
โรซิน	กก.	4,637,668	111,937,937	5,732,748	141,254,772	6,519,351	150,217,028
Rosin	kg.						
เกลือของโรซินหรือของกรดเรซิน	กก.	253,245	14,053,280	220,499	9,361,869	326,051	15,066,453
Salts of rosin or of resin acids	kg.						
เอสเทอร์ร็กัม	กก.	152,030	8,902,044	129,760	8,003,072	169,729	10,502,263
Ester gums	kg.						
กรดเรซิน น้ำมันโรซิน รันกัม	กก.	2,071,738	150,469,068	2,621,750	154,444,228	2,414,628	104,012,498
Resin acids, rosin spirit and rosin oils, run gums	kg.						

รายการ	หน่วย	2544 2001		2545 2002		2546 2003	
		ปริมาณ Quantity	บาท baht	ปริมาณ Quantity	บาท baht	ปริมาณ Quantity	บาท baht
วูดทาร์และน้ำมันวูดทาร์	กก.	115,000	4,258,892	53,760	6,423,561	284,426	4,267,417
Wood tar and wood tar oils	kg.						
วูดครีโอสเท	กก.	0	0	0	0	0	0
Wood creosote	kg.						
หนังจระเข้ดิบ	กก.	69,576	133,391,440	65,118	117,073,729	29,361	73,667,725
Raw hides and skins of crocodile	kg.						
หนังของสัตว์เลื้อยคลานอื่นๆ ดิบ	กก.	950,811	39,470,942	263,702	12,114,326	257,487	9,988,714
Raw hides and skins of other reptiles	kg.						
ที่นั่งทำด้วยหวาย	ชิ้น	3,411	1,843,617	674	1,406,747	3,925	2,292,709
Seats of cane	number						
ที่นั่งที่ทำด้วยวัสดุอื่นๆ รวมถึงกก ไม้ไผ่ วัสดุที่คล้ายกัน	ชิ้น	4,522	661,179	2,985	1,630,267	6,739	2,427,120
Seats of other materials including osier, bamboo or similar materials	number						
เฟอร์นิเจอร์ทำด้วยหวาย	กก.	29,780	5,088,600	20,520	21,966,383	41,166	11,906,829
Furniture of cane	kg.						
เฟอร์นิเจอร์ที่ทำด้วยวัสดุอื่นๆ รวมถึงกก ไม้ไผ่ วัสดุที่คล้ายกัน	กก.	654,836	82,480,210	672,824	70,598,219	910,994	115,134,524
Furniture of other materials including osier, bamboo or similar materials	kg.						

หมายเหตุ : * น้อยกว่า 1.0 กก.

Note : * Less than 1.0 kg.

ที่มา : กรมศุลกากร

Source : The Customs Department

การส่งออก
Exports

ตารางที่ 35 ไม้ท่อนและไม้แปรรูปส่งออกแยกรายชนิด พ.ศ. 2546
Table 35 Exports of Logs and Sawntimber by Species in 2003

ชนิดไม้	ไม้ท่อน Logs		ไม้แปรรูป Sawntimber		รวม Total		Species
	ค.ม. cum.	บาท baht	ค.ม. cum.	บาท baht	ค.ม. cum.	บาท baht	
สัก	0	0	5,445	577,634,669	5,445	577,634,669	Teak
สน	0	0	1,724	72,061,276	1,724	72,061,276	Conifer
ยาง	0	0	0	0	0	0	Yang
ประดู่	0	0	2,853	100,571,676	2,853	100,571,676	Pra-du
เต็งและรัง	0	0	58	838,586	58	838,586	Teng and Rang
ไม้ยางพารา	9	3,858	1,064,806	6,901,469,254	1,064,815	6,901,473,112	Para-rubber wood
ไม้ยูคาลิปตัส	0	0	0	0	0	0	Eucalyptus
โอ๊ก	0	0	1	53,800	1	53,800	Oak
บีช	0	0	0	0	0	0	Beech
ไม้หอมรถไฟ	0	0	2	103,260	2	103,260	Sleepers
อื่นๆ	68	480,038	30,928	1,538,706,191	30,996	1,539,186,229	Others
รวม	77	483,896	1,105,817	9,191,438,712	1,105,894	9,191,922,608	Total

ที่มา: กรมศุลกากร

Source: The Customs Department

ตารางที่ 36 ไม้ท่อนและไม้แปรรูปส่งออกแยกรายประเทศ พ.ศ. 2546

Table 36 Exports of Logs and Sawntimber by Country in 2003

ประเทศ	ไม้ท่อน Logs		ไม้แปรรูป Sawntimber		รวม Total		Country
	ลบ.ม. cum.	บาท baht	ลบ.ม. cum.	บาท baht	ลบ.ม. cum.	บาท baht	
ญี่ปุ่น	*	1,005	31,716	1,125,178,004	31,716	1,125,179,009	Japan
ฮ่องกง	0	0	145,709	1,161,590,688	145,709	1,161,590,688	Hong Kong
จีน	9	3,858	780,624	4,141,065,726	780,633	4,141,069,584	China
สหรัฐอเมริกา	0	0	12,081	577,632,493	12,081	577,632,493	U.S.A.
ออสเตรเลีย	0	0	4,713	261,030,855	4,713	261,030,855	Australia
สเปน	0	0	2,610	151,329,526	2,610	151,329,526	Spain
เนเธอร์แลนด์	0	0	1,663	94,560,751	1,663	94,560,751	Netherlands
เวียดนาม	68	479,033	21,825	177,709,067	21,893	178,188,100	Vietnam
สหราชอาณาจักร	0	0	2,623	130,506,059	2,623	130,506,059	United Kingdom
โปรตุเกส	0	0	525	28,892,590	525	28,892,590	Portugal
เยอรมนี	0	0	2,822	136,432,312	2,822	136,432,312	Germany
อิตาลี	0	0	1,671	184,812,843	1,671	184,812,843	Italy
มาเลเซีย	0	0	80,777	437,691,659	80,777	437,691,659	Malaysia
ไต้หวัน	0	0	7,012	54,333,442	7,012	54,333,442	Taiwan
แคนาดา	0	0	1,457	95,172,965	1,457	95,172,965	Canada
เบลเยียม	0	0	3,186	161,219,327	3,186	161,219,327	Belgium
นอร์เวย์	0	0	449	26,927,726	449	26,927,726	Norway
สวีเดน	0	0	203	2,727,973	203	2,727,973	Sweden
ฟินแลนด์	0	0	308	55,657,090	308	55,657,090	Finland
ไอร์แลนด์	0	0	509	24,637,860	509	24,637,860	Ireland
สาธารณรัฐเกาหลี	0	0	88	4,404,411	88	4,404,411	Korea Rep.
เดนมาร์ก	0	0	1,101	52,269,985	1,101	52,269,985	Denmark
ตุรกี	0	0	341	20,615,591	341	20,615,591	Turkey
ฝรั่งเศส	0	0	213	16,319,139	213	16,319,139	France
กรีซ	0	0	57	3,152,730	57	3,152,730	Greece
สหรัฐอาหรับเอมิเรตส์	0	0	126	6,940,377	126	6,940,377	United Arab Emirates
สวิตเซอร์แลนด์	0	0	73	2,727,973	73	2,727,973	Switzerland

ประเทศ	ไม้ท่อน Logs		ไม้แปรรูป Sawtimber		รวม Total		Country
	ลบ.ม. cum.	บาท baht	ลบ.ม. cum.	บาท baht	ลบ.ม. cum.	บาท baht	
ฟิลิปปินส์	0	0	106	1,067,416	106	1,067,416	Philippines
ไซปรัส	0	0	41	2,919,138	41	2,919,138	Cyprus
ปากีสถาน	0	0	26	2,206,299	26	2,206,299	Pakistan
สิงคโปร์	0	0	104	4,226,448	104	4,226,448	Singapore
ออสเตรเลีย	0	0	*	13,961	0	13,961	Austria
โปแลนด์	0	0	0	0	0	0	Poland
สาธารณรัฐประชาชนเกาหลี	0	0	0	0	0	0	Korea Dem.
ลาว	0	0	32	1,261,849	32	1,261,849	Laos
ซาอุดีอาระเบีย	0	0	*	4,116	0	4,116	Saudi Arabia
อิสราเอล	0	0	33	24,637,860	33	24,637,860	Israel
อินเดีย	0	0	10	763,561	10	763,561	India
แอนติกาและบาร์บูดา	0	0	0	0	0	0	Antigua and Barbuda
บาห์เรน	0	0	3	249,301	*	249,301	Bahrain
บรูไน ดารุสซาลาม	0	0	0	0	0	0	Brunei Darussalam
บัลแกเรีย	0	0	0	0	0	0	Bulgaria
คอสตาริกา	0	0	0	0	0	0	Costa Rica
กาณา	0	0	0	0	0	0	Ghana
อินโดนีเซีย	0	0	373	5,289,637	373	5,289,637	Indonesia
คูเวต	0	0	*	11,186	0	11,186	Kuwait
เลบานอน	0	0	29	1,144,760	29	1,144,760	Lebanon
ลักเซมเบิร์ก	0	0	21	1,532,823	21	1,532,823	Luxembourg
นามิเบีย	0	0	0	0	0	0	Namibia
นิวซีแลนด์	0	0	21	1,441,410	21	1,441,410	New Zealand
นิวแคลิโดเนีย	0	0	196	1,517,361	196	1,517,361	New Caledonia
โอมาน	0	0	0	0	0	0	Oman
แอฟริกาใต้	0	0	*	2,160	0	2,160	South Africa
จอร์แดน	0	0	0	0	0	0	Jordan
อื่น ๆ	0	0	340	7610264	340	7,610,264	Other
รวม	77	483,896	1,105,817	9,191,438,712	1,105,894	9,191,922,608	Total

หมายเหตุ : * น้อยกว่า 1.0 ลบ.ม.

Note : * Less than 1.0 cum.

ตารางที่ 37 ไม้ท่อนและไม้แปรรูปส่งออกแยกชนิด พ.ศ. 2545

Table 37 Exports of Logs and Sawntimber by Species in 2002

ชนิดไม้	ไม้ท่อน Logs		ไม้แปรรูป Sawntimber		รวม Total		Species
	ค.ม.ม. cum.	บาท baht	ค.ม.ม. cum.	บาท baht	ค.ม.ม. cum.	บาท baht	
	สัก	2,866	5,162,179	5,937	561,552,746	8,803	
สน	0	0	1,360	48,360,067	1,360	48,360,067	Conifer
ยาง	0	0	30	39,519	30	39,519	Yang
ประดู่	0	0	2,685	120,592,281	2,685	120,592,281	Pra-du
เต็งและรัง	0	0	123	206,842	123	206,842	Teng and Rang
ไม้ยางพารา	0	0	1,514,385	4,893,492,472	1,514,385	4,893,492,472	Para-rubber wood
ไม้ยูคาลิปตัส	17	16,821	0	0	17	16,821	Eucalyptus
โอ๊ก	0	0	99	111,798	99	111,798	Oak
บีช	0	0	945	493,237	945	493,237	Beech
ไม้หอมรกไฟ	0	0	223	522,024	223	522,024	Sleepers
อื่นๆ	174	127,162	33,378	1,500,160,779	33,552	1,500,287,941	Others
รวม	3,057	5,306,162	1,559,165	7,125,531,765	1,562,222	7,130,837,927	Total

ตารางที่ 38 ไม้ท่อนและไม้แปรรูปส่งออกแยกรายประเทศ พ.ศ. 2545

Table 38 Exports of Logs and Sawntimber by Country in 2002

ประเทศ	ไม้ท่อน Logs		ไม้แปรรูป Sawntimber		รวม Total		Country
	ค.บ.ม. cum.	บาท baht	ค.บ.ม. cum.	บาท baht	ค.บ.ม. cum.	บาท baht	
ญี่ปุ่น	0	0	30,000	1,012,099,062	30,000	1,012,099,062	Japan
ฮ่องกง	0	0	577,601	1,491,485,517	577,601	1,491,485,517	Hong Kong
จีน	2,866	5,162,179	844,052	2,365,347,649	846,918	2,370,509,828	China
สหรัฐอเมริกา	0	0	11,514	541,016,261	11,514	541,016,261	U.S.A.
ออสเตรเลีย	0	0	4,402	238,592,540	4,402	238,592,540	Australia
สเปน	0	0	1,613	83,437,103	1,613	83,437,103	Spain
เนเธอร์แลนด์	0	0	1,751	86,515,648	1,751	86,515,648	Netherlands
เวียดนาม	0	0	14,084	119,939,732	-14,084	119,939,732	Vietnam
สหราชอาณาจักร	0	0	3,014	156,036,765	3,014	156,036,765	United Kingdom
โปรตุเกส	0	0	659	34,511,380	659	34,511,380	Portugal
เยอรมนี	0	0	2,108	97,485,104	2,108	97,485,104	Germany
อิตาลี	0	0	1,325	176,240,811	1,325	176,240,811	Italy
มาเลเซีย	0	0	49,439	179,288,479	49,439	179,288,479	Malaysia
ไต้หวัน	0	0	8,077	66,254,091	8,077	66,254,091	Taiwan
แคนาดา	0	0	1,605	101,770,166	1,605	101,770,166	Canada
เบลเยียม	0	0	2,539	119,505,443	2,539	119,505,443	Belgium
นอร์เวย์	0	0	810	41,466,066	810	41,466,066	Norway
สวีเดน	0	0	170	19,909,439	170	19,909,439	Sweden
ฟินแลนด์	0	0	232	48,742,338	232	48,742,338	Finland
ไอร์แลนด์	0	0	617	26,804,788	617	26,804,788	Ireland
สาธารณรัฐเกาหลี	0	0	282	12,015,925	282	12,015,925	Korea Rep.
เดนมาร์ก	0	0	598	17,596,446	598	17,596,446	Denmark
ตุรกี	0	0	198	11,026,965	198	11,026,965	Turkey

ประเทศ	ไม้ท่อน Logs		ไม้แปรรูป Sawntimber		รวม Total		Country
	ค.ม.ม. cum.	บาท baht	ค.ม.ม. cum.	บาท baht	ค.ม.ม. cum.	บาท baht	
ฝรั่งเศส	0	0	227	15,335,317	227	15,335,317	France
กรีซ	0	0	134	5,558,476	134	5,558,476	Greece
สหรัฐอาหรับเอมิเรตส์	0	0	410	13,665,399	410	13,665,399	United Arab Emirates
สวิตเซอร์แลนด์	0	0	567	6,601,468	567	6,601,468	Switzerland
ฟิลิปปินส์	0	0	68	582,129	68	582,129	Philippines
ไซปรัส	0	0	78	4,611,057	78	4,611,057	Cyprus
ปากีสถาน	0	0	24	1,804,877	24	1,804,877	Pakistan
สิงคโปร์	0	0	14	835,909	14	835,909	Singapore
ออสเตรเลีย	0	0	43	1,587,641	43	1,587,641	Austria
โปแลนด์	0	0	3	71,400	3	71,400	Poland
สาธารณรัฐประชาธิปไตยประชาชนเกาหลี	0	0	77	652,106	77	652,106	Korea Dem.
ลาว	17	16,821	12	150,829	29	167,650	Laos
ซาอุดีอาระเบีย	0	0	115	891,051	115	891,051	Saudi Arabia
อิสราเอล	0	0	*	26,283	*	26,283	Israel
อินเดีย	174	127,162	131	1,781,992	305	1,909,154	India
แอนติกาและบาร์บูดา	0	0	20	4,213	20	4,213	Antigua and Barbuda
บาห์เรน	0	0	30	39,519	30	39,519	Bahrain
บรูไน ดารุสซาลาม	0	0	*	36,629	*	36,629	Brunei Darussalam
บัลแกเรีย	0	0	15	668,633	15	668,633	Bulgaria
คอสตาริกา	0	0	*	3,584	*	3,584	Costa Rica
กานา	0	0	65	559,536	65	559,536	Ghana
อินโดนีเซีย	0	0	36	2,417,004	36	2,417,004	Indonesia
คูเวต	0	0	54	1,952,274	54	1,952,274	Kuwait
เลบานอน	0	0	197	16,414,759	197	16,414,759	Lebanon
ลักเซมเบิร์ก	0	0	21	873,115	21	873,115	Luxembourg
นามิเบีย	0	0	86	462,404	86	462,404	Namibia

ประเทศ	ไม้ท่อน Logs		ไม้แปรรูป Sawntimber		รวม Total		Country
	ลบ.ม. cum.	บาท baht	ลบ.ม. cum.	บาท baht	ลบ.ม. cum.	บาท baht	
นิวซีแลนด์	0	0	21	1,625	21	1,625	New Zealand
นิวแคลิโดเนีย	0	0	4	244,133	4	244,133	New Caledonia
โอมาน	0	0	20	607,491	20	607,491	Oman
แอฟริกาใต้	0	0	*	1,885	*	1,885	South Africa
จอร์แดน	0	0	3	1,309	3	1,309	Jordan
รวม	3,057	5,306,162	1,559,165	7,125,531,765	1,562,222	7,130,837,927	Total

หมายเหตุ : * น้อยกว่า 1.0 ลบ.ม.

Note : * Less than 1.0 cum.

ตารางที่ 39 เปรียบเทียบไม้ท่อนและไม้แปรรูปส่งออก ระหว่างปี พ.ศ. 2526 - 2546
Table 39 Exports of Logs and Sawntimber, 1983 - 2003

พ.ศ.	ไม้ท่อน Logs		ไม้แปรรูป Sawntimber		รวม Total		Year
	ค.ม. cum	บาท baht	ค.ม. cum.	บาท baht	ค.ม. cum.	บาท baht	
2526	1,119	1,545,332	550	2,683,117	1,669	4,228,449	1983
2527	4,489	5,915,288	2,207	15,059,829	6,696	20,975,117	1984
2528	22	1,239,317	11,215	280,207,913	11,237	281,447,230	1985
2529	112	774,710	29,116	563,112,147	29,228	563,886,857	1986
2530	59,510	39,653,400	52,454	676,679,113	111,964	716,332,513	1987
2531	93,868	76,641,194	87,218	1,201,863,818	181,086	1,278,505,012	1988
2532	1,788	1,949,028	51,530	1,168,074,679	53,318	1,170,023,707	1989
2533	58	776,513	48,591	1,213,360,732	48,649	1,214,137,245	1990
2534	112	1,644,185	57,669	1,338,712,948	57,781	1,340,357,133	1991
2535	1	111,355	45,084	1,244,353,488	45,085	1,244,464,843	1992
2536	1,687	2,574,077	52,119	1,409,161,481	53,806	1,411,735,558	1993
2537	606	2,055,335	61,745	1,791,210,679	62,351	1,793,266,014	1994
2538	26,163	32,113,826	54,370	2,184,019,100	80,533	2,216,132,926	1995
2539	13	685,119	45,348	1,945,414,457	45,361	1,946,099,576	1996
2540	87	1,359,066	79,569	2,228,733,485	79,656	2,230,092,551	1997
2541	11,982	35,749,243	96,250	2,541,324,551	108,232	2,577,073,794	1998
2542	42	2,446,063	231,642	4,105,461,198	231,684	4,107,907,261	1999
2543	146	799,032	378,587	5,232,382,743	378,733	5,233,181,775	2000
2544	347	788,359	402,556	5,516,515,336	402,903	5,517,303,695	2001
2545	3,057	5,306,162	1,559,165	7,125,531,765	1,562,222	7,130,837,927	2002
2546	77	483,896	1,105,817	9,191,438,712	1,105,894	9,191,922,608	2003

ตารางที่ 40 ไม้ส่งออกแยกชนิด พ.ศ. 2542 - 2546
Table 40 Exports of Timber by Species, 1999 - 2003

ชนิดไม้	2542 1999		2543 2000		2544 2001		2545 2002		2546 2003		Species
	ลบ.ม. cum.	บาท 1,000 baht	ลบ.ม. cum.	บาท 1,000 baht	ลบ.ม. cum.	บาท 1,000 baht	ลบ.ม. cum.	บาท 1,000 baht	ลบ.ม. cum.	บาท 1,000 baht	
สัก	7,008	619,977	6,887	573,553	6,214	644,310	8,803	566,715	5,445	577,635	Teak
สน	4,623	141,489	2,436	83,525	0	0	1,360	48,360	1,724	72,061	Conifer
ยาง	216	4,739	38	1,178	62	1,959	30	40	0	0	Yang
ประดู่	5,628	260,251	5,600	248,399	12,260	376,256	2,685	120,592	2,853	100,572	Pra-du
กระบาก	0	0	24	667	0	0	0	0	0	0	Kra-bak
สยา	0	0	0	0	0	0	0	0	0	0	Sa-ya
มะค่า	0	0	64	502	0	0	0	0	0	0	Ma-ka
เต็งและรัง	65	1,748	0	0	0	0	123	207	58	838.586	Teng and Rang
ไม้ยางพารา	194,984	2,195,671	340,614	3,276,522	351,237	3,018,152	1,514,385	4,893,492	1,064,815	6,901,473	Pararubber wood
ยูคาลิปตัส	0	0	0	0	15	23	17	17	0	0	Eucalyptus
สนประดิพัทธ์	0	0	51	165	2,684	93,604	0	0	0	0	Son pradiphat
บีช	*	6	2	112	0	0	945	493	0	0	Beech
โอ๊ก	32	1,798	0	0	3	205	99	112	1	54	Oak
วีโรลา มะฮอกกานี อิมูเยีย และ แบด	17	137	0	0	0	0	0	0	0	0	Virola, Mahogany, Imbuia and Balsa
ดาร์กเรดเมอแรนติ เมอแรนติบูคา	0	0	0	0	0	0	0	0	0	0	Dark red meranti, Meranti bukau,
โอดูเม โอบเช ซาเพลลี 4	0	0	0	0	0	0	0	0	0	0	Okoume, Obeche, Sapelli, etc.
ไม้หอมกรรไกร	364	1,615	54	239	418	987	223	522	2	103	Sleepers
อื่นๆ	18,747	880,476	22,963	1,048,320	30,010	1,381,808	33,552	1,500,288	30,996	1,539,186	Others
รวม	231,684	4,107,907	378,733	5,233,182	402,903	5,517,304	1,562,222	7,130,838	1,105,894	9,191,923	Total

Note : * Less than 1.0 cum.

หมายเหตุ : * น้อยกว่า 1.0 ลบ.ม.

ตารางที่ 41 ไม้ส่งออกแยกประเทศไทย พ.ศ. 2542 - 2546

Table 41 Exports of Timber by Country, 1999 - 2003

ประเทศ	2542 1999		2543 2000		2544 2001		2545 2002		2546 2003		Country
	ลบ.ม.	บาท 1,000	ลบ.ม.	บาท 1,000	ลบ.ม.	บาท 1,000	ลบ.ม.	บาท 1,000	ลบ.ม.	บาท 1,000	
	cum.	baht	cum.	baht	cum.	baht	cum.	baht	cum.	baht	
ญี่ปุ่น	27,158	1,005,259	31,141	1,085,357	32,931	1,219,943	30,000	1,012,099	31,716	1,125,179	Japan
ฮ่องกง	97,169	746,724	183,340	1,239,460	144,004	1,097,695	577,601	1,491,486	145,709	1,161,591	Hong Kong
สหรัฐอเมริกา	7,905	441,966	9,475	556,378	10,306	491,218	11,514	541,016	12,081	577,632	U.S.A.
จีน	17,441	131,162	77,779	573,720	157,448	1,067,577	846,918	2,370,510	780,633	4,141,070	China
เนเธอร์แลนด์	4,001	209,046	2,955	140,640	2,754	155,077	1,751	86,516	1,663	94,561	Netherlands
เวียดนาม	48,920	357,245	27,508	215,779	16,644	128,534	14,084	119,940	21,893	178,188	Vietnam
ออสเตรเลีย	2,626	135,538	4,235	218,939	4,005	225,005	4,402	238,593	4,713	261,031	Australia
สเปน	1,873	105,568	2,366	136,659	3,626	186,892	1,613	83,437	2,610	151,330	Spain
อิตาลี	878	118,892	951	122,182	866	95,142	1,325	176,241	1,671	184,813	Italy
ไต้หวัน	7,024	130,756	9,648	141,837	6,080	65,511	8,077	66,254	7,012	54,333	Taiwan
เยอรมนี	807	54,609	976	32,098	1,832	98,273	2,108	97,485	2,822	136,432	Germany
สหราชอาณาจักร	1,715	87,873	2,361	108,167	2,496	124,929	3,014	156,037	2,623	130,506	United Kingdom
เดนมาร์ก	1,724	92,649	1,049	54,910	202	16,572	598	17,596	1,101	52,270	Denmark
ฟินแลนด์	426	76,879	268	43,621	271	35,785	232	48,742	308	55,657	Finland
ไอร์แลนด์	1,378	71,044	1,476	75,161	706	35,738	617	26,805	509	24,638	Ireland
นอร์เวย์	965	48,551	1,066	49,459	950	53,492	810	41,466	449	26,928	Norway
โปรตุเกส	799	40,969	1,558	80,911	1,914	102,704	659	34,511	525	28,893	Portugal
แคนาดา	674	49,164	920	64,726	814	58,130	1,605	101,770	1,457	95,173	Canada
มาเลเซีย	4,051	33,385	14,139	95,382	10,840	78,314	49,439	179,288	80,777	437,692	Malaysia
เบลเยียม	732	37,021	2,318	77,517	1,285	57,894	2,539	119,505	3,186	161,219	Belgium

ประเทศ	2542 1999		2543 2000		2544 2001		2545 2002		2546 2003		Country
	สบ.ม.	บาท	สบ.ม.	บาท	สบ.ม.	บาท	สบ.ม.	บาท	สบ.ม.	บาท	
	1,000	1,000	1,000	1,000	1,000	1,000	1,000	1,000	1,000	1,000	
สวีเดน	394	34,192	378	32,623	427	52,536	170	19,909	203	26,464	Sweden
สาธารณรัฐเกาหลี	333	15,481	331	13,120	591	22,298	282	12,016	88	4,404	Korea Rep.
ตุรกี	203	11,003	268	12,626	112	6,147	198	11,027	341	20,616	Turkey
ไอซ์แลนด์	195	8,799	130	5,292	22	1,082	0	0	0	0	Iceland
ฝรั่งเศส	108	6,641	70	5,104	132	5,687	227	15,335	213	16,319	France
สวิตเซอร์แลนด์	217	5,711	548	12,678	256	4,349	567	6,601	73	2,728	Switzerland
สิงคโปร์	123	3,974	170	4,887	317	2,617	14	836	104	4,226	Singapore
พม่า	333	13,892	27	1,887	17	129	0	0	0	0	Myanmar
กรีซ	134	3,807	169	5,518	107	5,584	134	5,558	57	3,153	Greece
สหรัฐอเมริกา	688	6,499	13	783	71	5,447	410	13,665	126	6,940	United Arab Emirates
ปากีสถาน	40	2,434	71	4,094	47	2,730	24	1,805	26	2,206	Pakistan
ออสเตรเลีย	47	1,748	3	467	87	1,893	43	1,588	0	14	Austria
หมู่เกาะบริติชเวอร์จิน	23	2,175	0	0	0	0	0	0	0	0	British Virgin Islands
อิสราเอล	44	3,004	15	668	8	121	*	26	33	2,696	Israel
ลาว	25	1,228	228	2,753	85	758	29	168	32	1,262	Laos
สาธารณรัฐประชาชนไทเป	87	2,223	32	101	135	872	77	652	0	0	Korea Dem.
ฟิลิปปินส์	0	0	29	1,307	101	3,725	68	582	106	1,067	Philippines
อิหร่าน	66	3,374	22	935	0	0	0	0	0	0	Iran
สวาซิแลนด์	0	0	58	3,433	0	0	0	0	0	0	Swaziland
นิวซีแลนด์	1	67	*	37	0	0	21	2	21	1,441	New Zealand
อื่นๆ	357	7,355	642	11,966	414	6,904	1052	31,771	1013	19,251	others
รวม	231,684	4,107,907	378,733	5,233,182	402,903	5,517,304	1,562,222	7,130,838	1,105,894	9,191,923	Total

ตารางที่ 42 ผลิภัณฑ์ไม้ส่งออก พ.ศ. 2542 - 2546
Table 42 Exports of Wood Products, 1999 - 2003

รายการ	หน่วย	2542 1999		2543 2000		2544 2001		2545 2002		2546 2003		Unit	Item
		ปริมาณ Quantity	บาท 1,000 baht	ปริมาณ Quantity	บาท 1,000 baht	ปริมาณ Quantity	บาท 1,000 baht	ปริมาณ Quantity	บาท 1,000 baht	ปริมาณ Quantity	บาท 1,000 baht		
ไม้ฉัด	ลบ.ม.	1,709	30,290	3,416	59,071	2,737	60,841	3,029	66,880	2,317	65,598	cum.	Plywood
ไม้ยาง	ลบ.ม.	2,529	374,067	2,226	336,148	1,986	368,347	1,899	350,680	1,758	337,909	cum.	Veneer Sheets
แผ่นไม้ปะหน้าด้วยไม้ยาง	ลบ.ม.	34,926	447,920	36,967	533,740	35,438	465,293	28,763	582,364	28,466	480,124	cum.	Veneered Panels
แผ่นฉัดไม้ฉัด	กก.	246,421,314	1,500,162	489,967,597	2,043,866	321,993,025	2,383,049	249,124,037	1,922,620	435,606	2,120,580	kg.	Particle Board
แผ่นใยไม้ฉัด	กก.	250,244,932	2,067,876	253,556,118	2,334,386	302,684,003	2,929,559	387,344,361	3,843,611	402,533,309	3,900,588	kg.	Fibreboard
แผ่นไม้ปาเก้	กก.	8,536,528	550,375	9,297,309	611,636	6,333,899	458,180	6,447,247	470,304	5,771,663	437,900	kg.	Parquet Panels
ชิ้นไม้ตัด	กก.	390,055,258	958,399	585,985,933	1,192,324	678,073,318	1,750,630	305,644,653	622,925	696,405,510	1,685,915	kg.	Wood in Chips or Particles
ฟืน	กก.	235,919	2,608	13,400	111	1,424	208	232,000	5,672	31,667	280	kg.	Fuelwood
ถ่านไม้	กก.	30,501,625	58,498	1,935,402	19,724	2,709,060	39,014	3,863,752	42,407	4,775,734	60,847	kg.	Wood Charcoal
เฟอร์นิเจอร์ไม้	หน่วย	28,625,510	13,961,728	103,823,004	16,800,220	30,568,364	18,001,875	39,262,312	19,716,396	34,396,878	19,903,218	number	Wooden Furniture
ประตู หน้าต่างไม้	กก.	7,850,480	410,960	7,927,739	466,394	12,093,690	697,818	10,059,096	569,785	9,420,880	498,108	kg.	Wooden Doors, windows and Their Frames
พร้อมกรอบ													
ผลิภัณฑ์ไม้อื่นๆ	กก.	84,912,976	9,020,584	99,533,374	10,540,521	98,028,054	10,836,504	595,354,621	13,003,333	114,642,879	10,980,027	kg.	Other Wood Products
รวม			29,383,467		34,938,141		37,991,318		41,196,977		40,451,095		Total

ตารางที่ 43 ไม้ัดส่งออกแยกประเทศ พ.ศ. 2542 - 2546
Table 43 Exports of Plywood by Country, 1999 - 2003

ประเทศ	2542 1999		2543 2000		2544 2001		2545 2002		2546 2003		Country
	ลบ.ม. cum.	บาท baht	ลบ.ม. cum.	บาท baht	ลบ.ม. cum.	บาท baht	ลบ.ม. cum.	บาท baht	ลบ.ม. cum.	บาท baht	
อินเดีย	1,030	22,135,050	1,886	41,942,319	1,346	36,132,026	1,484	46,352,787	527	17,702,289	India
พม่า	506	5,041,164	12	129,140	*	12,100	0	0	0	0	Myanmar
บังกลาเทศ	0	0	809	5,351,301	501	3,334,100	159	1,226,173	22	149,992	Bangladesh
สหราชอาณาจักร	*	13,300	127	2,081,905	125	2,890,851	152	3,441,424	0	0	United Kingdom
ฮ่องกง	0	0	0	0	196	6,155,619	0	0	0	0	Hong Kong
สหรัฐอเมริกา	30	939,952	76	1,228,361	170	3,882,536	23	365,455	4	140,417	U.S.A.
ลาว	64	784,422	95	1,102,075	47	661,696	100	70,468	10	239,848	Laos
กัมพูชา	0	0	117	1,882,330	128	2,553,707	0	0	44	1,122,448	Cambodia
สิงคโปร์	0	0	15	534,197	74	2,588,755	0	0	0	0	Singapore
เนปาล	0	0	162	2,855,831	27	459,799	45	660,857	46	836,989	Nepal
ญี่ปุ่น	2	81,288	23	414,208	0	0	0	0	29	1,067,730	Japan
อิสราเอล	0	0	0	0	0	0	0	0	0	0	Israel
ปากีสถาน	0	0	23	382,422	32	502,882	47	1,527,278	58	1,851,463	Pakistan
สหรัฐอาหรับเอมิเรตส์	0	0	23	307,052	24	577,651	0	0	190	4,199,643	Unites Arab Emirates
ยูกันดา	68	883,412	0	0	0	0	0	0	0	0	Uganda
อินโดนีเซีย	0	0	0	0	23	677,228	0	0	0	0	Indonesia
มอริเชียส	0	0	23	430,992	0	0	0	0	0	0	Mauritius
บาห์เรน	0	0	23	404,686	0	0	0	0	0	0	Bahrain
ไต้หวัน	0	0	0	0	0	0	81	574,595	0	0	Taiwan
อื่นๆ	9	411,850	2	24,070	44	412,440	938	12,661,352	1,387	38,286,758	Others
รวม	1,709	30,290,418	3,416	59,070,889	2,737	60,841,390	3,029	66,880,389	2,317	65,597,577	Total

หมายเหตุ : * น้อยกว่า 1.0 ลบ.ม.

Note : * Less than 1.0 cum.

ประเทศ	2,542 1999		2,543 2000		2,544 2001		2,545 2002		2,546 2003		Country
	ลบ.ม. cum	บาท baht	ลบ.ม. cum	บาท baht	ลบ.ม. cum	บาท baht	ลบ.ม. cum	บาท baht	ลบ.ม. cum	บาท baht	
สเปน	0	0	0	0	0	0	0	0	0	0	Spain
เบลเยียม	0	0	0	0	0	0	0	0	0	0	Belgium
โปรตุเกส	0	0	8	812,657	0	0	0	6,202,212	0	0	Portugal
มัลดีฟส์	0	0	0	0	3	627,921	0	0	0	0	Maldives
โปแลนด์	4	574,295	0	0	0	0	0	0	0	0	Poland
พม่า	13	230,677	15	182,124	*	7,200	4	479,974	0	59,731	Myanmar
กัมพูชา	0	0	0	0	47	352,250	60	340,000	0	0	Cambodia
นิวซีแลนด์	*	22,642	0	0	0	0	*	97,498	0	158,428	New Zealand
บังกลาเทศ	0	0	0	0	0	0	0	0	0	0	Bangladesh
เกาหลีเหนือ	1	31,494	0	0	0	0	0	0	0	0	Korea Dem.
ฟิลิปปินส์	*	1,294	0	0	1	27,514	1	27,439	0	0	Philippines
ลาว	0	0	0	0	1	24,765	1	16,454	0	0	Laos
นิว คาลิโดเนีย	0	0	0	0	0	0	0	0	0	0	New Caledonia
ซาอุดีอาระเบีย	0	0	0	0	0	0	0	0	0	0	Saudi Arabia
ตุรกี	0	0	*	728	0	0	0	0	0	0	Turkey
จิบูตี	0	0	0	0	0	0	3	1,344,878	0	0	Djibouti
คูเวต	0	0	0	0	0	0	19	182,625	0	0	Kuwait
ปากีสถาน	0	0	0	0	0	0	4	851,379	2	709,662	Pakistan
แอฟริกาใต้	0	0	0	0	0	0	*	89,557	0	0	South Africa
ศรีลังกา	0	0	0	0	0	0	1	1,187,581	0	0	Sri Lanka
ยูเครน	0	0	0	0	0	0	3	611,972	0	0	Ukraine
อื่น ๆ	0	0	0	0	0	0	0	0	14	2,285,913	Other
รวม	2,529	374,066,912	2,226	336,147,999	1,986	368,347,411	1,899	350,680,128	1,758	337,909,222	Total

หมายเหตุ : * น้อยกว่า 1.0 ลบ.ม.

Note : * Less than 1.0 cum.

ตารางที่ 45 แผ่นไม้ปะหน้าด้วยไม้บางส่งออกแยกแยะโดยประเทศ พ.ศ. 2542 - 2546

Table 45 Exports of Veneered Panels by Country, 1999 - 2003

ประเทศ	2542 1999		2543 2000		2544 2001		2545 2002		2546 2003		Country
	ลบ.ม. cum.	บาท baht	ลบ.ม. cum.	บาท baht	ลบ.ม. cum.	บาท baht	ลบ.ม. cum.	บาท baht	ลบ.ม. cum.	บาท baht	
อินเดีย	4,421	72,747,650	4,897	111,190,246	5,935	123,359,284	5,372	129,504,389	8,495	192,871,153	India
สหราชอาณาจักร	10,448	106,264,329	8,082	76,153,229	5,823	51,765,089	498	5,064,850	1,002	10,586,973	United Kingdom
ฮ่องกง	4,317	96,286,523	4,783	105,366,591	2,246	34,756,293	1,679	31,370,857	482	7,228,573	Hong Kong
ญี่ปุ่น	4,845	53,020,663	4,033	57,751,286	4,216	74,346,245	2,784	198,141,152	1,178	31,661,256	Japan
สหรัฐอเมริกา	683	21,681,794	1,655	44,243,967	1,609	32,041,286	177	6,575,169	66	3,970,015	U.S.A.
เยอรมนี	2,843	35,478,696	2,630	29,123,900	1,100	10,981,306	226	3,563,040	13	274,716	Germany
มาเลเซีย	4,340	17,962,709	3,500	21,429,314	3,236	16,050,687	7,536	60,000,528	11,315	115,635,841	Malaysia
ไต้หวัน	479	8,140,688	1,211	26,773,661	466	9,632,327	1,716	25,657,986	616	9,058,246	Taiwan
จีน	65	739,160	297	5,955,688	1,926	38,381,290	1,392	22,592,262	953	7,793,002	China
ฝรั่งเศส	932	10,120,258	423	4,724,763	0	0	*	83,200	0	0	France
พม่า	36	597,794	440	3,766,472	1,489	13,171,305	1,392	15,541,642	617	6,931,550	Myanmar
สิงคโปร์	90	2,552,836	132	2,151,977	128	1,537,287	1,724	13,255,771	64	1,780,184	Singapore
สาธารณรัฐเกาหลี	40	534,337	181	3,611,931	1,810	10,740,931	0	0	0	0	Korea Rep.
อิตาลี	179	2,606,481	104	1,124,582	423	5,809,757	0	0	0	0	Italy
ลาว	74	824,148	414	4,920,635	695	6,871,781	846	8,225,458	844	9,352,290	Laos
ศรีลังกา	1	33,213	634	3,260,574	2,183	10,644,006	0	0	0	0	Sri Lanka
เบลเยียม	34	329,965	34	1,114,206	636	7,147,098	36	354,851	*	354	Belgium
ออสเตรเลีย	212	3,368,854	438	5,226,445	74	811,986	230	2,739,001	256	4,293,042	Australia
อิสราเอล	0	0	1	26,931	0	0	0	0	0	0	Israel
อื่นๆ	887	14,629,726	3,078	25,823,212	1,443	17,245,535	3,155	59,693,718	2,565	58,687,304	Others
รวม	34,926	447,919,824	36,967	533,739,610	35,438	465,293,493	28,763	582,363,874	28,466	460,124,499	Total

หมายเหตุ : * น้อยกว่า 1.0 ลบ.ม.

Note : * Less than 1.0 cum.

ตารางที่ 46 แผ่นหินโม่อัดส่งออกแยกชายประเทศ พ.ศ. 2542 - 2546
Table 46 Exports of Particle Board by Country, 1999 - 2003

ประเทศ	2542 1999		2543 2000		2544 2001		2545 2002		2546 2003		Country
	กก. kg.	บาท baht	กก. kg.	บาท baht	กก. kg.	บาท baht	กก. kg.	บาท baht	กก. kg.	บาท baht	
สาธารณรัฐประชาธิปไตยประชาชนเกาหลี	100,870,591	503,970,023	308,276,893	612,360,737	108,052,914	667,139,550	48,701,260	312,654,656	76,214,032	453,349,348	Korea Rep.
ฮ่องกง	43,228,266	268,748,345	46,862,372	316,979,788	42,466,595	324,255,944	29,187,063	248,284,237	11,087,381	84,899,107	Hong Kong
มาเลเซีย	37,344,399	271,988,231	46,988,239	384,839,065	34,821,430	298,636,226	52,095,877	402,015,495	58,748,664	469,520,365	Malaysia
ไต้หวัน	29,057,277	170,996,468	42,636,487	289,647,425	66,701,004	464,486,676	41,204,628	282,276,360	37,067,034	250,957,984	Taiwan
จีน	21,249,861	149,365,244	34,833,771	302,016,279	59,780,060	458,673,038	73,431,345	579,082,923	79,513,142	589,238,781	China
ญี่ปุ่น	2,884,365	46,556,718	1,894,883	55,786,679	2,357,101	72,945,738	1,252,024	61,016,760	1,471,136	42,886,466	Japan
เวียดนาม	2,941,078	15,158,926	3,933,009	23,455,873	2,920,889	22,313,445	689,617	4,761,908	10,809,761	75,434,958	Vietnam
อินเดีย	1,720,434	10,600,373	1,234,901	9,818,662	1,324,140	11,008,728	696,390	5,604,173	1,365	532,949	India
อินโดนีเซีย	2,736,594	19,295,157	500,280	3,477,176	36,150	1,459,674	91,473	2,728,470	1,131,360	9,932,771	Indonesia
สหราชอาณาจักร	164	17,022	202,005	8,905,806	690,922	29,281,609	0	0	1,409,503	63,540,384	United Kingdom
สหรัฐอเมริกา	247,632	6,087,382	16,329	1,867,140	149,726	7,478,593	7,106	1,308,332	213,714	8,045,720	U.S.A.
ฟิลิปปินส์	592,455	5,412,314	356,389	3,853,056	166,386	2,484,436	1,033,053	13,855,324	2,143,383	19,557,522	Philippines
เยอรมนี	99,253	4,715,505	149,007	6,820,294	23,682	610,758	90	1,772	15,886	868,837	Germany
สาธารณรัฐเกาหลี	0	0	102,570	1,979,733	1,388,609	10,489,795	0	0	22,649	1,142,361	Korea Dem
สิงคโปร์	372,135	2,155,325	147,974	1,473,456	8,563	411,991	100,841	668,863	86,606	913,371	Singapore
เลบานอน	753,057	3,087,066	0	0	14,650	818,606	0	0	0	0	Lebanon
กัมพูชา	178,590	2,496,489	214,015	3,166,297	190,156	2,217,623	193,637	3,659,981	285,741	10,134,314	Cambodia
ซาอุดีอาระเบีย	396,828	1,744,897	180,063	789,868	0	0	55	9,434	120	23,486	Saudi Arabia
สหรัฐอาหรับเอมิเรตส์	111,359	2,024,915	45,107	839,438	109,004	828,377	565	39,596	99,507	1,887,698	United Arab Emirates
บังกลาเทศ	122,363	742,759	578,750	3,580,167	0	0	16,179	396,558	113,608	1,291,874	Bangladesh
แคนาดา	227,316	1,506,110	0	0	9,699	79,526	0	0	4,177	423,752	Canada
ลาว	42,921	593,124	57,025	1,453,422	98,960	984,295	2,001	53,823	109,442	1,603,060	Laos
ออสเตรเลีย	1,027	119,832	168	14,493	53,760	890,711	79,488	1,240,980	15,836	411,771	Australia
พม่า	24,737	597,966	23,530	1,069,045	138,807	1,405,312	114,900	807,987	41,597	547,969	Myanmar
มอริเชียส	759,847	4,353,363	0	0	0	0	0	0	0	0	Mauritania
ศรีลังกา	300,671	1,813,522	0	0	0	0	0	0	0	0	Sri Lanka
นิวซีแลนด์	35,160	467,637	195,660	2,433,679	0	0	191,036	1,302,345	721,644	6,413,970	New Zealand
ไลบีเรีย	0	0	0	0	0	0	0	0	0	0	Liberia
บรูไน	0	0	158,518	1,235,121	6,888	53,842	0	0	2,458	11,950	Brunei
รัสเซีย	0	0	15,697	504,373	0	0	0	0	20	10,000	Russian Fed.

ประเทศ	2542 1999		2543 2000		2544 2001		2545 2002		2546 2003		Country
	กก. kg.	บาท baht	กก. kg.	บาท baht	กก. kg.	บาท baht	กก. kg.	บาท baht	กก. kg.	บาท baht	
ปานามา	0	0	0	0	233,629	1,589,349	0	0	0	0	0 Panama
ออสเตรเลีย	33,100	1,571,233	0	0	0	0	0	0	0	0	0 Austria
สวิตเซอร์แลนด์	1,900	120,758	0	0	125,312	1,023,451	0	0	11,970	134,037	Switzerland
อิตาลี	0	0	0	0	1,000	48,889	20	5,729	16	560	Italy
มาลากาซี	0	0	0	0	0	0	0	0	0	0	0 Malagasy
กรีซ	23,034	1,179,281	0	0	0	0	0	0	0	0	0 Greece
ฝรั่งเศส	12,679	1,126,810	1,943	21,067	0	0	0	0	1,199	15,000	France
ชูดาน	0	0	37,152	1,069,448	0	0	0	0	0	0	0 Sudan
จอร์เจีย	0	0	0	0	98,070	1,035,760	0	0	0	0	0 Georgia
สเปน	10,755	685,250	10,350	806,998	750	53,337	3,655	72,066	756	34,552	Spain
ไอร์แลนด์	0	0	0	0	0	0	0	0	509,799	23,167,337	Ireland
เคนยา	0	0	126,176	807,744	0	0	0	0	62,239	776,669	Kenya
อุกันดา	29,406	762,682	38	609	0	0	0	0	0	0	0 Uganda
ฟีจี	0	0	0	0	0	0	0	0	0	0	0 Fiji
สวีเดน	0	0	560	89,565	0	0	0	0	330	118,506	Sweden
บาฮามาส	160	6,050	15,192	527,398	0	0	0	0	0	0	0 Bahamas
แซมเบีย	0	0	13,728	528,195	0	0	0	0	38,885	1,143,316	Zambia
ปาปัวนิวกินี	0	0	0	0	0	0	0	0	0	0	0 Papua N Guinea
คูเวต	0	0	0	0	0	0	540	21,000	14,208	169,591	Kuwait
กาตาร์	0	0	0	0	0	0	0	0	0	0	0 Qatar
มอริเชียส	0	0	23,107	169,448	0	0	0	0	61,923	853,350	Mauritius
นอร์เวย์	0	0	0	0	3,348	168,086	0	0	13	200	Norway
มองโกเลีย	0	0	23,432	165,649	0	0	0	0	0	0	0 Mongolia
โมร็อกโก	0	0	0	0	20,396	143,423	0	0	0	0	0 Morocco
สาธารณรัฐปาปัว	0	0	0	0	0	0	0	0	0	0	0 Palau Rep
เอกวาดอร์	0	0	0	0	0	0	0	1,427	0	0	0 Ecuador
เนเธอร์แลนด์	0	0	0	0	0	0	180	6,485	854	486,667	Netherlands
โอมาน	0	0	0	0	0	0	23,700	342,045	0	0	0 Oman
แอฟริกาใต้	0	0	720	42,595	0	0	28	2,041	120	2,680	South Africa
เบลเยียม	0	0	0	0	425	31,921	0	0	0	0	0 Belgium
มายอต	0	0	400	15,577	0	0	0	0	0	0	0 Mayotte
อื่นๆ	0	0	0	0	0	0	0	0	208,828	2,868,389	Other
รวม	246,421,314	1,500,162,225	489,967,597	2,043,866,302	321,993,025	2,383,048,709	249,124,037	1,922,619,608	282,240,906	2,123,363,541	Total

หมายเหตุ : * น้อยกว่า 1 กก.

Note : * Less than 1 kg.

ตารางที่ 47 แผ่นใยโพลีเอสเตอร์ส่งออกแยกรายประเทศ พ.ศ. 2542 - 2546

Table 47 Exports of Fibreboard by Country, 1999 - 2003

ประเทศ	2542 1999		2543 2000		2544 2001		2545 2002		2546 2003		Country
	กก. kg.	บาท baht	กก. kg.	บาท baht	กก. kg.	บาท baht	กก. kg.	บาท baht	กก. kg.	บาท baht	
ฮ่องกง	59,513,693	490,881,920	57,375,730	477,655,651	60,855,869	555,400,916	61,458,140	565,884,116	46,226,109	407,492,032	Hong Kong
สาธารณรัฐเกาหลี	61,253,291	490,466,467	61,493,808	618,480,300	63,745,309	597,604,021	70,821,491	632,721,860	42,030,114	352,412,765	Korea Rep.
ไต้หวัน	24,534,818	216,053,856	27,245,401	264,194,308	38,476,355	365,524,236	44,608,811	437,548,193	47,798,236	424,540,476	Taiwan
จีน	5,904,157	56,797,254	14,171,191	139,655,931	41,439,734	411,305,592	94,477,599	935,294,077	110,999,831	1,017,556,627	China
ฟิลิปปินส์	22,509,064	193,532,917	11,865,244	99,512,106	13,742,737	109,750,791	13,148,860	124,959,917	7,454,212	73,288,176	Philippines
อินเดีย	11,166,090	125,892,702	6,586,798	72,128,600	9,697,730	115,744,972	7,570,690	76,508,521	8,389,553	92,705,878	India
เวียดนาม	12,475,343	82,131,132	12,697,695	101,908,991	9,015,126	91,890,348	24,480,996	233,857,845	22,576,272	208,926,469	Vietnam
ญี่ปุ่น	5,049,612	55,813,136	4,038,855	49,028,608	2,176,218	29,788,098	1,047,305	12,189,569	1,041,530	16,631,473	Japan
มาเลเซีย	8,384,079	52,825,071	11,871,192	89,135,278	4,722,615	40,869,367	4,786,885	42,354,870	17,034,958	132,375,403	Malaysia
สหรัฐอเมริกา	2,088,333	20,215,988	4,739,433	100,449,227	5,422,705	105,084,187	11,567,280	189,453,858	19,923,247	341,070,601	U.S.A.
ซาอุดีอาระเบีย	7,834,583	48,488,438	9,390,873	60,332,936	10,958,881	98,608,805	7,960,737	88,643,802	14,833,813	137,187,104	Saudi Arabia
ศรีลังกา	5,471,663	39,061,663	2,714,618	23,106,542	8,980,685	77,709,361	10,990,995	92,173,855	11,628,695	101,810,285	Sri Lanka
สหรัฐอาหรับเอมิเรต	3,627,702	29,791,459	7,492,445	51,224,424	5,570,498	44,339,377	4,509,179	35,108,706	4,783,394	44,149,313	United Arab Emirates
อินโดนีเซีย	2,197,738	21,628,241	3,888,759	40,267,094	4,969,519	37,786,703	2,004,584	21,349,107	5,622,427	59,026,825	Indonesia
ปากีสถาน	1,916,509	15,503,773	4,138,876	22,506,174	3,976,752	41,729,409	3,805,029	37,452,009	9,901,854	96,984,745	Pakistan
สิงคโปร์	1,255,488	12,315,529	1,484,488	15,321,526	1,478,632	15,888,788	1,824,983	24,921,793	1,499,718	17,950,324	Singapore
บังกลาเทศ	1,064,022	9,238,783	2,089,942	21,240,846	3,595,499	30,781,235	5,508,277	50,546,226	5,698,612	57,327,777	Bangladesh
สหราชอาณาจักร	2,373,925	17,734,110	153,740	3,079,082	779,590	21,404,465	2,340,510	67,944,089	2,398,440	64,267,381	United Kingdom
แคนาดา	914,964	15,192,483	533,220	11,435,534	2,211,534	39,519,131	4,390,645	60,960,959	2,296,205	38,799,114	Canada
อื่นๆ	10,709,858	74,311,067	9,583,810	73,722,765	10,868,015	98,829,395	10,041,365	113,737,786	20,396,089	216,085,003	Others
รวม	250,244,932	2,067,875,989	253,556,118	2,334,385,923	302,684,003	2,929,559,197	387,344,361	3,843,611,158	402,533,309	3,900,587,771	Total

ตารางที่ 48 แผงไม้ปาร์เก้ส่งออกแยกประเทศ พ.ศ. 2542 - 2546

Table 48 Exports of Parquet Panels by Country, 1999 - 2003

ประเทศ	2542 1999		2543 2000		2544 2001		2545 2002		2546 2003		Country
	กก. kg.	บาท baht	กก. kg.	บาท baht	กก. kg.	บาท baht	กก. kg.	บาท baht	กก. kg.	บาท baht	
เยอรมนี	2,975,532	203,540,733	3,510,693	229,952,130	2,901,299	208,961,472	1,966,725	146,069,658	1,461,051	124,312,638	Germany
สหรัฐอเมริกา	3,496,903	207,932,472	3,696,164	244,165,548	1,605,979	122,912,341	2,734,102	201,735,512	1,555,434	111,306,278	U.S.A.
เดนมาร์ก	1,035,366	75,451,406	1,792,698	122,335,972	1,580,514	107,577,318	1,456,216	96,280,071	2,246,591	165,941,615	Denmark
เนเธอร์แลนด์	483,971	26,251,908	53,764	3,634,041	26,880	2,054,447	0	0	0	0	Netherlands
ญี่ปุ่น	77,598	6,962,033	25,879	1,735,783	63,693	5,498,062	61,737	5,813,528	252,305	20,762,745	Japan
ฝรั่งเศส	129,238	8,202,677	7,810	364,348	1,100	71,835	0	0	29,052	2,082,411	France
อิตาลี	98,156	5,809,267	44,856	2,710,038	60,633	3,766,096	0	0	44,856	2,442,713	Italy
สหราชอาณาจักร	80,928	3,576,105	70,790	3,273,744	11,520	620,953	11,520	603,562	1,000	49,606	United Kingdom
พม่า	49,664	5,371,294	0	0	0	0	0	0	0	0	Myanmar
จีน	0	0	15,784	215,536	76,451	6,532,970	121,000	15,325,467	25,680	2,452,499	China
มาเลเซีย	0	0	0	0	0	0	83,519	3,413,427	25,991	2,050,314	Malaysia
ชิลี	14,880	593,822	0	0	0	0	0	0	0	0	Chile
ออสเตรเลีย	0	0	4,044	394,623	18	2,960	0	0	0	0	Australia
โตมิกกา	32,309	2,261,280	0	0	0	0	0	0	0	0	Dominica
ควาซิแลนด์	26,654	1,792,847	0	0	0	0	0	0	0	0	Swaziland
ไต้หวัน	10,376	500,075	26,289	997,407	0	0	0	0	0	0	Taiwan
เบลเยียม	817	96,385	0	0	300	24,024	0	0	0	0	Belgium
สิงคโปร์	5,797	647,540	6,396	728,409	1,185	34,650	0	0	0	0	Singapore
สหรัฐอาหรับเอมิเรตส์	0	0	22	5,376	0	0	0	0	0	0	United Arab Emirates
อื่นๆ	18,339	1,385,347	42,120	1,123,409	4,327	122,395	12,428	1,062,417	129,673	6,499,437	Others
รวม	8,536,528	550,375,191	9,297,309	611,636,364	6,333,899	458,179,523	6,447,247	470,303,642	5,771,633	437,900,256	Total

ตารางที่ 49 เพอร์เซ็นต์ส่งออกแยกประเทศ พ.ศ. 2542 - 2546
 Table 49 Exports of Wooden Furniture by Country, 1999 - 2003

ประเทศ	2542 1999		2543 2000		2544 2001		2545 2002		2546 2003		Country
	หน่วย number	บาท 1,000 baht	หน่วย number	บาท 1,000 baht	หน่วย number	บาท 1,000 baht	หน่วย number	บาท 1,000 baht	หน่วย number	บาท 1,000 baht	
สหรัฐอเมริกา	9,698,506	5,582,486	60,587,377	7,066,860	13,915,760	21,184,044	9,602,502	12,121,718	9,498,881	U.S.A.	
ญี่ปุ่น	5,428,151	4,877,954	36,886,730	5,853,571	9,543,022	11,560,620	5,946,056	14,731,349	5,828,695	Japan	
แคนาดา	979,457	440,079	852,273	435,603	1,605,565	1,449,126	908,885	1,292,245	901,299	Canada	
สหราชอาณาจักร	464,406	411,215	699,126	479,693	722,489	968,630	593,693	1,122,829	680,290	United Kingdom	
เยอรมนี	855,432	368,425	1,107,202	411,864	718,882	451,118	240,876	630,306	336,515	Germany	
ฝรั่งเศส	519,400	371,226	567,779	393,369	322,254	409,368	218,718	365,091	211,721	France	
สาธารณรัฐเกาหลี	480,624	251,439	252,908	291,987	282,792	293,128	220,631	503,704	101,476	Korea Rep	
เนเธอร์แลนด์	178,507	154,766	217,598	175,104	232,961	269,882	143,622	300,883	261,078	Netherlands	
อิตาลี	511,033	182,867	145,727	196,954	703,270	154,964	242,836	320,813	305,731	Italy	
สิงคโปร์	115,122	135,642	86,379	178,820	55,556	58,324	107,955	91,905	63,817	Singapore	
เบลเยียม	124,615	95,542	90,600	74,450	128,330	123,519	90,394	171,091	106,851	Belgium	
ฮ่องกง	239,001	109,356	119,493	52,427	95,678	83,387	50,920	84,678	50,535	Hong Kong	
ฟิลิปปินส์	62,101	76,912	108,528	103,162	84,217	69,431	88,144	87,620	81,274	Philippines	
ซาอุดีอาระเบีย	77,800	118,770	108,758	117,824	52,620	41,601	56,899	30,086	43,861	Saudi Arabia	
มาเลเซีย	7,858,132	80,972	31,515	32,978	847,414	311,803	73,532	170,462	41,403	Malaysia	
สเปน	89,874	64,828	409,843	92,128	98,440	106,443	144,536	123,348	145,113	Spain	
ออสเตรเลีย	64,775	58,585	93,691	79,213	63,234	89,404	63,677	117,803	89,342	Australia	
สหรัฐอาหรับเอมิเรตส์	90,178	32,616	345,731	62,066	179,572	597,912	160,652	771,867	211,942	Un ted Arab Emirates	
อิสราเอล	53,705	57,660	69,682	65,201	69,136	29,583	21,398	34,209	19,944	Israel	
อาร์เจนตินา	94,240	53,455	81,723	71,840	62,068	1,500	224	26	43	Argentina	
ไต้หวัน	34,517	31,624	84,197	32,414	154,695	135,270	36,736	230,056	50,332	Tawan	
สวีเดน	39,882	25,323	72,283	33,465	104,377	95,992	39,662	87,623	43,865	Sweder	

ประเทศ	2542 1999		2543 2000		2544 2001		2545 2002		2546 2003		Country
	หน่วย	บาท	หน่วย	บาท	หน่วย	บาท	หน่วย	บาท	หน่วย	บาท	
	number	1,000 baht	number	1,000 baht	number	1,000 baht	number	1,000 baht	number	1,000 baht	
เดนมาร์ก	15,976	29,764	29,065	26,041	14,554	34,653	32,335	59,479	45,703	62,242	Denmark
พม่า	19,057	29,290	18,585	15,024	18,961	33,356	14,635	12,676	41,655	22,857	Myanmar
กัมพูชา	10,654	29,015	19,383	36,779	12,078	41,505	13,895	31,386	17,679	29,153	Cambodia
เวียดนาม	46,053	7,001	22,069	6,686	10,246	4,168	3,466	6,548	4,316	13,507	Vietnam
จีน	104,985	26,025	94,300	25,516	38,754	25,503	68,626	23,147	97,779	13,614	China
ไอร์แลนด์	15,467	14,002	36,503	32,857	34,219	27,136	47,754	36,961	69,311	54,259	Ireland
ลาว	4,860	3,242	8,559	47,209	4,588	9,430	3,523	5,104	4,072	5,358	Laos
แอฟริกาใต้	18,766	16,745	36,042	17,191	13,352	11,957	14,874	17,762	11,101	3,753	South Africa
ปานามา	97,891	26,854	101,378	19,248	11,559	6,954	4,610	3,813	9,558	7,060	Panama
เม็กซิโก	5,551	2,780	23,569	16,186	28,685	38,426	27,799	29,260	53,416	42,119	Mexico
เปอร์โตริโก	11,352	14,528	14,090	15,820	9,403	15,200	22,945	33,210	8,389	18,835	Puerto Rico
นอร์เวย์	5,104	6,994	36,421	11,229	36,015	18,081	29,639	52,569	24,163	65,563	Norway
กรีซ	8,631	13,306	12,026	12,051	17,871	17,184	13,142	12,014	30,880	20,558	Greece
โปรตุเกส	8,104	10,257	10,997	14,209	6,773	6,746	11,948	8,406	10,422	8,885	Portugal
ชิลี	10,508	7,800	21,272	16,864	5,585	3,392	18,914	7,766	11,279	4,501	Chile
เลบานอน	7,403	11,433	5,332	12,021	8,050	15,182	6,130	17,190	5,620	13,587	Lebanon
รัสเซีย	1,184	821	415	420	340	453	1,242	2,043	19,681	9,965	Russian Fed.
อินเดีย	723	863	6,825	9,335	28,100	22,578	22,886	42,878	50,365	65,427	India
อื่นๆ	173,783	129,266	307,030	164,541	226,899	200,816	418,900	261,636	491,777	367,967	Others
รวม	28,625,510	13,961,728	103,823,004	16,800,220	30,568,364	18,001,875	39,262,312	19,716,396	34,396,878	19,903,218	Total

ตารางที่ 50 มูลค่าการส่งออกผลิตภัณฑ์ไม้ที่สำคัญของประเทศไทยจําแนกรายประเทศ พ.ศ. 2546

Table 50 Exportation Value of Major Wood Products from Thailand by Country in 2003

หน่วย : บาท Unit : baht

ประเทศ	ไม้อัด	ไม้บาง	แผ่นไม้ปะหน้า ด้วยไม้บาง	แผ่นหินไม้อัด	แผ่นใยไม้อัด	แผงไม้ ลามิเนต	เฟอร์นิเจอร์ไม้	Country
	Plywood	Veneer Sheets	Veneered Panels	Particle Board	Fibreboard	Parquet Panels	Wooden Furniture	
สหรัฐอเมริกา	140,417	22,181,735	3,970,015	19,557,522	341,070,601	111,306,278	9,498,881,189	U.S.A.
ญี่ปุ่น	1,067,730	518,556	31,661,256	42,886,466	16,631,473	20,762,745	5,828,694,820	Japan
สาธารณรัฐเกาหลี	0	4,081,569	0	453,349,348	352,412,765	0	101,476,493	Korea Rep.
ฮ่องกง	0	0	7,228,573	84,899,107	407,492,032	0	50,535,482	Hong Kong
จีน	0	4,615,144	7,793,002	589,238,781	1,017,556,627	2,452,499	13,614,008	China
ไต้หวัน	0	2,255,580	9,058,246	250,957,984	424,540,476	0	50,331,834	Ta wan
แคนาดา	0	7,197,121	0	423,752	38,799,114	0	901,298,551	Canada
สหราชอาณาจักร	0	36,988,655	10,586,973	63,540,384	64,267,381	49,606	680,289,799	United Kingdom
เยอรมนี	37,682	20,707,535	274,716	868,837	0	124,312,638	336,515,252	Germany
มาเลเซีย	287,067	3,756,631	115,635,841	469,520,365	132,375,403	2,050,314	41,402,583	Malaysia
อื่นๆ	64,064,681	3,275,606,696	273,915,877	148,120,995	1,105,441,899	176,966,176	2,400,177,889	Others
รวม	65,597,577	3,377,909,222	460,124,499	2,123,363,541	3,900,587,771	437,900,256	19,903,217,900	Total

Table 51 Exports of Paper and Paperboard by Country, 1999 - 2003

ประเทศ	2542 1999		2543 2000		2544 2001		2545 2002		2546 2003		Country
	ตัน	บาท	ตัน	บาท	ตัน	บาท	ตัน	บาท	ตัน	บาท	
	ton	baht	ton	baht	ton	baht	ton	baht	ton	baht	
ฮ่องกง	240,118	4,481,731	141,418	3,439,450	105,407	3,117,659	94,067	2,904,230	90,410	2,826,576	Hong Kong
มาเลเซีย	99,102	2,048,201	102,174	2,748,422	99,389	2,701,641	93,169	2,673,726	102,970	2,883,910	Malaysia
จีน	175,131	2,313,722	161,961	2,759,078	219,824	3,308,147	214,792	3,205,489	193,278	2,933,022	China
ไต้หวัน	52,479	2,474,279	38,979	2,160,476	43,086	3,067,881	41,930	2,127,350	42,273	2,095,576	Taiwan
สิงคโปร์	75,445	1,600,744	74,159	1,949,735	63,976	1,878,267	53,338	1,490,839	56,449	1,573,448	Singapore
เบงกอล	4,289	840,889	19,113	1,322,417	25,939	1,658,167	34,900	2,217,551	13,271	2,272,150	Belgium
สหรัฐอเมริกา	71,519	886,100	44,673	1,352,494	34,106	1,305,158	31,347	1,582,111	35,884	1,955,755	U.S.A.
ฟิลิปปินส์	45,042	666,249	37,753	962,947	59,384	1,496,177	46,045	1,497,609	28,696	1,331,431	Philippines
ออสเตรเลีย	42,899	913,257	33,551	1,115,850	42,322	1,555,495	33,966	1,361,542	25,392	1,114,367	Australia
เนเธอร์แลนด์	22,574	565,448	4,921	188,150	8,241	270,811	3,232	218,001	34,471	1,303,289	Netherlands
ญี่ปุ่น	3,602	283,149	15,243	1,157,549	22,873	1,353,507	36,323	1,432,907	29,371	1,314,783	Japan
เวียดนาม	13,791	357,590	16,512	533,603	21,455	496,011	29,024	665,043	51,448	1,043,708	Vietnam
อินโดนีเซีย	7,734	201,761	9,333	447,460	11,887	716,896	17,028	919,072	20,826	1,129,369	Indonesia
กัมพูชา	8,951	202,551	12,839	284,257	11,871	307,321	10,069	260,202	18,002	429,799	Cambodia
สหราชอาณาจักร	4,309	172,868	8,800	290,368	6,706	360,558	6,544	727,326	7,485	332,423	United Kingdom
สหรัฐอาหรับเอมิเรตส์	7,543	216,036	4,501	216,426	5,480	274,253	6,310	236,025	10,524	376,193	United Arab Emirates

ประเทศ	2542 1999		2543 2000		2544 2001		2545 2002		2546 2003		Country
	ตัน	บาท 1,000 baht	ตัน	บาท 1,000 baht	ตัน	บาท 1,000 baht	ตัน	บาท 1,000 baht	ตัน	บาท 1,000 baht	
	ton		ton		ton		ton		ton		
อินเดีย	8,432	177,813	3,230	182,622	1,074	92,988	1,851	165,532	1,483	69,883	India
สาธารณรัฐเกาหลี	3,694	156,552	4,438	235,668	3,603	260,445	6,806	321,643	19,320	1,071,322	Korea Rep.
บังกลาเทศ	6,374	143,361	6,811	235,360	6,148	202,862	4,006	140,040	6,629	206,043	Bangladesh
พม่า	4,501	100,052	10,176	231,101	11,430	248,236	10,622	209,666	6,920	182,673	Myanmar
เยอรมนี	573	130,348	633	157,391	998	146,540	387	121,280	734	143,893	Germany
ซาอุดีอาระเบีย	4,744	120,924	5,878	182,419	5,245	171,004	4,685	187,165	5,887	287,759	Saudi Arabia
ลาว	2,785	82,610	3,868	114,154	4,936	160,377	6,492	204,716	6,526	222,481	Laos
ศรีลังกา	9,022	143,548	3,182	85,886	4,746	104,178	4,337	102,668	2,442	86,370	Sri Lanka
อียิปต์	5,747	103,809	1,939	44,876	695	25,526	339	15,937	396	20,051	Egypt
อิหร่าน	6,529	150,772	8,361	180,448	81	6,049	1,652	40,450	11,576	165,967	Iran
ปากีสถาน	3,834	124,870	2,774	131,448	2,648	107,795	2,462	97,418	2,494	102,542.5	Pakistan
แอฟริกาใต้	6,652	159,019	2,332	95,625	2,146	86,044	3,272	104,774	5,091	157,222	South Africa
นิวซีแลนด์	2,996	81,875	1,346	46,333	8,282	181,321	4,168	129,332	6,726	165,084	New Zealand
มอริเชียส	5,445	70,098	7,655	130,302	6,992	105,996	6,010	90,636	7,372	113,623	Mauritius
อิตาลี	4,620	98,819	4,390	114,269	1,803	72,641	223	69,368	296	81,984	Italy
สวิตเซอร์แลนด์	1,667	87,519	311	35,319	156	76,561	113	44,330	456	37,528	Switzerland
คูเวต	1,260	36,375	1,037	97,278	1,286	116,333	1,778	165,772	2,291	200,607	Kuwait
เลบานอน	3,240	63,620	500	17,993	634	22,393	18	1,318	2,059	54,275	Lebanon
ฝรั่งเศส	624	56,490	157	31,633	553	49,110	525	54,839	2,742	122,988	France

ประเทศ	2542 1999		2543 2000		2544 2001		2545 2002		2546 2003		Country
	ตัน	บาท 1,000 baht	ตัน	บาท 1,000 baht	ตัน	บาท 1,000 baht	ตัน	บาท 1,000 baht	ตัน	บาท 1,000 baht	
	ton	baht	ton	baht	ton	baht	ton	baht	ton	baht	
อาร์เจนตินา	2,792	70,320	61	3,788	560	23,817	6	497	12	1,419	Argentina
ซีเรีย	1,290	26,920	1,539	58,844	704	20,955	207	6,087	3,087	77,744	Syria
ตุรกี	583	18,646	2,317	33,065	57	5,464	41	4,576	88	6,858	Turkey
อิสราเอล	1,968	51,086	314	16,744	79	6,771	39	7,852	79	8,238	Israel
แคนาดา	152	14,198	210	29,273	378	69,035	623	90,466	1,324	109,806	Canada
เดนมาร์ก	258	24,986	224	23,621	165	21,995	57	8,038	68	10,763	Denmark
จอร์แดน	2,434	59,410	215	11,828	751	24,981	344	18,466	5,550	142,760	Jordan
ออสเตรีย	64	1,590	1,524	57,986	2	663	24	2,473	7,151	1,810	Austria
ฟีจี	1,224	17,554	293	5,464	4,498	62,414	2,380	30,850	3,776	50,522	Fiji
สเปน	138	18,900	137	18,392	124	24,804	256	38,255	2,473	109,010	Spain
อิรัก	0	0	0	0	2,967	92,069	0	0	0	0	Iraq
เยเมน	177	26,132	246	3,398	1,083	14,328	498	11,678	3,226	91,381	Yemen
ไนจีเรีย	166	4,607	556	20,731	1,604	35,369	296	8,275	1,754	48,193	Nigeria
ชิลี	289	13,986	636	23,235	637	28,089	12	2,428	22	1,559	Chile
เดจูนียง	1,534	21,861	1,783	28,277	1,107	15,721	1,235	17,836	1,042	15,808	Reunion
มอลตา	1,133	26,252	327	9,976	322	9,112	97	2,785	106	3,315	Malta
สวีเดน	146	9,864	148	11,759	518	22,280	103	12,614	144	18,182	Sweden
อื่น ๆ	7,114	296,845	4,227	208,735	4,119	216,682	10,466	740,173	9,371	457,968	Others
รวม	978,729	21,016,204	809,702	23,843,923	865,078	26,798,900	828,514	26,789,256	884,320	29,563,432	Total

ตารางที่ 52 เชื้อกระดาษส่งออกแยกรายประเทศ พ.ศ. 2542 - 2546

Table 52 Exports of Woodpulp and Pulp Other Than Wood by Country, 1999 - 2003

ประเทศ	2542 1999		2543 2000		2544 2001		2545 2002		2546 2003		Country
	ตัน	บาท	ตัน	บาท	ตัน	บาท	ตัน	บาท	ตัน	บาท	
	ton	1,000 baht	ton	1,000 baht	ton	1,000 baht	ton	1,000 baht	ton	1,000 baht	
จีน	104,531	1,979,389	70,509	1,954,877	133,205	2,009,184	72,166	1,099,350	142,627	2,283,597	China
ออสเตรเลีย	19,875	398,380	30,209	859,242	33,151	620,125	30,279	485,756	30,316	493,557	Australia
อิตาลี	29,284	479,616	34,219	970,049	7,772	167,374	20	528	61	2,130	Italy
สาธารณรัฐเกาหลี	2,050	46,262	37,294	960,233	41,677	586,587	34,320	524,214	23,452	395,908	Korea Rep.
อินโดนีเซีย	4,523	95,418	22,404	560,311	24,057	388,661	21,155	379,198	27,623	503,127	Indonesia
ไต้หวัน	12,069	203,404	4,794	122,021	18,587	308,683	8,610	151,554	9,315	161,684	Taiwan
เนเธอร์แลนด์	13,797	181,068	7,337	183,371	18,088	325,684	258	7,218	0	0	Netherlands
ฝรั่งเศส	2,000	22,939	15,397	362,202	11,423	190,438	0	0	*	9	France
ญี่ปุ่น	5,914	104,433	3,215	116,011	4,219	147,202	2,766	93,218	2,411	76,856	Japan
อินเดีย	4,773	84,082	2,591	64,871	3,412	54,698	4,128	69,923	3,171	54,339	India
เยอรมนี	1,155	27,419	11,508	296,787	2,028	56,354	1,571	34,768	606	13,980	Germany
เวียดนาม	357	5,701	1,035	26,216	15,520	259,240	1,933	30,942	4,089	78,267	Vietnam
สหรัฐอเมริกา	528	8,946	966	27,283	336	8,770	220	5,074	121	4,865	U.S.A.
คูเวต	4,973	92,302	1,492	36,303	0	0	0	0	0	0	Kuwait
ซาอุดีอาระเบีย	11,941	176,154	119	2,727	0	0	0	0	0	0	Saudi Arabia
จอร์แดน	2,485	51,891	1,988	51,855	3,970	67,471	994	14,292	4,006	66,199	Jordan
มาเลเซีย	101	1,657	1,275	31,403	6,356	108,146	6,835	110,598	9,483	151,027	Malaysia
สหรัฐอาหรับเอมิเรตส์	2,025	33,798	2,164	58,861	1,388	26,769	1,352	21,930	619	12,538	United Arab Emirates
บาห์เรน	992	20,100	0	0	1,490	24,593	995	15,766	0	0	Bahrain

ประเทศ	2542 1999		2543 2000		2544 2001		2545 2002		2546 2003		Country
	ตัน ton	บาท 1,000 baht	ตัน ton	บาท 1,000 baht	ตัน ton	บาท 1,000 baht	ตัน ton	บาท 1,000 baht	ตัน ton	บาท 1,000 baht	
ซีียปต์	201	2,212	0	0	0	0	0	0	0	0	Egypt
เบลเยียม	0	0	0	0	80	2,100	207	5,039	556	12,700	Belgium
แคนาดา	0	0	0	0	1	392	0	0	58	1,180	Canada
อิหร่าน	0	0	0	0	1	0	0	0	0	0	Iran
ลาว	0	108	0	0	0	17	43	731	0	0	Laos
นิวซีแลนด์	1	0	*	20	0	0	0	0	0	0	New Zealand
แอฟริกาใต้	0	0	0	0	0	9	39	866	100	1,764	South Africa
อื่น ๆ	0	0	0	0	6,475	123,236	106	2,521	75	3,486	Other
รวม	231,171	4,142,729	254,484	6,843,030	346,933	5,690,697	190,869	3,105,808	273,184	4,512,488	Total

Note : * Less than 1.0 ton

หมายเหตุ :

Table 53 Exports of Some Forest Products and Other Products, 2001 - 2003

รายการ	หน่วย	2544 2001		2545 2002		2546 2003	
		ปริมาณ Quantity	บาท baht	ปริมาณ Quantity	บาท baht	ปริมาณ Quantity	บาท baht
งูมีชีวิต	ตัว number	384	38,400	0	0	0	0
Live snake	กก.	1,397,199	41,026,449	1,978,658	59,573,727	2,496,263	107,308,473
น้ำผึ้งธรรมชาติ	กก.	56,942	43,013,283	223,934	69,730,543	97,977	41,986,868
Natural honey	กก.	2,470,465	202,287,747	2,222,082	161,124,261	2,355,578	165,615,708
รังนกนางแอ่น	กก.	1,699,517	84,992,429	3,036,690	138,322,516	2,867,695	156,913,397
Salangane's nest	กก.	0	0	0	0	0	0
ขนของสัตว์ปีกชนิดที่ใช้สำหรับยัดเส้และขนอ่อน	กก.	365	4,342	0	0	234	149,578
Feathers of a kind used for stuffing	กก.	1,894	117,158	1,665	141,444	4,283	247,074
หนังและส่วนอื่นๆ ของนกพร้อมขน	กก.	86,407	6,943,018	86,739	7,350,863	86,579	7,127,768
Skins and other parts of birds with their feathers	กก.	1,025	37,885	267	127,919	7	7,315
เขี้ยว รวมทั้งผงและเศษของเขี้ยว	กก.	335	193,660	59	9,708	10	2,087
Ivory : ivory powder and waste	กก.	654	318,015	32	15,091	0	0
เขากวาง	กก.						
Antlers and deer horns, unworked	กก.						
อบเชยและดอกอบเชยไม่ได้บดหรือป่น	กก.						
Cinnamon neither crushed nor ground	กก.						
อบเชยและดอกอบเชยบดหรือป่น	กก.						
Cinnamon crushed or ground	กก.						
กานพลู	กก.						
Cloves	กก.						
ลูกจันทน์เทศ	กก.						
Nutmeg	กก.						
ดอกจันทน์เทศ	กก.						
Mace	กก.						

รายการ	หน่วย	2544 2001		2545 2002		2546 2003	
		ปริมาณ	บาท	ปริมาณ	บาท	ปริมาณ	บาท
		Quantity	baht	Quantity	baht	Quantity	baht
กระวาน	กก.	13,429	2,607,953	13,597	1,653,398	4,231	510,282
Cardamoms best	kg.						
เงี้ยว	กก.	48,164	4,579,607	2,100	222,416	1,527	129,750
Cardamoms bastard	kg.						
ครึ่งแผ่น	กก.	357,328	81,725,176	250,360	54,497,264	334,500	70,278,686
Shellac	kg.						
ครึ่งเม็ด	กก.	2,528,493	201,451,537	1,939,660	186,764,096	2,780,006	295,604,463
Seed lac	kg.						
ครึ่งดิบ	กก.	432,714	8,077,090	523	30,849	119,384	10,121,449
Stick lac	kg.						
ครึ่งชิ้นๆ	กก.	30,263	988,964	3,935	184,697	1,614	179,518
Other lac	kg.						
กัมอะราบิก	กก.	188,525	11,694,519	134,675	8,714,014	195,875	13,118,299
Gum arabic	kg.						
ชัน	กก.	2,177,515	46,171,187	2,139,546	45,066,534	2,394,503	46,151,665
Gum damar	kg.						
กำยาน	กก.	3,418	1,973,053	1,593	825,462	1,055	267,452
Gum benzoin or benjamin	kg.						
สีเดียด	กก.	27,401	2,060,260	12,885	1,039,893	7,996	715,697
Gambier or catechu	kg.						
ง	กก.	7,266	2,107,996	6,700	1,727,719	7,580	1,808,429
Gamboge	kg.						
ยางไม้จำพวกยางสนธรรมชาติยังไม่แปรสภาพ	กก.	1,252	62,600	117,000	5,689,709	163,310	6,804,019
Natural resins, unmodified	kg.						
ชันสน	กก.	21,450	761,715	40,900	1,828,048	42,918	1,775,692
Gum resins	kg.						
ยางไม้ธรรมชาติอื่นๆ	กก.	10,471	1,160,871	2,794	799,388	490	160,568

รายการ	หน่วย	2544 2001		2545 2002		2546 2003	
		ปริมาณ Quantity	บาท baht	ปริมาณ Quantity	บาท baht	ปริมาณ Quantity	บาท baht
Other natural gums and gum resins	kg						
ไม้ไผ่	กก.	38,688	1,277,465	64,648	1,675,143	123,520	4,592,300
Bamboo	kg						
หวาย	กก.	4,970	415,908	10,328	298,131	4,994	1,257,841
Rattans	kg	879	101,788	4,307	125,849	2,636	231,498
น้ำมันทั้งและแฟรกชันของน้ำมันทั้ง	กก.						
Tung oil and its fractions	kg.						
ซีผึ้ง	กก.	37,132	5,097,100	34,874	3,479,604	18,069	2,425,591
Beeswax	kg.						
ไขที่ได้จากแมลง	กก.	2,471	1,168,199	8,332	647,137	9,475	593,071
Other insect waxes	kg						
น้ำมันสนหรือยางสน(ซีดเฟท)	กก.	5,920	215,998	2,229	139,317	5,898	239,791
Gum, wood or sulphate turpentine oils	kg.						
ไพน์ออยล์	กก.	3,888	141,877	6,732	1,505,263	500	11,500
Pine oil	kg.						
น้ำมันเทอร์พีนอื่นๆ	กก.	5,381	265,091	2,721	57,460	7,580	161,210
Other terpenic oils	kg.						
โรซิน	กก.	34,838	2,662,154	27,600	1,051,489	73,047	1,588,272
Rosin	kg.						
เอสเทอร์กัม	กก.	0	0	0	0	0	0
Ester gums	kg.						
กรดเรซิน น้ำมันโรซิน รันกัม	กก.	17,264	724,404	9,158	903,375	17,534	1,070,064
Resin acids, rosin spirit and rosin oils. run gums	kg.						
วูดทาร์และน้ำมันวูดทาร์	กก.	24,885	262,289	6,022	63,465	6,276	213,472
Wood tar and wood tar oils	kg						
หนังงูดิบ	กก.	153	833,371	501	2,081,905	1,766	8,309,893
Raw hides and skins of snake	kg						

รายการ	หน่วย	2544 2001		2545 2002		2546 2003	
		ปริมาณ Quantity	บาท baht	ปริมาณ Quantity	บาท baht	ปริมาณ Quantity	บาท baht
หนังจระเข้ดิบ	กก.	1,606	3,946,760	2,519	4,733,274	4,219	8,653,652
Raw hides and skins of crocodile	kg						
หนังของสัตว์เลื้อยคลานอื่นๆ ดิบ	กก.	502	10,054,458	2	10,864	339	463,016
Raw hides and skins of other reptiles	kg						
ที่นั่งทำด้วยหวาย	ชิ้น	109,344	79,710,957	88,033	69,257,808	91,238	68,290,335
Seats of cane	number						
ที่นั่งทำด้วยวัสดุอื่นๆ รวมถึงกก ไม้ไผ่ วัสดุที่คล้ายกัน	ชิ้น	76,443	85,178,200	107,358	86,537,662	91,002	70,548,005
Seats of other materials including osier, bamboo or similar materials	number						
เฟอร์นิเจอร์ทำด้วยหวาย	กก.	207,392	42,130,607	287,407	33,860,015	431,495	56,427,798
Furniture of cane	kg						
เฟอร์นิเจอร์ทำด้วยวัสดุอื่นๆ รวมถึงกก ไม้ไผ่ วัสดุที่คล้ายกัน	กก.	13,626,604	674,151,737	13,495,243	891,968,082	16,737,284	1,182,824,226
Furniture of other materials including osier, bamboo or similar materials	kg.						

หมายเหตุ : * น้อยกว่า 1.0 กก.

Note : * Less than 1.0 kg.

ที่มา : กรมศุลกากร

Source : The Customs Department

ตารางที่ 54 โรงงานแปรรูปไม้และโรงงานผลิตผลิตภัณฑ์จากไม้ พ.ศ. 2546

Table 54 Sawmills and Wood Products Factories in 2003

รายการ Item	จำนวน โรงงาน ทั้งหมด Total Mills	จำนวนโรงงานแยกตามภาค Classified by Region				ภาคใต้ South
		กทม. Bangkok	ภาคกลาง Central	ภาคเหนือ North	ภาคตะวันออกเฉียงเหนือ North-east	
โรงงานแปรรูปไม้โดยใช้เครื่องจักร Sawmills	599	80	196	30	51	242
โรงงานแปรรูปไม้โดยใช้แรงคน Sawntimber by Man-power	82	-	30	22	6	24
โรงงานแปรรูปไม้โดยใช้เครื่องจักรเพื่อประดิษฐ์กรรม Wood Working by Machinery	5,312	2,382	1,950	285	386	309
โรงงานแปรรูปไม้โดยใช้แรงคนเพื่อประดิษฐ์กรรม Wood Working by Man-power	383	35	107	38	153	50
โรงงานผลิตเยื่อและกระดาษ Pulp and Paper Mills	50	6	42	1	1	-
โรงคั่วไม้แปรรูป Sawn Timber Shop	3,357	1,011	1,221	194	632	299
ร้านค้าสิ่งประดิษฐ์ Wood Products Shop	4,407	1,736	1,222	527	698	224

ที่มา : กองการอนุญาต กรมป่าไม้

รายได้งบประมาณรายจ่ายของกรมป่าไม้

Revenue and Budget of Royal Forest Department

ตารางที่ 55 รายได้ของกรมป่าไม้

Table 55 Revenue

หน่วย : 1,000 บาท Unit : 1,000 Baht

รายการ	2542 1999	2543 2000	2544 2001	2545 2002	2546 2003	Item
ค่าภาคหลวงไม้สัก	943	988	910	1,134	172	Royalty of Teak
ค่าภาคหลวงไม้กระยาเสย	1,100	626	270	457	154	Royalty of Other Woods
ค่าภาคหลวงพื้ิน ถ่าน และของป่าอื่น ^๑	96	31	532	101	36	Royalty of Firewood, Charcoal and Others
ค่าขายไม้	1,980	2,184	1,597	1,842	35	Sale of Timber
ค่าขายของกลาง	9,147	11,534	18,242	8,164	2,783	Sale of Confiscated Goods
ค่าใบอนุญาตด้านป่าไม้	5,063	6,343	1,062	421	194	License Fee
ค่าธรรมเนียมบำรุงป่า	3,594	499	1,432	12,366	53,145	Forest Improvement Fee
ค่าธรรมเนียมเบ็ดเตล็ด	52,212	49,680	61,180	70,034	1,126	Miscellaneous Fee
อื่นๆ	23,062	21,309	34,917	36,321	7,019	Others
รวม	97,197	93,194	120,142	130,840	64,664	Total

Table 56 Budget Assigned to Each Budget Plan or Item of Expense, 1999 - 2003

รายการ	หน่วย : บาท					Item
	2542 1999	2543 2000	2544 2001	2545 2002	2546 2003	
แผนงาน						Budget Plan
แผนงานส่งเสริมการผลิตการเกษตร	0	0	0	0	654,397,600	Production Agricultural Program
แผนงานบริหารทั่วไป	1,160,104,700	1,146,949,200	1,139,807,400	1,074,315,700	0	General Administration
แผนงานอนุรักษ์ป่าไม้	3,473,273,800	3,528,170,600	3,836,477,900	3,441,095,900	0	Forest Conservation
แผนงานส่งเสริมและพัฒนากาชาป่าไม้	3,248,880,000	3,282,166,692	1,508,144,200	1,512,771,600	0	Forest Development Program
แผนงานวิจัยกาชาป่าไม้	275,984,000	393,199,200	333,015,900	295,316,000	53,822,700	Forest Research
แผนงานจัดการกาชาป่าไม้	0	0	365,217,800	332,744,900	0	Forest Management
แผนงานส่งเสริมและพัฒนากาชาท่องเที่ยว	60,789,300	66,140,000	0	406,368,300	0	Tourism Development Program
โครงการพิเศษต่างๆ	0	0	1,672,550,100	1,420,427,500	0	Other Special Projects
รวม	8,219,031,800	8,416,625,692	8,855,213,300	8,483,039,900	708,220,300	Total
หมวดรายจ่าย						Item of Expense
งบบุคลากร	0	0	0	0	390,473,200	Personnel Expenses
งบดำเนินงาน	0	0	0	0	152,252,100	Operating Expenses
งบลงทุน	0	0	0	0	112,195,000	Investment
เงินเดือนและค่าจ้างประจำ	2,285,651,500	2,398,346,600	2,429,062,100	2,369,828,500	0	Salary and Permanent Wage
ค่าจ้างชั่วคราว	2,045,732,000	2,035,969,900	2,076,509,700	2,108,663,500	0	Temporary Wage
ค่าตอบแทน ค่าใช้สอย และค่าวัสดุ	1,023,963,500	897,581,400	1,004,818,800	912,556,500	0	Compensation, Ordinary and Materials
ค่าสาธารณูปโภค	56,311,400	60,380,500	62,329,200	64,427,600	0	Public Utility
ค่าครุภัณฑ์ ที่ดิน และสิ่งก่อสร้าง	2,051,048,300	2,525,595,000	2,981,150,800	2,690,427,300	0	Structures, Land and Building Materials
เงินอุดหนุน	4,560,000	5,635,000	5,600,000	5,120,000	200,000	Subsidy
รายจ่ายอื่นๆ	751,565,100	493,117,292	295,742,700	332,016,500	53,100,000	Others

อัตรากำลัง Manpower

ตารางที่ 57 จำนวนข้าราชการและลูกจ้างประจำของกรมป่าไม้
Table 57 Number of Forest Officers and Permanent Employees

ระดับ Level	หน่วย : คน						Unit : person
	2542 1999	2543 2000	2544 2001	2545 2002	2546 2003		
10	2	2	2	2	2	1	
9	12	14	15	15	15	3	
8	230	243	259	294	294	116	
7	1,382	1,484	1,541	1,540	1,540	177	
6	1,789	1,796	1,848	1,889	1,889	288	
5	2,199	3,238	3,150	3,403	3,403	450	
4	1,839	777	872	517	517	194	
3	615	408	264	125	125	46	
2	44	46	37	37	37	8	
1	37	22	42	65	65	24	
รวม * Total *	8,149	8,030	8,030	7,887	7,887	1,307	
ลูกจ้างประจำ Permanent Employees	8,222	8,042	8,042	7,475	7,475	480	
รวมทั้งสิ้น Grand Total	16,371	16,072	16,072	15,362	15,362	1,787	

หมายเหตุ : * ไม่รวมอัตราว่าง

Note : * Excluding vacant positions

การท่องเที่ยวในอุทยานแห่งชาติ
Tourists visiting National Parks

ตารางที่ 58 จำนวนผู้เข้าไปท่องเที่ยวในอุทยานแห่งชาติ พ.ศ. 2544 - 2546

Table 58 Number of Tourists visiting National Parks in 2000 - 2002

อุทยานแห่งชาติ	2544		2001		2545		2002		2546		2003		National Park
	ชาวไทย	ชาวต่างชาติ	รวม	ชาวไทย	ชาวต่างชาติ	รวม	ชาวไทย	ชาวต่างชาติ	รวม	ชาวไทย	ชาวต่างชาติ	รวม	
	Thais	Foreigners	Total	Thais	Foreigners	Total	Thais	Foreigners	Total	Thais	Foreigners	Total	
ดอยสุเทพ-ปุย	2,816,090	687,159	3,503,249	8,252,099	651,611	8,903,710	3,413,138	334,709	3,747,847	Doi Suthep-Pui			
เขาใหญ่	467,055	24,412	491,467	1,272,838	98,426	1,371,264	627,163	96,578	723,741	Khao Yai			
บูโด-สุโขทัย	14,913	0	14,913	26,355	525	26,880	16,792	-	16,792	Budo-Sungai padi			
ดอยอินทนนท์	498,451	25,577	524,028	1,446,811	225,849	1,672,660	355,744	28,062	383,806	Do Inthanon			
น้ำตกพลิ้ว	486,295	4,417	490,712	1,184,964	52,557	1,237,521	521,993	5,818	527,811	Namtok Phiew			
น้ำตกทรายขาว	227,800	1,495	229,295	551,696	22,930	574,626	364,270	770	365,040	Namtok Sai Khao			
เขาหลวง	122,732	2,295	125,027	255,627	10,424	266,051	119,163	4,879	124,042	Khao Luang			
เอราวัณ	387,319	35,272	422,591	866,766	77,601	944,367	450,285	40,177	490,462	Erawan			
หาดมรัตน์ธารา-หมู่เกาะพีพี	175,011	55,271	230,282	83,134	43,204	126,338	56,284	24,995	81,259	Had Nopparat Thara - Mu Ko Phi Phi			
ออบขาน	115,228	45,296	160,524	103,381	39,252	142,633	42,680	31,603	74,283	Aob Khar			
ผาแต้ม	91,054	3,411	94,465	266,439	18,290	284,729	130,047	5,242	135,289	Pha Taem			
เขาชะเมา-เขาวง	312,258	1,813	314,071	690,045	36,432	726,477	365,293	2,978	368,271	Khao Chamao-Khao Wong			
หาดเจ้าไหม	114,709	727	115,436	120,399	1,204	121,603	132,133	1,441	133,574	Had Chao Mai			
เขาพระวิหาร	115,183	4,948	120,131	135,798	17,478	153,276	63,710	1,592	65,302	Khao Pravihan			
ตาড়โตน	199,305	417	199,722	522,349	27,227	549,576	276,166	1,073	277,239	Tat Ton			
เขื่อนศรีนครินทร์	255,965	8,618	264,583	336,687	120,404	457,091	45,332	28	45,360	Khaoer Si Nakarin			
เขาแหลมหญ้า - หมู่เกาะเสม็ด	214,730	95,610	310,340	228,987	54,717	283,704	206,531	46,912	253,443	Khao Larn Ya-Mu Ko Samet			
น้ำตกหงาว	11,697	233	11,930	16,331	1,119	17,450	12,851	178	13,029	Namtok Ngao			
ธารโบกขรณี	248,993	65,328	314,321	71,344	19,007	90,351	98,712	18,835	117,547	Tarboke Khoranee			
แม่แฝด	119,175	7,701	126,876	226,042	9,331	235,373	116,121	3,066	119,187	Mae Phang			
คลองลาน	123,594	673	124,267	505,698	23,844	529,542	172,908	606	173,514	Khlong Lan			

อุทยานแห่งชาติ	2544		2001		2545		2002		2546		2003		National Park
	ชาวไทย Thais	ชาวต่างชาติ Foreigners	รวม Total	ชาวไทย Thais	ชาวต่างชาติ Foreigners	รวม Total	ชาวไทย Thais	ชาวต่างชาติ Foreigners	รวม Total	ชาวไทย Thais	ชาวต่างชาติ Foreigners	รวม Total	
ไทรโยค	79,654	17,569	97,223	169,338	28,668	198,006	170,911	17,048	187,959	170,911	17,048	187,959	Sai Yok
หมู่เกาะช้าง	226,720	61,220	287,940	221,036	69,841	290,877	102,552	15,839	118,391	102,552	15,839	118,391	Mu Ko Chang
ดอยหลวง	148,971	286	149,257	190,231	5,510	195,741	85,677	267	85,944	85,677	267	85,944	Doi Luang
เขาคิชฌกูฏ	82,188	674	82,862	168,886	5,610	174,496	92,391	470	92,861	92,391	470	92,861	Khao Kitchakut
ภูซาง	72,486	149	72,635	176,443	3,781	180,224	55,879	63	55,942	55,879	63	55,942	Phu Zang
แม่ตะไคร้	22,683	2,079	24,762	131,693	2,579	134,272	87,397	49	87,446	87,397	49	87,446	Mae Ta Khai
น้ำหนาว	20,831	651	21,482	37,309	11,604	48,913	49,583	599	50,182	49,583	599	50,182	Nam Nao
ศรีลำนานา	15,752	763	16,515	25,108	5,074	30,182	18,957	1,152	20,109	18,957	1,152	20,109	Si Lanna
สิรินธร	96,301	8,983	105,284	149,698	12,909	162,607	140,066	3,949	144,015	140,066	3,949	144,015	Sirinath
อ่าวพังงา	29,597	280,714	310,311	44,410	179,200	223,610	135,931	76,523	212,454	135,931	76,523	212,454	Ao Phangnga
แจ้ห่ม	235,262	645	235,907	241,906	34,183	276,089	168,295	903	169,198	168,295	903	169,198	Chae Son
น้ำตกโขง	216,715	134	216,849	164,342	2,738	167,080	63,627	135	63,762	63,627	135	63,762	Namtok Yong
แก่งกระจาน	117,120	2,870	119,990	262,552	20,028	282,580	125,428	9,390	134,818	125,428	9,390	134,818	Kaeng Krachan
ตาดสง	50,777	225	51,002	107,275	4,902	112,177	64,539	363	64,902	64,539	363	64,902	Lansang
ไทรทอง	310,936	1,169	312,105	1,057,701	55,480	1,113,181	440,309	16	440,325	440,309	16	440,325	Sai Thong
มุกดาหาร	48,793	497	49,290	96,863	5,861	102,724	45,762	161	45,923	45,762	161	45,923	Mukdahan
ป่าติ้วงาม	219,547	249	219,796	563,592	29,206	592,798	35,935	25	35,960	35,935	25	35,960	Pa Hin Ngam
ทุ่งแสลงหลวง	157,630	6,122	163,752	158,347	16,351	174,698	93,964	573	94,537	93,964	573	94,537	Thung Salaeng Luang
นางสง	11,236	8	11,244	25,082	172	25,254	16,306	2	16,308	16,306	2	16,308	Bang Lang
ทับลาน - น้ำตกผาเสื่อ	242,042	78,733	320,775	154,254	50,088	204,342	114,380	29,414	143,794	114,380	29,414	143,794	Tham Pla - Namtok Pha Suea
ภูเรือ	174,632	982	175,614	105,722	655	106,377	121,841	662	122,503	121,841	662	122,503	Phu Reua
เขาสมหรือยอด	80,936	6,465	87,401	68,402	14,283	82,685	74,606	12,873	87,479	74,606	12,873	87,479	Khao San Roi Yot
ภูกระดึง	75,538	687	76,225	80,005	825	80,830	97,427	976	98,403	97,427	976	98,403	Phu Krading
ทะเลบัน	58,423	430	58,853	44,995	556	45,551	51,918	685	52,603	51,918	685	52,603	Thale Ban
อื่น ๆ	2,529,545	254,397	2,783,942	4,623,370	581,182	5,204,552	1,311,416	110,336	1,421,752	1,311,416	110,336	1,421,752	Others
รวม	12,441,872	1,797,374	14,239,246	26,232,350	2,692,716	28,925,066	11,352,393	932,015	12,284,408	11,352,393	932,015	12,284,408	Total

เศรษฐกิจ
The Economy

ตารางที่ 59 ข้อมูลด้านเศรษฐกิจของประเทศไทย
Table 59 Some Economic Information of Thailand

รายการ	2541 1998	2542 1999	2543 2000	2544 2001	2545 2002	Item
จำนวนประชากร (ล้านคน)	61.2	61.8	61.9	62.3	63.0	Population (million persons)
ผลิตภัณฑ์มวลรวมในประเทศ ณ ราคาคงที่ ปี 2531(พันล้านบาท)	2,749.7	2,872.0	3,005.4	3,063.7	3,224.6	GDP at Constant Price (1988) (billion baht)
ผลิตภัณฑ์มวลรวมในประเทศ ณ ราคาปัจจุบัน (พันล้านบาท)	4,626.0	4,637.0	4,917.0	5,123.0	5,433.0	GDP at Current Price (billion baht)
ผลิตภัณฑ์มวลรวมประชาชาติต่อคน (1,000 บาท)	73	73	76	80	84	Per Capita GNP (1,000 baht)
สินค้าออก (F.O.B.) (พันล้านบาท)	2,180.8	2,150.0	2,730.9	2,802.5	2,837.7	Export Value (F.O.B.) (billion baht)
สินค้านำเข้า (C.I.F.) (พันล้านบาท)	1,677.9	1,800.1	2,513.5	2,691.6	2,719.4	Import Value (C.I.F.) (billion baht)
ดุลการค้า (พันล้านบาท)	503.0	349.9	217.4	110.9	118.2	Balance of Trade (billion baht)
ดุลการชำระเงิน (พันล้านบาท)	57.6	172.7	58.4	57.5	180.8	Balance of Payment (billion baht)
ดัชนีราคาสินค้าเกษตรที่เกษตรกรขายได้						Farm price index of crop
- หมวดปศุสัตว์	112.5	115.2	103.3	113.6	119.9	- Livestock
- หมวดปลาและสัตว์น้ำ	151.6	127.1	137.4	131.3	130.1	- Fishes and freshwater
- หมวดไม้	103.6	97.1	102.8	103.6	104.5	- Timber

ที่มา : ธนาคารแห่งประเทศไทย และ สำนักงานคณะกรรมการพัฒนาการเศรษฐกิจและสังคมแห่งชาติ

หมายเหตุ : ตั้งแต่ปี 2541 ปรับข้อมูลจากผู้ผลิต 11 ราย เป็น 15 ราย กำจัดผู้ผลิตรวมเพิ่มขึ้นจากประมาณร้อยละ 61 เป็นร้อยละ 75 ของทั้งหมด

Source : Bank of Thailand and Office of The National Economic and Social Development Board

Note : From eleven producers with the production capacity of 61 percent of the total , since 1998 included 15 establishments with 75 percent of total production capacity

ตารางที่ 60 ผลิตภัณฑ์มวลรวมประชาชาติด้านการผลิต ณ ราคาปีฐาน 2531 พ.ศ. 2541 - 2545
Table 60 Gross National Product by Industry at 1988 Prices, 1998 - 2002

สาขาการผลิต	หน่วย พันล้านบาท Unit Billions of Baht					Industrial origin
	2541 1998	2542 1999	2543 2000	2544 2001	2545 2002	
ภาคเกษตร:						Agriculture
เกษตรกรรม	234.1	240.8	259.2	269.8	280.0	Agriculture
การประมง	48.5	48.4	50.7	50.9	50.4	Fisheries
ภาคนอกเกษตร:	2,467.1	2,582.8	2,698.7	2,752.2	2,908.6	Non agriculture
สาขาเหมืองแร่ และขอยหิน	56.2	60.9	64.2	64.6	7.7	Mining and quarrying
สาขาอุตสาหกรรม	923.6	1,033.4	1,096.0	1,111.0	1,187.0	Manufacturing
สาขาไฟฟ้า ก๊าซและประปา	86.1	88.8	97.6	103.9	110.1	Electricity gas and water supply
สาขาก่อสร้าง	90.2	84.1	76.1	76.3	80.6	Construction
สาขาการค้าส่งและค้าปลีก	443.1	458.3	475.0	468.8	476.9	Wholesale and retail trade
สาขาโรงแรมและภัตตาคาร	100.5	106.6	113.4	118.7	124.2	Hotels and restaurants
สาขาคมนาคมและขนส่ง	254.5	270.1	290.9	309.9	330.2	Transportation and communication
สาขาการเงินการธนาคาร	138.1	91.2	84.0	85.6	93.3	Banking, insurance and real estate
สาขาที่อยู่อาศัย	113.2	117.0	120.3	123.1	129.4	Ownership of dwellings
สาขาการบริหารราชการแผ่นดิน	91.7	94.1	95.2	98.5	106.7	Public administration and defence
สาขาการศึกษา	80.6	81.1	83.8	84.8	87.0	Education
สาขางานด้านสุขภาพและงานสังคม	37.4	39.8	41.4	44.3	44.6	Health and social work
สาขาบริการ	48.5	54.1	57.5	59.1	63.5	Services
สาขาธุรกิจในครัวเรือนส่วนบุคคล	3.4	3.4	3.4	3.4	3.5	Private households with employed
ผลิตภัณฑ์มวลรวมในประเทศ	2,749.7	2,872.0	3,008.7	3,072.9	3,239.0	Gross Domestic Product
รวม รายได้สุทธิจากต่างประเทศ	-72.2	-56.5	-20.4	-25.2	-30.9	Plus : Net factor income from abroad
ผลิตภัณฑ์มวลรวมประชาชาติ	2,677.5	2,815.5	2,988.3	3,047.8	3,208.1	Gross National product
ผลิตภัณฑ์มวลรวมประชาชาติต่อคน(บาท)	43,749.0	45,554.0	47,885.0	48,443.0	50,578.0	Per capita GNP (Baht)

ที่มา : ธนาคารแห่งประเทศไทยและสำนักงานคณะกรรมการพัฒนาการเศรษฐกิจและสังคมแห่งชาติ

Source : Bank of Thailand and Office of the National Economic and Social Development Board

ตารางที่ 61 ผลิตภัณฑ์มวลรวมประชาชาติด้านการผลิต ณ ราคาประจำปี พ.ศ. 2541 - 2545

Table 61 Gross National Product by Industry and National Income at Current Market Prices, 1998 - 2002

สาขาการผลิต	หน่วย : พันล้านบาท Unit : Billions of Baht					Industrial origin
	2541 1998	2542 1999	2543 2000	2544 2001	2545 2002	
ภาคเกษตร:	498.6	435.5	444.1	468.5	510.9	Agriculture :
เกษตรกรรม	390.6	332.0	326.3	357.4	406.9	Agriculture
การประมง	108.0	103.5	117.8	111.1	103.9	Fisheries
ภาคนอกเกษตร:	4,127.9	4,201.6	4,479.1	4,665.4	4,941.0	Non agriculture :
สาขาเหมืองแร่ และย่อยหิน	84.3	87.4	116.7	126.2	136.5	Mining and quarrying
สาขาอุตสาหกรรม	1,428.3	1,514.0	1,653.3	1,715.3	1,848.4	Manufacturing
สาขาไฟฟ้า ก๊าซและประปา	142.3	130.4	146.1	166.7	175.8	Electricity gas and water supply
สาขาก่อสร้าง	178.7	166.3	150.2	154.2	165.8	Construction
สาขาการค้าส่งและค้าปลีก	785.9	801.3	848.3	856.8	867.4	Wholesale and retail trade
สาขาโรงแรมและภัตตาคาร	230.9	255.7	275.2	289.2	309.8	Hotels and restaurants
สาขาคมนาคมและขนส่ง	360.9	376.1	397.1	428.6	444.3	Transportation and communication
สาขาการเงินการธนาคาร	235.4	156.4	145.8	151.1	165.8	Banking, insurance and real estate
สาขาที่อยู่อาศัย	153.4	157.1	161.4	164.4	172.2	Ownership of dwellings
สาขาการบริหารราชการแผ่นดิน	195.3	204.2	211.0	221.9	244.5	Public administration and defence
สาขาการศึกษา	181.7	186.7	196.7	202.4	211.5	Education
สาขาทางด้านสุขภาพและงานสังคม	83.2	90.9	96.6	104.5	107.2	Health and social work
สาขาบริการ	60.6	68.1	73.6	76.9	84.3	Services
สาขาธุรกิจในครัวเรือนส่วนบุคคล	7.0	6.9	7.0	7.3	7.5	Private households with employed
ผลิตภัณฑ์มวลรวมในประเทศ	4,626.4	4,637.1	4,923.3	5,133.8	5,451.9	Gross Domestic Product
บวก : รายได้สุทธิจากต่างประเทศ	-160.0	-126.4	-76.9	-85.1	-89.5	Plus : Net factor income from abroad
ผลิตภัณฑ์มวลรวมประชาชาติ	4,466.4	4,510.6	4,846.4	5,048.8	5,362.4	Gross National Product
หัก : ภาษีทางอ้อม หักเงินอุดหนุน	476.2	471.9	482.6	512.8	586.1	Less : Indirect taxes less subsidies
ค่าเสื่อมราคา	679.1	703.9	728.3	759.4	790.8	Provision for consumption of fixed capital
รายได้ประชาชาติ	3,311.0	3,334.8	3,635.5	3,776.5	3,985.5	National income
ผลิตภัณฑ์มวลรวมประชาชาติต่อคน(บาท)	72,979.0	72,981.0	77,659.0	80,249.0	84,540.0	Per capita GNP (Baht)

ที่มา : ธนาคารแห่งประเทศไทยและสำนักงานคณะกรรมการพัฒนาการเศรษฐกิจและสังคมแห่งชาติ

Source : Bank of Thailand and Office of the National Economic and Social Development Board

ตารางที่ 62 : อัตราแลกเปลี่ยนเงินตราที่ธนาคารพาณิชย์ในท้องถิ่นตลาดกรุงเทพมหาคร (อัตรากลาง บาทต่อหน่วยเงินตราต่างประเทศ)

Table 62 Simple Average Free Market Rates of Exchange of All Commercial Banks in Bangkok Metropolitan

สกุลเงินตรา Currency	2541 1998		2542 1999		2543 2000		2544 2001		2545 2002		2546 2003	
	(baht per currency unit)											
U.S.A dollar	ราคาซื้อ	41.0276	37.6142	39.9535	44.2805	43.0845	39.5187	ราคาขาย	41.5850	37.9587	40.2694	44.5833
	ราคาขาย	67.7479	60.7205	60.2896	63.5907	68.0988	69.0742	United Kingdoms pound Sterling	68.9688	61.0983	64.4006	69.9122
Euro euro	ราคาซื้อ	-	-	-	39.4726	43.6608	48.4406	ราคาขาย	-	-	-	49.1061
	ราคาขาย	-	-	-	40.1068	44.3183	49.1061	Hong Kong dollar	5.2806	4.8265	5.1044	5.6568
Malaysia ringgit	ราคาซื้อ	10.3039	9.6576	10.3953	11.4093	11.0640	10.1651	ราคาขาย	5.3848	4.9059	5.1812	5.7293
	ราคาขาย	10.6926	9.9926	10.6362	11.8964	11.6562	10.7158	Singapore dollar	24.3127	22.0683	23.0576	24.6182
Philippines peso	ราคาซื้อ	25.0075	22.5267	23.4574	24.9864	24.8448	23.3766	ราคาขาย	0.9933	0.9361	0.8883	0.8596
	ราคาขาย	1.0243	0.9815	0.9216	0.8845	0.8210	0.7268	Indonesia rupiah (1,000 rupiah)	3.9549	4.4907	4.4945	4.2132
India rupee	ราคาซื้อ	4.5007	5.2479	5.1088	4.5642	5.0790	1.9018	ราคาขาย	0.9964	0.8197	0.8390	0.8898
	ราคาขาย	1.1340	0.9425	0.9585	1.0083	0.8513	0.8207	Switzerland franc	28.2149	24.9996	23.5976	26.1855
Switzerland franc	ราคาซื้อ	28.7781	25.3812	23.9195	26.5172	30.1927	31.6022	ราคาขาย	28.7781	25.3812	23.9195	26.5172
	ราคาขาย	28.7781	25.3812	23.9195	26.5172	30.1927	31.6022					

สกุลเงินเงินตรา Currency		2541 1998	2542 1999	2543 2000	2544 2001	2545 2002	2546 2003
Australia dollar	ราคาซื้อ	25.6825	24.1284	23.0152	22.7347	24.0967	29.0106
	ราคาขาย	26.3974	24.6656	23.5377	23.2527	24.6003	29.5749
New Zealand dollar	ราคาซื้อ	21.8825	19.7434	18.0079	18.4337	21.7701	25.3801
	ราคาขาย	22.6254	20.2721	18.5145	18.9377	22.2926	25.9297
Pakistan rupee	ราคาซื้อ	0.8417	0.7062	0.7164	0.6966	0.7145	0.6674
	ราคาขาย	0.9790	0.7716	0.7792	0.7515	0.7736	0.7221
Canada dollar	ราคาซื้อ	27.6389	25.2319	26.7881	28.5060	27.5928	29.9726
	ราคาขาย	28.2246	25.6370	27.1926	28.8852	27.9719	30.4259
Sweden krone	ราคาซื้อ	5.1339	4.5253	4.3333	4.2663	4.7981	5.3300
	ราคาขาย	5.2613	4.6260	4.4192	4.3375	4.8784	5.4419
Denmark krone	ราคาซื้อ	6.0856	5.3702	4.9194	5.3009	5.8790	6.5006
	ราคาขาย	6.2174	5.4690	5.0024	5.3765	5.9649	6.6082
Norway krone	ราคาซื้อ	5.4121	4.7998	4.5199	4.9110	5.9903	5.8533
	ราคาขาย	5.5388	4.8922	4.5966	4.9806	6.0737	5.9408
China yuan renminbi	ราคาซื้อ	4.7679	4.4500	4.6198	5.1794	5.1940	4.7499
	ราคาขาย	5.1833	4.6475	4.8063	5.2767	5.2489	4.8256
South korea won	ราคาซื้อ	0.0293	0.0317	0.0354	0.0344	0.0357	0.0331
	ราคาขาย	0.0297	0.0320	0.0356	0.0347	0.0360	0.0334
Taiwan dollar	ราคาซื้อ	1.2272	1.1691	1.2819	1.3136	1.2416	1.1632
	ราคาขาย	1.2439	1.1798	1.2921	1.3226	1.2503	1.1718

ที่มา : ธนาคารแห่งประเทศไทย Source : Bank of Thailand

การใช้ประโยชน์ที่ดิน
Land Utilization

ตารางที่ 63 การใช้ประโยชน์ที่ดินที่ประเทศแกลบภาค พ.ศ.2538-2542

Table 63 Land Use by Region in 1995 - 1999

หน่วย : ไร่ Unit : rai

ภาค Region	พ.ศ. Year	1/ เนื้อที่ทั้งหมด Total land	2/ เนื้อที่ป่าไม้ Forest land	3 เนื้อที่ถือครองทางการเกษตร							Farm holding land				เนื้อที่ ไม่ได้ จำแนก Unclassified land	ปี Year
				รวม Total	ที่อยู่อาศัย Housing area	พินา Paddy land	พืชไร่ Under field crops	ที่ไม่ผลและ ไม้ยืนต้น Under fruit tree	ที่สวนผักและ ไม้ดอก Under vegetable	ทุ่งหญ้า Grass land	ที่ ร้าง Idle land	ที่ อื่น ๆ Other land				
เหนือ Northern	2538	106,027,680	46,178,701	29,216,745	898,161	15,195,936	10,217,452	1,977,854	321,484	109,185	261,865	234,808	30,632,234	1995		
	2539	106,027,680	46,005,288	28,893,259	900,208	14,987,651	9,943,344	2,133,171	331,393	101,697	257,094	238,701	31,129,133	1996		
	2540	106,027,680	45,832,649	28,601,690	898,218	14,761,648	9,665,306	2,348,582	341,551	88,322	254,082	243,981	31,593,341	1997		
	2541	106,027,680	45,660,825	28,274,892	891,558	14,565,191	9,355,476	2,539,770	352,231	73,678	247,791	249,197	32,091,963	1998		
	2542	106,027,680	45,394,696	28,312,917	913,847	14,401,430	9,217,891	2,840,337	358,847	89,342	236,108	255,115	32,320,067	1999		
ตะวันออกเฉียงเหนือ North-Eastern	2538	105,533,963	13,290,417	57,859,173	1,328,517	37,903,738	12,868,864	2,382,741	243,661	480,222	2,188,459	462,971	34,384,373	1995		
	2539	105,533,963	13,231,596	57,750,567	1,332,960	37,796,566	12,569,076	2,577,211	226,780	478,275	2,142,379	627,320	34,551,800	1996		
	2540	105,533,963	13,173,112	57,623,773	1,338,745	37,690,952	12,146,770	2,875,026	209,966	476,019	2,050,662	835,633	34,737,078	1997		
	2541	105,533,963	13,114,948	57,429,749	1,345,540	37,540,903	11,715,560	3,176,168	189,615	474,468	1,985,507	1,001,988	34,989,266	1998		
	2542	105,533,963	13,064,854	57,946,997	1,389,400	37,745,274	11,728,461	3,393,091	213,386	504,014	1,927,065	1,046,306	34,532,112	1999		
กลาง Central Plain	2538	64,938,253	14,924,902	27,237,692	784,056	11,810,311	8,831,884	4,546,582	303,392	124,285	378,478	458,704	22,775,659	1995		
	2539	64,938,253	14,856,842	26,824,627	774,569	11,426,730	8,519,015	4,795,259	310,083	122,443	368,569	507,959	23,256,784	1996		
	2540	64,938,253	14,789,355	26,313,837	759,419	10,973,289	8,210,532	5,025,388	315,426	119,682	358,540	551,561	23,835,061	1997		
	2541	64,938,253	14,722,454	25,883,514	743,184	10,620,727	7,904,648	5,217,633	323,233	113,354	350,892	609,843	24,332,285	1998		
	2542	64,938,253	14,664,165	25,941,614	751,920	10,433,893	7,764,175	5,395,150	355,092	133,739	340,707	766,938	24,332,474	1999		

ภาค Region	ท.ศ. Total land	1/ พื้นที่ทั้งหมด Total land	2/ พื้นที่ป่าไม้ Forest land	3 พื้นที่ถือครองทางการเกษตร Farm holding land										พื้นที่ ไม่ได้ จำแนก Unclassified land	ปี Year
				รวม Total	ที่อยู่ อาศัย Housing area	พินา Paddy land	พืชไร่ Under field crops	ไม้ผลและ ไม้ยืนต้น Under fruit tree	สวนผักและ ไม้ดอก Under vegetable	ทุ่งหญ้า เลี้ยงสัตว์ Grass land	ที่ รกร้าง Idle land	ที่ อื่น ๆ Other land			
ใต้ Southern	2538	44,196,992	7,784,141	18,164,960	507,949	3,382,768	92,985	13,411,814	89,397	47,248	392,663	240,136	18,247,891	1995	
	2539	44,196,992	7,714,689	18,351,053	508,572	3,336,609	88,350	13,625,722	91,267	39,550	383,230	277,753	18,131,250	1996	
	2540	44,196,992	7,646,048	18,568,308	509,142	3,270,058	78,596	13,883,033	94,239	34,619	373,016	325,605	17,982,636	1997	
	2541	44,196,992	7,578,201	18,805,370	511,626	3,187,244	76,281	14,145,836	96,713	31,643	366,624	389,403	17,813,421	1998	
	2542	44,196,992	7,496,504	19,139,856	523,705	3,106,396	75,973	14,446,914	98,486	75,319	360,339	452,724	17,560,632	1999	
รวมทั้งประเทศ Whole Kingdom	2538	320,696,888	82,178,161	132,478,570	3,518,683	68,282,753	32,011,185	22,318,991	957,934	760,940	3,221,465	1,396,619	106,040,157	1995	
	2539	320,696,888	81,808,415	131,819,506	3,516,309	67,547,556	31,119,785	23,131,363	959,523	741,965	3,151,272	1,651,733	107,068,967	1996	
	2540	320,696,888	81,441,164	131,107,608	3,505,524	66,695,947	30,101,204	24,132,029	961,182	718,642	3,036,300	1,956,780	108,148,116	1997	
	2541	320,696,888	81,076,428	130,393,525	3,491,908	65,914,065	29,051,965	25,079,407	961,792	693,143	2,950,814	2,250,431	109,226,935	1998	
	2542	320,696,888	80,610,219	131,341,384	3,578,872	65,686,993	28,786,500	26,075,492	1,025,811	802,414	2,864,219	2,521,083	108,745,285	1999	

ที่มา : สำนักงานเศรษฐกิจการเกษตร

Source : Office of Agricultural Economics

ประชากร
Population

ตารางที่ 64 จำนวนประชากรแยกตามเพศ

Table 64 Population

พ.ศ.	จำนวนประชากร			อัตราเพิ่ม Growth Rate %	ความหนาแน่นประชากร (คน : 1 ตร.กม.) Population Density (person : 1 sq.km.)	ปี Year
	จำนวนประชากร		รวม Total			
	ชาย Male	หญิง Female				
2532	28,001,343	27,887,050	55,888,393	1.7	108.9	1989
2533	28,181,202	28,122,071	56,303,273	0.7	109.7	1990
2534	28,463,102	28,497,928	56,961,030	1.2	111.0	1991
2535	29,018,092	28,770,873	57,788,965	1.5	112.6	1992
2536	29,205,086	29,130,986	58,336,072	0.9	113.7	1993
2537	29,552,978	29,542,441	59,095,419	1.3	115.2	1994
2538	29,678,600	29,781,782	59,460,382	0.6	115.9	1995
2539	29,973,059	30,143,123	60,116,182	1.1	117.2	1996
2540	30,295,797	30,520,430	60,816,227	1.2	118.5	1997
2541	30,591,602	30,874,576	61,466,178	1.1	119.8	1998
2542	30,650,172	31,011,529	61,661,701	0.3	120.2	1999
2543	30,725,016	31,153,730	61,878,746	0.4	120.6	2000
2544	30,913,485	31,395,402	62,308,887	0.7	121.0	2001
2545	31,139,647	31,660,225	62,799,872	0.8	121.9	2002
2546	31,255,350	31,824,415	63,079,765	0.4	122.5	2003

ที่มา : สำนักทะเบียนกลาง กรมการปกครอง

Source : Registration Division, Local Administration Department

หน่วย : คน
Unit : Person

ตารางที่ 65 การคาดประมาณประชากรของประเทศไทย ปี 2544 - 2563
 Table 65 Population Projections for Thailand, 2001 - 2020

หน่วย : 1,000 คน Unit : 1,000 person

กลุ่มอายุ Age Group	2544 (2001)	2545 (2002)	2546 (2003)	2547 (2004)	2548 (2005)	2549 (2006)	2550 (2007)	2551 (2008)	2552 (2009)	2553 (2010)
0-4	2,540	2,519	2,499	2,482	2,470	2,474	2,481	2,259	2,293	2,376
5-9	2,622	2,603	2,581	2,558	2,535	2,517	2,499	2,483	2,468	2,452
10-14	2,667	2,658	2,652	2,645	2,633	2,616	2,596	2,573	2,550	2,529
15-19	2,772	2,746	2,719	2,694	2,675	2,661	2,653	2,647	2,639	2,627
20-24	2,844	2,835	2,821	2,804	2,783	2,761	2,735	2,708	2,684	2,665
25-29	2,792	2,804	2,814	2,820	2,820	2,817	2,809	2,797	2,781	2,761
30-34	2,646	2,668	2,690	2,710	2,727	2,744	2,759	2,771	2,779	2,782
35-39	2,475	2,501	2,524	2,547	2,570	2,592	2,614	2,636	2,657	2,676
40-44	2,261	2,301	2,337	2,370	2,401	2,428	2,452	2,473	2,494	2,516
45-49	1,977	2,035	2,085	2,131	2,175	2,217	2,255	2,289	2,321	2,349
50-54	1,542	1,622	1,707	1,789	1,861	1,927	1,983	2,032	2,077	2,119
55-59	1,261	1,289	1,323	1,365	1,420	1,486	1,563	1,646	1,725	1,795
60-64	1,086	1,099	1,119	1,143	1,166	1,175	1,201	1,239	1,287	1,342
65-69	874	898	923	950	984	990	994	1,005	1,026	1,064
70-74	577	605	639	677	721	746	772	797	820	841
75+	630	650	672	697	724	762	800	838	876	915
หญิง Female	31,566	31,833	32,105	32,382	32,665	32,913	33,166	33,193	33,477	33,809
0-4	2,615	2,597	2,579	2,560	2,542	2,523	2,503	2,485	2,466	2,448
5-9	2,685	2,666	2,645	2,623	2,601	2,566	2,555	2,550	2,539	2,519
10-14	2,733	2,722	2,714	2,705	2,692	2,676	2,656	2,634	2,611	2,591
15-19	2,854	2,823	2,791	2,762	2,739	2,722	2,711	2,703	2,695	2,682
20-24	2,934	2,923	2,907	2,886	2,862	2,835	2,805	2,773	2,745	2,722
25-29	2,894	2,907	2,914	2,916	2,914	2,907	2,896	2,881	2,861	2,838
30-34	2,714	2,748	2,780	2,807	2,830	2,852	2,867	2,876	2,879	2,877
35-39	2,458	2,494	2,533	2,572	2,609	2,647	2,685	2,721	2,753	2,779
40-44	2,232	2,262	2,289	2,315	2,345	2,378	2,415	2,455	2,496	2,535
45-49	1,914	1,976	2,030	2,078	2,120	2,155	2,183	2,206	2,230	2,258
50-54	1,472	1,547	1,625	1,702	1,771	1,837	1,895	1,946	1,990	2,029
55-59	1,165	1,194	1,229	1,273	1,325	1,387	1,458	1,533	1,605	1,670
60-64	968	976	995	1,018	1,040	1,044	1,071	1,111	1,160	1,213
65-69	760	776	793	815	847	846	843	849	868	908
70-74	484	504	530	560	596	616	636	654	669	683
75+	466	482	500	518	539	566	593	620	646	673
ชาย Male	31,348	31,597	31,854	32,110	32,372	32,557	32,772	32,997	33,213	33,425
รวม Total	62,914	63,430	63,959	64,492	65,037	65,470	65,938	66,190	66,690	67,234

หน่วย : 1,000 คน Unit : 1,000 person

กลุ่มอายุ Age Group	2554 (2011)	2555 (2012)	2556 (2013)	2557 (2014)	2558 (2015)	2559 (2016)	2560 (2017)	2561 (2018)	2562 (2019)	2563 (2020)
0-4	2,366	2,355	2,344	2,346	2,291	2,279	2,265	2,250	2,233	2,207
5-9	2,435	2,417	2,398	2,379	2,361	2,344	2,327	2,310	2,294	2,278
10-14	2,510	2,494	2,478	2,463	2,446	2,429	2,411	2,392	2,374	2,356
15-19	2,611	2,590	2,567	2,544	2,524	2,505	2,489	2,474	2,458	2,442
20-24	2,651	2,643	2,638	2,630	2,618	2,602	2,582	2,559	2,536	2,516
25-29	2,740	2,715	2,689	2,666	2,647	2,634	2,626	2,621	2,614	2,603
30-34	2,781	2,775	2,765	2,750	2,732	2,712	2,688	2,663	2,641	2,623
35-39	2,695	2,712	2,727	2,737	2,742	2,743	2,738	2,729	2,716	2,700
40-44	2,539	2,563	2,586	2,608	2,628	2,649	2,668	2,685	2,696	2,702
45-49	2,376	2,400	2,422	2,443	2,465	2,490	2,514	2,538	2,562	2,583
50-54	2,160	2,198	2,232	2,263	2,291	2,319	2,343	2,366	2,387	2,410
55-59	1,860	1,915	1,962	2,005	2,046	2,088	2,125	2,159	2,189	2,217
60-64	1,390	1,464	1,550	1,632	1,701	1,739	1,789	1,845	1,899	1,944
65-69	1,071	1,081	1,106	1,154	1,229	1,285	1,347	1,412	1,483	1,564
70-74	870	892	904	910	914	908	917	946	995	1,063
75+	956	997	1,036	1,075	1,112	1,143	1,175	1,208	1,243	1,279
หญิง Female	34,011	34,211	34,404	34,605	34,747	34,869	35,004	35,157	35,320	35,487
0-4	2,465	2,512	2,714	2,515	2,362	2,353	2,342	2,329	2,330	2,277
5-9	2,508	2,493	2,474	2,452	2,429	2,411	2,395	2,378	2,362	2,345
10-14	2,579	2,566	2,551	2,532	2,510	2,493	2,476	2,457	2,439	2,421
15-19	2,671	2,654	2,632	2,607	2,582	2,564	2,548	2,533	2,518	2,501
20-24	2,711	2,704	2,696	2,684	2,666	2,650	2,630	2,608	2,586	2,566
25-29	2,817	2,790	2,759	2,728	2,699	2,682	2,672	2,665	2,656	2,644
30-34	2,878	2,871	2,856	2,834	2,804	2,778	2,748	2,717	2,690	2,668
35-39	2,808	2,829	2,839	2,840	2,833	2,829	2,819	2,804	2,786	2,763
40-44	2,584	2,630	2,670	2,702	2,724	2,749	2,767	2,778	2,783	2,783
45-49	2,301	2,346	2,390	2,432	2,469	2,514	2,557	2,597	2,633	2,662
50-54	2,071	2,102	2,128	2,152	2,179	2,217	2,259	2,303	2,347	2,390
55-59	1,737	1,796	1,847	1,889	1,924	1,960	1,990	2,015	2,041	2,072
60-64	1,250	1,317	1,397	1,474	1,537	1,566	1,616	1,676	1,733	1,777
65-69	915	923	946	992	1,065	1,110	1,158	1,211	1,275	1,357
70-74	703	718	727	733	739	742	755	780	820	873
75+	703	732	759	784	807	827	848	870	894	919
ชาย Male	33,701	33,983	34,385	34,350	34,329	34,445	34,580	34,721	34,893	35,018
รวม Total	67,712	68,194	68,789	68,955	69,076	69,314	69,584	69,878	70,213	70,505

ที่มา : กองงานทรัพยากรมนุษย์ สำนักงานคณะกรรมการพัฒนาการเศรษฐกิจและสังคมแห่งชาติ

Source : Human Resources Planning Division, National Economic and Social Development Board

ตารางที่ 66 จำนวนประชากรทะเบียนแยกรายจังหวัด พ.ศ. 2545- 2546
 Table 66 Number of Population from Registration by Province, 2002 - 2003

หน่วย : คน Unit : Person

จังหวัด / ภาค	2545			2002			2546			2003		
	รวม Total	ชาย Male	หญิง Female	รวม Total	ชาย Male	หญิง Female	รวม Total	ชาย Male	หญิง Female	รวม Total	ชาย Male	หญิง Female
เชียงราย	1,274,214	634,959	639,255	1,214,913	605,123	609,790	Chiang Rai					
พะเยา	508,554	251,475	257,079	501,509	247,765	253,744	Phayao					
เชียงใหม่	1,595,855	787,591	808,264	1,603,220	790,107	813,113	Chiang Mai					
ลำพูน	407,202	199,571	207,631	409,041	200,136	208,905	Lamphun					
แม่ฮ่องสอน	240,014	124,295	115,719	238,241	123,164	115,077	Mae Hong Son					
ลำปาง	800,775	397,764	403,011	797,216	395,414	401,802	Lampang					
น่าน	487,742	246,553	241,189	482,181	243,617	238,564	Nan					
แพร่	485,121	238,650	246,471	482,232	236,880	245,352	Phrae					
อุตรดิตถ์	484,984	240,480	244,504	481,640	238,598	243,042	Uttaradit					
เพชรบูรณ์	1,040,786	521,422	519,364	1,052,286	526,873	525,413	Phetchabun					
พิษณุโลก	867,685	430,049	437,636	867,356	429,182	438,174	Phitsanulok					
สุโขทัย	625,099	305,488	319,611	621,693	303,754	317,939	Sukhothai					
กำแพงเพชร	768,130	382,183	385,947	774,225	385,546	388,679	Kamphaeng Phet					
พิจิตร	591,953	290,810	301,143	597,882	293,755	304,127	Phichit					
นครสวรรค์	1,130,841	556,598	574,243	1,126,739	554,317	572,422	Nakhon Sawan					
อุทัยธานี	336,176	165,997	170,179	339,483	167,871	171,612	Uthai Thani					
ตาก	507,371	257,514	249,857	498,714	252,781	245,933	Tak					
ภาคเหนือ	12,152,502	6,031,399	6,121,103	12,088,571	5,994,883	6,093,688	North					
กาฬสินธุ์	990,212	494,537	495,675	994,600	496,824	497,776	Kalasin					
ขอนแก่น	1,767,643	881,465	886,178	1,770,605	882,201	888,404	Khon Kaen					

หน่วย : คน Unit : Person

จังหวัด / ภาค	2545			2002			2546			2003		
	รวม Total	ชาย Male	หญิง Female	รวม Total	ชาย Male	หญิง Female	รวม Total	ชาย Male	หญิง Female	รวม Total	ชาย Male	หญิง Female
ชัยภูมิ	1,136,508	566,480	570,028	1,138,944	567,793	571,151	Chaiyaphum					
หนองคาย	909,543	457,870	451,673	913,275	459,985	453,290	Nong Khai					
นครพนม	721,540	360,525	361,015	710,440	354,312	356,128	Nakhon Phanom					
มุกดาหาร	338,276	169,727	168,549	339,074	170,107	168,967	Mukdahan					
มหาสารคาม	942,909	469,531	473,378	944,385	470,129	474,256	Maha Sarakham					
อุดรธานี	1,535,471	771,441	764,030	1,542,071	774,130	767,941	Udon Thani					
หนองบัวลำภู	498,513	251,471	247,042	500,002	252,271	247,731	Nongbua Lumphoo					
นครราชสีมา	2,581,244	1,280,671	1,300,573	2,591,050	1,284,898	1,306,152	Nakhon Ratchasima					
บุรีรัมย์	1,545,779	772,168	773,611	1,554,009	776,038	777,971	Buri Ram					
ร้อยเอ็ด	1,322,864	661,716	661,148	1,322,389	661,303	661,086	Roi Et					
เลย	635,587	322,665	312,922	624,087	316,760	307,327	Loei					
สุรินทร์	1,399,377	700,417	698,960	1,406,612	704,123	702,489	Surin					
ศรีสะเกษ	1,458,969	729,186	729,783	1,465,538	732,827	732,711	Si Sa Ket					
สกลนคร	1,107,752	552,899	554,853	1,113,720	556,278	557,442	Sakon Nakhon					
อุบลราชธานี	1,792,774	899,005	893,769	1,805,322	905,359	899,963	Ubon Ratchathani					
อำนาจเจริญ	370,360	185,836	184,524	370,627	185,828	184,799	Umnad Chareun					
ยโสธร	553,864	278,300	275,564	552,948	277,759	275,189	Yasothon					
ภาคตะวันออกเฉียงเหนือ	21,609,185	10,805,910	10,803,275	21,659,698	10,828,925	10,830,773	North-east					
กาญจนบุรี	801,836	405,787	396,049	797,339	402,826	394,513	Kanchanaburi					
ชัยนาท	350,547	170,261	180,286	349,216	169,546	179,670	Chai Nat					
ลพบุรี	767,985	388,737	379,248	768,516	388,784	379,732	Lop Buri					
สระบุรี	621,994	311,761	310,233	625,574	312,942	312,632	Saraburi					

หน่วย : คน Unit : Person

จังหวัด / ภาค	2545			2002			2546			2003		
	รวม Total	ชาย Male	หญิง Female	รวม Total	ชาย Male	หญิง Female	รวม Total	ชาย Male	หญิง Female	รวม Total	ชาย Male	หญิง Female
พระนครศรีอยุธยา	748,243	364,383	383,860	751,259	365,629	385,630	Phra Nakhon Si Ayutthaya					
ปทุมธานี	708,909	344,149	364,760	739,404	358,298	381,106	Pathum Thani					
กรุงเทพมหานคร	5,782,159	2,796,409	2,985,750	5,844,607	2,822,171	3,022,436	Bangkok					
ราชบุรี	830,275	408,255	422,020	833,734	409,832	423,902	Ratchaburi					
เพชรบุรี	461,339	224,942	236,397	461,738	224,913	236,825	Phetchaburi					
ประจวบคีรีขันธ์	488,477	248,551	239,926	492,480	250,121	242,359	Prachuap Khiri Khan					
สุพรรณบุรี	863,304	420,807	442,497	868,681	423,112	445,569	Suphan Buri					
สมุทรสาคร	442,914	216,646	226,268	448,199	218,784	229,415	Samut Sakhon					
สมุทรสงคราม	205,135	99,454	105,681	203,998	98,809	105,189	Samut Songkhram					
สมุทรปราการ	1,027,719	499,011	528,708	1,045,850	508,642	537,208	Samut Prakan					
นนทบุรี	905,197	432,712	472,485	924,890	441,305	483,585	Nonthaburi					
นครปฐม	801,956	390,343	411,613	812,404	394,963	417,441	Nakhon Pathom					
อ่างทอง	290,423	140,534	149,889	290,825	140,621	150,204	Ang Thong					
สิงห์บุรี	223,352	107,772	115,580	222,728	107,363	115,365	Sing Buri					
ภาคกลาง	16,321,764	7,970,514	8,351,250	16,481,442	8,038,661	8,442,781	Central					
ชลบุรี	1,129,886	566,350	563,536	1,157,111	578,534	578,577	Chon Buri					
ระยอง	546,570	272,807	273,763	556,733	277,766	278,967	Rayong					
จันทบุรี	506,011	251,771	254,240	511,587	254,273	257,314	Chanthaburi					
ตราด	225,295	113,794	111,501	225,021	113,530	111,491	Trat					
ฉะเชิงเทรา	649,758	320,365	329,393	652,501	321,604	330,897	Cha Choeng Sao					
ปราจีนบุรี	452,822	227,012	225,810	453,935	227,700	226,235	Prachin Buri					
สระแก้ว	539,107	271,751	267,356	541,441	272,783	268,658	Sa Kaew					

หน่วย : คน Unit : Person

จังหวัด / ภาค	2545			2002			2546			2003		
	รวม Total	ชาย Male	หญิง Female	รวม Total	ชาย Male	หญิง Female	รวม Total	ชาย Male	หญิง Female	รวม Total	ชาย Male	หญิง Female
นครนายก	251,064	124,790	126,274	251,877	125,131	126,746	4,350,206	2,171,321	2,178,885	2,171,321	126,746	2,178,885
ภาคตะวันออกเฉียงเหนือ	4,300,513	2,148,640	2,151,873	4,350,206	2,171,321	2,178,885						
ชุมพร	473,818	237,894	235,924	477,116	239,290	237,826	477,116	239,290	237,826	477,116	239,290	237,826
ระนอง	163,160	83,898	79,262	163,436	84,023	79,413	163,436	84,023	79,413	163,436	84,023	79,413
พังงา	239,401	121,147	118,254	240,725	121,698	119,027	240,725	121,698	119,027	240,725	121,698	119,027
สุราษฎร์ธานี	920,283	458,729	461,554	935,512	466,088	469,424	935,512	466,088	469,424	935,512	466,088	469,424
ภูเก็ต	270,438	131,187	139,251	278,480	134,758	143,722	278,480	134,758	143,722	278,480	134,758	143,722
กระบี่	377,954	190,451	187,503	384,416	193,634	190,782	384,416	193,634	190,782	384,416	193,634	190,782
นครศรีธรรมราช	1,533,894	764,615	769,279	1,531,072	762,935	768,137	1,531,072	762,935	768,137	1,531,072	762,935	768,137
ตรัง	603,072	298,879	304,193	608,044	300,758	307,286	608,044	300,758	307,286	608,044	300,758	307,286
พัทลุง	504,454	248,702	255,752	504,597	248,709	255,888	504,597	248,709	255,888	504,597	248,709	255,888
สตูล	270,802	135,544	135,258	273,702	136,776	136,926	273,702	136,776	136,926	273,702	136,776	136,926
สงขลา	1,271,067	624,363	646,704	1,294,442	635,222	659,220	1,294,442	635,222	659,220	1,294,442	635,222	659,220
ปัตตานี	627,955	310,043	317,912	634,619	313,422	321,197	634,619	313,422	321,197	634,619	313,422	321,197
ยะลา	459,659	229,862	229,797	465,446	232,803	232,643	465,446	232,803	232,643	465,446	232,803	232,643
นราธิวาส	699,951	347,870	352,081	708,241	351,444	356,797	708,241	351,444	356,797	708,241	351,444	356,797
ภาคใต้	8,415,908	4,183,184	4,232,724	8,499,848	4,221,560	4,278,288	8,499,848	4,221,560	4,278,288	8,499,848	4,221,560	4,278,288
รวมทั้งประเทศ	62,799,872	31,139,647	31,660,225	63,079,765	31,255,350	31,824,415	63,079,765	31,255,350	31,824,415	63,079,765	31,255,350	31,824,415

ที่มา : กองทะเบียน กรมการปกครอง กระทรวงมหาดไทย

Source : Administrative and Civil Registration Division, Department of Local Administration, Ministry of Interior

ภูมิอากาศ

Climate

ตารางที่ 67 อุณหภูมิของอากาศรายปีของบางจังหวัด เป็นรายภาค พ.ศ. 2542 - 2546

Table 67 Annual Temperature : Selected Location by Region, 1999 - 2003

หน่วย : องศาเซลเซียส Unit : Celsius

จังหวัด / ภาค	อุณหภูมิต่ำสุด				อุณหภูมิสูงสุด				อุณหภูมิเฉลี่ย				Province / Region		
	2542	2543	2544	2545	2546	2542	2543	2544	2545	2546	2542	2543		2544	2545
ภาคตะวันออกเฉียงเหนือ															
นครพนม	11.6	4.3	10.0	11.7	9.9	40.6	40.7	40.7	38.8	40.3	27.1	25.9	26.4	26.4	26.6
สกลนคร	12.1	4.0	10.0	11.7	11.0	41.0	40.0	41.1	39.0	41.0	27.3	26.0	26.5	26.4	26.5
หนองคาย	12.5	4.9	11.0	12.4	9.8	41.3	40.3	40.6	41.9	40.4	27.4	26.2	26.7	26.7	26.6
อุดรธานี	11.6	4.2	10.9	11.9	11.0	42.0	41.0	42.5	41.1	41.2	27.7	26.5	27.1	27.0	26.9
เลย	10.0	2.7	9.5	10.5	9.0	42.5	40.3	42.2	40.4	41.8	26.7	25.4	26.0	26.0	25.9
มุกดาหาร	14.0	7.0	11.7	13.7	11.4	42.5	41.7	41.5	40.0	40.8	27.6	26.3	26.7	26.8	26.9
อุบลราชธานี	15.0	9.6	13.5	14.8	12.3	42.0	38.4	41.4	41.0	39.3	28.1	26.7	27.3	27.6	27.4
ขอนแก่น	13.4	6.4	11.5	14.2	12.2	41.7	41.4	41.7	40.0	40.0	28.0	26.5	27.0	27.0	26.9
ร้อยเอ็ด	13.2	6.7	11.7	13.5	10.6	41.0	39.0	40.0	39.0	39.8	27.9	26.6	27.1	27.2	27.2
สุรินทร์	14.5	8.3	12.5	14.9	12.9	41.2	38.6	39.7	38.7	38.5	28.0	26.4	27.0	27.2	27.1
ชัยภูมิ	14.9	6.8	13.1	13.9	13.1	41.5	39.5	41.5	39.5	41.1	28.3	26.8	27.4	27.4	27.4
นครราชสีมา	14.7	8.3	14.1	14.3	12.9	42.2	40.0	40.9	41.2	39.7	28.5	27.0	27.7	27.8	27.5

หน่วย : องศาเซลเซียส Unit : Celsius

จังหวัด / ภาค	อุณหภูมิต่ำสุด				อุณหภูมิสูงสุด				อุณหภูมิเฉลี่ย				Province / Region	
	Extreme Low Temperature				Extreme High Temperature				Mean Annual Temperature					
	2542	2543	2544	2546	2542	2543	2544	2546	2542	2543	2544	2546		
ภาคเหนือ													North	
นครสวรรค์	15.0	7.7	14.2	14.7	13.0	41.5	39.9	41.5	41.3	41.0	29.1	27.6	28.3	Nakhon Sawan
เพชรบูรณ์	13.8	7.7	12.4	13.4	11.8	41.8	40.5	40.4	40.4	39.4	28.0	26.7	27.3	Phetchabun
กำแพงเพชร	14.2	7.7	14.5	15.4	14.5	41.6	39.4	39.4	39.4	41.4	28.3	27.1	27.5	Kamphaeng Phet
ตาก	13.5	7.7	12.6	13.7	13.5	43.3	41.7	42.8	42.8	42.0	28.8	27.2	27.5	Tak
พิษณุโลก	15.2	7.7	13.5	13.5	14.1	41.5	39.3	39.7	39.7	40.8	28.7	27.4	27.9	Phitsanulok
น่าน	10.4	7.7	9.3	11.5	10.0	41.2	40.0	41.0	41.0	41.5	26.7	25.9	26.0	Nan
แพร่	11.7	7.7	11.5	12.5	12.5	41.7	40.4	39.8	40.8	41.5	27.1	26.1	26.4	Phrae
ลำปาง	9.9	7.7	10.5	11.6	11.8	43.1	40.9	41.6	41.9	41.1	27.5	26.2	26.5	Lampang
อุตรดิตถ์	14.2	7.7	14.0	15.1	14.4	42.2	40.5	40.2	40.4	41.5	28.6	27.2	27.5	Uttaradit
เชียงใหม่	8.7	7.7	10.0	12.5	12.5	40.1	38.2	39.4	39.8	38.0	26.5	25.4	25.7	Chiang Mai
เชียงใหม่	8.0	7.7	8.0	9.4	10.5	38.5	37.8	38.8	37.6	38.8	25.0	24.4	24.7	Chiang Rai
แม่ฮ่องสอน	9.9	7.7	9.3	10.6	11.5	43.6	41.2	42.3	42.4	41.5	26.9	26.0	26.0	Mae Hong Son
ลำพูน	8.7	7.7	10.4	11.0	11.0	41.6	39.2	41.3	41.2	40.4	27.2	26.0	26.4	Lamphun
พะเยา	8.4	7.7	9.5	10.6	10.8	39.8	38.1	39.0	39.3	39.5	26.1	25.1	25.4	Phayao
ภาคกลาง														Central
ลพบุรี	17.5	10.2	16.4	17.5	15.9	39.5	38.5	38.5	38.6	38.0	29.0	27.8	28.3	Lob Buri
สุพรรณบุรี	17.7	10.4	16.1	16.5	15.7	40.6	38.6	40.0	39.5	39.3	29.0	27.8	28.3	Suphan Buri
กรุงเทพมหานคร	19.6	13.2	18.6	19.2	18.1	38.8	37.6	37.4	38.0	38.6	29.6	28.4	29.0	Bangkok

หน่วย : องศาเซลเซียส Unit : Celsius

จังหวัด / ภาค	อุณหภูมิต่ำสุด						อุณหภูมิสูงสุด						อุณหภูมิเฉลี่ย						Province / Region
	Extreme Low Temperature						Extreme High Temperature						Mean Annual Temperature						
	2542	2543	2544	2545	2546		2542	2543	2544	2545	2546		2542	2543	2544	2545	2546		
กาญจนบุรี	17.2	9.3	15.7	28.3	15.4	43.0	40.9	41.9	41.1	40.0	29.2	27.6	28.3	28.0	28.3	28.0	Kanchanaburi		
ประจวบคีรีขันธ์	18.2	14.6	17.7	16.4	17.3	38.4	37.2	40.0	37.7	38.8	28.3	27.2	27.5	27.7	27.7	27.7	Prachuap Khiri Khan		
เพชรบุรี	18.4	12.4	17.2	18.1	16.5	36.0	-	36.5	37.5	36.5	28.5	27.7	28.0	28.2	28.2	28.1	Phetchaburi		
ปราจีนบุรี	16.6	12.2	15.2	15.1	15.4	42.2	39.1	39.4	39.9	39.5	29.0	28.0	28.5	28.6	28.6	28.4	Prachin Buri		
ชลบุรี	19.2	13.0	17.4	18.9	17.0	38.2	36.9	37.5	37.0	37.1	29.5	28.3	28.8	29.0	29.0	28.9	Chon Buri		
ระยอง	18.8	13.3	17.8	17.8	16.8	39.5	37.5	40.0	38.7	35.8	29.3	28.2	28.8	29.1	29.1	28.2	Rayong		
ฉะเชิงเทรา	18.5	13.1	17.0	18.0	17.4	36.7	36.3	35.5	35.8	36.6	28.1	27.0	27.5	27.8	27.8	27.7	Chanthaburi		
ภาคใต้																	South		
ชุมพร	18.4	13.0	18.7	19.0	17.4	38.8	38.0	36.7	36.3	36.9	27.8	26.6	26.9	27.2	27.2	27.1	Chumphon		
นครศรีธรรมราช	19.8	18.0	20.4	19.5	20.3	38.9	35.5	36.4	36.7	36.1	27.8	26.9	27.2	27.4	27.4	27.3	Nakhon Si Thammarat		
สงขลา	22.0	20.8	22.7	22.8	22.5	36.3	36.3	37.0	36.6	36.5	28.4	27.6	28.0	28.2	28.2	28.0	Songkhla		
สุราษฎร์ธานี	-	17.2	19.5	19.3	-	-	36.0	37.0	37.5	-	-	26.4	26.6	27.1	27.1	-	Surat Thani		
ตรัง	-	-	-	20.2	19.5	40.3	36.8	36.5	38.6	39.0	27.9	26.7	27.2	27.6	27.6	27.6	Trang		
ภูเก็ต	22.4	21.5	23.1	21.5	20.0	37.8	35.9	35.3	35.3	36.1	28.7	27.8	28.3	28.7	28.7	27.9	Phuket		
ระนอง	17.5	18.9	19.0	19.9	19.3	39.5	35.8	35.6	38.2	37.7	27.9	26.7	27.1	27.6	27.6	27.5	Ranong		
สตูล	-	19.2	20.5	19.2	19.6	-	35.3	35.4	38.4	36.9	-	27.1	27.5	27.9	27.9	27.8	Satun		
นราธิวาส	20.3	-	20.9	19.5	21.0	36.2	-	35.6	35.8	35.7	27.7	-	27.0	27.2	27.2	27.1	Narathiwat		
ปัตตานี	-	19.7	20.2	18.6	20.6	-	35.1	35.3	36.2	36.0	-	27.0	27.3	27.5	27.5	27.3	Pattani		

ที่มา : กรมอุตุนิยมวิทยา

Source : Meteorological Department

ตารางที่ 68 ปริมาณน้ำฝนรายปีของบางจังหวัด เป็นรายภาค พ.ศ. 2542 - 2546
Table 68 Annual Rainfall : Selected Location by Region, 1999-2003

จังหวัด / ภาค	หน่วย : มม.					Province / Region
	2542 1999	2543 2000	2544 2001	2545 2002	2546 2003	
ภาคตะวันออกเฉียงเหนือ						North-east
นครพนม	2,467.8	2,568.5	2,306.0	2,995.9	2,165.5	Nakhon Phanom
สกลนคร	1,768.1	1,846.3	1,742.1	1,888.6	1,301.8	Sakon Nakhon
หนองคาย	2,211.9	1,397.2	1,796.7	2,247.5	1,694.1	Nong Khai
อุดรธานี	1,668.7	1,850.5	1,654.7	1,777.0	1,374.4	Udon Thani
เลย	1,549.2	1,285.8	1,339.7	1,414.8	1,215.9	Loei
มุกดาหาร	1,421.3	1,447.5	1,728.8	1,901.7	1,285.6	Mukdahan
อุบลราชธานี	1,582.5	1,844.6	1,709.4	1,677.3	1,560.4	Ubon Ratchathani
ขอนแก่น	1,246.0	1,751.0	1,352.6	1,402.6	1,467.4	Khon Kaen
ร้อยเอ็ด	1,544.5	1,682.8	1,830.2	1,357.2	1,417.6	Roi Et
สุรินทร์	1,588.9	1,858.4	1,351.8	1,857.9	1,628.2	Surin
ชัยภูมิ	1,081.8	1,722.7	1,137.0	927.5	832.6	Chaiyaphum
นครราชสีมา	1,153.3	1,348.4	824.4	1,013.5	933.0	Nakhon Ratchasima
ภาคเหนือ						North
นครสวรรค์	1,258.1	1,257.1	1,090.8	1,366.2	1,111.0	Nakhon Sawan
เพชรบูรณ์	1,199.3	1,492.0	940.3	1,493.0	1,135.1	Phetchabun
กำแพงเพชร	1,499.0	1,331.9	1,525.4	1,410.1	1,091.4	Kamphaeng Phet
ตาก	1,554.3	1,338.5	1,162.5	1,181.1	859.9	Tak
พิษณุโลก	1,656.9	1,327.2	1,065.8	1,366.1	1,002.0	Phitsanulok
น่าน	1,503.6	1,460.4	1,524.3	1,518.9	1,200.0	Nan
แพร่	1,050.5	1,035.0	1,461.5	1,335.7	906.1	Phrae
ลำปาง	1,081.1	1,056.0	1,105.0	1,205.2	901.6	Lampang
อุตรดิตถ์	1,727.0	1,334.3	1,455.8	1,216.6	1,289.8	Uttaradit
เชียงใหม่	1,141.5	1,415.5	1,220.4	1,612.3	889.6	Chiang Mai
เชียงราย	1,496.9	1,133.1	2,287.5	1,752.6	1,404.1	Chiang Rai

Unit : m.m.

จังหวัด / ภาค	หน่วย : มม.					Province / Region
	2542 1999	2543 2000	2544 2001	2545 2002	2546 2003	
แม่ฮ่องสอน	1,320.0	1,619.6	1,358.2	1,561.1	1,187.9	Mae Hong Son
ลำพูน	1,048.1	1,011.2	1,108.8	1,319.9	823.2	Lamphun
พะเยา	1,512.6	942.5	1,550.9	1,379.7	1,043.9	Phayao
ภาคกลาง						Central
ลพบุรี	1,316.8	992.3	877.0	1,091.0	1,029.6	Lob Buri
สุพรรณบุรี	1,342.8	1,112.1	987.6	880.7	1,084.5	Suphan Buri
กรุงเทพมหานคร	1,756.2	1,878.3	1,764.5	1,362.5	1,372.0	Bangkok
กาญจนบุรี	1,179.5	1,069.4	777.6	992.2	1,184.5	Kanchanaburi
ประจวบคีรีขันธ์	1,329.3	1,000.0	1,651.4	1,321.0	1,282.6	Prachuap Khiri Khan
เพชรบุรี	1,034.6	959.5	1,138.3	882.5	922.8	Phetchaburi
ปราจีนบุรี	2,031.3	2,298.8	1,244.5	1,775.2	1,837.7	Prachin Buri
ชลบุรี	1,495.5	1,324.2	1,070.7	1,110.8	1,388.8	Chon Buri
ระยอง	1,501.7	1,420.3	1,442.2	1,145.8	1,288.1	Rayong
จันทบุรี	3,509.7	3,030.5	2,528.6	2,649.0	2,472.9	Chanthaburi
ภาคใต้						South
ชุมพร	2,215.8	2,348.8	2,346.8	2,311.9	1,998.8	Chumphon
นครศรีธรรมราช	2,904.2	3,408.5	2,533.0	2,646.3	2,831.6	Nakhon Si Thammarat
สงขลา	2,969.5	2,417.9	2,119.0	1,551.1	2,247.7	Songkhla
สุราษฎร์ธานี	1,513.9	1,550.0	1,839.2	1,112.4	-	Surat Thani
ตรัง	2,636.3	2,673.9	2,205.9	1,637.6	1,830.1	Trang
ภูเก็ต	2,550.3	2,371.0	2,202.4	1,966.8	2,463.3	Phuket
ระนอง	4,896.6	4,378.2	5,248.7	3,575.4	3,435.0	Ranong
สตูล	2,491.9	2,673.3	2,275.4	1,871.3	2,595.9	Satun
นราธิวาส	-	3,792.4	2,567.9	2,295.2	2,352.6	Narathiwat
ปัตตานี	2,526.8	2,568.3	2,161.5	1,528.2	1,885.0	Pattani

ที่มา : กรมอุตุนิยมวิทยา

Source : Meteorological Department

จังหวัด / ภาค	2545			2002			2546			2003		
	ปริมาณฝนตก	วันที่ฝนตก	ความชื้นสัมพัทธ์	ปริมาณฝนตก	วันที่ฝนตก	ความชื้นสัมพัทธ์	ปริมาณฝนตก	วันที่ฝนตก	ความชื้นสัมพัทธ์	ปริมาณฝนตก	วันที่ฝนตก	ความชื้นสัมพัทธ์
	ม.ม. ม.ม.	วัน day	%	ม.ม. ม.ม.	วัน day	%	ม.ม. ม.ม.	วัน day	%	ม.ม. ม.ม.	วัน day	%
เชียงใหม่	1,752.6	163	78	1,404.0	125	77	Chiang Rai					
แม่ฮ่องสอน	1,561.1	137	76	1,187.9	137	77	Mae Hong Son					
ลำพูน	1,319.9	119	75	823.2	105	74	Lamphun					
พะเยา	1,379.7	140	78			77	Phayao					
ภาคกลาง							Central					
ลพบุรี	1,091.0	108	73	1,029.6	92	70	Lob Buri					
สุพรรณบุรี	880.7	110	75	1,084.5	107	73	Suphan Buri					
กรุงเทพมหานคร	1,362.5	122	74	1,372.0	108	71	Bangkok					
กาญจนบุรี	992.2	114	71	1,184.5	104	71	Kanchanaburi					
ประจวบคีรีขันธ์	1,321.0	134	79	1,282.6	124	77	Prachuap Khiri Khan					
เพชรบุรี	882.5	100	77	922.8	105	75	Phetchaburi					
ปราจีนบุรี	1,775.2	127	74	1,837.7	122	72	Prachin Buri					
ชลบุรี	1,110.8	122	73	1,388.8	116	71	Chon Buri					
ระยอง	1,145.8	105	78	1,288.1	113	77	Rayong					
จันทบุรี	2,649.0	175	80	2,472.9	163	77	Chanthaburi					
ภาคใต้							South					
ชุมพร	2,311.9	180	82	1,998.8	169	81	Chumphon					
นครศรีธรรมราช	2,646.3	152	80	2,831.6	170	82	Nakhon Si Thammarat					
สงขลา	1,551.1	166	77	2,247.7	153	78	Songkhla					
สุราษฎร์ธานี	1,112.4	140	80	-	-	-	Surat Thani					
ตรัง	1,637.6	158	79	1,830.1	156	80	Trang					
ภูเก็ต	1,966.8	157	75	2,463.3	153	76	Phuket					
ระนอง	3,575.4	198	79	3,435.0	181	79	Ranong					
สตูล	1,871.3	179	77	2,595.9	164	78	Satun					
นราธิวาส	2,295.2	154	81	2,352.6	165	82	Narathiwat					
ปัตตานี	1,528.2	126	80	1,885.0	149	81	Pattani					

ที่มา : กรมอุตุนิยมวิทยา

Source : Meteorological Department

ผลิตภัณฑ์ไม้ของโลก
World Production

ตารางที่ 70 ผลผลิตผลิตภัณฑ์ไม้ของโลก พ.ศ. 2540 - 2544

Table 70 World Production, 1997 - 2001

ชนิด	หน่วย	2540	2541	2542	2543	2544	Unit	Products
	1000	1997	1998	1999	2000	2001	1000	
ไม้ท่อนกลม	ลบ.ม.	3307747	3223995	3333574	3377282	3327617	cum	Roundwood
-ไม้สน	ลบ.ม.	1174469	1103920	1158381	1200666	1169364	cum	- Roundwood Conifer
-ไม้อื่น ๆ	ลบ.ม.	2133278	2120075	2175193	2176616	2158253	cum	- Roundwood Non-conifer
ฟืน (รวมทั้งใช้ทำถ่าน)	ลบ.ม.	1772026	1725942	1778235	1788952	1784294	cum	Fuelwood (Including wood for Charcoal)
-ฟืนจากไม้สน	ลบ.ม.	211970	180249	196983	199718	196244	cum	- Fuelwood Conifer
-ฟืนจากไม้อื่น ๆ	ลบ.ม.	1560056	1545693	1581252	1589234	1588050	cum	- Fuelwood Non-conifer
ไม้เพื่อการอุตสาหกรรม	ลบ.ม.	1560056	1545693	1581252	1589234	1588050	cum	Industrial Roundwood
-ไม้สน	ลบ.ม.	962499	923671	961398	1000948	973119	cum	- Conifer
-ไม้อื่น ๆ	ลบ.ม.	573222	574382	593941	587382	570203	cum	- Non-conifer
ไม้ซึ่งสำหรับเลื่อยและปอกเป็นไม้บาง	ลบ.ม.	944208	909545	946633	962030	924035	cum	Sawlogs+Veneer Logs
-ไม้สน	ลบ.ม.	632891	605150	635472	664488	640777	cum	- Conifer
-ไม้อื่น ๆ	ลบ.ม.	311317	304395	311161	297542	283258	cum	- Non-conifer
ไม้เพื่อการอุตสาหกรรมอื่น ๆ	ลบ.ม.	179743	142632	149449	148275	149783	cum	Other Industrial Roundwood
-ไม้สน	ลบ.ม.	83532	56791	60726	60229	61443	cum	- Conifer
-ไม้อื่น ๆ	ลบ.ม.	96211	85841	88723	88046	88340	cum	- Non-conifer
ไม้แปรรูป	ลบ.ม.	430933	374406	383159	388430	377570	cum	Sawnwood
-ไม้สน	ลบ.ม.	313813	267239	277248	279314	271351	cum	- Conifer
-ไม้อื่น ๆ	ลบ.ม.	117120	107167	105910	109116	106218	cum	- Non-conifer
แผ่นผลิตภัณฑ์ที่ทำจากไม้	ลบ.ม.	157718	156567	170878	182784	180589	cum	Wood-based Panels
-ไม้บาง	ลบ.ม.	7019	6314	6669	7280	7424	cum	- Veneer Sheets
-ไม้อัด	ลบ.ม.	55565	50128	54180	58148	55529	cum	- Plywood

ชนิด	หน่วย	2540 1997	2541 1998	2542 1999	2543 2000	2544 2001	Unit	Products
แผ่นจีนไม้อัด	ลบ.ม.	70526	72500	79849	84340	83264	cum	- Particle Board
แผ่นใยไม้อัด	ลบ.ม.	24608	27625	30180	33017	34372	cum	- Fibreboard
เยื่อไม้	เมตริกตัน	162686	159935	163623	171433	166314	MT	Wood Pulp
เยื่อที่ทำขึ้นด้วยวิธีกล	เมตริกตัน	35401	34510	35066	37682	36055	MT	Mechanical Woodpulp
เยื่อที่ทำขึ้นด้วยวิธีกึ่งเคมี	เมตริกตัน	6604	6288	7705	8188	8334	MT	Semi-chemical Woodpulp
เยื่อเคมี	เมตริกตัน	117300	116203	118000	122853	119318	MT	Chemical Woodpulp
เยื่อซัลไฟท์ไม่ฟอก	เมตริกตัน	1608	1456	1493	1356	1176	MT	Unbleached Sulphite Pulp
เยื่อซัลไฟท์ฟอกขาว	เมตริกตัน	4632	4377	3961	4123	4053	MT	Bleached Sulphite Pulp
เยื่อซัลไฟท์ไม่ฟอก	เมตริกตัน	1473	1290	1485	1441	1840	MT	Unbleached Sulphate Pulp
เยื่อซัลไฟท์ฟอกขาว	เมตริกตัน	75550	76814	78193	82468	80240	MT	Bleached Sulphate Pulp
เยื่อเคมีประเภทที่ละลาย	เมตริกตัน	3381	2934	2852	2709	2607	MT	Dissolving Woodpulp
เยื่อใยชนิดอื่น ๆ	เมตริกตัน	19055	20434	18303	19565	19794	MT	Other Fibre Pulp
เศษกระดาษ	เมตริกตัน	111157	117598	128093	137225	138011	MT	Recovered Paper
กระดาษและกระดาษแข็ง	เมตริกตัน	301413	301736	315678	324046	320256	MT	Paper+Paperboard
-กระดาษหนังสือพิมพ์	เมตริกตัน	36194	36190	38047	39431	38665	MT	- Newsprint
-กระดาษพิมพ์เขียน	เมตริกตัน	89514	88879	94277	98313	94954	MT	- Printing+Writing Paper
-กระดาษแข็งอื่น ๆ	เมตริกตัน	175706	176668	183354	186301	186637	MT	- Other Paperboard
กระดาษชำระและกระดาษใช้ใบครัวเรือน	เมตริกตัน	19049	19193	19916	20104	21278	MT	Household+Sanitary Paper
กระดาษห่อของ	เมตริกตัน	140012	140799	145780	148139	147163	MT	Wrapping+Packaging Paperboard
กระดาษอื่น ๆ นอกจากที่กล่าวมาแล้วข้างต้น	เมตริกตัน	31204	32509	33430	34925	34555	MT	Other Paper+Paperboard Nes.

ที่มา : รายงานการผลิตผลิตภัณฑ์ไม้ ประจำปี 2544 ขององค์การอาหารและเกษตรแห่งสหประชาชาติ

Source : FAO (2001), Yearbook of Forest Products

ตารางที่ 71 ประเทศผู้ผลิตไม้ซุงเพื่อการแปรรูปและเพื่อการผลิตไม้บางรายใหญ่ พ.ศ. 2540 - 2544

Table 71 Major Producing Countries of Sawlogs and Veneer Logs, 1997 - 2001

		หน่วย : 1000 ลบ.ม.			Unit : 1000 cum.	
ประเทศ		2540	2541	2542	2543	2544
Country		1997	1998	1999	2000	2001
ทั่วโลก	World	944208	909545	946633	962030	924035
สหรัฐอเมริกา	USA	247112	239237	246241	248241	230126
แคนาดา	Canada	151582	142328	161452	150368	150800
รัสเซีย	Russian Fed	40586	42400	46500	49700	63360
จีน	china	59111	59559	55583	53623	51923
บราซิล	Brazil	47779	46779	48300	49290	49290
สวีเดน	Sweden	34100	32000	30800	33140	33080
อินโดนีเซีย	Indonesia	30833	34315	33300	27000	27000
ฝรั่งเศส	France	21134	21967	22185	30619	25715
ฟินแลนด์	Finland	24976	25587	25090	25994	23359
เยอรมนี	Germany	25387	24633	23404	36537	22456
อินเดีย	India	18350	18350	18350	18350	18350
ชิลี	Chile	12132	10313	11783	12424	13351
มาเลเซีย	Malaysia	30938	21484	21687	15095	13061
ญี่ปุ่น	Japan	15631	13556	13402	12936	11948
ออสเตรเลีย	Australia	9954	10073	10043	11005	10727
โปแลนด์	Poland	9875	10147	10946	11609	10641
ออสเตรีย	Austria	8530	8165	8067	8033	8057
สาธารณรัฐเช็ก	Czech Rep	6761	7420	7673	8020	7920
นิวซีแลนด์	New Zealand	6270	6266	7265	7960	7809
ลัตเวีย	Latvia	3735	4508	6882	8642	7359
สเปน	Spain	5729	5732	5690	6678	7120
ไนจีเรีย	Nigeria	6800	7100	7100	7100	7100
เม็กซิโก	Mexico	5921	6520	6651	6651	6176
แอฟริกาใต้	South Africa	4775	6002	6002	6002	6002
โรมาเนีย	Romania	4299	4304	5287	6146	5638
ตุรกี	Turkey	4804	4846	4933	5178	4978
เอกวาดอร์	Ecuador	5320	5324	4967	4967	4967
สหราชอาณาจักร	UK	3898	3981	4271	4204	4276
นอร์เวย์	Norway	4552	4121	4194	4088	4219
ปารากวัย	Paraguay	3515	3473	3515	3515	3515
สวิตเซอร์แลนด์	Switzerland	2992	2992	3294	6801	3500
ประเทศอื่น ๆ	Others	86829	76065	81777	82111	80209

ตารางที่ 72 ประเทศผู้ผลิตไม้แปรรูปขนาดใหญ่ พ.ศ. 2540 - 2544

Table 72 Major Producing Countries of Sawwood, 1997 - 2001

หน่วย : 1000 ลบ.ม. Unit : 1000 cum.

ประเทศ		2540	2541	2542	2543	2544
Country		1997	1998	1999	2000	2001
ทั่วโลก	World	421321	420069	410612	423083	420954
สหรัฐอเมริกา	USA	111425	88991	92615	91076	87335
แคนาดา	Canada	64764	47185	50412	50465	47696
บราซิล	Brazil	19091	18591	17280	23100	23100
รัสเซีย	Russian Fed	20600	19580	19100	20000	20000
เยอรมนี	Germany	14730	14972	16096	16340	16189
สวีเดน	Sweden	15669	15124	14858	16176	15810
ญี่ปุ่น	Japan	21709	18625	17952	17094	15485
ฟินแลนด์	Finland	11430	12300	12768	13420	12770
ฝรั่งเศส	France	9607	10220	10236	10536	10700
ออสเตรีย	Austria	8450	8737	9628	10390	10227
จีน	China	20982	18716	16700	7345	8549
อินเดีย	India	18520	8400	8400	7900	7900
อินโดนีเซีย	Indonesia	7238	7125	6625	6500	6400
ชิลี	Chile	4661	4551	5254	5698	5872
ตุรกี	Turkey	3833	3990	4300	5743	5036
มาเลเซีย	Malaysia	7326	5091	5237	5590	4700
สาธารณรัฐเกาหลี	Korea Rep	4759	2240	4300	4544	4420
สเปน	Spain	3080	3178	3178	3760	4185
สาธารณรัฐเช็ก	Czech Rep	3393	3427	3584	4106	3889
ลัตเวีย	Latvia	2700	3200	3640	3900	3840
นิวซีแลนด์	New Zealand	3136	3178	3653	3910	3807
โปแลนด์	Poland	4214	4320	4137	4262	3550
ออสเตรเลีย	Australia	3481	3711	3673	3983	3525
เม็กซิโก	Mexico	2961	3260	3110	3110	3387
โรมาเนีย	Romania	1861	2200	2818	3396	3059
เวียดนาม	Viet Nam	1184	2705	2937	2950	2950
สหราชอาณาจักร	UK	2356	2382	2537	2482	2540
นอร์เวย์	Norway	2520	2525	2336	2280	2253
ยูเครน	Ukraine				2117	2117
ไนจีเรีย	Nigeria	2000	2000	2000	2000	2000
ประเทศอื่น ๆ	Others	33253	33881	33794	34255	34277

ตารางที่ 73 ประเทศผู้ผลิตไม้อัดรายใหญ่ พ.ศ. 2540 - 2544

Table 73 Major Producing Countries of Plywood, 1997 - 2001

หน่วย : 1000 ลบ.ม.

Unit : 1000 cum.

ประเทศ		2540	2541	2542	2543	2544
Country		1997	1998	1999	2000	2001
ทั่วโลก	World	55565	50128	54180	58148	55529
สหรัฐอเมริกา	USA	17517	17468	17551	17271	16446
จีน	China	8098	5286	8103	10735	9856
อินโดนีเซีย	Indonesia	9600	7800	7500	8200	7300
มาเลเซีย	Malaysia	4447	3904	4123	4434	4318
ญี่ปุ่น	Japan	4257	3267	3261	3218	2771
บราซิล	Brazil	1200	1700	2200	2470	2470
แคนาดา	Canada	1830	2049	2228	2244	2326
รัสเซีย	Russian Fed	943	1102	1324	1484	1600
ฟินแลนด์	Finland	987	992	1076	1096	1066
สาธารณรัฐเกาหลี	Korea Rep	1014	641	774	617	601
ฝรั่งเศส	France	566	541	546	558	508
อิตาลี	Italy	414	420	450	450	418
สเปน	Spain	110	382	382	380	380
ฟิลิปปินส์	Philippines	511	281	268	326	348
ชิลี	Chile	65	129	166	214	343
เยอรมนี	Germany	448	428	364	357	316
สิงคโปร์	Singapore	280	280	280	280	280
นิวซีแลนด์	New Zealand	195	178	230	248	260
โปแลนด์	Poland	226	178	223	261	256
ออสเตรีย	Austria	150	150	155	155	186
ลัตเวีย	Latvia	120	150	155	156	176
ออสเตรเลีย	Australia	151	170	174	192	157
สาธารณรัฐเช็ก	Czech Rep	110	108	110	115	150
ปากีสถาน	Pakistan	35	36	38	47	148
เบลารุส	Belarus	122	139	140	126	138
กาบอง	Gabon	25	115	134	104	135
กานา	Ghana	65	71	75	90	114
เอกวาดอร์	Ecuador	109	109	109	109	109
อิสราเอล	Israel	109	109	109	109	109
เดนมาร์ก	Denmark	16	14	15	16	108
ประเทศอื่นๆ	Others	1846	1932	1919	1888	1934

ตารางที่ 74 ประเทศผู้ผลิตไม้บางรายใหญ่ พ.ศ. 2540 - 2544

Table 74 Major Producing Countries of Veneer Sheets, 1997 - 2001

หน่วย : 1000 ลบ.ม. Unit : 1000 cum.

ประเทศ		2540	2541	2542	2543	2544
Country		1997	1998	1999	2000	2001
ทั่วโลก	World	7019	6314	6669	7280	7424
สาธารณรัฐเกาหลี	Korea Rep		700	700	722	651
มาเลเซีย	Malaysia	1165	760	1008	1117	649
บราซิล	Brazil	1150	440	560	620	620
เม็กซิโก	Mexico					518
แคนาดา	Canada	501	501	501	501	501
อิตาลี	Italy	500	500	450	450	480
นิวซีแลนด์	New Zealand	311	262	361	399	409
เยอรมนี	Germany	392	392	392	392	392
จีน	China	86	179	179	372	372
โกตดิวัวร์	Cote d'Ivoire	252	274	269	297	296
กาบอง	Gabon	75	90	150	245	259
ฟิลิปปินส์	Philippines	62	59	89	178	219
ปากีสถาน	Pakistan					148
ฝรั่งเศส	France	140	149	150	151	133
ญี่ปุ่น	Japan	242	116	116	116	116
สหรัฐอเมริกา	USA	80	100	100	100	100
อินโดนีเซีย	Indonesia	50	50	50	69	94
แคเมอรูน	Cameroon	61	59	53	70	80
แอฟริกาใต้	South Africa	35	75	75	75	75
ฟินแลนด์	Finland	74	74	74	74	74
ชิลี	Chile	87	104	112	97	72
สเปน	Spain	300	95	186	75	70
สิงคโปร์	Singapore	65	65	65	65	65
เอธิโอเปีย	Ethiopia		76	133	91	63
ปารากวัย	Paraguay	60	60	60	60	60
เอกวาดอร์	Ecuador	185	185	55	55	55
เบลเยียม	Belgium			45	50	50
โปแลนด์	Poland	42	45	48	58	49
โปรตุเกส	Portugal	110			45	41
รัสเซีย	Russian Fed	136	25	27	41	41
ประเทศอื่น ๆ	Others	859	880	661	695	672

ตารางที่ 76 ประเทศผู้นำเข้าและส่งออกไม้ซุงประเภทไม้สนเพื่อการอุตสาหกรรม รายใหญ่ปี 2544

Table 76 Major Importers and Exporters of Industrial Roundwood (Coniferous) in 2001

ผู้ส่งออกรายใหญ่ Major Exporters		หน่วย : 1000 ลบ.ม.																รวม		
		รัสเซีย	สหรัฐอเมริกา	นิวซีแลนด์	เยอรมนี	สวิตเซอร์แลนด์	ฝรั่งเศส	แคนาดา	แคนาดา	เอสโตเนีย	ลัตเวีย	สาธารณรัฐเช็ก	สวีเดน	ออสเตรเลีย	เดนมาร์ก	ลิทัวเนีย	เบลารุส	ประเทศอื่น ๆ	Total	
ผู้นำเข้ารายใหญ่ Major Importers																				
ญี่ปุ่น	4994	3251	1560	39	1	60	918													11165
จีน	8235	71	1033	0		1														9521
สาธารณรัฐเกาหลี	1864	549	4180			0														7140
ฟินแลนด์	5870			23	0															6540
สวีเดน	2140	0	0	58																6125
ออสเตรีย	216	0		1009	1405	16														6107
แคนาดา																				4663
นอร์เวย์	377	0		65																2333
อิตาลี	6	5	0	448	907	242														2227
สหรัฐอเมริกา	0		11	3		0	1905													1936
เยอรมนี		27			87	269														1764
รัสเซีย		2																		1283
เบลเยียม	61	16		392	0	252	0													1112
สเปน		10				977														994
ฝรั่งเศส	0	6		146	297															743
สาธารณรัฐเช็ก	4			547																713
เอสโตเนีย	541				0															665
สหราชอาณาจักร	54	24		3	0	2	1													612
โปแลนด์	29			7		0														516
โปรตุเกส		3			0	496														515
ตุรกี	476					0														500
ลักเซมเบิร์ก				44	0	127														350
เนเธอร์แลนด์	126	2		48	0	1	0													333
ฮังการี	76	0		0		0														175
ประเทศอื่น ๆ	4226	73	499	0	208	574	100													6856
รวม	29295	8702	7283	2832	2905	3017	2924	1849	1273	801	550	780	840	7709	74888					

Unit : 1000 cum.

ตารางที่ 78 ประเทศผู้นำเข้าและส่งออกไม้ซุงประเภทไม้อื่น ๆ ที่มีใช้ไม้สนแถบเขตร้อนเพื่อการอุตสาหกรรมรายใหญ่ปี 2544
 Table 78 Major Importers and Exporters of Industrial Roundwood of Tropical Origin (Non-Coniferous) in 2001

ผู้นำเข้ารายใหญ่ Major Importers	หน่วย : 1000 ลบ.ม. Unit : 1000 cum.																รวม
	มาเลเซีย	กาบอง	ปาลังกา	ปาปัวนิวกินี	อินโดนีเซีย	อินโดนีเซีย	Eq Guinea	สาธารณรัฐคองโก	Congo Rep	แอฟริกากลาง	โกตดิวัวร์	Cote D'Ivoire	เอกวาดอร์	กายอานา	ฝรั่งเศส	อื่นๆ	
จีน	2127	1075	935	1805	86	50	322	447	69	4	54	29	2	868	7873		
ญี่ปุ่น	1361	21	411	156	6	4	0	21	4	3	2	2	129	2147			
อินเดีย	982	133	0	0	770	2	0	0	0	0	127	4	0	2044			
ฝรั่งเศส	0	510	0	0	1	21	124	46	62	14	48	0	9	835			
มาเลเซีย	0	10	4	714	6	0	0	0	34	44	0	0	0	735			
สเปน	0	25	0	0	0	0	0	0	0	0	0	0	473	576			
สาธารณรัฐเกาหลี	172	8	278	60	0	0	0	0	0	12	32	0	7	554			
อิตาลี	0	65	0	107	2	69	50	158	158	12	0	0	0	395			
นอร์เวย์	81	0	0	0	120	0	0	0	0	0	0	0	0	371			
ไทย	35	38	29	74	0	0	0	0	0	0	0	0	174	350			
ฟิลิปปินส์	0	13	0	0	2	7	1	1	1	0	0	0	228	264			
เบลเยียม	0	109	0	0	0	4	24	61	61	16	13	0	30	257			
โปรตุเกส	0	32	0	0	1	0	0	0	0	0	0	0	176	177			
ออสเตรีย	0	0	0	0	0	0	0	0	0	0	0	0	2	162			
เยอรมนี	16	0	0	0	1	0	0	0	0	0	0	0	1	133			
โมร็อกโก	0	36	0	0	0	5	11	1	1	0	0	0	0	122			
ปากีสถาน	0	38	0	0	0	25	39	3	3	0	0	0	65	118			
กรีซ	0	44	0	0	1	13	10	1	1	0	0	0	9	116			
ตุรกี	0	21	0	1	1	6	7	0	0	1	1	1	6	75			
เนเธอร์แลนด์	0	0	0	1	0	0	0	0	0	1	1	1	71	73			
เดนมาร์ก	0	0	0	1	0	2	0	0	0	1	1	1	20	59			
สหราชอาณาจักร	0	0	0	1	0	1	0	0	0	0	0	0	47	49			
บัลแกเรีย	0	0	0	1	0	1	0	0	0	0	0	0	22	24			
ไอร์แลนด์	0	0	0	0	1	0	0	0	0	0	0	0	2	3			
ประเทศอื่น ๆ	267	322	43	534	12	39	210	0	3	219	0	6	65	2373			
รวม	5041	2500	1700	3452	1011	248	798	515	396	313	127	174	2857	19885			

ตารางที่ 80 ประเทศผู้นำเข้าและส่งออกไม้ซุงประเภทไม้อื่น ๆ ที่มีใช้ไม่สนแถบเขตร้อน ๗ นอกเหนือจากเขตร้อนเพื่อการอุตสาหกรรม รายใหญ่ ปี 2544

Table 80 Major Importers and Exporters of Industrial Roundwood of Origin Other Than Tropical (Non-Coniferous) in 2001 หน่วย : 1000 ลบ.ม. Unit : 1000 cum.

ผู้นำเข้ารายใหญ่ Major Importers	รัสเซีย	ฝรั่งเศส	สหรัฐอเมริกา	USA	สวีเดน	เอสโตเนีย	เยอรมนี	สโลวาเกีย	ฮังการี	ลิทัวเนีย	ชิลี	โปรตุเกส	ออสเตรีย	หมู่เกาะโซโลมอน	อุรุกวัย	สาธารณรัฐเช็ก	อื่นๆ	รวม
ฟินแลนด์	6073	0	0	382	617	1	1	64	0	0	0	0	0	0	19	0	74	7230
สวีเดน	877	1	2	1514	749	294	294	298	0	298	0	0	0	0	0	0	6	3741
อิตาลี	9	516	83	1	0	149	149	0	298	0	0	0	402	0	0	1	920	2402
แคนาดา	0	19	1892	0	0	0	0	0	0	0	0	0	0	0	0	0	3	1914
สเปน	0	304	26	2	3	0	0	0	2	0	193	631	0	0	253	0	322	1738
ออสเตรีย	2	18	6	1	0	67	67	0	208	0	0	0	0	0	0	313	94	1544
จีน	505	48	105	0	0	317	317	0	0	0	0	0	0	88	0	3	74	1144
เบลเยียม	0	657	10	0	0	106	106	0	0	0	0	0	0	0	0	0	75	849
โปแลนด์	21	0	0	0	0	86	86	100	0	0	0	0	0	0	0	2	322	597
ญี่ปุ่น	285	4	92	0	0	11	11	0	0	0	13	0	0	73	0	0	107	585
นอร์เวย์	9	0	0	6	138	0	0	0	0	0	156	0	0	0	143	0	47	499
ฝรั่งเศส	1	0	15	0	0	49	49	1	19	1	0	5	0	0	0	0	338	432
เยอรมนี	0	177	83	1	6	0	0	0	16	0	0	0	16	0	0	26	9	357
เดนมาร์ก	0	5	3	0	0	252	252	0	0	0	0	0	0	0	0	0	40	300
สาธารณรัฐเกาหลี	30	2	35	0	0	1	1	0	0	0	0	0	0	137	0	0	83	288
โปรตุเกส	0	113	14	0	0	0	0	0	0	0	0	0	0	0	0	0	124	251
สหรัฐอเมริกา	1	0	0	0	0	0	0	0	0	0	0	0	0	0	0	0	248	249
สาธารณรัฐเช็ก	2	0	0	0	0	6	6	0	6	0	0	0	11	0	0	2	18	235
สโลวีเนีย	0	0	2	0	0	1	1	33	63	0	0	0	4	0	0	0	116	221
ฟิลิปปินส์	0	0	1	0	2	0	0	0	0	0	0	7	0	0	0	0	175	185
กรีซ	7	0	0	0	0	0	0	0	0	0	0	0	0	0	0	0	157	164
ไทย	0	0	3	0	0	1	1	0	0	0	0	0	0	0	0	0	130	134
สโลวาเกีย	0	0	0	0	0	0	0	0	20	0	0	0	0	0	0	39	63	122
อินโดนีเซีย	0	0	55	0	0	9	9	0	0	0	0	0	0	0	0	0	14	78
ประเทศอื่น ๆ	152	68	282	11	4	39	39	71	62	42	0	0	3	77	43	41	891	1786
รวม	7974	1932	2709	1918	1519	1389	1389	534	694	534	362	643	436	375	458	427	4450	27045

ตารางที่ 81 ประเทศผู้นำเข้าและส่งออกไม้แปรรูปประเภทไม้สน รายใหญ่ ปี 2543

Table 81 Major Importers and Exporters of Sawwood (Coniferous) in 2000

ผู้ส่งออกรายใหญ่ Major Exporters	หน่วย : 1000 ลบ.ม. Unit : 1000 cum.																รวม		
	แคนาดา	สวีเดน	ฟินแลนด์	รัสเซีย	รัสเซีย	ออสเตรีย	เยอรมนี	ลัตเวีย	สหรัฐอเมริกา	สาธารณรัฐเช็ก	โรมาเนีย	นิวซีแลนด์	ชิลี	Chile	บราซิล	เอสโตเนีย		เบลารุส	Others
ผู้นำเข้ารายใหญ่ Major Importers																			
สหรัฐอเมริกา	29239	161	54	28	155	184	11	58	0	353	286	674	2	5	1420	32630			
ญี่ปุ่น	4515	715	847	802	526	31	20	48	0	270	357	4	7	181	9033				
สหราชอาณาจักร	264	2261	1342	552	11	35	1745	30	0	4	42	15	261	1	536	7115			
อิตาลี	80	246	218	384	3945	276	10	286	47	4	4	32	11	41	485	6139			
เยอรมนี	52	1506	873	520	629	190	197	46	40	0	0	1	137	289	494	5342			
เนเธอร์แลนด์	50	891	569	468	20	190	164	11	4	0	3	12	51	61	480	2990			
ฝรั่งเศส	36	460	727	374	7	342	97	42	7	4	7	13	125	19	427	2677			
เดนมาร์ก	4	1305	566	90	0	43	72	2	0	0	0	0	6	17	563	2668			
สเปน	3	606	216	164	2	46	40	171	17	32	32	95	10	4	631	2039			
อียิปต์	6	23	752	736	3	0	82	3	80	56	56	1	117	0	0	1855			
เบลเยียม	107	136	100	260	3	272	25	14	14	4	4	1	26	546	1499				
ออสเตรีย	0	30	108	169	9	293	1	0	36	0	0	6	6	193	1445				
จีน	159	15	26	192	9	0	1	43	0	270	75	35	0	3	349	1174			
ฮังการี	0	13	19	170	8	5	0	4	9	329	0	1	1	0	595	1163			
นอร์เวย์	1	819	52	18	0	0	13	1	0	0	0	4	4	3	911				
ซาอุดีอาระเบีย	73	164	129	24	205	1	4	5	179	0	108	1	3	0	894				
ออสเตรเลีย	245	5	3	1	20	0	1	43	0	447	2	0	3	9	801				
ไอร์แลนด์	7	243	175	6	2	4	67	7	22	0	0	12	46	5	213	787			
แอลจีเรีย	0	82	366	22	13	12	0	0	57	0	2	2	21	10	585				
แคนาดา	0	0	0	1	1	0	2	503	0	2	3	2	0	40	554				
กรีซ	0	150	98	104	26	6	0	5	118	0	0	0	3	1	550				
โมร็อกโก	0	137	82	19	0	0	4	0	110	0	0	80	3	16	487				
เม็กซิโก	2	0	0	3	0	0	0	350	0	0	0	56	0	4	477				
ตูนิเซีย	0	62	163	100	0	0	0	0	123	0	0	2	0	2	452				
ประเทศอื่น ๆ	168	992	920	2166	565	1555	79	115	529	175	196	70	72	144	714	8494			
รวม	35011	11022	8405	7373	6147	3295	2635	2179	1676	1521	1270	1103	912	599	7912	92761			

ตารางที่ 82 ประเทศผู้นำเข้าและส่งออกไม้แปรรูปประเภทไม้สน รายใหญ่ปี 2544
 Table 82 Major Importers and Exporters of Sawwood (Coniferous) in 2001

ผู้ส่งออกรายใหญ่ Major Exporters		แคนาดา	USA	สวีเดน	ฟินแลนด์	รัสเซีย	ออสเตรีย	เยอรมนี	สเปน	เยอรมนี	ลาทเวีย	สหรัฐอเมริกา	USA	สาธารณรัฐเช็ก	โรมาเนีย	นิวซีแลนด์	ชิลี	บราซิล	เอสโตเนีย	เบลารุส	Others	รวม	
ผู้นำเข้ารายใหญ่ Major Importers		Canada	USA	Sweden	Finland	Russia	Austria	Germany	Spain	Germany	Latvia	USA	Czech Rep	Romania	New Zealand	Chile	Brazil	Estonia	Belarus	Others	Total		
สหรัฐอเมริกา	U.S.A.	30203	282	72	43	205	515	24	0	75	503	121	718	4	3	641	33409						
ญี่ปุ่น	Japan	3891	673	705	651	365	48	36	0	52	287	402	5	7	203	7725							
สหราชอาณาจักร	United Kingdom	152	2217	1325	583	13	65	1555	0	35	3	20	13	271	1	6867							
อิตาลี	Italy	64	245	219	320	3920	494	14	32	270	0	1	18	11	51	6233							
เยอรมนี	Germany	31	859	691	520	488	0	175	22	425	0	7	1	90	213	3963							
เนเธอร์แลนด์	Netherlands	36	907	526	474	11	252	124	1	10	0	3	13	75	58	2876							
ฝรั่งเศส	France	26	437	733	375	7	562	94	2	1	0	1	10	96	22	2849							
เดนมาร์ก	Denmark	3	1206	491	76	0	68	60	0	1	0	3	0	33	14	2466							
สเปน	Spain	3	538	202	0	3	0	27	3	3	0	14	65	13	4	1457							
เบลเยียม	Belgium	66	171	128	218	2	354	22	2	6	0	0	1	17	53	1435							
ออสเตรีย	Austria	0	22	93	97	0	329	1	0	646	0	0	0	4	1	1381							
ฮังการี	Hungary	0	21	23	105	7	11	0	0	11	0	0	0	2	11	1102							
จีน	China	214	14	28	259	6	3	3	3	0	274	26	36	0	0	1008							
อียิปต์	Egypt	3	32	646	0	0	0	85	0	0	0	24	0	98	0	949							
ซาอุดีอาระเบีย	Saudi Arabia	62	163	145	7	151	1	0	0	0	0	175	1	2	0	901							
นอร์เวย์	Norway	0	746	57	14	0	0	19	0	0	0	1	0	4	0	852							
ไอร์แลนด์	Ireland	8	146	146	4	2	9	96	2	0	0	0	12	59	2	774							
กรีซ	Greece	0	165	101	112	22	12	0	0	38	0	0	0	6	0	717							
แอลจีเรีย	Algeria	0	141	387	0	58	0	0	0	0	0	0	0	13	0	664							
ออสเตรเลีย	Australia	151	4	4	0	0	0	0	0	13	335	0	0	0	0	528							
เม็กซิโก	Mexico	2	0	0	0	0	0	0	0	0	0	121	56	0	0	497							
โมร็อกโก	Morocco	0	134	96	0	1	0	7	0	0	0	58	89	8	0	486							
โครเอเชีย	Croatia	0	0	0	6	135	1	0	0	3	0	0	0	0	0	424							
แคนาดา	Canada	0	0	1	0	4	0	0	0	0	1	335	5	0	0	394							
ประเทศอื่น ๆ	Others	167	1607	1294	3235	683	256	75	7	7	209	207	7	585	151	10059							
รวม	Total	35082	10584	8113	7099	6083	2980	2417	1518	1596	1612	1342	1148	944	584	90016							

Unit : 1000 cum.

หน่วย : 1000 ลบ.ม.

ตารางที่ 83 ประเทศผู้นำเข้าและส่งออกไม้แปรรูปประเภทไม้อื่น ๆ ที่มีใช้ไม้สน รายใหญ่ ปี 2543
 Table 83 Major Importers and Exporters of Sawwood (Non-coniferous) in 2000

หน่วย : 1000 ลบ.ม. Unit : 1000 cum.

ผู้นำเข้ารายใหญ่ Major Importers	สหรัฐอเมริกา	มาเลเซีย	มาเลเซีย	Canada	อินโดนีเซีย	บราซิล	กานา	ฝรั่งเศส	โรมาเนีย	จีน	เยอรมนี	โครเอเชีย	Cote D'Ivoire	ลัตเวีย	รัสเซีย	สโลวาเกีย	อื่นๆ	รวม
ผู้นำเข้ารายใหญ่ Major Importers																		
จีน	296	338	11	937	84	12	96	81	0	195	1	0	0	43	1	882	2977	
อิตาลี	202	28	26	2	16	134	39	64	0	36	329	140	5	71	68	916	2076	
สหรัฐอเมริกา		58	1210	29	141	18	3	0	0	3	0	20	9	1	0	182	1682	
แคนาดา	1030	2		1	1	0	0	0	0	0	1	1	0	1	0	145	1182	
ญี่ปุ่น	119	207	13	271	14	1	3	0	0	288	3	0	0	4	0	215	1145	
เยอรมนี	78	46	42	0	4	17	84	31	1	1	8	5	86	50	33	647	1132	
สเปน	182	0	16	1	106	187	156	8	1	104	3	140	13	3	3	201	1124	
เนเธอร์แลนด์	32	278	13	25	95	97	49	2	0	69	5	18	36	1	0	283	1003	
ไทย	156	334		3												397	890	
ฝรั่งเศส	45	54	17	5	185	96		10	0	13	3	31	13	1	26	356	855	
เม็กซิโก	253	0	1	0	8					0	0					505	767	
สหราชอาณาจักร	126	57	33	6	10	47	34	2	0	51	0	19	179	2	2	195	763	
สิงคโปร์	5	306	1	12	0		0	0	0	1						199	530	
เกาหลีใต้	48	174	3	126	2		1	0	0	2		0		1		13	462	
มาเลเซีย	26		2	22	0		0	0	0	1	0		0			397	451	
ฟิลิปปินส์	5	244	1	1	92		0			0						13	356	
ออสเตรเลีย	1	1	3	0	0	0	1	3	0	0	23	0	8	3	26	191	306	
แอฟริกาใต้	24	68	3	1	5		0	0	0	0	0	1				188	290	
อียิปต์	10		0				2	227	1		43					1	287	
โปรตุเกส	33		7		79		19	1	4	2	2					109	252	
สหรัฐอาหรับเอมิเรตส์	11		1				1	4				6		1		221	239	
เบลเยียม	42	70					76							3		0	197	
อาร์เจนตินา	1		0		60		0			0	0					93	154	
ซาอุดีอาระเบีย	28	17	1	1	2	1	3	7	0			1	4	2		78	145	
ประเทศอื่น ๆ	197	286	41		32	158	94	206	228	104	86	78	89	204	78	1123	3004	
รวม	2950	2568	1445	1443	936	768	661	646	627	616	529	460	442	391	237	7550	22269	

ตารางที่ 84 ประเทศผู้นำเข้าและส่งออกไม้แปรรูปประเภทไม้อื่น ๆ ที่มิใช่ไม้สน รายใหญ่ปี 2544

Table 84 Major Importers and Exporters of Sawwood (Non-coniferous) in 2001

ผู้ส่งออกรายใหญ่ Major Exporters	หน่วย : 1000 ลบ.ม.																หน่วย : 1000 cum.					รวม										
	สหรัฐอเมริกา	USA	มาเลเซีย	Malaysia	แคนาดา	Canada	บราซิล	Brazil	ฝรั่งเศส	France	อินโดนีเซีย	Indonesia	เยอรมนี	Germany	จีน	China	โกตดิวัวร์	Cote D'Ivoire	คาเมอรูน	Cameroon	โรมาเนีย		Romania	โครเอเชีย	Croatia	สโลวาเกีย	Slovakia	ลัตเวีย	Latvia	ปารากวัย	Paraguay	อื่นๆ
ผู้นำเข้ารายใหญ่ Major Importers	376	562	18	1321	120	16	69	98	203	2	0	0	0	0	72	0	816	3673														
จีน	164	11	23	12	15	91	25	62	54	279	80	2	2	81	52	885	1837															
อิตาลี		16	1020	10	119	9	1	0	9	0	13	1	0	1	1	219	1418															
สหรัฐอเมริกา	47	532	1	9	57	1	1	0	1	0	0	0	0	0	0	524	1175															
ไทย	910	0		0	1	1	0	0	1	0	1	0	0	0	17	931	931															
แคนาดา	179	20	19	0	147	194	98	13		7	138	27	66	6	66	914	914															
สเปน	121	55	29	4	11	39	36	6	38	0	14	237	188	2	188	792	792															
สหราชอาณาจักร	31	28	12	0	155	92		11	19	2	19	23	337	13	337	744	744															
ฝรั่งเศส	47	24	43	1	7		63	9		6		72	432	25	432	731	731															
เยอรมนี	110	236	21	32	15	1	4	1	7	1	0	0	53	0	53	696	696															
ญี่ปุ่น	23	210	8	4	105	86	48	2	47	5	14	53	14	1	14	625	625															
เนเธอร์แลนด์	51	54	7	2	45	57	106	4	36	4	5	54	165	4	165	598	598															
เบลเยียม	31	200	2	152	0	0	2	0	2		0		30		30	520	520															
เกาหลีใต้				194												473	473															
มาเลเซีย	1	1	3	1	0	0	1	4	21	34	0	9		5	19	290	290															
ออสเตรีย	5	0	0				7	216		44						274	274															
อียิปต์	4	206	1	2	28		0		0						2	271	271															
ฟิลิปปินส์	186	0	3	0	8	0	0		0	0	1	0			47	245	245															
เม็กซิโก	2	206	0	7	0	0	0	0	1		1	1			14	231	231															
สิงคโปร์	25	36	1	9	0	2	0	12	3		0	1		5	136	230	230															
ซาอุดีอาระเบีย	11	0	1	0	0	9	0	23	0	1	16			5	139	205	205															
กรีซ	0	1	0	0	0	0	1	1	53	0	2	11		4	78	189	189															
โปรตุเกส	21	3	13	0	1	0	0	2	6	7	0	5		1	116	179	179															
สวีเดน	19	1	3	59	4										0	87	87															
แอฟริกาใต้	271	254	29	605	175	130	123	34	54	66	92	0			1328	3862	3862															
ประเทศอื่น ๆ	2635	2656	1257	2424	1013	727	585	498	555	458	396	494	631	210	6106	21190	21190															
รวม	2635	2656	1257	2424	1013	727	585	498	555	458	396	494	631	210	6106	21190	21190															

ตารางที่ 85 ประเทศผู้นำเข้าและส่งออกชิ้นไม้สับ รายใหญ่ปี 2543

Table 85 Major Importers and Exporters of Wood Chips and Particles in 2000

หน่วย : 1000 ลบ.ม. Unit : 1000 cum.

ผู้ส่งออกรายใหญ่ Major Exporters	ออสเตรเลีย	สหรัฐอเมริกา	ชิลี	เยอรมนี	จีน	แอฟริกาใต้	บราซิล	แคนาดา	ไทย	Thailand	รัสเซีย	Russia	ลัตเวีย	Latvia	ฝรั่งเศส	France	มาเลเซีย	Malaysia	เอสโตเนีย	Estonia	เวียดนาม	Viet Nam	อื่นๆ	Others	รวม	Total
ผู้นำเข้ารายใหญ่ Major Importers																										
ญี่ปุ่น	7470	3521	3524	0	1455	2509	1072	800	704	142	142				0	444					403	1362		23406		
แคนาดา	0	1244		0	0										1								1	1246		
สวีเดน		0	0	49	0		163				6		463			2							300	1070		
สาธารณรัฐเกาหลี	190	200		0	450	90															31	21		982		
จีน	0	4		0				4	77						0	0						853		938		
ฟินแลนด์		2		76							449	60											9		779	
อิตาลี	0	20		48											157	0							396		621	
เบลเยียม				206											114								228		555	
นอร์เวย์				4								28											448		553	
ลักเซมเบิร์ก				139											18								378		535	
ออสเตรีย				426				0							0								69		495	
สหรัฐอเมริกา				0	7	1		415		0	0				3								1		427	
ฝรั่งเศส		2		144				0															149		295	
เนเธอร์แลนด์		0		212	0										2							0	7		223	
สวิตเซอร์แลนด์		0		143											69								8		220	
สเปน		4		2			65	0							78								14		197	
เยอรมนี	0	0			0		0			0	0				37						0		149		186	
เดนมาร์ก				7											8								142		159	
เม็กซิโก		145																					0		145	
โปรตุเกส				1											74								0		127	
สโลวีเนีย				0	0																		75		75	
สหราชอาณาจักร		3		2		0		0					25		0								14		44	
สาธารณรัฐเช็ก		0		33																			11		44	
ออสเตรเลีย		1																					23		28	
ประเทศอื่นๆ	3740	13	21	1846	886	0		3	0	3	6	4			4	1							245		6768	
รวม	11400	5159	3545	3338	2798	2600	1300	1222	781	600	584	569	447	438	4903	447	438	434	438	434	434	4903	4903	40118	40118	

ตารางที่ 86 ประเทศผู้นำเข้าและส่งออกชิ้นไม้สับ รายใหญ่ปี 2544

Table 86 Major Importers and Exporters of Wood Chips and Particles in 2001

ผู้นำเข้ารายใหญ่ Major Importers	หน่วย : 1000 ลบ.ม.														หน่วย : 1000 cum.				รวม							
	ออสเตรเลีย	สหรัฐอเมริกา	ชิลี	เยอรมนี	จีน	แอฟริกาใต้	บราซิล	แคนาดา	ไทย	Thailand	รัสเซีย	Russia	ลัตเวีย	ฝรั่งเศส	France	มาเลเซีย	Malaysia	เอสโตเนีย		Estonia	เวียดนาม	Viet Nam	อื่นๆ	Others	Total	
ญี่ปุ่น	8474	2417	3678	0	1428	2408	1116	893	894	132				0	346					672				2028	24486	
อิตาลี		30		842		13								123											348	1356
ฟินแลนด์		0		76					0	435															122	1213
แคนาดา		1190		0	0				0					0	1									1	1192	
สวีเดน		0	0	43																				319	1156	
สาธารณรัฐเกาหลี	325	145	15		373	119		0	10					0						43				5	1035	
แซมเบีย	41	1	50	1				4						0	0									826	929	
เยอรมนี		0				129								44											673	846
ออสเตรีย		0		553																					75	628
นอร์เวย์				67						32															344	548
เบลเยียม		0		159	0				0					139											242	547
ฝรั่งเศส		9		210	0	82		0																	161	462
สหรัฐอเมริกา	0		137		1	62		217	0					2											2	421
สวิตเซอร์แลนด์		0		102										66											8	176
เดนมาร์ก				35										0											135	170
ลักเซมเบิร์ก				139										21											8	168
เนเธอร์แลนด์		0		10	0									3											138	153
สเปน		2			0			0						75											0	112
โปรตุเกส														3											75	88
สโลวีเนีย				1																					81	82
สหราชอาณาจักร		2		0	0			0						0											53	61
อาร์เจนตินา		1	1											7											36	46
ไอร์แลนด์		0		0																					21	21
สาธารณรัฐเช็ก				18																					1	19
ประเทศอื่น ๆ	1661	65		843	1064			1	0	1			1	55	3										96	3792
รวม	10501	3862	3881	3099	2866	2813	1260	1116	904	600	753	538	350	651	715	5798	39707									

ตารางที่ 87 ประเทศผู้นำเข้าและส่งออกไม้ยาง รายใหญ่ปี 2543

Table 87 Major Importers and Exporters of Veneer Sheets in 2000

หน่วย : 1000 ลบ.ม. Unit : 1000 cum.

ผู้นำเข้ารายใหญ่ Major Importers	ผู้นำออกรายใหญ่ Major Exporters																	รวม														
	มาเลเซีย	แคนาดา	Canada	จีน	China	สหรัฐอเมริกา	U.S.A.	เยอรมนี	Germany	โตจิวัวรี	Cote D'Ivoire	กานา	Ghana	กาบอง	Gabon	ฟินแลนด์	Finland		บราซิล	Brazil	ฝรั่งเศส	France	โปรตุเกส	Portugal	ชิลี	Chile	กัมพูชา	Cambodia	แคเมอรูน	Cameroon	อื่นๆ	Others
สหรัฐอเมริกา	7	700	12	12	25	3	3	7	36	17	7	36	17	1	6	4	4	6	4	4	4	4	8	8	.	.	2	2	13	816		
จีน	570	29	.	25	7	3	3	0	.	.	0	.	.	0	4	4	4	4	4	4	4	4	0	0	45	2	2	16	698			
สาธารณรัฐเกาหลี	128	4	4	7	2	2	2	.	0	.	.	0	.	.	9	0	0	9	0	0	0	0	6	.	.	1	1	85	246			
ญี่ปุ่น	109	12	24	8	2	2	2	.	0	.	.	0	.	1	1	2	2	1	2	2	2	.	15	13	187			
เยอรมนี	.	14	0	37	0	0	0	29	7	2	0	7	2	5	4	11	4	4	4	4	4	1	1	55	165			
แคนาดา	0	.	0	113	1	1	1	9	4	2	2	4	2	0	1	2	1	1	2	2	2	1	0	0	.	1	1	9	143			
อิตาลี	0	7	0	21	0	12	12	25	33	2	25	33	2	3	1	15	1	1	15	1	1	1	0	0	.	16	16	4	140			
ฟิลิปปินส์	105	1	0	2	0	0	0	0	.	.	0	0	0	.	0	0	0	0	5	113			
ฝรั่งเศส	0	2	0	3	4	4	4	4	4	18	4	4	18	17	1	.	.	1	.	.	.	15	30	101			
สเปน	.	5	.	22	8	8	8	24	8	0	24	8	0	2	4	3	3	4	3	3	0	3	8	8	.	2	2	11	100			
ซาอุดีอาระเบีย	2	1	0	1	0	0	0	.	2	0	.	2	.	13	2	0	0	2	0	0	0	.	1	1	.	0	0	35	57			
สหราชอาณาจักร	.	2	0	8	4	4	4	0	3	0	0	3	0	1	0	2	2	0	2	2	2	8	.	.	.	0	0	14	42			
สวีเดน	0	6	0	1	3	3	3	1	0	.	1	0	.	19	0	1	1	0	1	1	1	8	39			
เดนมาร์ก	.	8	0	2	6	6	6	1	1	0	1	1	0	7	0	2	2	0	2	2	2	1	1	8	36			
ไอร์แลนด์	.	0	2	2	1	1	1	2	.	3	2	.	3	0	6	0	0	6	0	0	0	.	8	8	.	0	0	4	28			
โปรตุเกส	.	5	.	8	2	2	2	0	3	2	2	3	2	2	2	.	0	0	.	.	.	8	28			
มาเลเซีย	.	3	5	6	0	0	0	5	2	0	0	2	0	0	0	6	27			
เม็กซิโก	.	1	5	15	0	0	0	.	0	0	.	0	0	.	0	0	0	0	0	0	0	.	1	1	.	.	.	4	26			
โปแลนด์	.	1	.	1	6	6	6	0	1	.	0	1	.	6	.	0	0	.	0	0	0	9	24			
บราซิล	.	2	1	2	0	0	0	0	0	.	0	0	0	.	0	0	.	.	.	16	21			
ออสเตรเลีย	9	1	0	4	1	1	1	0	1	.	1	1	.	.	0	0	0	0	0	0	0	0	0	5	21			
เนเธอร์แลนด์	.	0	0	3	4	4	4	0	0	1	0	0	1	0	0	1	1	0	1	1	1	1	9	19			
ออสเตรีย	.	0	0	2	3	3	3	1	0	0	1	0	0	1	0	2	2	0	2	2	2	0	0	9	18			
เบลารุส	.	.	.	0	0	0	0	.	0	.	.	0	17	17			
ประเทศอื่น ๆ	4	12	336	34	62	62	62	10	10	46	10	10	46	9	39	26	24	5	26	26	24	24	5	5	.	0	0	124	741			
รวม	934	816	389	327	127	127	113	110	110	91	90	83	77	53	52	45	29	517	3853													

ตารางที่ 88 ประเทศผู้นำเข้าและส่งออกไม้ยาง รายใหญ่ปี 2544

Table 88 Major Importers and Exporters of Veneer Sheets in 2001

ผู้นำเข้ารายใหญ่ Major Importers	ผู้ส่งออกรายใหญ่ Major Exporters	หน่วย : 1000 ลบ.ม.																	หน่วย : 1000 cum.		
		มาเลเซีย	แคนาดา	จีน	สหรัฐอเมริกา	U.S.A.	เยอรมนี	โกตดิวัวร์	กานา	กาบอง	ฟินแลนด์	บราซิล	ฝรั่งเศส	โปรตุเกส	ชิลี	กัมพูชา	กัมเบีย	Others	รวม		
สหรัฐอเมริกา	5	696	8	72	9	1	43	10	0	20	0	0	0	11	1	75	879				
จีน	309	50	5	16	6	0	0	0	0	5	2	2	0	1	0	23	488				
สาธารณรัฐเกาหลี	198	7	5	16	2	0	0	0	0	2	0	0	0	6	0	6	244				
ฝรั่งเศส	0	1	0	7	5	3	6	18	54	0	33	11	0	0	3	32	173				
อิตาลี	0	3	0	2	9	20	26	2	0	0	12	0	0	0	20	46	140				
ฟิลิปปินส์	103	1	0	0	0	0	0	0	0	0	0	0	0	0	0	15	119				
เยอรมนี	0	15	0	6	0	7	6	0	5	3	6	0	0	0	0	51	99				
ญี่ปุ่น	38	8	21	6	1	0	0	0	0	1	1	0	11	0	0	11	98				
สเปน	0	3	0	8	0	0	11	0	1	6	2	9	9	2	0	18	69				
ออสเตรเลีย	1	1	0	3	0	0	0	0	0	0	0	0	0	0	0	62	67				
แคนาดา	2	0	0	34	9	1	3	0	0	2	1	0	0	0	0	8	60				
สหราชอาณาจักร	0	3	0	22	3	0	2	0	0	0	2	7	0	0	0	15	54				
มาเลเซีย	0	20	3	12	4	0	0	0	5	1	0	0	0	0	0	6	51				
เบลเยียม	0	1	1	21	5	1	7	0	0	0	3	0	0	0	0	8	47				
สวีเดน	0	9	0	4	3	0	0	0	17	0	0	0	0	0	0	8	41				
เม็กซิโก	0	2	1	20	0	0	0	0	0	0	0	0	5	0	0	4	32				
เดนมาร์ก	0	4	0	6	9	0	0	0	1	1	2	0	0	0	0	6	29				
ออสเตรีย	0	1	1	3	9	0	0	0	1	0	1	0	0	0	0	11	27				
โปแลนด์	0	3	0	2	5	0	0	0	3	0	0	0	0	0	0	8	21				
ซาอุดีอาระเบีย	0	0	0	0	0	0	1	0	3	0	0	0	1	0	0	15	20				
กรีซ	0	1	0	4	2	1	1	0	0	1	1	0	0	0	0	6	17				
สาธารณรัฐเช็ก	0	1	0	0	6	0	0	0	0	0	0	0	0	0	0	7	14				
เนเธอร์แลนด์	0	0	0	4	3	0	1	0	0	1	0	0	0	0	0	5	14				
โปรตุเกส	0	2	0	9	0	0	0	0	0	1	1	0	0	0	0	1	14				
ประเทศอื่น ๆ	64	11	84	44	32	87	7	33	7	18	5	15	0	1	6	99	513				
รวม	720	843	124	305	122	121	114	63	97	62	72	42	44	23	32	546	3330				

ตารางที่ 89 ประเทศผู้นำเข้าและส่งออกไม้อัด รายใหญ่ ปี 2543
Table 89 Major Importers and Exporters of Plywood in 2000

หน่วย : 1000 ลบ.ม. Unit : 1000 cum.

ผู้นำเข้ารายใหญ่ Major Importers	ผู้ส่งออกรายใหญ่ Major Exporters																	รวม	
	อินโดนีเซีย	มาเลเซีย	จีน	China	บราซิล	ฟินแลนด์	รัสเซีย	แคนาดา	สหรัฐอเมริกา	เบลเยียม	เบลเยียม	ออสเตรีย	ฝรั่งเศส	เยอรมนี	สเปน	อิตาลี	ลาทเวีย		อื่นๆ
ญี่ปุ่น	2374	1438	117	117	8	6	10	178	20	0	0	1	0	0	0	0	0	719	4871
สหรัฐอเมริกา	527	353	64	64	259	33	247	669	0	0	0	0	1	3	0	3	2	143	2304
จีน	676	327	0	0	1	7	2	0	4	0	0	0	1	0	0	0	0	850	1868
เยอรมนี	90	6	6	6	162	209	42	16	7	26	50	65	0	0	20	76	39	268	1082
สหราชอาณาจักร	152	82	12	12	334	69	119	24	38	17	0	5	0	9	13	6	37	126	1043
สาธารณรัฐเกาหลี	321	305	168	168	2	1	0	0	9	0	0	0	0	1	0	0	0	148	955
เนเธอร์แลนด์	60	2	0	0	22	131	14	16	16	199	0	76	0	8	0	4	5	75	628
เม็กซิโก	73	103	22	22	9	0	1	0	235	0	0	0	0	0	0	0	0	73	516
เบลเยียม	198	9	0	0	129	16	1	4	7	3	0	12	0	13	1	1	3	69	466
อิตาลี	15	1	11	11	41	55	47	9	2	0	70	30	0	17	13	0	7	110	428
ฝรั่งเศส	34	9	0	0	25	70	11	0	10	67	9	0	0	10	23	13	11	105	397
สิงคโปร์	109	169	47	47	0	0	0	0	1	0	0	2	0	0	0	1	0	10	339
แคนาดา	9	26	1	1	2	2	4	0	201	0	0	0	0	0	0	0	4	7	256
ไอร์แลนด์	2	11	1	1	74	8	111	3	1	4	0	0	0	1	0	0	0	18	234
สวิตเซอร์แลนด์	2	0	5	5	0	15	85	1	1	1	56	10	0	29	0	9	1	14	229
ซาอุดีอาระเบีย	183	14	20	20	1	3	1	0	0	0	0	0	0	1	0	0	0	4	227
สหรัฐอาหรับเอมิเรตส์	143	0	7	7	3	1	0	1	1	0	0	0	0	0	0	0	0	3	159
สวีเดน	1	0	0	0	5	65	37	0	2	0	1	0	0	3	1	1	7	35	158
อียิปต์	39	0	4	4	6	0	73	0	1	0	0	0	0	0	0	0	0	16	139
เดนมาร์ก	11	5	1	1	1	42	34	2	1	7	0	1	1	11	1	0	2	8	127
ออสเตรีย	0	0	0	0	0	26	1	0	0	0	0	2	2	31	0	7	3	38	108
สเปน	0	0	2	2	6	34	4	0	1	0	3	18	0	2	0	9	1	10	90
จอร์แดน	69	10	0	0	0	0	0	0	0	0	0	0	0	0	0	0	0	1	80
ออสเตรเลีย	26	16	0	0	1	1	0	4	4	0	0	0	0	0	0	0	0	16	68
ประเทศอื่น ๆ	40	535	866	866	157	212	130	14	111	56	56	8	8	71	80	16	6	408	2766
รวม	5154	3421	1354	1354	1248	1006	974	941	673	380	246	231	210	152	146	128	3274	19538	

ตารางที่ 90 ประเทศผู้นำเข้าและส่งออกไม้อัด รายใหญ่ ปี 2544

Table 90 Major Importers and Exporters of Plywood in 2001

ผู้นำเข้ารายใหญ่ Major Importers	หน่วย : 1000 ลบ.ม.														รวม		
	อินโดนีเซีย	Indonesia	มาเลเซีย	China	บราซิล	ฟินแลนด์	รัสเซีย	แคนาดา	สหรัฐอเมริกา	เบลเยียม	ออสเตรีย	ฝรั่งเศส	เยอรมนี	สเปน		อิตาลี	ลาทเวีย
ญี่ปุ่น	2664	1851	188	5	4	11	152	9	.	.	.	1	.	.	.	134	5019
สหรัฐอเมริกา	598	339	110	245	35	348	838	.	21	1	.	9	21	1	.	140	2687
จีน	700	244	.	.	8	.	3	1	1	.	.	3	1	.	.	158	1119
สาธารณรัฐเกาหลี	440	430	156	.	12	.	3	7	.	.	.	46	1095
สหราชอาณาจักร	113	92	4	347	82	32	20	8	21	.	4	9	5	3	270	1043	
เยอรมนี	55	12	20	172	196	.	3	4	30	80	10	.	.	42	45	237	906
เนเธอร์แลนด์	140	11	10	32	129	32	3	7	179	.	62	12	1	2	9	28	657
เบลเยียม	173	4	.	126	15	.	2	.	.	.	4	13	.	.	4	96	437
อิตาลี	11	7	6	40	54	99	.	.	.	69	.	10	13	.	7	104	420
เม็กซิโก	71	27	9	12	3	.	.	215	7	.	51	388
ฝรั่งเศส	32	3	.	13	69	10	.	.	76	10	.	24	9	.	15	70	338
สิงคโปร์	115	141	29	1	.	.	.	14	300
แคนาดา	24	.	4	3	.	15	.	167	.	.	.	4	.	.	3	70	290
ซาอุดีอาระเบีย	190	19	25	2	.	2	37	275
เดนมาร์ก	15	.	1	.	33	99	.	.	7	.	.	6	.	.	3	106	270
สหรัฐอเมริกาบริติชเวสต์	200	26	23	2	1	0	252
สเปน	106	.	2	.	41	2	2	.	.	4	.	20	177
อียิปต์	60	.	4	4	93	161
สวีเดน	1	.	.	3	65	32	.	.	2	.	.	3	.	.	9	42	157
ไอร์แลนด์	3	12	.	79	4	.	3	.	2	47	150
สโลวาเกีย	2	1	.	.	2	127	132
ออสเตรีย	27	2	42	.	4	4	41	120
สวิตเซอร์แลนด์	1	.	.	.	13	.	.	.	2	49	.	33	.	5	.	0	103
ออสเตรเลีย	29	12	.	.	218	334	7	.	.	.	50	98
ประเทศอื่น ๆ	595	350	676	292	218	334	3	77	24	88	114	26	81	14	9	382	3283
รวม	6336	3580	1267	1377	1009	1018	1030	488	344	298	200	211	131	82	143	2363	19877

Unit : 1000 cum.

ตารางที่ 91 ประเทศผู้นำเข้าและส่งออกแผ่นหินไม้อัด รายใหญ่ปี 2543
Table 91 Major Importers and Exporters of Particle Board in 2000

หน่วย : 1000 ลบ.ม. Unit : 1000 cum.

ผู้นำเข้ารายใหญ่ Major Importers	แคนาดา	เยอรมนี	เบลเยียม	ออสเตรีย	ฝรั่งเศส	โปแลนด์	สหรัฐอเมริกา	ไทย	มาเลเซีย	สาธารณรัฐเช็ก	โปรตุเกส	อิตาลี	สวิตเซอร์แลนด์	นอร์เวย์	อินโดนีเซีย	Indonesia	อื่นๆ	รวม
สหรัฐอเมริกา	7837	14	1	0	40	0	0	17	18	0	0	4	0	1	0	0	305	8237
เยอรมนี	0	0	313	588	212	198	5	0	0	69	0	28	182	0	7	0	89	1691
สหราชอาณาจักร	0	220	266	34	257	6	29	0	0	0	19	3	28	25	0	0	205	1092
เนเธอร์แลนด์	0	270	443	52	44	1	1	0	3	0	0	2	1	12	1	5	5	835
จีน	1	22	65	9	0	0	9	243	48	0	0	3	0	0	46	304	304	750
สเปน	0	23	36	1	296	0	0	0	0	0	293	39	14	0	0	12	12	714
ฝรั่งเศส	0	186	379	43	0	4	1	0	0	2	0	19	34	0	0	45	45	713
เกาหลีใต้	23	1	98	1	1	0	6	166	227	0	0	9	0	0	73	69	69	674
อิตาลี	0	152	12	330	79	9	0	0	0	7	7	0	46	0	1	16	16	659
แคนาดา	0	101	10	4	3	36	326	0	0	0	0	1	0	1	0	15	15	497
เดนมาร์ก	0	185	24	10	14	33	5	0	0	2	0	1	4	79	1	92	92	450
สวีเดน	0	25	4	11	12	21	0	0	0	1	0	2	1	147	0	167	167	391
ญี่ปุ่น	171	17	31	53	1	0	15	4	25	0	3	1	0	0	7	57	57	385
โปแลนด์	0	56	0	20	1	0	1	0	0	43	0	2	0	0	0	214	214	337
เบลเยียม	0	110	0	12	98	4	1	0	0	1	1	6	3	0	6	56	56	298
ออสเตรีย	0	167	1	0	9	44	0	0	0	31	0	4	12	0	0	27	27	295
สวิตเซอร์แลนด์	0	58	3	81	50	17	0	0	0	0	0	6	0	0	0	7	7	222
ฮังการี	0	22	0	25	12	42	0	0	0	47	0	7	27	0	0	40	40	222
สหพันธรัฐเซีย	0	19	1	2	1	42	0	0	0	0	0	4	0	0	0	148	148	217
เม็กซิโก	2	0	0	0	0	0	203	0	0	0	0	0	0	0	1	4	4	210
โรมาเนีย	0	3	0	4	2	2	0	0	0	67	0	1	0	0	0	119	119	198
สาธารณรัฐเช็ก	0	72	3	27	0	39	0	0	0	0	0	2	0	0	0	27	27	170
ตุรกี	3	4	3	2	3	3	1	0	0	0	0	91	0	0	0	27	27	137
บราซิล	0	0	0	0	0	0	0	0	0	0	0	1	0	0	0	120	120	121
ประเทศอื่นๆ	7	341	325	80	88	150	26	3	100	128	57	124	1	11	98	1089	1089	2628
รวม	8044	2068	2018	1389	1223	651	629	433	421	398	380	360	353	276	241	3259	3259	22143

ตารางที่ 92 ประเทศผู้นำเข้าและส่งออกแผ่นหินไม้อัด รายใหญ่ปี 2544

Table 92 Major Importers and Exporters of Particle Board in 2001

ผู้นำเข้ารายใหญ่ Major Importers	หน่วย : 1000 ลบ.ม.													รวม				
	แคนาดา	เยอรมนี	เบลเยียม	ออสเตรีย	ฝรั่งเศส	โปแลนด์	สหรัฐอเมริกา	ไทย	Thailand	มาเลเซีย	Malaysia	สาธารณรัฐเช็ก	ไต้หวัน		Switzerland	นอร์เวย์	อินโดนีเซีย	Indonesia
สหรัฐอเมริกา	8291	32	1	3	52	5	5	6	6	103	0	0	0	0	0	1	887	9281
เยอรมนี	1	307	307	648	195	174	5	0	0	0	101	0	0	180	0	5	83	1720
สหราชอาณาจักร	0	333	286	41	278	5	38	16	16	0	2	2	19	31	19	0	140	1216
จีน	4	53	84	11	1	0	18	260	260	103	0	0	0	1	0	68	202	842
เนเธอร์แลนด์	0	189	427	47	21	0	2	0	0	0	1	1	12	1	12	0	82	783
ฝรั่งเศส	0	166	377	49	0	6	2	0	1	0	6	1	0	36	0	0	42	705
สาธารณรัฐเกาหลี	21	1	159	0	3	1	5	166	166	88	0	0	1	0	1	43	100	659
อิตาลี	0	85	5	332	73	9	0	0	0	0	6	1	0	64	0	1	12	588
แคนาดา	0	11	0	4	2	27	252	0	0	0	0	0	1	2	2	0	243	544
เดนมาร์ก	0	305	19	23	7	38	4	0	0	0	1	0	7	7	45	0	49	498
โปแลนด์	0	145	2	57	3	0	0	0	0	0	59	0	0	0	0	0	225	492
สเปน	0	0	21	0	390	0	0	0	0	0	0	20	0	21	0	0	1	482
สโลวาเกีย	0	5	0	53	0	18	0	0	0	0	61	0	0	0	0	0	310	449
สวีเดน	0	90	2	7	10	39	0	0	0	0	2	0	0	0	163	0	103	418
ญี่ปุ่น	172	24	31	57	2	4	13	4	4	8	0	0	2	0	0	3	64	387
สหพันธรัฐเซีย	0	0	0	3	1	41	0	0	0	0	0	0	0	0	0	0	247	297
เม็กซิโก	3	1	0	0	0	0	259	0	0	0	0	0	0	0	0	2	9	274
ฮังการี	0	30	2	39	11	50	2	0	0	0	84	0	0	4	0	0	41	270
หมู่เกาะมาเรียนาเหนือ N Mariana Is	0	5	0	8	3	10	0	0	0	0	85	0	0	1	0	0	148	265
ออสเตรีย	0	162	1	0	5	20	0	0	0	0	38	0	0	4	0	0	27	260
เบลเยียม	0	85	0	17	122	0	0	0	0	0	1	0	1	1	1	5	22	255
สาธารณรัฐเช็ก	0	107	2	40	0	19	0	0	0	0	0	0	0	0	0	0	70	240
เวียดนาม	0	0	2	0	0	0	0	19	19	69	0	0	0	0	0	29	0	120
บราซิล	0	4	0	0	1	0	0	0	0	0	0	0	0	0	0	0	85	90
ประเทศอื่น ๆ	20	149	77	127	75	263	37	24	24	99	35	237	2	2	7	0	578	1921
รวม	8512	1982	1805	1566	1255	729	637	495	495	367	482	285	355	249	159	3770	3770	23056

หน่วย : 1000 ลบ.ม.

หน่วย : 1000 ลบ.ม.

ตารางที่ 93 ประเทศผู้นำเข้าและส่งออกแผ่นใยไม้อัด รายใหญ่ ปี 2543

Table 93 Major Importers and Exporters of Fibreboard in 2000

ผู้นำเข้ารายใหญ่ Major Importers	หน่วย : 1000 ลบ.ม.																			รวม										
	เยอรมนี	แคนาดา	Canada	ฝรั่งเศส	France	สเปน	Spain	นิวซีแลนด์	New Zealand	อิตาลี	Italy	โปแลนด์	Poland	สหรัฐอเมริกา	USA	มาเลเซีย	Malaysia	ไทย	Thailand		ไอร์แลนด์	Ireland	ออสเตรีย	Austria	เบลเยียม	Belgium	ออสเตรเลีย	Australia	ชิลี	Chile
สหรัฐอเมริกา	714	1086	3	22	47	5	2	12	4	35	11	3	45	370	2359															
จีน	197	22	5	2	150	17	1	226	218	26	2	0	1175	2177																
สหราชอาณาจักร	91	3	65	111	11	20	46	11	1	9	67	9	221	932																
เยอรมนี	178	4	29	43	43	38	148	0	0	107	43	1	189	666																
เนเธอร์แลนด์	8	6	1	0	80	4	0	2	121	2	3	4	149	473																
สาธารณรัฐเกาหลี	57	0	61	43	3	4	63	0	0	22	10	6	242	471																
อิตาลี	1	2	0	5	110	41	17	0	7	0	0	21	107	437																
ญี่ปุ่น	158	6	54	35	0	19	3	0	0	9	108	3	54	414																
ฝรั่งเศส	32	1	4	1	0	51	7	2	0	15	15	3	231	414																
สเปน	14	0	3	52	5	0	3	5	3	19	1	4	17	364																
แคนาดา	78	0	3	27	0	126	12	0	6	20	0	0	21	317																
กรีซ	35	4	14	38	5	95	20	8	6	5	1	0	92	310																
ตุรกี	164	0	5	38	0	5	5	3	0	6	0	0	16	243																
โปแลนด์	2	12	0	1	0	1	0	102	0	0	0	36	36	190																
เม็กซิโก	4	0	0	0	151	0	0	9	16	0	0	0	4	184																
ออสเตรเลีย	61	0	5	1	0	10	13	1	0	1	3	0	77	178																
เดนมาร์ก	6	8	1	10	0	17	5	1	49	1	0	0	58	163																
ซาอุดีอาระเบีย	15	1	1	27	0	5	19	1	0	28	0	0	39	137																
อิสราเอล	4	0	2	101	0	0	2	0	0	2	1	0	19	131																
โปรตุเกส	51	0	3	8	0	4	29	0	0	6	6	0	11	120																
สวีเดน	75	0	3	0	0	18	6	0	0	0	0	0	11	113																
ออสเตรีย	58	0	9	1	0	6	6	0	0	8	1	0	22	112																
สวิตเซอร์แลนด์	2	0	0	1	0	0	0	0	0	0	0	0	31	110																
บราซิล	210	15	350	116	61	101	162	24	39	42	14	65	1038	2406																
ประเทศอื่น ๆ	2215	1171	738	656	607	587	564	498	458	377	338	317	4313	13901																
รวม	2215	1171	738	656	607	587	564	498	458	377	338	317	4313	13901																

Unit : 1000 cum.

ตารางที่ 94 ประเทศผู้นำเข้าและส่งออกแผ่นไม้อัด รายใหญ่ ปี 2544
Table 94 Major Importers and Exporters of Fibreboard in 2001

ผู้นำเข้ารายใหญ่ Major Importers	หน่วย : 1000 ลบ.ม.														รวม				
	เยอรมนี	แคนาดา	Canada	ฝรั่งเศส	Spain	นิวซีแลนด์	อิตาลี	โปแลนด์	สหรัฐอเมริกา	มาเลเซีย	ไทย	Thailand	ไอร์แลนด์	Austria		เบลเยียม	Belgium	ออสเตรเลีย	Chile
สหรัฐอเมริกา	866	1329	2	25	76	5	3	20	6	1	18	26	10	36	264	2687			
จีน	165	22	5	1	120	32	7	369	229	2	33	4	150	1	280	1428			
สหราชอาณาจักร	90	7	17	98	.	16	58	9	3	288	11	101	.	8	542	1257			
สาธารณรัฐเกาหลี	12	34	1	.	62	23	1	62	130	.	6	5	134	3	302	780			
ญี่ปุ่น	1	2	.	1	239	54	.	138	4	.	0	0	77	24	146	689			
เบลเยียม	204	0	366	4	.	2	8	1	.	20	1	.	.	1	80	688			
อิตาลี	90	0	50	33	.	.	20	0	.	10	119	8	.	6	227	563			
เยอรมนี	.	0	50	.	.	21	138	1	0	1	125	42	.	2	151	531			
เนเธอร์แลนด์	53	3	58	13	.	3	49	8	0	44	13	64	.	1	158	467			
ฝรั่งเศส	155	6	.	33	.	15	1	9	0	23	14	69	.	1	66	392			
แคนาดา	28	.	9	0	0	0	10	229	7	.	30	4	3	.	16	338			
โปแลนด์	229	0	7	18	.	0	.	3	.	4	14	1	.	.	52	328			
กรีซ	16	1	9	31	0	98	10	0	1	5	29	2	.	.	94	296			
ซาอุดีอาระเบีย	3	2	0	1	.	32	2	1	81	21	1	1	.	3	107	255			
สวีเดน	36	0	3	3	.	4	33	0	.	3	11	7	.	0	153	253			
เดนมาร์ก	78	.	2	0	.	10	19	1	0	5	7	6	.	1	122	251			
เม็กซิโก	4	13	1	2	0	0	0	142	0	.	0	0	.	35	23	220			
สเปน	.	1	58	.	.	42	3	1	.	4	12	45	.	3	18	187			
เลบานอน	1	.	0	29	.	16	32	0	19	5	2	2	.	.	72	178			
ฟินแลนด์	35	1	3	6	.	3	16	0	.	2	1	1	.	.	82	150			
ออสเตรีย	110	.	2	1	.	14	7	0	.	.	13	147			
สวิตเซอร์แลนด์	83	0	20	1	.	4	7	0	0	1	10	2	.	0	15	143			
สาธารณรัฐเช็ก	31	0	1	1	.	1	52	0	.	2	19	0	.	0	27	134			
ซีเรีย	19	24	.	27	.	4	0	.	.	43	117			
ประเทศอื่น ๆ	72	13	37	387	143	19	124	28	330	116	37	6	50	118	1012	2504			
รวม	2362	1434	701	688	640	433	624	449	1064	516	427	396	424	243	4065	14983			

Unit : 1000 cum.

ตารางที่ 95 ประเทศผู้นำเข้าและส่งออกเยื่อไม้ รายใหญ่ปี 2543
Table 95 Major Importers and Exporters of Woodpulp in 2000

ผู้นำเข้ารายใหญ่ Major Importers	หน่วย : 1000 เมตริกตัน Unit : 1000 Metric ton														รวม Total		
	แคนาดา Canada	สหรัฐอเมริกา USA	สวีเดน Sweden	บราซิล Brazil	ชิลี Chile	ฟินแลนด์ Finland	รัสเซีย Russia	อินโดนีเซีย Indonesia	โปรตุเกส Portugal	สเปน Spain	แอฟริกาใต้ South Africa	นิวซีแลนด์ New Zealand	เบลเยียม Belgium	นอร์เวย์ Norway		เยอรมนี Germany	ประเทศอื่นๆ Others
สหรัฐอเมริกา U.S.A.	5229		54	849	41	15	18	0		14	97	38	0	1	8	8	6372
เยอรมนี Germany	927	344	868	166	46	777	60	1	201	146	64	1	107	126		453	4287
อิตาลี Italy	771	565	308	240	234	105	131	81	36	70	23		51	51	102	513	3281
ญี่ปุ่น Japan	1361	735	63	376	108	21	5	94	18	3	44	95	0	8	2	6	2939
จีน China	730	260	17	102	238	10	605	606	0	7	17	73	1	10	23	134	2833
ฝรั่งเศส France	486	211	335	157	104	97	23	21	115	75	38		275	108	21	244	2310
สาธารณรัฐเกาหลี Korea Rep	733	484	18	97	117	1	83	249		0	56	79	0	1	2	148	2068
สหราชอาณาจักร United Kingdom	289	332	216	204	37	218	35	23	109	109	82		1	61	6	24	1746
อินโดนีเซีย Indonesia	398	82	25	82	89	4	0			0	73	82	0	5	1	97	938
เนเธอร์แลนด์ Netherlands	109	254	31	9	8	52	17	89	130	10	1	1	115	39	18	55	938
เม็กซิโก Mexico	50	870	0	0	7	0	0	0		0		0		0	1	2	930
ออสเตรีย Austria	62	12	183	35	5	19	10	9	19	32	58		51	15	54	102	666
สเปน Spain	82	97	26	24	52	24	7	8	146		11	0	3	1	4	148	633
สวิตเซอร์แลนด์ Switzerland	102	16	10	90	19	62	7	1	23	23	1	1	28	6	30	27	446
ออสเตรเลีย Australia	51	29		17	15	0		37			12	186			1	29	377
บราซิล Brazil	17	157	2		50	0				0	0			0	1	128	355
ไทย Thailand	91	61	37	5	45	0	0	10			72	21		0	2	1	345
โปแลนด์ Poland	9	37	42	8	1	14	123	1	17	0	0		0	2	21	21	296
แคนาดา Canada		221	12	5	2	2			0	2	1				2	0	247
ตุรกี Turkey	14	69	19	4	4	2	16	16	1	8	6		0	1	2	63	225
อินเดีย India	72	34	3	4	2	0	4	41		0	41	1	1	3	0	1	207
สวีเดน Sweden	1	39		0	0	100	1		4	5	0		2	41	3	11	207
ฮังการี Hungary	14	0	14	34		1	71	1	0	1				3	1	65	205
ไอร์แลนด์ Ireland	14	12	3			2	113							0	0	1	147
ประเทศอื่นๆ Others	267	895	787	503	611	155	319	68	150	304	78	164	82	69	87	433	4972
รวม Total	11879	5816	3073	3011	1835	1681	1648	1356	969	809	775	742	719	551	392	2714	37970

ตารางที่ 96 ประเทศผู้นำเข้าและส่งออกเยื่อไม้ รายใหญ่ ปี 2544
Table 96 Major Importers and Exporters of Woodpulp in 2001

ผู้นำเข้ารายใหญ่ Major Importers	หน่วย : 1000 เมตริกตัน Unit : 1000 Metric ton																			รวม Total									
	แคนาดา	สหรัฐอเมริกา	USA	สวีเดน	บราซิล	บราซิล	ชิลี	ฟินแลนด์	รัสเซีย	อินโดนีเซีย	ไต้หวัน	Indonesia	ไต้หวัน	Portugal	สเปน	Spain	แอฟริกาใต้	South Africa	นิวซีแลนด์		New Zealand	เบลเยียม	Belgium	นอร์เวย์	Norway	เยอรมนี	Germany	ประเทศอื่นๆ	Others
สหรัฐอเมริกา	5253		8	866	139	89	13	16	0	3	23	18	0	0	3	23	18	0	0	18	0	0	4	7	4	4	4	4	6443
จีน	849	336	21	422	714	41	869	724	47	5	24	211	24	5	5	24	211	24	5	24	24	5	13	13	219	219	219	4524	
อิตาลี	698	612	277	224	190	100	115	106	50	154	20		51	154	20	20		51	154		51	42	128	128	572	572	572	3339	
เยอรมนี	597	353	819	140	69	702	13	1		0	71		136	0	0	71		136	0		136	67			362	362	362	3330	
ญี่ปุ่น	1052	617	13	322	105	21	12	112	15	4	19	245	1	4	4	19	245	1	4	245	1	6	4	28	28	28	28	2576	
ฝรั่งเศส	443	198	302	160	85	107	26	42	105	84	11		201	84	11	11		201	84		201	84	13	225	225	225	2086		
สาธารณรัฐเกาหลี	591	342	16	119	160	1	139	328	1		2	81	0			2	81	0		81	0	5	1	143	143	143	1929		
สหราชอาณาจักร	304	298	239	230	30	157	39	24	81	72	31		5	72	31	31		5	72		5	52	11	37	37	37	1610		
เบลเยียม	231	139	179	447	106	81	4	10	25	13	20	3		25	13	20	3		25		65	27	173	173	173	1523			
เนเธอร์แลนด์	88	253	190	4	172	64	13	90	75	15			128	15				128	15		44	73	40	40	40	40	1249		
เม็กซิโก	53	864		0	25	0				0	2	0		0	0	2	0		0		0	0	0	2	2	2	946		
สเปน	102	94	11	26	75	20	2	10	166													0	5	7	200	200	200	718	
อินโดนีเซีย	218	59	11	92	47	1	23			0	82	48			0	82	48				4	4	5	3	79	79	79	672	
ออสเตรเลีย	52	16	163	25	14	22	16	24	13	49	46			49	46	46				63	1	14	120	120	120	120	638		
สวิตเซอร์แลนด์	96	24	71	73	18	65	4	2	23	45				45						0	2	9	25	25	25	25	482		
บราซิล	25	144	2		37	0				0				0	0						0	1	1	113	113	113	323		
ออสเตรเลีย	38	9	0	21	26	0	0	34			14	120	0			14	120	0		120	0	0	0	37	37	37	299		
โปแลนด์	15	70	28	4	0	40	67	4	17	4				4								5	16	27	27	27	297		
ไทย	81	49	8	8	67	0	3	2	4	0	36	18		0	0	36	18			3	3	1	6	8	8	8	294		
ตุรกี	10	114	7	3	1	5	45	4	3	25	1			25	1	1				4	1	1	1	46	46	46	270		
แคนาดา		169	3	32	3	7		1	0	0				0	0									2	0	0	0	217	
อินเดีย	92	49	6	7	5	2		42														1	7	5	5	5	5	216	
สวีเดน	4	43		0	0	72		6	1	0				0							7	63	9	6	6	6	6	211	
สโลวีเนีย	1		15	3	1	2	12	11	1	5				5							0	5	14	106	106	106	176		
ประเทศอื่นๆ	324	742	650	105	84	99	385	106	333	139	164	54	11	139	164	164	54	11	139	164	11	155	30	382	382	382	3763		
รวม	11217	5594	3039	3333	2173	1698	1800	1699	960	617	566	798	641	632	405	2959	38131												



นายวิชัย สิมมาน้อย

Mr. Wichai Simmanoi

นางสาววารินทร์ สุรินทร์คำ

Ms. Warin Surinkum

นางสาวอชิรญา จวนเจริญ

Ms. Achiraya Juanjaroen

นักสถิติ 3

Statistician

เจ้าหน้าที่สถิติ 2

Assistant Statistician Officer

เจ้าหน้าที่ธุรการ

Officer

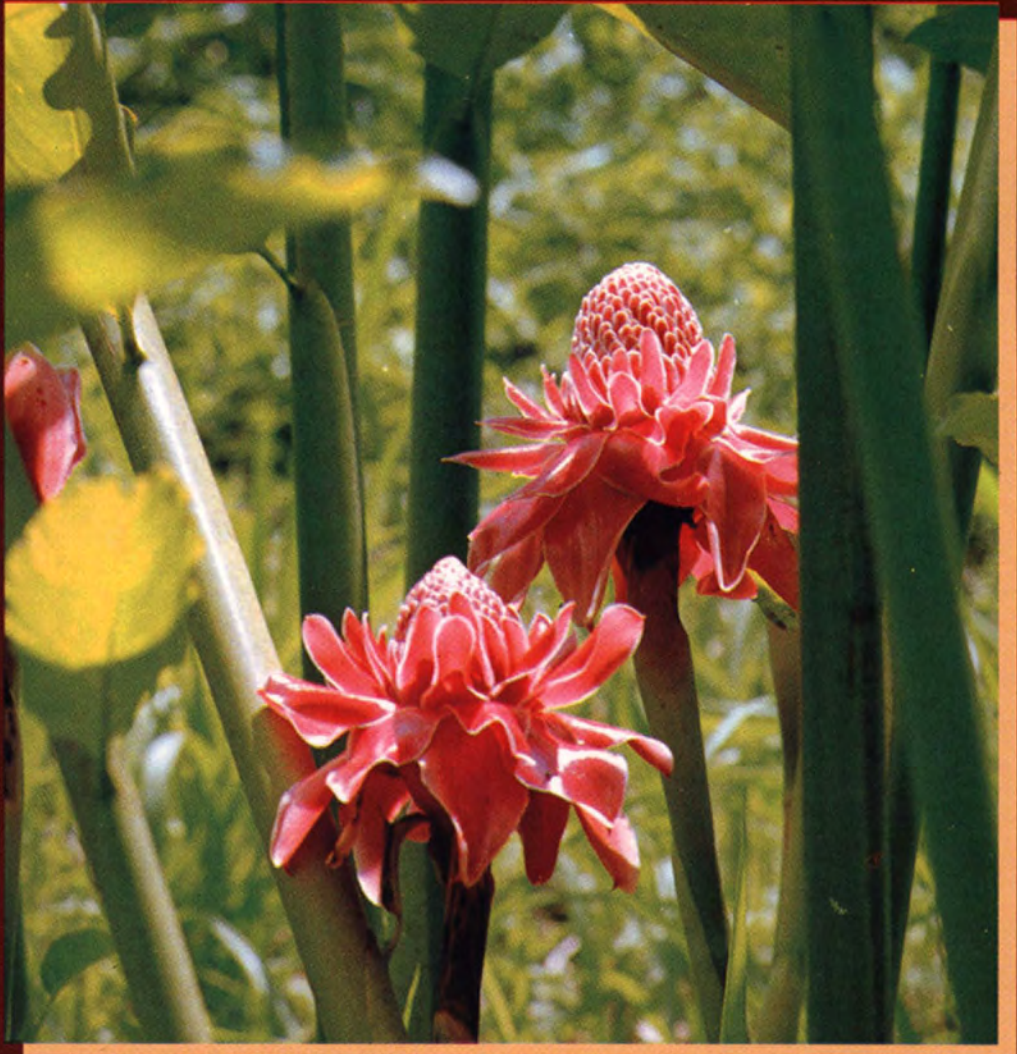

กองแผนงาน
กรมป่าไม้

Planning Division
Royal Forest Department