



ประวัติสมาชิกสภาผู้แทนราษฎร

พ.ศ. ๒๕๕๐

สำนักงานเลขาธิการสภาผู้แทนราษฎร

คำนำ

หนังสือ “ประวัติสมาชิกสภาผู้แทนราษฎร พ.ศ. ๒๕๕๐” นี้ สำนักงานเลขาธิการสภาผู้แทนราษฎร ได้จัดทำขึ้นโดยได้รวบรวมภาพและประวัติโดยย่อของสมาชิกสภาผู้แทนราษฎร ที่ได้รับการเลือกตั้งในการเลือกตั้งทั่วไป วันที่ ๒๓ ธันวาคม ๒๕๕๐ ซึ่งการเลือกตั้งครั้งนี้เป็นการเลือกตั้งทั่วไปครั้งแรกตามบทบัญญัติของรัฐธรรมนูญแห่งราชอาณาจักรไทย พุทธศักราช ๒๕๕๐

นอกจากนี้ หนังสือเล่มนี้ประกอบด้วยรายชื่อสมาชิกสภาผู้แทนราษฎรทั้งเรียงตามอักษร/แยกตามพรรคการเมือง/แบบสัดส่วน/แบบแบ่งเขตเลือกตั้ง แยกตามจังหวัด และข้อมูลสถิติต่าง ๆ ของสมาชิกสภาผู้แทนราษฎร

สำนักงานเลขาธิการสภาผู้แทนราษฎร หวังเป็นอย่างยิ่งว่าหนังสือ “ประวัติสมาชิกสภาผู้แทนราษฎร พ.ศ. ๒๕๕๐” ฉบับนี้ จะเป็นประโยชน์ในการศึกษาค้นคว้าอ้างอิงต่อไป

สำนักงานเลขาธิการสภาผู้แทนราษฎร

กุมภาพันธ์ ๒๕๕๑



หน้า

ภาพและประวัติสมาชิกสภาผู้แทนราษฎร	๑
รายชื่อสมาชิกสภาผู้แทนราษฎรเรียงตามอักษร	๒๔๑
รายชื่อสมาชิกสภาผู้แทนราษฎรแยกตามพรรคการเมือง	๒๔๕
รายชื่อสมาชิกสภาผู้แทนราษฎรแบบสัดส่วน	๒๗๑
รายชื่อสมาชิกสภาผู้แทนราษฎรแบบแบ่งเขตเลือกตั้ง แยกตามจังหวัด	๒๗๔
รายชื่อสมาชิกสภาผู้แทนราษฎรที่ดำรงตำแหน่งสมัยแรก	๒๘๗
รายชื่อสมาชิกสภาผู้แทนราษฎรที่ดำรงตำแหน่งมากกว่า ๑ สมัย และปีที่ได้รับเลือกตั้ง	๒๙๓
ตารางสรุปจำนวนสมาชิกสภาผู้แทนราษฎร จำแนกตามพรรคการเมือง	๓๐๘
สถิติและกราฟแสดงจำนวนสมาชิกสภาผู้แทนราษฎร จำแนกตามพรรคการเมือง	๓๐๙
สถิติและกราฟแสดงจำนวนสมาชิกสภาผู้แทนราษฎร จำแนกตามเพศ	๓๑๐
สถิติและกราฟแสดงจำนวนสมาชิกสภาผู้แทนราษฎรแยกตามพรรคการเมือง จำแนกตามเพศ	๓๑๑
สถิติและกราฟแสดงจำนวนสมาชิกสภาผู้แทนราษฎร แบบสัดส่วน และแบบแบ่งเขตเลือกตั้ง แยกตามพรรคการเมือง	๓๑๒
สถิติและกราฟแสดงจำนวนสมาชิกสภาผู้แทนราษฎรแบบสัดส่วน และแบบแบ่งเขตเลือกตั้ง จำแนกตามเพศ	๓๑๓
สถิติและกราฟแสดงจำนวนสมาชิกสภาผู้แทนราษฎร จำแนกตามกลุ่มอายุ	๓๑๔
สถิติและกราฟเปรียบเทียบจำนวนสมาชิกสภาผู้แทนราษฎร (จำแนกตามเพศ) ในการเลือกตั้งทั่วไปวันที่ ๖ กุมภาพันธ์ ๒๕๔๘ และการเลือกตั้งทั่วไป วันที่ ๒๓ ธันวาคม ๒๕๕๐	๓๑๕
สถิติและกราฟเปรียบเทียบกลุ่มอายุของสมาชิกสภาผู้แทนราษฎร ในการเลือกตั้งทั่วไป วันที่ ๖ กุมภาพันธ์ ๒๕๔๘ และการเลือกตั้งทั่วไป วันที่ ๒๓ ธันวาคม ๒๕๕๐	๓๑๖
สถิติและกราฟเปรียบเทียบจำนวนสมาชิกสภาผู้แทนราษฎรที่ได้รับเลือกตั้งครั้งแรก ในการเลือกตั้งทั่วไป วันที่ ๖ กุมภาพันธ์ ๒๕๔๘ และการเลือกตั้งทั่วไป วันที่ ๒๓ ธันวาคม ๒๕๕๐	๓๑๗

สถิติและกราฟเปรียบเทียบจำนวนสมาชิกสภาผู้แทนราษฎรที่ได้รับเลือกตั้งครั้งแรก (จำแนกตามเพศ) ในการเลือกตั้งทั่วไป วันที่ ๖ กุมภาพันธ์ ๒๕๕๘ และการเลือกตั้งทั่วไป วันที่ ๒๓ ธันวาคม ๒๕๕๐

๓๑๘

ดรรชนีรายชื่อสมาชิกสภาผู้แทนราษฎรเรียงตามอักษร

๓๑๙

๐	๐	๑
---	---	---

สมาชิกสภาผู้แทนราษฎร แบบแบ่งเขตเลือกตั้ง



ชื่อ นายกนก

ชื่อสกุล ลิมตระกูล

พรรค พลังประชาชน

เขตเลือกตั้งที่ ๑

จังหวัด อุตรดิตถ์

อาชีพสุดท้ายก่อนสมัครรับเลือกตั้ง นักธุรกิจ

สถานที่ติดต่อสำหรับส่งเอกสารและเผยแพร่ :บ้านเลขที่ ๒๒๐ หมู่ที่ - หมู่บ้าน -

ซอย อินใจมี ๓

ถนน อินใจมี

ตำบล/แขวง ท่าอิฐ

อำเภอ/เขต เมือง

จังหวัด อุตรดิตถ์

รหัสไปรษณีย์ ๕๓๐๐๐

โทรศัพท์ ๐ ๕๕๔๑ ๑๙๕๖

โทรสาร -

โทรศัพท์เคลื่อนที่ ๐๘ ๑๘๘๗ ๗/๐๐๐

Email -

๐	๐	๒
---	---	---

สมาชิกสภาผู้แทนราษฎร แบบแบ่งเขตเลือกตั้ง



ชื่อ นายกมล

ชื่อสกุล จิระพันธุ์วานิช

พรรคชาติไทย

เขตเลือกตั้งที่ ๑

จังหวัด ลพบุรี

อาชีพสุดท้ายก่อนสมัครรับเลือกตั้ง ธุรกิจส่วนตัว

สถานที่ติดต่อสำหรับส่งเอกสารและเผยแพร่ :บ้านเลขที่ ๑๑๙ หมู่ที่ - หมู่บ้าน -

ซอย -

ถนน นเรศวร

ตำบล/แขวง ทะเลชุบศร

อำเภอ/เขต เมือง

จังหวัด ลพบุรี

รหัสไปรษณีย์ ๑๕๐๐๐

โทรศัพท์ ๐ ๓๖๔๑ ๑๑๑๓

โทรสาร ๐ ๓๖๖๒ ๖๑๔๗

โทรศัพท์เคลื่อนที่ ๐๘ ๑๘๕๒ ๖๑๗/๙

Email -

เลขประจำตัว

๐ ๐ ๓



สมาชิกสภาผู้แทนราษฎร แบบแบ่งเขตเลือกตั้ง

ชื่อ นายกรณ์

ชื่อสกุล จาติกวณิช

พรรค ประชาธิปัตย์

เขตเลือกตั้งที่ ๒

จังหวัด กรุงเทพมหานคร

อาชีพสุดท้ายก่อนสมัครรับเลือกตั้ง นักการเมือง

สถานที่ติดต่อสำหรับส่งเอกสารและเผยแพร่ :บ้านเลขที่ ๒๓/๒ หมู่ที่ - หมู่บ้าน -

ซอย เย็นอากาศ ๓

ถนน เย็นอากาศ

ตำบล/แขวง ชื่องนนท์

อำเภอ/เขต ยานนาวา

จังหวัด กรุงเทพมหานคร

รหัสไปรษณีย์ ๑๐๑๒๐

โทรศัพท์ ๐ ๒๖๗๘ ๗๔๔๘

โทรสาร ๐ ๒๖๗๘ ๘๖๖๒

โทรศัพท์เคลื่อนที่ ๐๘ ๙๑๒๓ ๒๓๒๓

Email korn.chatikavanij@gmail.com

เลขประจำตัว

๐ ๐ ๔



สมาชิกสภาผู้แทนราษฎร แบบแบ่งเขตเลือกตั้ง

ชื่อ นางกรรณิการ์

ชื่อสกุล เจริญพันธ์

พรรค มัชฌิมาธิปไตย

เขตเลือกตั้งที่ ๒

จังหวัด สุรินทร์

อาชีพสุดท้ายก่อนสมัครรับเลือกตั้ง นักการเมืองท้องถิ่น

สถานที่ติดต่อสำหรับส่งเอกสารและเผยแพร่ :บ้านเลขที่ ๑๕๙ หมู่ที่ ๘ หมู่บ้าน ลุ่มพุด

ซอย -

ถนน ปัทมานนท์

ตำบล/แขวง นาดี

อำเภอ/เขต เมือง

จังหวัด สุรินทร์

รหัสไปรษณีย์ ๓๒๐๐๐

โทรศัพท์ -

โทรสาร ๐ ๔๔๕๑ ๘๔๐๐

โทรศัพท์เคลื่อนที่ ๐๘ ๙๘๔๔ ๑๒๑๓

Email -

เลขประจำตัว

๐ ๐ ๕

สมาชิกสภาผู้แทนราษฎร แบบสัดส่วน



ชื่อ นางสาวกฤษณา

ชื่อสกุล สีหลักษณ์

พรรคพลังประชาชน

กลุ่มจังหวัดที่ ๒

อาชีพสุดท้ายก่อนสมัครรับเลือกตั้ง ธุรกิจส่วนตัว

สถานที่ติดต่อสำหรับส่งเอกสารและเผยแพร่ : บ้านเลขที่ ๑๘๖ หมู่ที่ ๖ หมู่บ้าน -

ซอย -

ถนน เชื้อนสิริกิติ์

ตำบล/แขวง ท่าเสา

อำเภอ/เขต เมือง

จังหวัด อุตรดิตถ์

รหัสไปรษณีย์ ๕๓๐๐๐

โทรศัพท์ -

โทรสาร -

โทรศัพท์เคลื่อนที่ ๐๘ ๙๙๖๗ ๗๖๑๘

Email -

เลขประจำตัว

๐ ๐ ๖

สมาชิกสภาผู้แทนราษฎร แบบแบ่งเขตเลือกตั้ง



ชื่อ นายกฤษดาภรณ์

ชื่อสกุล เสียมภักดี

พรรคพลังประชาชน

เขตเลือกตั้งที่ ๑

จังหวัด เชียงใหม่

อาชีพสุดท้ายก่อนสมัครรับเลือกตั้ง รัฐบาล

สถานที่ติดต่อสำหรับส่งเอกสารและเผยแพร่ : บ้านเลขที่ ๑๒๙/๑๒๐ หมู่ที่ ๒ หมู่บ้าน เชียงใหม่วิลล่า ๒

ซอย -

ถนน มหิดล

ตำบล/แขวง ป่าแดด

อำเภอ/เขต เมือง

จังหวัด เชียงใหม่

รหัสไปรษณีย์ ๕๐๐๐๐

โทรศัพท์ ๐ ๕๓๒๗ ๕๗๕๒

โทรสาร -

โทรศัพท์เคลื่อนที่ ๐๘ ๖๑๘๗ ๗๕๐๘

Email -

เลขประจำตัว

๐ ๐ ๗



สมาชิกสภาผู้แทนราษฎร แบบแบ่งเขตเลือกตั้ง

ชื่อ นายก่อเกียรติ

ชื่อสกุล สิริยะเสถียร

พรรคพลังประชาชน

เขตเลือกตั้งที่ ๒

จังหวัด นครปฐม

อาชีพสุดท้ายก่อนสมัครรับเลือกตั้ง ธุรกิจส่วนตัว

สถานที่ติดต่อสำหรับส่งเอกสารและเผยแพร่ : บ้านเลขที่ ๒๔๑ หมู่ที่ ๘ หมู่บ้าน -

ชอย -

ถนน -

ตำบล/แขวง บางเลน

อำเภอ/เขต บางเลน

จังหวัด นครปฐม

รหัสไปรษณีย์ ๗๓๑๒๐

โทรศัพท์ ๐ ๓๔๓๙ ๑๓๑๐

โทรสาร ๐ ๓๔๒๓ ๔๔๙๙

โทรศัพท์เคลื่อนที่ ๐๘ ๑๘๔๒ ๐๒๘๖

Email -

เลขประจำตัว

๐ ๐ ๘



สมาชิกสภาผู้แทนราษฎร แบบสัดส่วน

ชื่อ นางสาวกัญจนา

ชื่อสกุล ศิลปอาชา

พรรคชาติไทย

กลุ่มจังหวัดที่ ๗

อาชีพสุดท้ายก่อนสมัครรับเลือกตั้ง นักการเมือง

สถานที่ติดต่อสำหรับส่งเอกสารและเผยแพร่ : บ้านเลขที่ ๒๔๗ หมู่ที่ - หมู่บ้าน -

ชอย -

ถนน จรัญสนิทวงศ์

ตำบล/แขวง บางบำหรุ

อำเภอ/เขต บางพลัด

จังหวัด กรุงเทพมหานคร

รหัสไปรษณีย์ ๑๐๗๐๐

โทรศัพท์ ๐ ๒๔๓๓ ๐๐๙๙

โทรสาร ๐ ๒๘๘๑ ๙๐๐๐

โทรศัพท์เคลื่อนที่ ๐๘ ๑๘๓๑ ๔๔๔๔

Email office@tddf.or.th

๐ ๐ ๙

สมาชิกสภาผู้แทนราษฎร แบบแบ่งเขตเลือกตั้ง



ชื่อ นางกันตวรรณ

ชื่อสกุล ตันเถียร กุลจรรยาวิวัฒน์

พรรค ประชาธิปัตย์

เขตเลือกตั้งที่ ๑

จังหวัด พังงา

อาชีพสุดท้ายก่อนสมัครรับเลือกตั้ง นักการเมือง

สถานที่ติดต่อสำหรับส่งเอกสารและเผยแพร่ :บ้านเลขที่ ๖๘/๒ หมู่ที่ ๓ หมู่บ้าน -

ซอย -

ถนน พังงา-ทับปุด

ตำบล/แขวง ถ้ำน้ำผุด

อำเภอ/เขต เมือง

จังหวัด พังงา

รหัสไปรษณีย์ ๘๒๐๐๐

โทรศัพท์ ๐ ๗๖๔๖ ๐๗๓๔

โทรสาร -

โทรศัพท์เคลื่อนที่ ๐๘ ๑๓๗/๓ ๑๖๑๓

Email -

๐ ๑ ๐

สมาชิกสภาผู้แทนราษฎร แบบแบ่งเขตเลือกตั้ง



ชื่อ นายกัมพล

ชื่อสกุล สุภาแพ่ง

พรรค ประชาธิปัตย์

เขตเลือกตั้งที่ ๑

จังหวัด เพชรบุรี

อาชีพสุดท้ายก่อนสมัครรับเลือกตั้ง รัชราชการครู

สถานที่ติดต่อสำหรับส่งเอกสารและเผยแพร่ :บ้านเลขที่ ๘ หมู่ที่ - หมู่บ้าน -

ซอย -

ถนน มาตยาวงศ์

ตำบล/แขวง ท่าราบ

อำเภอ/เขต เมือง

จังหวัด เพชรบุรี

รหัสไปรษณีย์ ๗๖๐๐๐

โทรศัพท์ ๐ ๓๒๔๑ ๓๓๔๖

โทรสาร -

โทรศัพท์เคลื่อนที่ ๐๘ ๑๙๒๖ ๖๗๘๘

Email -

เลขประจำตัว

๐ ๑ ๑



สมาชิกสภาผู้แทนราษฎร แบบแบ่งเขตเลือกตั้ง

ชื่อ นางสาวกัลยา

ชื่อสกุล รุ่งวิจิตรชัย

พรรค ประชาธิปัตย์

เขตเลือกตั้งที่ ๑

จังหวัด สระบุรี

อาชีพสุดท้ายก่อนสมัครรับเลือกตั้ง ธุรกิจส่วนตัว

สถานที่ติดต่อสำหรับส่งเอกสารและเผยแพร่ :บ้านเลขที่ ๗๐๓/๔๗ หมู่ที่ - หมู่บ้าน -

ซอย พิชัยรณรงค์สงคราม ๓๗

ถนน -

ตำบล/แขวง ปากเพรียว

อำเภอ/เขต เมือง

จังหวัด สระบุรี

รหัสไปรษณีย์ ๑๘๐๐๐

โทรศัพท์ ๐ ๓๖๒๓ ๑๑๖๙-๗๑

โทรสาร -

โทรศัพท์เคลื่อนที่ ๐๘ ๑๘๔๐ ๐๕๖๗

Email -

เลขประจำตัว

๐ ๑ ๒



สมาชิกสภาผู้แทนราษฎร แบบแบ่งเขตเลือกตั้ง

ชื่อ คุณหญิงกัลยา

ชื่อสกุล โสภณพนิช

พรรค ประชาธิปัตย์

เขตเลือกตั้งที่ ๘

จังหวัด กรุงเทพมหานคร

อาชีพสุดท้ายก่อนสมัครรับเลือกตั้ง นักการเมือง

สถานที่ติดต่อสำหรับส่งเอกสารและเผยแพร่ :บ้านเลขที่ ๗๑/๑๑ หมู่ที่ - หมู่บ้าน -

ซอย เศรษฐศิริ ๒

ถนน พระราม ๖

ตำบล/แขวง สามเสนใน

อำเภอ/เขต พญาไท

จังหวัด กรุงเทพมหานคร

รหัสไปรษณีย์ ๑๐๔๐๐

โทรศัพท์ ๐ ๒๖๑๘ ๗๙๖๐-๒

โทรสาร ๐ ๒๖๑๘ ๗๙๖๓

โทรศัพท์เคลื่อนที่ ๐๘ ๖๗๘๖ ๓๓๓๓

Email info@drkalaya.com

๐	๑	๓
---	---	---

สมาชิกสภาผู้แทนราษฎร แบบสัดส่วน



ชื่อ พันตำรวจโท กานต์

ชื่อสกุล เทียนแก้ว

พรรคพลังประชาชน

กลุ่มจังหวัดที่ ๑

อาชีพสุดท้ายก่อนสมัครรับเลือกตั้ง นักการเมือง

สถานที่ติดต่อสำหรับส่งเอกสารและเผยแพร่ :บ้านเลขที่ ๑๑๑-๑๑๑/๒ หมู่ที่ - หมู่บ้าน มหาสินอพาร์ทเมนท์

ซอย -

ถนน ริมทางรถไฟเก่า

ตำบล/แขวง พระโขนง

อำเภอ/เขต คลองเตย

จังหวัด กรุงเทพมหานคร

รหัสไปรษณีย์ ๑๐๑๑๐

โทรศัพท์ ๐๘ ๑๔๓๑ ๔๙๔๒

โทรสาร -

โทรศัพท์เคลื่อนที่ ๐๘ ๕๑๔๖ ๕๕๖๘

Email -

๐	๑	๔
---	---	---

สมาชิกสภาผู้แทนราษฎร แบบแบ่งเขตเลือกตั้ง



ชื่อ นายการุณ

ชื่อสกุล โหสกุล

พรรคพลังประชาชน

เขตเลือกตั้งที่ ๕

จังหวัด กรุงเทพมหานคร

อาชีพสุดท้ายก่อนสมัครรับเลือกตั้ง นักการเมือง

สถานที่ติดต่อสำหรับส่งเอกสารและเผยแพร่ :บ้านเลขที่ ๑๕๙/๑๖๑ หมู่ที่ ๑ หมู่บ้าน -

ซอย -

ถนน ช่างอากาศอุทิศ

ตำบล/แขวง ลีกัน

อำเภอ/เขต ดอนเมือง

จังหวัด กรุงเทพมหานคร

รหัสไปรษณีย์ ๑๐๒๑๐

โทรศัพท์ ๐ ๒๘๗๘ ๓๓๓๓

โทรสาร ๐ ๒๕๖๕ ๓๗๘๘

โทรศัพท์เคลื่อนที่ ๐๘ ๑๘๓๖ ๖๔๔๔

Email -

เลขประจำตัว

๐ ๑ ๕



สมาชิกสภาผู้แทนราษฎร แบบแบ่งเขตเลือกตั้ง

ชื่อ นายกิติติ

ชื่อสกุล สมทรัพย์

พรรคพลังประชาชน

เขตเลือกตั้งที่ ๒

จังหวัด ร้อยเอ็ด

อาชีพสุดท้ายก่อนสมัครรับเลือกตั้ง ธุรกิจส่วนตัว

สถานที่ติดต่อสำหรับส่งเอกสารและเผยแพร่ :บ้านเลขที่ ๕๕๕ หมู่ที่ ๕ หมู่บ้าน -

ชอย -

ถนน -

ตำบล/แขวง -

อำเภอ/เขต สุวรรณภูมิ

จังหวัด ร้อยเอ็ด

รหัสไปรษณีย์ ๔๕๑๓๐

โทรศัพท์ ๐ ๔๓๕๓ ๒๒๙๕

โทรสาร -

โทรศัพท์เคลื่อนที่ ๐๘ ๕๗๗๗ ๑๓๔๘

Email -

เลขประจำตัว

๐ ๑ ๖



สมาชิกสภาผู้แทนราษฎร แบบแบ่งเขตเลือกตั้ง

ชื่อ นายกิตติกร

ชื่อสกุล โล่ห์สุนทร

พรรคพลังประชาชน

เขตเลือกตั้งที่ ๑

จังหวัด ลำปาง

อาชีพสุดท้ายก่อนสมัครรับเลือกตั้ง นักการเมือง

สถานที่ติดต่อสำหรับส่งเอกสารและเผยแพร่ :บ้านเลขที่ ๙๙/๙๙ หมู่ที่ - หมู่บ้าน อาคารรุ่งโรจน์

ชอย ยาสูบ ๒

ถนน วิภาวดีรังสิต

ตำบล/แขวง จอมพล

อำเภอ/เขต จตุจักร

จังหวัด กรุงเทพมหานคร

รหัสไปรษณีย์ ๑๐๙๐๐

โทรศัพท์ ๐ ๒๒๗๕ ๐๑๒๓

โทรสาร ๐ ๒๖๙๑ ๕๕๕๔

โทรศัพท์เคลื่อนที่ ๐๘ ๑๘๑๔ ๘๐๒๓

Email khunkittikorn@yahoo.com

เลขประจำตัว

๐ ๑ ๗

สมาชิกสภาผู้แทนราษฎร แบบแบ่งเขตเลือกตั้ง



ชื่อ นายกิตติศักดิ์

ชื่อสกุล รุ่งธนเกียรติ

พรรค พลังประชาชน

เขตเลือกตั้งที่ ๑

จังหวัด สุรินทร์

อาชีพสุดท้ายก่อนสมัครรับเลือกตั้ง ธุรกิจส่วนตัว

สถานที่ติดต่อสำหรับส่งเอกสารและเผยแพร่ : บ้านเลขที่ ๙๙ หมู่ที่ - หมู่บ้าน -

ชอย สิริวานิช

ถนน สุขุมวิท ๖๔

ตำบล/แขวง บางจาก

อำเภอ/เขต พระโขนง

จังหวัด กรุงเทพมหานคร

รหัสไปรษณีย์ ๑๐๒๖๐

โทรศัพท์ -

โทรสาร -

โทรศัพท์เคลื่อนที่ ๐๘ ๑๖๖๐ ๔๙๙๙

Email -

เลขประจำตัว

๐ ๑ ๘

สมาชิกสภาผู้แทนราษฎร แบบสัดส่วน



ชื่อ นายกิตติศักดิ์

ชื่อสกุล หัตถสงเคราะห์

พรรค พลังประชาชน

กลุ่มจังหวัดที่ ๓

อาชีพสุดท้ายก่อนสมัครรับเลือกตั้ง นักการเมือง

สถานที่ติดต่อสำหรับส่งเอกสารและเผยแพร่ : บ้านเลขที่ ๓๓/๑ หมู่ที่ ๙ หมู่บ้าน -

ชอย -

ถนน -

ตำบล/แขวง หนองบัว

อำเภอ/เขต เมือง

จังหวัด หนองบัวลำภู

รหัสไปรษณีย์ ๓๙๐๐๐

โทรศัพท์ -

โทรสาร -

โทรศัพท์เคลื่อนที่ ๐๘ ๑๖๔๔ ๗๖๖๙

Email -

เลขประจำตัว

๐ ๑ ๙



สมาชิกสภาผู้แทนราษฎร แบบสัดส่วน

ชื่อ หม่อมราชวงศ์กิติวัฒนา

ชื่อสกุล ไชยันต์

พรรค เพื่อแผ่นดิน

กลุ่มจังหวัดที่ ๖

อาชีพสุดท้ายก่อนสมัครรับเลือกตั้ง ธุรกิจส่วนตัว

สถานที่ติดต่อสำหรับส่งเอกสารและเผยแพร่ : บ้านเลขที่ ๓๒/๙ หมู่ที่ ๕ หมู่บ้าน -

ซอย ลำลูกกา ๑๑/๑๐

ถนน ลำลูกกา

ตำบล/แขวง คูคต

อำเภอ/เขต ลำลูกกา

จังหวัด ปทุมธานี

รหัสไปรษณีย์ ๑๒๑๓๐

โทรศัพท์ ๐ ๒๙๘๗ ๕๓๗๗

โทรสาร ๐ ๒๕๓๓ ๗๕๒๐

โทรศัพท์เคลื่อนที่ ๐๘ ๑๓๗๓ ๑๐๐๑

Email -

เลขประจำตัว

๐ ๒ ๐



สมาชิกสภาผู้แทนราษฎร แบบแบ่งเขตเลือกตั้ง

ชื่อ ร้อยโท กุเทพ

ชื่อสกุล ไสกระจำง

พรรคพลังประชาชน

เขตเลือกตั้งที่ ๒

จังหวัด ศรีสะเกษ

อาชีพสุดท้ายก่อนสมัครรับเลือกตั้ง นักการเมือง

สถานที่ติดต่อสำหรับส่งเอกสารและเผยแพร่ : บ้านเลขที่ ๓๕/๓๖ หมู่ที่ ๔ หมู่บ้าน ลาดพร้าววิลเลจ

ซอย ๗๑

ถนน ลาดพร้าว

ตำบล/แขวง ลาดพร้าว

อำเภอ/เขต ลาดพร้าว

จังหวัด กรุงเทพมหานคร

รหัสไปรษณีย์ ๑๐๒๓๐

โทรศัพท์ ๐ ๒๕๓๙ ๒๑๙๐

โทรสาร ๐ ๒๕๓๙ ๒๑๙๐

โทรศัพท์เคลื่อนที่ ๐๘ ๑๘๔๙ ๗๘๖๕

Email kudeb022@yahoo.com

เลขประจำตัว

๐ ๒ ๑

สมาชิกสภาผู้แทนราษฎร แบบแบ่งเขตเลือกตั้ง



ชื่อ นายภูเฮง

ชื่อสกุล ยาวอหะซัน

พรรคชาติไทย

เขตเลือกตั้งที่ ๒

จังหวัด นราธิวาส

อาชีพสุดท้ายก่อนสมัครรับเลือกตั้ง นักการเมือง

สถานที่ติดต่อสำหรับส่งเอกสารและเผยแพร่ : บ้านเลขที่ ๓๐/๓ หมู่ที่ ๑ หมู่บ้าน -

ชอย -

ถนน จารุเสถียร

ตำบล/แขวง มะนังตายอ

อำเภอ/เขต เมือง

จังหวัด นราธิวาส

รหัสไปรษณีย์ ๙๖๐๐๐

โทรศัพท์ ๐ ๗๓๕๔ ๓๑๘๘

โทรสาร ๐ ๗๓๕๔ ๓๑๘๘

โทรศัพท์เคลื่อนที่ ๐๘ ๑๙๖๓ ๓๓๑๐

Email -

เลขประจำตัว

๐ ๒ ๒

สมาชิกสภาผู้แทนราษฎร แบบแบ่งเขตเลือกตั้ง



ชื่อ นายเกรียงศักดิ์

ชื่อสกุล ฝ้ายสีงาม

พรรคพลังประชาชน

เขตเลือกตั้งที่ ๔

จังหวัด อุดรธานี

อาชีพสุดท้ายก่อนสมัครรับเลือกตั้ง รับราชการ

สถานที่ติดต่อสำหรับส่งเอกสารและเผยแพร่ : บ้านเลขที่ ๖๖๓ หมู่ที่ ๗ หมู่บ้าน ป่อน้ำ

ชอย -

ถนน อุดร-หนองสำโรง

ตำบล/แขวง หมู่ม่น

อำเภอ/เขต เมือง

จังหวัด อุดรธานี

รหัสไปรษณีย์ ๔๑๐๐๐

โทรศัพท์ ๐ ๔๒๓๔ ๗๘๑๒

โทรสาร ๐ ๔๒๓๔ ๗๘๑๒

โทรศัพท์เคลื่อนที่ ๐๘ ๗๒๒๕ ๕๖๔๔

Email -

เลขประจำตัว

๐ ๒ ๓



สมาชิกสภาผู้แทนราษฎร แบบแบ่งเขตเลือกตั้ง

ชื่อ นายเกษม

ชื่อสกุล อุประ

พรรคพลังประชาชน

เขตเลือกตั้งที่ ๓

จังหวัด สกลนคร

อาชีพสุดท้ายก่อนสมัครรับเลือกตั้ง ครู

สถานที่ติดต่อสำหรับส่งเอกสารและเผยแพร่ :บ้านเลขที่ ๗/๒ หมู่ที่ ๑ หมู่บ้าน ม่วง

ชอย -

ถนน -

ตำบล/แขวง ม่วง

อำเภอ/เขต บ้านม่วง

จังหวัด สกลนคร

รหัสไปรษณีย์ ๔๗๑๔๐

โทรศัพท์ ๐ ๔๒๗๙ ๔๐๖๖

โทรสาร ๐ ๔๒๗๙ ๔๔๓๙

โทรศัพท์เคลื่อนที่ ๐๘ ๗๙๓๓ ๙๙๖๖

Email -

เลขประจำตัว

๐ ๒ ๔



สมาชิกสภาผู้แทนราษฎร แบบแบ่งเขตเลือกตั้ง

ชื่อ นายเกียรติกร

ชื่อสกุล พากเพียรศิลป์

พรรค ภูมิใจไทย

เขตเลือกตั้งที่ ๑

จังหวัด ปราจีนบุรี

อาชีพสุดท้ายก่อนสมัครรับเลือกตั้ง นักการเมืองท้องถิ่น

สถานที่ติดต่อสำหรับส่งเอกสารและเผยแพร่ :บ้านเลขที่ ๕๕ หมู่ที่ ๑ หมู่บ้าน -

ชอย -

ถนน ปราจีน-เนินหอม

ตำบล/แขวง เนินหอม

อำเภอ/เขต เมือง

จังหวัด ปราจีนบุรี

รหัสไปรษณีย์ ๒๕๒๓๐

โทรศัพท์ -

โทรสาร ๐ ๓๗๔๐ ๗๑๙๔

โทรศัพท์เคลื่อนที่ ๐๘ ๑๘๖๒ ๔๕๐๗

Email -

๐	๒	๕
---	---	---

สมาชิกสภาผู้แทนราษฎร แบบแบ่งเขตเลือกตั้ง



ชื่อ นายเกื้อกูล

ชื่อสกุล ด้านชัยจิตร

พรรคชาติไทย

เขตเลือกตั้งที่ ๑

จังหวัด พระนครศรีอยุธยา

อาชีพสุดท้ายก่อนสมัครรับเลือกตั้ง นักการเมือง

สถานที่ติดต่อสำหรับส่งเอกสารและเผยแพร่ : บ้านเลขที่ ๒๗/๒ หมู่ที่ ๑๑ หมู่บ้าน -

ชอย -

ถนน โรจนะ

ตำบล/แขวง กะมัง

อำเภอ/เขต พระนครศรีอยุธยา

จังหวัด พระนครศรีอยุธยา

รหัสไปรษณีย์ ๑๓๐๐๐

โทรศัพท์ ๐ ๓๕๒๔ ๔๓๓๓

โทรสาร ๐ ๓๕๒๔ ๓๗๗๗

โทรศัพท์เคลื่อนที่ ๐๘ ๑๘๕๓ ๑๑๒๒

Email -

๐	๒	๖
---	---	---

สมาชิกสภาผู้แทนราษฎร แบบแบ่งเขตเลือกตั้ง



ชื่อ นายโกวิท

ชื่อสกุล ธารณา

พรรค ประชาธิปัตย์

เขตเลือกตั้งที่ ๑๑

จังหวัด กรุงเทพมหานคร

อาชีพสุดท้ายก่อนสมัครรับเลือกตั้ง นักการเมือง

สถานที่ติดต่อสำหรับส่งเอกสารและเผยแพร่ : บ้านเลขที่ ๔๖ หมู่ที่ - หมู่บ้าน -

ชอย เพชรเกษม ๖๒/๔

ถนน เพชรเกษม

ตำบล/แขวง บางแคเหนือ

อำเภอ/เขต บางแค

จังหวัด กรุงเทพมหานคร

รหัสไปรษณีย์ ๑๐๑๖๐

โทรศัพท์ ๐ ๒๔๑๓ ๐๘๕๑

โทรสาร ๐ ๒๔๕๕ ๔๔๔๗

โทรศัพท์เคลื่อนที่ ๐๘ ๑๓๐๗ ๑๓๓๓

Email -

เลขประจำตัว

๐ ๒ ๗



สมาชิกสภาผู้แทนราษฎร แบบแบ่งเขตเลือกตั้ง

ชื่อ นายไกร

ชื่อสกุล ดาบธรรม

พรรค รวมใจไทยชาติพัฒนา

เขตเลือกตั้งที่ ๓

จังหวัด เชียงใหม่

อาชีพสุดท้ายก่อนสมัครรับเลือกตั้ง แพทย์ /ข้าราชการบำนาญ

สถานที่ติดต่อสำหรับส่งเอกสารและเผยแพร่ :บ้านเลขที่ ๑๙๑ หมู่ที่ ๘ หมู่บ้าน -

ชอย -

ถนน ฝาง-ท่าตอน

ตำบล/แขวง มะลิกา

อำเภอ/เขต แม่อาาย

จังหวัด เชียงใหม่

รหัสไปรษณีย์ ๕๐๒๘๐

โทรศัพท์ ๐ ๕๓๔๕ ๙๒๒๑

โทรสาร ๐ ๕๓๔๕ ๙๒๒๑

โทรศัพท์เคลื่อนที่ ๐๘ ๑๘๘๓ ๖๒๘๐

Email patchy10@yahoo.com

เลขประจำตัว

๐ ๒ ๘



สมาชิกสภาผู้แทนราษฎร แบบสัดส่วน

ชื่อ นายไกรศักดิ์

ชื่อสกุล ชุณหะวัณ

พรรค ประชาธิปัตย์

กลุ่มจังหวัดที่ ๕

อาชีพสุดท้ายก่อนสมัครรับเลือกตั้ง นักวิชาการ

สถานที่ติดต่อสำหรับส่งเอกสารและเผยแพร่ :บ้านเลขที่ ๑๐ หมู่ที่ - หมู่บ้าน -

ชอย พหลโยธิน ๓

ถนน พหลโยธิน

ตำบล/แขวง สามเสนใน

อำเภอ/เขต พญาไท

จังหวัด กรุงเทพมหานคร

รหัสไปรษณีย์ ๑๐๔๐๐

โทรศัพท์ ๐ ๒๖๑๗ ๒๐๐๒

โทรสาร ๐ ๒๖๑๗ ๒๐๐๓

โทรศัพท์เคลื่อนที่ ๐๘ ๑๖๔๔ ๘๔๔๔

Email kraisak@gmail.com

๐	๒	๙
---	---	---

สมาชิกสภาผู้แทนราษฎร แบบแบ่งเขตเลือกตั้ง



ชื่อ นายคงกฤษ

ชื่อสกุล หงษ์วีไล

พรรคพลังประชาชน

เขตเลือกตั้งที่ ๑

จังหวัด ปราจีนบุรี

อาชีพสุดท้ายก่อนสมัครรับเลือกตั้ง นักการเมือง

สถานที่ติดต่อสำหรับส่งเอกสารและเผยแพร่ :บ้านเลขที่ ๔๑๖ หมู่ที่ ๘ หมู่บ้าน -

ชอย -

ถนน สุวรรณศรี

ตำบล/แขวง เมืองเก่า

อำเภอ/เขต กบินทร์บุรี

จังหวัด ปราจีนบุรี

รหัสไปรษณีย์ ๒๕๒๔๐

โทรศัพท์ ๐ ๓๗๒๘ ๑๑๒๘

โทรสาร ๐ ๓๗๒๘ ๑๑๒๘

โทรศัพท์เคลื่อนที่ ๐๘ ๑๘๖๔ ๙๙๖๔

Email -

๐	๓	๐
---	---	---

สมาชิกสภาผู้แทนราษฎร แบบแบ่งเขตเลือกตั้ง



ชื่อ นายคมเดช

ชื่อสกุล ไชยศิวิมมงคล

พรรคพลังประชาชน

เขตเลือกตั้งที่ ๑

จังหวัด กาฬสินธุ์

อาชีพสุดท้ายก่อนสมัครรับเลือกตั้ง -

สถานที่ติดต่อสำหรับส่งเอกสารและเผยแพร่ :บ้านเลขที่ ๓๗/๓ หมู่ที่ ๑ หมู่บ้าน โคก

ชอย รัตนศรี

ถนน ถีนานนท์

ตำบล/แขวง ยางตลาด

อำเภอ/เขต ยางตลาด

จังหวัด กาฬสินธุ์

รหัสไปรษณีย์ ๔๖๑๒๐

โทรศัพท์ ๐ ๔๓๘๙ ๑๔๔๕

โทรสาร -

โทรศัพท์เคลื่อนที่ ๐๘ ๔๐๓๔ ๔๙๕๐

Email -

เลขประจำตัว

๐ ๓ ๑



สมาชิกสภาผู้แทนราษฎร แบบแบ่งเขตเลือกตั้ง

ชื่อ นายชรชิต

ชื่อสกุล ทับสุวรรณ

พรรค ประชาธิปัตย์

เขตเลือกตั้งที่ ๑

จังหวัด สมุทรสาคร

อาชีพสุดท้ายก่อนสมัครรับเลือกตั้ง ค้าขาย

สถานที่ติดต่อสำหรับส่งเอกสารและเผยแพร่ :บ้านเลขที่ ๕๖๐/๑๘๒ หมู่ที่ - หมู่บ้าน -

ชอย - ถนน สุขุมวิท ตำบล/แขวง มหาชัย

อำเภอ/เขต เมือง จังหวัด สมุทรสาคร รหัสไปรษณีย์ ๗๔๐๐๐

โทรศัพท์ ๐ ๓๔๔๑ ๑๒๓๗ โทรสาร ๐ ๓๔๔๒ ๓๘๐๐ โทรศัพท์เคลื่อนที่ ๐๘ ๔๐๘๔ ๖๖๔๔

Email kkkubsuwan@hotmail.com

เลขประจำตัว

๐ ๓ ๒



สมาชิกสภาผู้แทนราษฎร แบบแบ่งเขตเลือกตั้ง

ชื่อ นายจตุพร

ชื่อสกุล เจริญเชื้อ

พรรคพลังประชาชน

เขตเลือกตั้งที่ ๓

จังหวัด ขอนแก่น

อาชีพสุดท้ายก่อนสมัครรับเลือกตั้ง นักการเมือง

สถานที่ติดต่อสำหรับส่งเอกสารและเผยแพร่ :บ้านเลขที่ ๘๘ หมู่ที่ ๘ หมู่บ้าน ผักหนามคำ

ชอย - ถนน - ตำบล/แขวง หนองกุงใหญ่

อำเภอ/เขต กระนวน จังหวัด ขอนแก่น รหัสไปรษณีย์ ๔๐๑๓๐

โทรศัพท์ ๐ ๔๓๒๕ ๒๐๖๘ โทรสาร ๐ ๔๓๒๕ ๒๐๖๘ โทรศัพท์เคลื่อนที่ ๐๘ ๑๒๖๑ ๗๑๒๑

Email -

๐	๓	๓
---	---	---

สมาชิกสภาผู้แทนราษฎร แบบสัดส่วน



ชื่อ นายจตุพร

ชื่อสกุล พรหมพันธุ์

พรรค พลังประชาชน

กลุ่มจังหวัดที่ ๖

อาชีพสุดท้ายก่อนสมัครรับเลือกตั้ง ธุรกิจส่วนตัว

สถานที่ติดต่อสำหรับส่งเอกสารและเผยแพร่ :บ้านเลขที่ ๙๙/๙๒ หมู่ที่ - หมู่บ้าน วิสดำปาร์ค

ชอย วัชรพล

ถนน วัชรพล

ตำบล/แขวง -

อำเภอ/เขต สายไหม

จังหวัด กรุงเทพมหานคร

รหัสไปรษณีย์ ๑๐๒๒๐

โทรศัพท์ -

โทรสาร -

โทรศัพท์เคลื่อนที่ ๐๘ ๖๕๖๘ ๒๓๔๕

Email -

๐	๓	๕
---	---	---

สมาชิกสภาผู้แทนราษฎร แบบแบ่งเขตเลือกตั้ง



ชื่อ นายจรัสฤทธิ์

ชื่อสกุล จันทรสุนทร

พรรค พลังประชาชน

เขตเลือกตั้งที่ ๒

จังหวัด ลำปาง

อาชีพสุดท้ายก่อนสมัครรับเลือกตั้ง ธุรกิจส่วนตัว

สถานที่ติดต่อสำหรับส่งเอกสารและเผยแพร่ :บ้านเลขที่ ๓๔/๗๘๙ หมู่ที่ ๑ หมู่บ้าน ยิ่งรวย

ชอย ๗

ถนน ประชาชื่น

ตำบล/แขวง บางตลาด

อำเภอ/เขต ปากเกร็ด

จังหวัด นนทบุรี

รหัสไปรษณีย์ ๑๑๑๒๐

โทรศัพท์ ๐ ๒๙๘๔ ๕๐๘๕-๗

โทรสาร ๐ ๒๕๗๓ ๔๑๑๗

โทรศัพท์เคลื่อนที่ ๐๘ ๙๔๓๑ ๙๖๙๙

Email -

เลขประจำตัว

๐ ๓ ๕



สมาชิกสภาผู้แทนราษฎร แบบแบ่งเขตเลือกตั้ง

ชื่อ นายจักรพรรดิ

ชื่อสกุล ไชยสาส์น

พรรคพลังประชาชน

เขตเลือกตั้งที่ ๓

จังหวัด อุตรดิตถ์

อาชีพสุดท้ายก่อนสมัครรับเลือกตั้ง -

สถานที่ติดต่อสำหรับส่งเอกสารและเผยแพร่ :บ้านเลขที่ ๘/๕๖ หมู่ที่ - หมู่บ้าน -

ซอย ประดิพัทธ์ ๑๕

ถนน ประดิพัทธ์

ตำบล/แขวง สามเสนใน

อำเภอ/เขต พญาไท

จังหวัด กรุงเทพมหานคร

รหัสไปรษณีย์ ๑๐๔๐๐

โทรศัพท์ ๐ ๒๒๗๙ ๓๐๑๒

โทรสาร ๐ ๒๖๑๘ ๖๘๘๑

โทรศัพท์เคลื่อนที่ ๐๘ ๓๓๓๒ ๔๕๑๒

Email -

เลขประจำตัว

๐ ๓ ๖



สมาชิกสภาผู้แทนราษฎร แบบแบ่งเขตเลือกตั้ง

ชื่อ นายจักร์ตัน

ชื่อสกุล พัวช่วย

พรรคพลังประชาชน

เขตเลือกตั้งที่ ๑

จังหวัด เพชรบูรณ์

อาชีพสุดท้ายก่อนสมัครรับเลือกตั้ง ธุรกิจส่วนตัว

สถานที่ติดต่อสำหรับส่งเอกสารและเผยแพร่ :บ้านเลขที่ ๑๖๑/๓ หมู่ที่ - หมู่บ้าน -

ซอย รุ่งเรือง

ถนน พิทักษ์

ตำบล/แขวง หล่มสัก

อำเภอ/เขต หล่มสัก

จังหวัด เพชรบูรณ์

รหัสไปรษณีย์ ๖๗๑๑๐

โทรศัพท์ -

โทรสาร -

โทรศัพท์เคลื่อนที่ ๐๘ ๑๙๔๖ ๔๘๔๖

Email -

เลขประจำตัว

๐ ๓ ๗

สมาชิกสภาผู้แทนราษฎร แบบแบ่งเขตเลือกตั้ง



ชื่อ นายจักริน

ชื่อสกุล พัฒน์ดำรงจิตร

พรรคพลังประชาชน

เขตเลือกตั้งที่ ๑

จังหวัดขอนแก่น

อาชีพสุดท้ายก่อนสมัครรับเลือกตั้ง นักการเมือง

สถานที่ติดต่อสำหรับส่งเอกสารและเผยแพร่ :บ้านเลขที่ ๖๘๑/๔-๕ หมู่ที่ - หมู่บ้าน -

ซอย -

ถนน ศรีจันทร์

ตำบล/แขวง ในเมือง

อำเภอ/เขต เมือง

จังหวัด ขอนแก่น

รหัสไปรษณีย์ ๔๐๐๐๐

โทรศัพท์ ๐ ๔๓๒๒ ๑๓๓๓

โทรสาร ๐ ๔๓๒๒ ๐๓๔๓

โทรศัพท์เคลื่อนที่ ๐๘ ๑๘๗๒ ๓๓๔๙

Email -

เลขประจำตัว

๐ ๓ ๘

สมาชิกสภาผู้แทนราษฎร แบบแบ่งเขตเลือกตั้ง



ชื่อ นางจิตรวรรณ

ชื่อสกุล หวังศุภกิจโกศล

พรรคเพื่อแผ่นดิน

เขตเลือกตั้งที่ ๒

จังหวัด นครราชสีมา

อาชีพสุดท้ายก่อนสมัครรับเลือกตั้ง นักการเมืองท้องถิ่น

สถานที่ติดต่อสำหรับส่งเอกสารและเผยแพร่ :บ้านเลขที่ ๒๘๘/๑ หมู่ที่ ๓ หมู่บ้าน -

ซอย -

ถนน ครบุรี-เสิงสาง

ตำบล/แขวง เสิงสาง

อำเภอ/เขต เสิงสาง

จังหวัด นครราชสีมา

รหัสไปรษณีย์ ๓๐๓๓๐

โทรศัพท์ -

โทรสาร ๐ ๔๔๔๔ ๗๐๒๕

โทรศัพท์เคลื่อนที่ ๐๘ ๙๙๔๙ ๘๐๐๐

Email jittawan_w@hotmail.com

เลขประจำตัว

๐ ๓ ๙



สมาชิกสภาผู้แทนราษฎร แบบแบ่งเขตเลือกตั้ง

ชื่อ นายจिरพันธ์

ชื่อสกุล ลิ่มสกุลศิริรัตน์

พรรคพลังประชาชน

เขตเลือกตั้งที่ ๒

จังหวัด สมุทรปราการ

อาชีพสุดท้ายก่อนสมัครรับเลือกตั้ง นักการเมือง

สถานที่ติดต่อสำหรับส่งเอกสารและเผยแพร่ :บ้านเลขที่ ๙๙๙/๙ หมู่ที่ ๗ หมู่บ้าน มัณฑานีเวศน์

ซอย มัณฑานี

ถนน บางนา-ตราด

ตำบล/แขวง บางโหลง

อำเภอ/เขต บางพลี

จังหวัด สมุทรปราการ

รหัสไปรษณีย์ ๑๐๕๔๐

โทรศัพท์ ๐ ๒๓๓๓ ๐๓๓๓-๕

โทรสาร ๐ ๒๓๓๓ ๐๓๓๓-๕

โทรศัพท์เคลื่อนที่ ๐๘ ๑๓๓๒ ๕๐๐๐

Email -

เลขประจำตัว

๐ ๔ ๐



สมาชิกสภาผู้แทนราษฎร แบบแบ่งเขตเลือกตั้ง

ชื่อ นายจिरวัฒน์

ชื่อสกุล ศิริพานิชย์

พรรคพลังประชาชน

เขตเลือกตั้งที่ ๑

จังหวัด มหาสารคาม

อาชีพสุดท้ายก่อนสมัครรับเลือกตั้ง นักการเมืองท้องถิ่น

สถานที่ติดต่อสำหรับส่งเอกสารและเผยแพร่ :บ้านเลขที่ ๓ หมู่ที่ - หมู่บ้าน -

ซอย -

ถนน เทศบาลรักรักษ์ใต้

ตำบล/แขวง ลาดยาว

อำเภอ/เขต จตุจักร

จังหวัด กรุงเทพมหานคร

รหัสไปรษณีย์ ๑๐๙๐๐

โทรศัพท์ ๐ ๒๙๕๓ ๙๔๔๕

โทรสาร ๐ ๒๙๕๓ ๙๔๔๕

โทรศัพท์เคลื่อนที่ ๐๘ ๑๕๘๗ ๔๔๔๔

Email jirawat1771@hotmail.com



สมาชิกสภาผู้แทนราษฎร แบบแบ่งเขตเลือกตั้ง



ชื่อ นายจตุติ

ชื่อสกุล ไกรฤกษ์

พรรค ประชาธิปัตย์

เขตเลือกตั้งที่ ๒

จังหวัด พิษณุโลก

อาชีพสุดท้ายก่อนสมัครรับเลือกตั้ง นักการเมือง

สถานที่ติดต่อสำหรับส่งเอกสารและเผยแพร่ :บ้านเลขที่ ๔๗ หมู่ที่ - หมู่บ้าน -

ซอย สายทิพย์ ๕๖

ถนน สุขุมวิท

ตำบล/แขวง บางจาก

อำเภอ/เขต พระโขนง

จังหวัด กรุงเทพมหานคร

รหัสไปรษณีย์ ๑๐๒๖๐

โทรศัพท์ ๐ ๒๓๓๑ ๖๐๘๒

โทรสาร -

โทรศัพท์เคลื่อนที่ ๐๘ ๑๔๘๑ ๖๘๘๘

Email juti@democrat.or.th

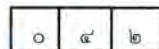

สมาชิกสภาผู้แทนราษฎร แบบแบ่งเขตเลือกตั้ง



ชื่อ นายจอมพณ

ชื่อสกุล บุญใหญ่

พรรคพลังประชาชน

เขตเลือกตั้งที่ ๒

จังหวัด สกลนคร

อาชีพสุดท้ายก่อนสมัครรับเลือกตั้ง ทนายความ

สถานที่ติดต่อสำหรับส่งเอกสารและเผยแพร่ :บ้านเลขที่ ๒๙ หมู่ที่ ๒ หมู่บ้าน วาริชภูมิ

ซอย -

ถนน ศรีทัศนกิจ

ตำบล/แขวง วาริชภูมิ

อำเภอ/เขต วาริชภูมิ

จังหวัด สกลนคร

รหัสไปรษณีย์ ๔๗๑๕๐

โทรศัพท์ -

โทรสาร -

โทรศัพท์เคลื่อนที่ ๐๘ ๙๗๑๑ ๐๘๙๗

Email -

เลขประจำตัว

๐ ๔ ๓



สมาชิกสภาผู้แทนราษฎร แบบสัดส่วน

ชื่อ นายจรินทร์

ชื่อสกุล ลักษณะวิศิษฐ์

พรรค ประชาธิปัตย์

กลุ่มจังหวัดที่ ๘

อาชีพสุดท้ายก่อนสมัครรับเลือกตั้ง นักการเมือง

สถานที่ติดต่อสำหรับส่งเอกสารและเผยแพร่ :บ้านเลขที่ ๔๓/๒๐ หมู่ที่ - หมู่บ้าน ประมวลสุข

ซอย ประมวลสุข

ถนน -

ตำบล/แขวง วัดชลอ

อำเภอ/เขต บางกรวย

จังหวัด นนทบุรี

รหัสไปรษณีย์ ๑๑๑๓๐

โทรศัพท์ -

โทรสาร -

โทรศัพท์เคลื่อนที่ -

Email Jurin@democrat.or.th

เลขประจำตัว

๐ ๔ ๔



สมาชิกสภาผู้แทนราษฎร แบบแบ่งเขตเลือกตั้ง

ชื่อ นายจตุฤทธิ์

ชื่อสกุล ลักษณะวิศิษฐ์

พรรค ประชาธิปัตย์

เขตเลือกตั้งที่ ๑

จังหวัด พังงา

อาชีพสุดท้ายก่อนสมัครรับเลือกตั้ง ธุรกิจส่วนตัว

สถานที่ติดต่อสำหรับส่งเอกสารและเผยแพร่ :บ้านเลขที่ ๘๖ หมู่ที่ ๔ หมู่บ้าน -

ซอย -

ถนน เพชรเกษม

ตำบล/แขวง ท้ายเหมือง

อำเภอ/เขต ท้ายเหมือง

จังหวัด พังงา

รหัสไปรษณีย์ ๘๒๑๒๐

โทรศัพท์ -

โทรสาร ๐ ๗๖๔๓ ๒๑๙๙

โทรศัพท์เคลื่อนที่ ๐๘ ๗๒๘๘ ๘๘๐๐

Email -

สมาชิกสภาผู้แทนราษฎร แบบแบ่งเขตเลือกตั้ง



ชื่อ นายจุลพันธ์

ชื่อสกุล อมรวิวัฒน์

พรรคพลังประชาชน

เขตเลือกตั้งที่ ๓

จังหวัด เชียงใหม่

อาชีพสุดท้ายก่อนสมัครรับเลือกตั้ง นักการเมือง

สถานที่ติดต่อสำหรับส่งเอกสารและเผยแพร่ :บ้านเลขที่ ๕๖๖/๖๕ หมู่ที่ - หมู่บ้าน -

ซอย ๒๔

ถนน พระราม ๓

ตำบล/แขวง บางโคล่

อำเภอ/เขต บางคอแหลม

จังหวัด กรุงเทพมหานคร

รหัสไปรษณีย์ ๑๐๑๒๐

โทรศัพท์ ๐ ๒๒๙๑ ๑๙๕๓

โทรสาร -

โทรศัพท์เคลื่อนที่ ๐๘ ๑๗๓๓ ๔๑๗๐

Email jamornvivat@yahoo.com

สมาชิกสภาผู้แทนราษฎร แบบสัดส่วน



ชื่อ นายเจริญ

ชื่อสกุล คันธวงค์

พรรค ประชาธิปัตย์

กลุ่มจังหวัดที่ ๖

อาชีพสุดท้ายก่อนสมัครรับเลือกตั้ง นักการเมือง

สถานที่ติดต่อสำหรับส่งเอกสารและเผยแพร่ :บ้านเลขที่ ๖๒ หมู่ที่ - หมู่บ้าน -

ซอย रामคำแหง ๔๖

ถนน रामคำแหง

ตำบล/แขวง หัวหมาก

อำเภอ/เขต บางกะปิ

จังหวัด กรุงเทพมหานคร

รหัสไปรษณีย์ ๑๐๒๔๐

โทรศัพท์ ๐ ๒๓๗๕ ๑๐๒๕

โทรสาร ๐ ๒๓๗๕ ๙๐๒๘

โทรศัพท์เคลื่อนที่ -

Email charoenk@hotmail.com

เลขประจำตัว

๐ ๔ ๗



สมาชิกสภาผู้แทนราษฎร แบบแบ่งเขตเลือกตั้ง

ชื่อ นายเจริญ

ชื่อสกุล จรรย์โกมล

พรรคพลังประชาชน

เขตเลือกตั้งที่ ๑

จังหวัด ชัยภูมิ

อาชีพสุดท้ายก่อนสมัครรับเลือกตั้ง ทนายความ

สถานที่ติดต่อสำหรับส่งเอกสารและเผยแพร่ : บ้านเลขที่ ๑๐๐/๑๑๑๘ หมู่ที่ - หมู่บ้าน ลานทอง

ซอย ลานทอง ๒๙

ถนน ติวานนท์

ตำบล/แขวง บางพุด

อำเภอ/เขต ปากเกร็ด

จังหวัด นนทบุรี

รหัสไปรษณีย์ ๑๑๑๒๐

โทรศัพท์ ๐ ๒๕๘๓ ๖๐๙๒

โทรสาร ๐ ๒๕๘๓ ๖๐๙๒

โทรศัพท์เคลื่อนที่ ๐๘ ๑๘๑๐ ๔๔๙๙

Email -

เลขประจำตัว

๐ ๔ ๘



สมาชิกสภาผู้แทนราษฎร แบบแบ่งเขตเลือกตั้ง

ชื่อ นายเจอะอามิง

ชื่อสกุล โตตะหายง

พรรค ประชาธิปัตย์

เขตเลือกตั้งที่ ๑

จังหวัด นราธิวาส

อาชีพสุดท้ายก่อนสมัครรับเลือกตั้ง นักการเมือง

สถานที่ติดต่อสำหรับส่งเอกสารและเผยแพร่ : บ้านเลขที่ ๑๘๒/๑๐ หมู่ที่ ๒ หมู่บ้าน -

ซอย -

ถนน รือเสาะสหนองกิจ

ตำบล/แขวง รือเสาะ

อำเภอ/เขต รือเสาะ

จังหวัด นราธิวาส

รหัสไปรษณีย์ ๙๖๑๕๐

โทรศัพท์ ๐ ๗๓๕๗ ๑๔๓๙

โทรสาร ๐ ๗๓๕๗ ๑๕๓๘

โทรศัพท์เคลื่อนที่ ๐๘ ๑๓๐๗ ๑๘๐๗

Email jehrrming@yahoo.co.th

๐ ๔ ๕

สมาชิกสภาผู้แทนราษฎร แบบแบ่งเขตเลือกตั้ง



ชื่อ นางเจิมมาศ

ชื่อสกุล จิ่งเลิศศิริ

พรรค ประชาธิปัตย์

เขตเลือกตั้งที่ ๑

จังหวัด กรุงเทพมหานคร

อาชีพสุดท้ายก่อนสมัครรับเลือกตั้ง นักการเมือง

สถานที่ติดต่อสำหรับส่งเอกสารและเผยแพร่ :บ้านเลขที่ ๒๒๔/๒๒ หมู่ที่ - หมู่บ้าน -

ซอย หลานหลวง ๑๐

ถนน หลานหลวง

ตำบล/แขวง คลองมหาภาค

อำเภอ/เขต ป้อมปราบศัตรูพ่าย

จังหวัด กรุงเทพมหานคร

รหัสไปรษณีย์ ๑๐๑๐๐

โทรศัพท์ ๐ ๒๖๒๘ ๐๓๖๔-๕

โทรสาร ๐ ๒๒๘๒ ๒๕๘๕

โทรศัพท์เคลื่อนที่ ๐๘ ๑๘๔๘ ๔๙๗๐

Email -

๐ ๕ ๐

สมาชิกสภาผู้แทนราษฎร แบบแบ่งเขตเลือกตั้ง



ชื่อ นายเจือ

ชื่อสกุล ราชสีห์

พรรค ประชาธิปัตย์

เขตเลือกตั้งที่ ๑

จังหวัด สงขลา

อาชีพสุดท้ายก่อนสมัครรับเลือกตั้ง ธุรกิจส่วนตัว

สถานที่ติดต่อสำหรับส่งเอกสารและเผยแพร่ :บ้านเลขที่ ๕๕/๓๘๐-๑ หมู่ที่ ๗ หมู่บ้าน สราญรมย์ ๓

ซอย ๘

ถนน เกษตร-นวมินทร์

ตำบล/แขวง คลองกุ่ม

อำเภอ/เขต บึงกุ่ม

จังหวัด กรุงเทพมหานคร

รหัสไปรษณีย์ ๑๐๒๓๐

โทรศัพท์ ๐ ๒๕๑๙ ๐๐๓๖

โทรสาร ๐ ๒๕๐๙ ๗๕๕๕

โทรศัพท์เคลื่อนที่ ๐๘ ๑๔๐๙ ๑๙๙๙

Email -

เลขประจำตัว

๐ ๕ ๑



สมาชิกสภาผู้แทนราษฎร แบบแบ่งเขตเลือกตั้ง

ชื่อ นายฉลาด

ชื่อสกุล ขามช่วง

พรรคพลังประชาชน

เขตเลือกตั้งที่ ๑

จังหวัด ร้อยเอ็ด

อาชีพสุดท้ายก่อนสมัครรับเลือกตั้ง นักการเมือง

สถานที่ติดต่อสำหรับส่งเอกสารและเผยแพร่ :บ้านเลขที่ ๔๘-๕๐ หมู่ที่ - หมู่บ้าน -

ซอย - ถนน มีโชคชัย ตำบล/แขวง ในเมือง

อำเภอ/เขต เมือง จังหวัด ร้อยเอ็ด รหัสไปรษณีย์ ๔๕๐๐๐

โทรศัพท์ ๐ ๔๓๕๑ ๒๖๗๔ โทรสาร ๐ ๔๓๕๑ ๒๖๗๔ โทรศัพท์เคลื่อนที่ ๐๘ ๙๓๐๐ ๕๒๙๖

Email -

เลขประจำตัว

๐ ๕ ๒



สมาชิกสภาผู้แทนราษฎร แบบสัดส่วน

ชื่อ ร้อยตำรวจเอก เฉลิม

ชื่อสกุล อยู่บำรุง

พรรคพลังประชาชน

กลุ่มจังหวัดที่ ๖

อาชีพสุดท้ายก่อนสมัครรับเลือกตั้ง ข้าราชการการเมือง

สถานที่ติดต่อสำหรับส่งเอกสารและเผยแพร่ :บ้านเลขที่ ๑๘๒/๑ หมู่ที่ ๓ หมู่บ้าน บางบอน

ซอย เอกชัย ๑๑๙ ถนน เอกชัย ตำบล/แขวง บางบอน

อำเภอ/เขต บางบอน จังหวัด กรุงเทพมหานคร รหัสไปรษณีย์ ๑๐๑๕๐

โทรศัพท์ ๐ ๒๔๑๕ ๓๗๕๓ โทรสาร ๐ ๒๔๑๖ ๙๙๙๒ โทรศัพท์เคลื่อนที่ ๐๘ ๑๖๑๒ ๑๑๔๔

Email -

๐	๕	๓
---	---	---

สมาชิกสภาผู้แทนราษฎร แบบแบ่งเขตเลือกตั้ง



ชื่อ นายเนลิ้มชัย

ชื่อสกุล ศรีอ่อน

พรรค ประชาธิปัตย์

เขตเลือกตั้งที่ ๑

จังหวัด ประจวบคีรีขันธ์

อาชีพสุดท้ายก่อนสมัครรับเลือกตั้ง นักการเมือง

สถานที่ติดต่อสำหรับส่งเอกสารและเผยแพร่ : บ้านเลขที่ ๑๗๙ หมู่ที่ ๑๑ หมู่บ้าน -

ชอย -

ถนน -

ตำบล/แขวง หนองตาแต้ม

อำเภอ/เขต ปราณบุรี

จังหวัด ประจวบคีรีขันธ์

รหัสไปรษณีย์ ๗๗๑๒๐

โทรศัพท์ ๐ ๓๒๖๒ ๓๒๓๕

โทรสาร ๐ ๓๒๖๒ ๓๒๓๕

โทรศัพท์เคลื่อนที่ ๐๘ ๑๗๑๐ ๘๘๘๘

Email -

๐	๕	๔
---	---	---

สมาชิกสภาผู้แทนราษฎร แบบแบ่งเขตเลือกตั้ง



ชื่อ นายเนลิ้มชาติ

ชื่อสกุล การุญ

พรรค พลังประชาชน

เขตเลือกตั้งที่ ๑

จังหวัด สกลนคร

อาชีพสุดท้ายก่อนสมัครรับเลือกตั้ง นักการเมือง

สถานที่ติดต่อสำหรับส่งเอกสารและเผยแพร่ : บ้านเลขที่ ๔๖๗ หมู่ที่ - หมู่บ้าน กระสั้มโฮง

ชอย -

ถนน รั้วบำรุง

ตำบล/แขวง ธาตุเชิงชุม

อำเภอ/เขต เมือง

จังหวัด สกลนคร

รหัสไปรษณีย์ ๔๗๐๐๐

โทรศัพท์ ๐ ๔๒๗๑ ๕๑๗๖

โทรสาร -

โทรศัพท์เคลื่อนที่ ๐๘ ๑๘๐๔ ๕๗๓๙

Email chalermchad@chalermchad.com

เลขประจำตัว

๐ ๕ ๕



สมาชิกสภาผู้แทนราษฎร แบบสัดส่วน

ชื่อ นางสาวเนลิมลักษ์ณี

ชื่อสกุล เกียรติพย์

พรรค ประชาธิปัตย์

กลุ่มจังหวัดที่ ๘

อาชีพสุดท้ายก่อนสมัครรับเลือกตั้ง นักการเมือง

สถานที่ติดต่อสำหรับส่งเอกสารและเผยแพร่ :บ้านเลขที่ ๒๓๑ หมู่ที่ - หมู่บ้าน แกรนด์วิลเลจ

ซอย ๓

ถนน ลาดพร้าว ๘๐/๓

ตำบล/แขวง วังทองกลาง

อำเภอ/เขต วังทองกลาง

จังหวัด กรุงเทพมหานคร

รหัสไปรษณีย์ ๑๐๓๑๐

โทรศัพท์ ๐๘ ๔๑๒๒ ๗๒๗๑

โทรสาร -

โทรศัพท์เคลื่อนที่ ๐๘ ๑๕๔๐ ๖๖๔๔

Email -

เลขประจำตัว

๐ ๕ ๖



สมาชิกสภาผู้แทนราษฎร แบบแบ่งเขตเลือกตั้ง

ชื่อ นายชินทร์

ชื่อสกุล รุ่งแสง

พรรค ประชาธิปัตย์

เขตเลือกตั้งที่ ๑๒

จังหวัด กรุงเทพมหานคร

อาชีพสุดท้ายก่อนสมัครรับเลือกตั้ง นักการเมือง

สถานที่ติดต่อสำหรับส่งเอกสารและเผยแพร่ :บ้านเลขที่ ๕๒๙ หมู่ที่ - หมู่บ้าน -

ซอย -

ถนน อีสราภาพ

ตำบล/แขวง บ้านช่างหล่อ

อำเภอ/เขต บางกอกน้อย

จังหวัด กรุงเทพมหานคร

รหัสไปรษณีย์ ๑๐๗๐๐

โทรศัพท์ ๐ ๒๔๑๑ ๐๐๕๘

โทรสาร ๐ ๒๔๑๑ ๐๔๔๕

โทรศัพท์เคลื่อนที่ ๐๘ ๑๖๑๖ ๖๘๘๘

Email chanin@democrat.or.th

สมาชิกสภาผู้แทนราษฎร แบบแบ่งเขตเลือกตั้ง



ชื่อ นางชมภู

ชื่อสกุล จันทาทอง

พรรคพลังประชาชน

เขตเลือกตั้งที่ ๑

จังหวัดหนองคาย

อาชีพสุดท้ายก่อนสมัครรับเลือกตั้ง นักการเมืองท้องถิ่น

สถานที่ติดต่อสำหรับส่งเอกสารและเผยแพร่ : บ้านเลขที่ ๖๕ หมู่ที่ ๑๓ หมู่บ้านจอมทอง

ชอย ๒๑

ถนน พิสัยศรีเดช

ตำบล/แขวง จอมพล

อำเภอ/เขต โพนพิสัย

จังหวัด หนองคาย

รหัสไปรษณีย์ ๔๓๑๒๐

โทรศัพท์ ๐ ๔๒๔๗ ๑๑๗๓

โทรสาร ๐ ๔๒๔๗ ๑๑๗๓

โทรศัพท์เคลื่อนที่ ๐๘ ๖๒๒๓ ๕๓๓๐

Email -

สมาชิกสภาผู้แทนราษฎร แบบแบ่งเขตเลือกตั้ง



ชื่อ นายชยุต

ชื่อสกุล ภูมมะกาญจนะ

พรรคพลังประชาชน

เขตเลือกตั้งที่ ๑

จังหวัดปราจีนบุรี

อาชีพสุดท้ายก่อนสมัครรับเลือกตั้ง นักการเมือง

สถานที่ติดต่อสำหรับส่งเอกสารและเผยแพร่ : บ้านเลขที่ ๒๐๐ หมู่ที่ - หมู่บ้าน -

ชอย -

ถนน ราษฎร์ดำริ

ตำบล/แขวง หน้าเมือง

อำเภอ/เขต เมือง

จังหวัด ปราจีนบุรี

รหัสไปรษณีย์ ๒๕๐๐๔

โทรศัพท์ ๐ ๓๗๒๑ ๑๐๒๖

โทรสาร ๐ ๓๗๒๑ ๗๖๒๗

โทรศัพท์เคลื่อนที่ -

Email -

เลขประจำตัว

๐ ๕ ๙



สมาชิกสภาผู้แทนราษฎร แบบแบ่งเขตเลือกตั้ง

ชื่อ นายชลงาน

ชื่อสกุล ศรีแก้ว

พรรคพลังประชาชน

เขตเลือกตั้งที่ ๑

จังหวัด น่าน

อาชีพสุดท้ายก่อนสมัครรับเลือกตั้ง นักการเมือง

สถานที่ติดต่อสำหรับส่งเอกสารและเผยแพร่ : บ้านเลขที่ ๔๐๗/๘ หมู่ที่ ๓ หมู่บ้าน กลางเวียง

ชอย -

ถนน ยันตรกิจโกศล

ตำบล/แขวง กลางเวียง

อำเภอ/เขต เวียงสา

จังหวัด น่าน

รหัสไปรษณีย์ ๕๕๑๑๐

โทรศัพท์ ๐ ๕๔๗๘ ๑๖๓๙

โทรสาร ๐ ๕๔๗๘ ๑๖๓๙

โทรศัพท์เคลื่อนที่ ๐๘ ๑๙๙๓ ๘๖๔๖

Email cholnan_s@hotmail.com

เลขประจำตัว

๐ ๖ ๐



สมาชิกสภาผู้แทนราษฎร แบบสัดส่วน

ชื่อ นายชวน

ชื่อสกุล หลีกภัย

พรรค ประชาธิปัตย์

กลุ่มจังหวัดที่ ๘

อาชีพสุดท้ายก่อนสมัครรับเลือกตั้ง นักการเมือง

สถานที่ติดต่อสำหรับส่งเอกสารและเผยแพร่ : บ้านเลขที่ ๔๗๑/๑ หมู่ที่ - หมู่บ้าน -

ชอย รัชฎาภรณ์

ถนน ราชปรารภ

ตำบล/แขวง มักกะสัน

อำเภอ/เขต ราชเทวี

จังหวัด กรุงเทพมหานคร

รหัสไปรษณีย์ ๑๐๔๐๐

โทรศัพท์ ๐ ๒๒๔๕ ๔๔๑๕

โทรสาร -

โทรศัพท์เคลื่อนที่ -

Email -

๐	๖	๑
---	---	---

สมาชิกสภาผู้แทนราษฎร แบบสัดส่วน



ชื่อ นายชวลิต

ชื่อสกุล วิชยสุทธิ

พรรค พลังประชาชน

กลุ่มจังหวัดที่ ๓

อาชีพสุดท้ายก่อนสมัครรับเลือกตั้ง ข้าราชการบำนาญ

สถานที่ติดต่อสำหรับส่งเอกสารและเผยแพร่ :บ้านเลขที่ ๑๑/๘ หมู่ที่ ๒ หมู่บ้าน -

ซอย -

ถนน กรุงเทพมหานคร

ตำบล/แขวง มหาสวัสดิ์

อำเภอ/เขต บางกรวย

จังหวัด นนทบุรี

รหัสไปรษณีย์ ๑๑๑๓๐

โทรศัพท์ ๐ ๒๔๒๒ ๐๔๐๗

โทรสาร ๐ ๒๔๒๒ ๐๔๐๗

โทรศัพท์เคลื่อนที่ ๐๘ ๑๒๖๑ ๓๑๙๐

Email -

๐	๖	๒
---	---	---

สมาชิกสภาผู้แทนราษฎร แบบสัดส่วน



ชื่อ นายชัย

ชื่อสกุล ชิดชอบ

พรรค พลังประชาชน

กลุ่มจังหวัดที่ ๔

อาชีพสุดท้ายก่อนสมัครรับเลือกตั้ง นักการเมือง

สถานที่ติดต่อสำหรับส่งเอกสารและเผยแพร่ :บ้านเลขที่ ๓๐/๑ หมู่ที่ ๑๕ หมู่บ้าน -

ซอย -

ถนน -

ตำบล/แขวง อีสาน

อำเภอ/เขต เมือง

จังหวัด บุรีรัมย์

รหัสไปรษณีย์ ๓๑๐๐๐

โทรศัพท์ ๐ ๔๔๖๑ ๔๔๓๑

โทรสาร ๐ ๔๔๖๑ ๔๔๓๑

โทรศัพท์เคลื่อนที่ ๐๘ ๑๘๗๖ ๙๙๓๓

Email -

เลขประจำตัว

๐ ๖ ๓



สมาชิกสภาผู้แทนราษฎร แบบแบ่งเขตเลือกตั้ง

ชื่อ นายชัยวัฒน์

ชื่อสกุล ทรัพย์รวงทอง

พรรคพลังประชาชน

เขตเลือกตั้งที่ ๑

จังหวัด ชัยนาท

อาชีพสุดท้ายก่อนสมัครรับเลือกตั้ง ธุรกิจส่วนตัว

สถานที่ติดต่อสำหรับส่งเอกสารและเผยแพร่ : บ้านเลขที่ ๓๗๖/๑๐ หมู่ที่ ๘ หมู่บ้าน -

ชอย - ถนน สรรคบุรี-หันคา ตำบล/แขวง แพรกศรีราชา
 อำเภอ/เขต สรรคบุรี จังหวัด ชัยนาท รหัสไปรษณีย์ ๑๗๑๔๐
 โทรศัพท์ ๐ ๕๖๔๘ ๒๔๐๐ โทรสาร ๐ ๕๖๔๘ ๒๔๐๑ โทรศัพท์เคลื่อนที่ ๐๘ ๑๗๘๕ ๓๖๓๖

Email chaiwat_1800@hotmail.com

เลขประจำตัว

๐ ๖ ๔



สมาชิกสภาผู้แทนราษฎร แบบแบ่งเขตเลือกตั้ง

ชื่อ นายชัยวุฒิ

ชื่อสกุล ธนาคมานุสรณ์

พรรคชาติไทย

เขตเลือกตั้งที่ ๑

จังหวัด สิงห์บุรี

อาชีพสุดท้ายก่อนสมัครรับเลือกตั้ง อาจารย์

สถานที่ติดต่อสำหรับส่งเอกสารและเผยแพร่ : บ้านเลขที่ ๑๕๑/๔๐ หมู่ที่ ๗ หมู่บ้าน -

ชอย - ถนน - ตำบล/แขวง บางมัญ
 อำเภอ/เขต เมือง จังหวัด สิงห์บุรี รหัสไปรษณีย์ ๑๖๐๐๐
 โทรศัพท์ ๐ ๓๖๕๒ ๓๙๐๐ โทรสาร ๐ ๓๖๕๒ ๓๙๐๐ โทรศัพท์เคลื่อนที่ ๐๘ ๑๔๐๑ ๑๑๑๙

Email chaiwut_edco@hotmail.com

๐	๖	๕
---	---	---

สมาชิกสภาผู้แทนราษฎร แบบแบ่งเขตเลือกตั้ง



ชื่อ นายชัยวุฒิ

ชื่อสกุล บรรณวัฒน์

พรรค ประชาธิปัตย์

เขตเลือกตั้งที่ ๑

จังหวัด ตาก

อาชีพสุดท้ายก่อนสมัครรับเลือกตั้ง นักการเมือง

สถานที่ติดต่อสำหรับส่งเอกสารและเผยแพร่ :บ้านเลขที่ ๑๘๙ หมู่ที่ - หมู่บ้าน -

ชอย -

ถนน ศรีพานิช

ตำบล/แขวง แม่สอด

อำเภอ/เขต แม่สอด

จังหวัด ตาก

รหัสไปรษณีย์ ๖๓๑๑๐

โทรศัพท์ ๐ ๕๕๕๓ ๑๔๕๙

โทรสาร ๐ ๕๕๕๔ ๒๗๕๙

โทรศัพท์เคลื่อนที่ ๐๘ ๑๓๑๓ ๘๐๖๒

Email chaiwuti@democrat.or.th

๐	๖	๖
---	---	---

สมาชิกสภาผู้แทนราษฎร แบบแบ่งเขตเลือกตั้ง



ชื่อ นายชาญชัย

ชื่อสกุล อิศระเสนารักษ์

พรรค ประชาธิปัตย์

เขตเลือกตั้งที่ ๑

จังหวัด นครนายก

อาชีพสุดท้ายก่อนสมัครรับเลือกตั้ง นักธุรกิจ

สถานที่ติดต่อสำหรับส่งเอกสารและเผยแพร่ :บ้านเลขที่ ๑ หมู่ที่ - หมู่บ้าน -

ชอย -

ถนน เทศบาลนิมิตรใต้

ตำบล/แขวง ลาดยาว

อำเภอ/เขต จตุจักร

จังหวัด กรุงเทพมหานคร

รหัสไปรษณีย์ ๑๐๙๐๐

โทรศัพท์ ๐ ๒๕๘๙ ๗๑๑๐

โทรสาร ๐ ๒๕๘๙ ๔๑๙๙

โทรศัพท์เคลื่อนที่ ๐๘ ๑๘๒๒ ๕๒๒๓

Email -

เลขประจำตัว

๐ ๖ ๗



สมาชิกสภาผู้แทนราษฎร แบบแบ่งเขตเลือกตั้ง

ชื่อ นายชาดา

ชื่อสกุล ไทยเศรษฐ์

พรรคชาติไทย

เขตเลือกตั้งที่ ๑

จังหวัด อุทัยธานี

อาชีพสุดท้ายก่อนสมัครรับเลือกตั้ง นักการเมือง

สถานที่ติดต่อสำหรับส่งเอกสารและเผยแพร่ : บ้านเลขที่ ๒๔ หมู่ที่ - หมู่บ้าน -

ชอย -

ถนน มณีรัตน์

ตำบล/แขวง อุทัยใหม่

อำเภอ/เขต เมือง

จังหวัด อุทัยธานี

รหัสไปรษณีย์ ๖๑๐๐๐

โทรศัพท์ ๐ ๕๖๕๒ ๔๘๕๕

โทรสาร ๐ ๕๖๕๑ ๔๖๒๖

โทรศัพท์เคลื่อนที่ ๐๘ ๑๘๘๘ ๗๘๘๘

Email -

เลขประจำตัว

๐ ๖ ๘



สมาชิกสภาผู้แทนราษฎร แบบสัดส่วน

ชื่อ นายชานี

ชื่อสกุล คักติเศรษฐ์

พรรค ประชาธิปัตย์

กลุ่มจังหวัดที่ ๘

อาชีพสุดท้ายก่อนสมัครรับเลือกตั้ง นักการเมือง

สถานที่ติดต่อสำหรับส่งเอกสารและเผยแพร่ : บ้านเลขที่ ๒๒๙/๒ หมู่ที่ ๒ หมู่บ้าน -

ชอย วิภาวดี-รังสิต ๖๐

ถนน วิภาวดี-รังสิต

ตำบล/แขวง ตลาดบางเขน

อำเภอ/เขต หลักสี่

จังหวัด กรุงเทพมหานคร

รหัสไปรษณีย์ ๑๐๒๑๐

โทรศัพท์ ๐ ๒๕๖๑ ๐๗๕๕

โทรสาร ๐ ๒๕๖๑ ๑๕๔๖

โทรศัพท์เคลื่อนที่ ๐๘ ๑๖๕๙ ๐๐๘๘

Email -

เลขประจำตัว

๐ ๖ ๙

สมาชิกสภาผู้แทนราษฎร แบบแบ่งเขตเลือกตั้ง



ชื่อ นางสาวชินนิชา

ชื่อสกุล วงศ์สวัสดิ์

พรรคพลังประชาชน

เขตเลือกตั้งที่ ๑

จังหวัด เชียงใหม่

อาชีพสุดท้ายก่อนสมัครรับเลือกตั้ง นักธุรกิจ

สถานที่ติดต่อสำหรับส่งเอกสารและเผยแพร่ :บ้านเลขที่ ๒๒๒/๙๒ หมู่ที่ - หมู่บ้าน Beverly Hills

ซอย -

ถนน แจ้จันทนะ

ตำบล/แขวง ทุ่งสองห้อง

อำเภอ/เขต หลักสี่

จังหวัด กรุงเทพมหานคร

รหัสไปรษณีย์ ๑๐๒๑๐

โทรศัพท์ -

โทรสาร -

โทรศัพท์เคลื่อนที่ ๐๘ ๔๔๖๐ ๐๐๙๙

Email -

เลขประจำตัว

๐ ๗ ๐

สมาชิกสภาผู้แทนราษฎร แบบแบ่งเขตเลือกตั้ง



ชื่อ นายชินวรณ์

ชื่อสกุล บุญเกียรติ

พรรค ประชาธิปัตย์

เขตเลือกตั้งที่ ๒

จังหวัด นครศรีธรรมราช

อาชีพสุดท้ายก่อนสมัครรับเลือกตั้ง นักการเมือง

สถานที่ติดต่อสำหรับส่งเอกสารและเผยแพร่ :บ้านเลขที่ ๕๓/๙๕๗ หมู่ที่ ๕ หมู่บ้าน กฤษดานคร

ซอย ๘

ถนน แจ้จันทนะ

ตำบล/แขวง บางตลาด

อำเภอ/เขต ปากเกร็ด

จังหวัด นนทบุรี

รหัสไปรษณีย์ ๑๑๑๒๐

โทรศัพท์ ๐ ๒๙๘๒ ๙๙๙๓

โทรสาร ๐ ๒๙๘๒ ๙๙๙๔

โทรศัพท์เคลื่อนที่ ๐๘ ๑๔๘๑ ๙๔๙๔

Email -

เลขประจำตัว

๐ ๗ ๑



สมาชิกสภาผู้แทนราษฎร แบบแบ่งเขตเลือกตั้ง

ชื่อ นายชุมพล

ชื่อสกุล กาญจนะ

พรรค ประชาธิปัตย์

เขตเลือกตั้งที่ ๑

จังหวัด สุราษฎร์ธานี

อาชีพสุดท้ายก่อนสมัครรับเลือกตั้ง นักการเมือง

สถานที่ติดต่อสำหรับส่งเอกสารและเผยแพร่ :บ้านเลขที่ ๑๔๑/๕ หมู่ที่ ๕ หมู่บ้าน -

ชอย - ถนน กาญจนวิถี ตำบล/แขวง บางกุ้ง

อำเภอ/เขต เมือง จังหวัด สุราษฎร์ธานี รหัสไปรษณีย์ ๘๔๐๐๐

โทรศัพท์ - โทรสาร - โทรศัพท์เคลื่อนที่ ๐๘ ๑๖๒๕ ๕๙๙๕

Email -

เลขประจำตัว

๐ ๗ ๒



สมาชิกสภาผู้แทนราษฎร แบบแบ่งเขตเลือกตั้ง

ชื่อ นายชุมพล

ชื่อสกุล จุลใส

พรรค ประชาธิปัตย์

เขตเลือกตั้งที่ ๑

จังหวัด ชุมพร

อาชีพสุดท้ายก่อนสมัครรับเลือกตั้ง นักการเมือง

สถานที่ติดต่อสำหรับส่งเอกสารและเผยแพร่ :บ้านเลขที่ ๔๕/๑ หมู่ที่ ๑๑ หมู่บ้าน -

ชอย - ถนน - ตำบล/แขวง วังไผ่

อำเภอ/เขต เทศบาลเมือง จังหวัด ชุมพร รหัสไปรษณีย์ ๘๖๑๒๐

โทรศัพท์ ๐ ๗๗๕๐ ๓๖๒๐ โทรสาร ๐ ๗๗๕๐ ๓๔๓๙ โทรศัพท์เคลื่อนที่ ๐๘ ๑๘๙๕ ๙๔๙๙

Email democrat_cp@yahoo.com

สมาชิกสภาผู้แทนราษฎร แบบแบ่งเขตเลือกตั้ง



ชื่อ นายชูชาติ

ชื่อสกุล หาญสวัสดิ์

พรรคพลังประชาชน

เขตเลือกตั้งที่ ๒

จังหวัด ปทุมธานี

อาชีพสุดท้ายก่อนสมัครรับเลือกตั้ง นักการเมือง

สถานที่ติดต่อสำหรับส่งเอกสารและเผยแพร่ :บ้านเลขที่ ๒๒/๒๒ หมู่ที่ - หมู่บ้าน ชุมชนโสภาราม

ซอย -

ถนน โสภา

ตำบล/แขวง บางปรอก

อำเภอ/เขต เมือง

จังหวัด ปทุมธานี

รหัสไปรษณีย์ ๑๒๐๐๐

โทรศัพท์ ๐ ๒๙๗๘ ๐๗๒๕-๙

โทรสาร ๐ ๒๕๘๑ ๖๐๒๒

โทรศัพท์เคลื่อนที่ ๐๘ ๑๘๑๑ ๔๐๕๗

Email -

สมาชิกสภาผู้แทนราษฎร แบบแบ่งเขตเลือกตั้ง



ชื่อ นายชูวิทย์

ชื่อสกุล พิทักษ์พรพัลลภ

พรรคพลังประชาชน

เขตเลือกตั้งที่ ๒

จังหวัด อุบลราชธานี

อาชีพสุดท้ายก่อนสมัครรับเลือกตั้ง ธุรกิจส่วนตัว

สถานที่ติดต่อสำหรับส่งเอกสารและเผยแพร่ :บ้านเลขที่ ๑๙๔ หมู่ที่ ๒ หมู่บ้าน -

ซอย -

ถนน ตระการฯ-ศรีเมืองใหม่

ตำบล/แขวง ชูหลู

อำเภอ/เขต ตระการพิชัย

จังหวัด อุบลราชธานี

รหัสไปรษณีย์ ๓๔๑๓๐

โทรศัพท์ ๐ ๔๕๔๘ ๑๑๐๗

โทรสาร -

โทรศัพท์เคลื่อนที่ ๐๘ ๑๘๗๖ ๘๑๐๑

Email -

เลขประจำตัว

๐ ๗ ๕



สมาชิกสภาผู้แทนราษฎร แบบสัดส่วน

ชื่อ นายชุตักดิ์

ชื่อสกุล ศิรินิล

พรรค พลังประชาชน

กลุ่มจังหวัดที่ ๒

อาชีพสุดท้ายก่อนสมัครรับเลือกตั้ง อาจารย์-ที่ปรึกษากฎหมาย

สถานที่ติดต่อสำหรับส่งเอกสารและเผยแพร่ :บ้านเลขที่ ๑๗/๖๕ หมู่ที่ - หมู่บ้าน -

ซอย รัชดาภิเษก ๓๓

ถนน รัชดาภิเษก

ตำบล/แขวง ลาดยาว

อำเภอ/เขต จตุจักร

จังหวัด กรุงเทพมหานคร

รหัสไปรษณีย์ ๑๐๙๐๐

โทรศัพท์ ๐ ๒๕๘๕ ๒๐๖๓

โทรสาร ๐ ๒๕๘๕ ๒๐๖๓

โทรศัพท์เคลื่อนที่ ๐๘ ๑๘๖๖ ๑๐๖๐

Email -

เลขประจำตัว

๐ ๗ ๖



สมาชิกสภาผู้แทนราษฎร แบบแบ่งเขตเลือกตั้ง

ชื่อ นายเชน

ชื่อสกุล เทือกสุบรรณ

พรรค ประชาธิปัตย์

เขตเลือกตั้งที่ ๒

จังหวัด สุราษฎร์ธานี

อาชีพสุดท้ายก่อนสมัครรับเลือกตั้ง นักการเมือง

สถานที่ติดต่อสำหรับส่งเอกสารและเผยแพร่ :บ้านเลขที่ ๖/๓๙ หมู่ที่ - หมู่บ้าน อาคารลาชโคลีนาส

ซอย -

ถนน อโศกมนตรี

ตำบล/แขวง คลองเตยเหนือ

อำเภอ/เขต วัฒนา

จังหวัด กรุงเทพมหานคร

รหัสไปรษณีย์ ๑๐๑๑๐

โทรศัพท์ ๐ ๒๖๖๑ ๖๒๒๒

โทรสาร ๐ ๒๒๖๑ ๖๖๑๑

โทรศัพท์เคลื่อนที่ ๐๘ ๑๘๓๖ ๐๐๐๐

Email -

สมาชิกสภาผู้แทนราษฎร แบบแบ่งเขตเลือกตั้ง



ชื่อ นายเชวงศักดิ์

ชื่อสกุล เร่งไพบูลย์วงศ์

พรรคชาติไทย

เขตเลือกตั้งที่ ๑

จังหวัด ชัยภูมิ

อาชีพสุดท้ายก่อนสมัครรับเลือกตั้ง ทนายความ

สถานที่ติดต่อสำหรับส่งเอกสารและเผยแพร่ :บ้านเลขที่ ๑๗/๑ หมู่ที่ ๑ หมู่บ้าน ผักปัง

ชอย -

ถนน ภูเขียว-ชุมแพ

ตำบล/แขวง ผักปัง

อำเภอ/เขต ภูเขียว

จังหวัด ชัยภูมิ

รหัสไปรษณีย์ ๓๖๑๑๐

โทรศัพท์ ๐ ๔๔๘๖ ๑๔๕๑

โทรสาร ๐ ๔๔๘๔ ๔๔๓๔

โทรศัพท์เคลื่อนที่ ๐๘ ๑๕๔๗ ๑๕๐๖

Email -

สมาชิกสภาผู้แทนราษฎร แบบสัดส่วน



ชื่อ พลเอก เชษฐา

ชื่อสกุล ฐานะจาโร

พรรค รวบรวมใจไทยชาติพัฒนา

กลุ่มจังหวัดที่ ๕

อาชีพสุดท้ายก่อนสมัครรับเลือกตั้ง สำนักงานโครงการพัฒนาตามพระราชดำริ

สถานที่ติดต่อสำหรับส่งเอกสารและเผยแพร่ :บ้านเลขที่ ๒๙/๙๔ หมู่ที่ - หมู่บ้าน เมืองทองธานีโครงการ ๒

ชอย ๔

ถนน แจ้จันทนะ

ตำบล/แขวง บางพูด

อำเภอ/เขต ปากเกร็ด

จังหวัด นนทบุรี

รหัสไปรษณีย์ ๑๑๑๒๐

โทรศัพท์ ๐ ๒๕๐๓ ๒๘๘๙

โทรสาร ๐ ๒๘๘๘ ๐๐๐๑

โทรศัพท์เคลื่อนที่ ๐๘ ๑๘๒๘ ๘๘๐๑

Email cthanajaro@hotmail.com

เลขประจำตัว

๐ ๗ ๙



สมาชิกสภาผู้แทนราษฎร แบบสัดส่วน

ชื่อ ร้อยตำรวจโท เขาวริน

ชื่อสกุล ลัทธศักดิ์ศิริ

พรรค พลังประชาชน

กลุ่มจังหวัดที่ ๗

อาชีพสุดท้ายก่อนสมัครรับเลือกตั้ง นักการเมือง

สถานที่ติดต่อสำหรับส่งเอกสารและเผยแพร่ :บ้านเลขที่ ๒๙๗/๒-๔ หมู่ที่ - หมู่บ้าน -

ซอย - ถนน เพชรเกษม ตำบล/แขวง หน้าเมือง

อำเภอ/เขต เมือง จังหวัด ราชบุรี รหัสไปรษณีย์ ๗๐๐๐๐

โทรศัพท์ ๐ ๓๒๓๓ ๘๔๑๔ โทรสาร ๐ ๓๒๓๑ ๙๔๑๔ โทรศัพท์เคลื่อนที่ ๐๘ ๑๓๑๒ ๑๓๘๔

Email -

เลขประจำตัว

๐ ๘ ๐



สมาชิกสภาผู้แทนราษฎร แบบแบ่งเขตเลือกตั้ง

ชื่อ นายเชิดชัย

ชื่อสกุล วิเชียรวรรณ

พรรค พลังประชาชน

เขตเลือกตั้งที่ ๑

จังหวัด อุตรธานี

อาชีพสุดท้ายก่อนสมัครรับเลือกตั้ง เกษตรกร

สถานที่ติดต่อสำหรับส่งเอกสารและเผยแพร่ :บ้านเลขที่ ๘๘ หมู่ที่ ๔ หมู่บ้าน -

ซอย - ถนน - ตำบล/แขวง นาดี

อำเภอ/เขต หนองแสง จังหวัด อุตรธานี รหัสไปรษณีย์ ๔๑๓๔๐

โทรศัพท์ - โทรสาร - โทรศัพท์เคลื่อนที่ ๐๘ ๑๐๕๗ ๒๗๕๙

Email -

เลขประจำตัว

๐ ๘ ๑

สมาชิกสภาผู้แทนราษฎร แบบแบ่งเขตเลือกตั้ง



ชื่อ นายเชดพงศ์

ชื่อสกุล ราชปองขันธุ์

พรรคพลังประชาชน

เขตเลือกตั้งที่ ๒

จังหวัดหนองคาย

อาชีพสุดท้ายก่อนสมัครรับเลือกตั้ง รับราชการ

สถานที่ติดต่อสำหรับส่งเอกสารและเผยแพร่ : บ้านเลขที่ ๓๓๖ หมู่ที่ ๗ หมู่บ้าน วิศิษฐ์

ชอย -

ถนน -

ตำบล/แขวง วิศิษฐ์

อำเภอ/เขต บึงกาฬ

จังหวัด หนองคาย

รหัสไปรษณีย์ ๔๓๑๔๐

โทรศัพท์ -

โทรสาร -

โทรศัพท์เคลื่อนที่ ๐๘ ๕๕๖๒ ๑๔๕๖

Email -

เลขประจำตัว

๐ ๘ ๒

สมาชิกสภาผู้แทนราษฎร แบบแบ่งเขตเลือกตั้ง



ชื่อ นายไชยยศ

ชื่อสกุล จิรเมธากร

พรรคเพื่อแผ่นดิน

เขตเลือกตั้งที่ ๓

จังหวัดอุดรธานี

อาชีพสุดท้ายก่อนสมัครรับเลือกตั้ง นักการเมือง

สถานที่ติดต่อสำหรับส่งเอกสารและเผยแพร่ : บ้านเลขที่ ๙๙ หมู่ที่ ๖ หมู่บ้าน -

ชอย -

ถนน -

ตำบล/แขวง ศรีสุทโธ

อำเภอ/เขต บ้านดุง

จังหวัด อุดรธานี

รหัสไปรษณีย์ ๔๑๑๙๐

โทรศัพท์ ๐ ๔๒๒๗ ๑๓๑๑-๒

โทรสาร ๐ ๒๒๕๒ ๘๔๐๐

โทรศัพท์เคลื่อนที่ -

Email -

เลขประจำตัว

๐ ๘ ๓



สมาชิกสภาผู้แทนราษฎร แบบแบ่งเขตเลือกตั้ง

ชื่อ นายไชยวัฒน์

ชื่อสกุล ติณรัตน์

พรรคพลังประชาชน

เขตเลือกตั้งที่ ๒

จังหวัด มหาสารคาม

อาชีพสุดท้ายก่อนสมัครรับเลือกตั้ง นักการเมือง

สถานที่ติดต่อสำหรับส่งเอกสารและเผยแพร่ :บ้านเลขที่ ๒๔๐/๑๑-๑๒ หมู่ที่ ๑ หมู่บ้าน -

ชอย -

ถนน สมารักษ์

ตำบล/แขวง หนองแสง

อำเภอ/เขต วาปีปทุม

จังหวัด มหาสารคาม

รหัสไปรษณีย์ ๔๔๑๒๐

โทรศัพท์ ๐ ๔๓๗๙ ๙๓๓๘

โทรสาร ๐ ๔๓๗๙ ๙๓๓๘

โทรศัพท์เคลื่อนที่ ๐๘ ๑๘๗๑ ๓๙๘๘

Email -

เลขประจำตัว

๐ ๘ ๕



สมาชิกสภาผู้แทนราษฎร แบบแบ่งเขตเลือกตั้ง

ชื่อ นายไชยา

ชื่อสกุล พรหมา

พรรคพลังประชาชน

เขตเลือกตั้งที่ ๑

จังหวัด หนองบัวลำภู

อาชีพสุดท้ายก่อนสมัครรับเลือกตั้ง นักการเมือง

สถานที่ติดต่อสำหรับส่งเอกสารและเผยแพร่ :บ้านเลขที่ ๒๕๙/๑๐๕ หมู่ที่ ๑๓ หมู่บ้าน สันติสุข

ชอย -

ถนน ทิพย์ทอง

ตำบล/แขวง เมืองใหม่

อำเภอ/เขต ศรีบุญเรือง

จังหวัด หนองบัวลำภู

รหัสไปรษณีย์ ๓๙๑๘๐

โทรศัพท์ ๐ ๔๒๓๕ ๓๙๐๙

โทรสาร ๐ ๔๒๓๕ ๓๘๒๓

โทรศัพท์เคลื่อนที่ ๐๘ ๑๙๗๕ ๕๑๓๓

Email chaiya_p@hotmail.com

๐	๘	๕
---	---	---

สมาชิกสภาผู้แทนราษฎร แบบสัดส่วน



ชื่อ นายไชยา

ชื่อสกุล สะสมทรัพย์

พรรค พลังประชาชน

กลุ่มจังหวัดที่ ๗

อาชีพสุดท้ายก่อนสมัครรับเลือกตั้ง นักการเมือง

สถานที่ติดต่อสำหรับส่งเอกสารและเผยแพร่ :บ้านเลขที่ ๑๐ หมู่ที่ - หมู่บ้าน -

ซอย - ถนน หน้าโรงไฟฟ้า ตำบล/แขวง พระปฐมเจดีย์

อำเภอ/เขต เมือง จังหวัด นครปฐม รหัสไปรษณีย์ ๗๓๐๐๐

โทรศัพท์ ๐ ๓๔๒๔ ๒๖๔๔ โทรสาร ๐ ๓๔๒๔ ๒๖๔๔ โทรศัพท์เคลื่อนที่ ๐๘ ๑๘๔๕ ๖๒๒๒

Email -

๐	๘	๖
---	---	---

สมาชิกสภาผู้แทนราษฎร แบบแบ่งเขตเลือกตั้ง



ชื่อ นายชูการ์โน

ชื่อสกุล มะทา

พรรค พลังประชาชน

เขตเลือกตั้งที่ ๑ จังหวัด ยะลา

อาชีพสุดท้ายก่อนสมัครรับเลือกตั้ง นักการเมือง

สถานที่ติดต่อสำหรับส่งเอกสารและเผยแพร่ :บ้านเลขที่ ๑๔ หมู่ที่ - หมู่บ้าน -

ซอย เรืองฤทธิ์ ถนน สุขยางค์ ตำบล/แขวง สะเตง

อำเภอ/เขต เมือง จังหวัด ยะลา รหัสไปรษณีย์ ๙๕๐๐๐

โทรศัพท์ ๐ ๗๓๒๗ ๔๐๐๓ โทรสาร ๐ ๗๓๒๗ ๔๑๑๑ โทรศัพท์เคลื่อนที่ ๐๘ ๑๗๓๘ ๘๑๑๑

Email sugarno_matha@hotmail.com

เลขประจำตัว

๐ ๘ ๗



สมาชิกสภาผู้แทนราษฎร แบบแบ่งเขตเลือกตั้ง

ชื่อ นายจุนโรจน์

ชื่อสกุล โรจนกุลเสฏฐ์

พรรค ประชาธิปัตย์

เขตเลือกตั้งที่ ๒

จังหวัด ชลบุรี

อาชีพสุดท้ายก่อนสมัครรับเลือกตั้ง ธุรกิจส่วนตัว

สถานที่ติดต่อสำหรับส่งเอกสารและเผยแพร่ : บ้านเลขที่ ๒๗๑/๓๔๖ หมู่ที่ ๓ หมู่บ้าน บ่อวินเมืองทอง ๒

ชอย -

ถนน ๓๓๑

ตำบล/แขวง บ่อวิน

อำเภอ/เขต ศรีราชา

จังหวัด ชลบุรี

รหัสไปรษณีย์ ๒๐๒๓๐

โทรศัพท์ ๐ ๓๘๓๓ ๗๘๑๒

โทรสาร ๐ ๓๘๓๓ ๗๒๑๘

โทรศัพท์เคลื่อนที่ ๐๘ ๑๖๕๒ ๗๗๕๘

Email dr_yut@yahoo.co.th

เลขประจำตัว

๐ ๘ ๘



สมาชิกสภาผู้แทนราษฎร แบบแบ่งเขตเลือกตั้ง

ชื่อ นายจุนานิสร์

ชื่อสกุล เทียนทอง

พรรค ประชากรชา

เขตเลือกตั้งที่ ๑

จังหวัด สระแก้ว

อาชีพสุดท้ายก่อนสมัครรับเลือกตั้ง นักการเมือง

สถานที่ติดต่อสำหรับส่งเอกสารและเผยแพร่ : บ้านเลขที่ ๑๒๔ หมู่ที่ - หมู่บ้าน -

ชอย -

ถนน สุวรรณศรี

ตำบล/แขวง เทศบาลเมือง

อำเภอ/เขต เมือง

จังหวัด สระแก้ว

รหัสไปรษณีย์ ๒๗๐๐๐

โทรศัพท์ ๐ ๓๗๒๒ ๕๒๑๘-๒๐

โทรสาร ๐ ๓๗๒๖ ๑๓๔๔

โทรศัพท์เคลื่อนที่ ๐๘ ๑๕๗๒ ๘๐๕๖

Email -

๐	๘	๙
---	---	---

สมาชิกสภาผู้แทนราษฎร แบบแบ่งเขตเลือกตั้ง



ชื่อ นางจิตติมา

ชื่อสกุล ฉายแสง

พรรคพลังประชาชน

เขตเลือกตั้งที่ ๒

จังหวัด ฉะเชิงเทรา

อาชีพสุดท้ายก่อนสมัครรับเลือกตั้ง ธุรกิจส่วนตัว

สถานที่ติดต่อสำหรับส่งเอกสารและเผยแพร่ : บ้านเลขที่ ๔๔๑/๑๒ หมู่ที่ - หมู่บ้าน -

ซอย ศุภกิจ ๓

ถนน ศุภกิจ

ตำบล/แขวง หน้าเมือง

อำเภอ/เขต เมือง

จังหวัด ฉะเชิงเทรา

รหัสไปรษณีย์ ๒๔๐๐๐

โทรศัพท์ ๐ ๓๘๕๑ ๒๑๐๓

โทรสาร ๐ ๓๘๕๑ ๒๓๐๗

โทรศัพท์เคลื่อนที่ ๐๘ ๑๙๒๒ ๔๑๐๐

Email titimachaisang@hotmail.com

๐	๙	๐
---	---	---

สมาชิกสภาผู้แทนราษฎร แบบแบ่งเขตเลือกตั้ง



ชื่อ นายณรงค์กร

ชื่อสกุล ชวาลสันตติ

พรรคพลังประชาชน

เขตเลือกตั้งที่ ๑

จังหวัด เพชรบูรณ์

อาชีพสุดท้ายก่อนสมัครรับเลือกตั้ง ธุรกิจส่วนตัว

สถานที่ติดต่อสำหรับส่งเอกสารและเผยแพร่ : บ้านเลขที่ ๑๔๘ หมู่ที่ ๔ หมู่บ้าน -

ซอย -

ถนน -

ตำบล/แขวง น้ำซุน

อำเภอ/เขต หล่มสัก

จังหวัด เพชรบูรณ์

รหัสไปรษณีย์ ๖๗๑๑๐

โทรศัพท์ ๐ ๕๖๗๔ ๕๘๒๖

โทรสาร ๐ ๕๖๗๔ ๕๘๒๖

โทรศัพท์เคลื่อนที่ ๐๘ ๑๘๘๘ ๗๗๖๖

Email -

เลขประจำตัว

๐ ๙ ๑



สมาชิกสภาผู้แทนราษฎร แบบแบ่งเขตเลือกตั้ง

ชื่อ นายณัฐวุฒิ

ชื่อสกุล ประเสริฐสุวรรณ

พรรคชาติไทย

เขตเลือกตั้งที่ ๑

จังหวัด สุพรรณบุรี

อาชีพสุดท้ายก่อนสมัครรับเลือกตั้ง นักการเมือง

สถานที่ติดต่อสำหรับส่งเอกสารและเผยแพร่ : บ้านเลขที่ ๔/๖๒ หมู่ที่ - หมู่บ้าน สันติสุข

ซอย ๖

ถนน อินทาบัจ

ตำบล/แขวง หลักสอง

อำเภอ/เขต บางแค

จังหวัด กรุงเทพมหานคร

รหัสไปรษณีย์ ๑๐๑๖๐

โทรศัพท์ ๐ ๒๙๒๑ ๑๙๒๒

โทรสาร -

โทรศัพท์เคลื่อนที่ ๐๘ ๑๘๒๓ ๗๙๗๙

Email -

เลขประจำตัว

๐ ๙ ๒



สมาชิกสภาผู้แทนราษฎร แบบแบ่งเขตเลือกตั้ง

ชื่อ นายณัฐวุฒิ

ชื่อสกุล สุขเกษม

พรรค มัชฌิมาธิปไตย

เขตเลือกตั้งที่ ๑

จังหวัด บุรีรัมย์

อาชีพสุดท้ายก่อนสมัครรับเลือกตั้ง ธุรกิจส่วนตัว

สถานที่ติดต่อสำหรับส่งเอกสารและเผยแพร่ : บ้านเลขที่ ๖๗/๒ หมู่ที่ ๑ หมู่บ้าน -

ซอย -

ถนน -

ตำบล/แขวง ละหานทราย

อำเภอ/เขต ละหานทราย

จังหวัด บุรีรัมย์

รหัสไปรษณีย์ ๓๑๑๗๐

โทรศัพท์ -

โทรสาร -

โทรศัพท์เคลื่อนที่ ๐๘ ๑๙๙๗ ๘๖๐๐

Email nuttawut_boy@hotmail.com

๐	๙	๓
---	---	---

สมาชิกสภาผู้แทนราษฎร แบบแบ่งเขตเลือกตั้ง



ชื่อ นางสาวณิรฎกานต์

ชื่อสกุล ศรีลาภ

พรรค ประชาธิปัตย์

เขตเลือกตั้งที่ ๑

จังหวัด ยโสธร

อาชีพสุดท้ายก่อนสมัครรับเลือกตั้ง -

สถานที่ติดต่อสำหรับส่งเอกสารและเผยแพร่ :บ้านเลขที่ ๕๕๑/๑ หมู่ที่ - หมู่บ้าน -

ซอย เทศบาล ๓

ถนน วิทยะธารังค์

ตำบล/แขวง ในเมือง

อำเภอ/เขต เมือง

จังหวัด ยโสธร

รหัสไปรษณีย์ ๓๕๐๐๐

โทรศัพท์ -

โทรสาร ๐ ๔๕๗๑ ๑๓๘๐

โทรศัพท์เคลื่อนที่ ๐๘ ๑๑๔๒ ๒๐๐๐

Email -

๐	๙	๔
---	---	---

สมาชิกสภาผู้แทนราษฎร แบบสัดส่วน



ชื่อ นายदनัย

ชื่อสกุล นพสุวรรณวงศ์

พรรค ประชาธิปัตย์

กลุ่มจังหวัดที่ ๔

อาชีพสุดท้ายก่อนสมัครรับเลือกตั้ง ธุรกิจส่วนตัว

สถานที่ติดต่อสำหรับส่งเอกสารและเผยแพร่ :บ้านเลขที่ ๑๕๗ หมู่ที่ ๙ หมู่บ้าน -

ซอย -

ถนน บุรีรัมย์-นางรอง

ตำบล/แขวง อีสาน

อำเภอ/เขต เมือง

จังหวัด บุรีรัมย์

รหัสไปรษณีย์ ๓๑๐๐๐

โทรศัพท์ ๐ ๔๕๖๑ ๑๗๖๑

โทรสาร ๐ ๔๕๖๑ ๑๗๖๑

โทรศัพท์เคลื่อนที่ ๐๘ ๑๘๗๗ ๗๖๔๔

Email film_lf2@hotmail.com

เลขประจำตัว

๐ ๙ ๕



สมาชิกสภาผู้แทนราษฎร แบบแบ่งเขตเลือกตั้ง

ชื่อ นายตฤพร

ชื่อสกุล ปุณณกันต์

พรรค พลังประชาชน

เขตเลือกตั้งที่ ๗

จังหวัด กรุงเทพมหานคร

อาชีพสุดท้ายก่อนสมัครรับเลือกตั้ง นักการเมือง

สถานที่ติดต่อสำหรับส่งเอกสารและเผยแพร่ : บ้านเลขที่ ๙๒/๙ หมู่ที่ - หมู่บ้าน มณีรินทร์เลิศแอนด์ลาภ

ซอย - ถนน รังสิต-ปทุมธานี ตำบล/แขวง บ้านกลาง

อำเภอ/เขต เมือง จังหวัด ปทุมธานี รหัสไปรษณีย์ ๑๒๐๐๐

โทรศัพท์ - โทรสาร - โทรศัพท์เคลื่อนที่ ๐๘ ๙๘๑๑ ๓๓๙๙

Email brook95@hotmail.com

เลขประจำตัว

๐ ๙ ๖



สมาชิกสภาผู้แทนราษฎร แบบแบ่งเขตเลือกตั้ง

ชื่อ นางดวงแข

ชื่อสกุล อรรณนพพร

พรรค พลังประชาชน

เขตเลือกตั้งที่ ๒

จังหวัด ขอนแก่น

อาชีพสุดท้ายก่อนสมัครรับเลือกตั้ง นักการเมือง

สถานที่ติดต่อสำหรับส่งเอกสารและเผยแพร่ : บ้านเลขที่ ๑๓๒/๑ หมู่ที่ ๑๖ หมู่บ้าน ไทยเจริญ

ซอย - ถนน เจนจบทิศ ตำบล/แขวง หนองสองห้อง

อำเภอ/เขต หนองสองห้อง จังหวัด ขอนแก่น รหัสไปรษณีย์ ๔๐๑๙๐

โทรศัพท์ ๐ ๔๓๔๙ ๑๕๐๔ โทรสาร ๐ ๔๓๔๙ ๑๔๘๒ โทรศัพท์เคลื่อนที่ ๐๘ ๑๕๔๔ ๒๐๔๓

Email -

๐	๙	๗
---	---	---

สมาชิกสภาผู้แทนราษฎร แบบแบ่งเขตเลือกตั้ง



ชื่อ นางสาวตรีนุช

ชื่อสกุล เทียนทอง

พรรค ประชากราช

เขตเลือกตั้งที่ ๑

จังหวัด สระแก้ว

อาชีพสุดท้ายก่อนสมัครรับเลือกตั้ง นักการเมือง

สถานที่ติดต่อสำหรับส่งเอกสารและเผยแพร่ : บ้านเลขที่ ๙๙๙/๑ หมู่ที่ - หมู่บ้าน -

ซอย -

ถนน -

ตำบล/แขวง วัฒนานคร

อำเภอ/เขต วัฒนานคร

จังหวัด สระแก้ว

รหัสไปรษณีย์ ๒๗/๑๖๐

โทรศัพท์ -

โทรสาร ๐ ๓๗๒๖ ๑๓๔๔

โทรศัพท์เคลื่อนที่ ๐๘ ๑๘๒๙ ๔๑๕๑

Email tthienthong@hotmail.com

๐	๙	๘
---	---	---

สมาชิกสภาผู้แทนราษฎร แบบแบ่งเขตเลือกตั้ง



ชื่อ นายต่อพงษ์

ชื่อสกุล ไชยสาส์น

พรรคพลังประชาชน

เขตเลือกตั้งที่ ๒

จังหวัด อุตรดิตถ์

อาชีพสุดท้ายก่อนสมัครรับเลือกตั้ง นักการเมือง

สถานที่ติดต่อสำหรับส่งเอกสารและเผยแพร่ : บ้านเลขที่ ๘/๕๖ หมู่ที่ - หมู่บ้าน จัตุรมิตร

ซอย ประดิพัทธ์ ๑๕

ถนน ประดิพัทธ์

ตำบล/แขวง สามเสนใน

อำเภอ/เขต พญาไท

จังหวัด กรุงเทพมหานคร

รหัสไปรษณีย์ ๑๐๔๐๐

โทรศัพท์ ๐ ๒๒๗/๙ ๓๐๑๒

โทรสาร ๐ ๒๖๑๘ ๖๘๘๑

โทรศัพท์เคลื่อนที่ ๐๘ ๖๓๑๖ ๖๓๓๓

Email thairep69@yahoo.com

เลขประจำตัว

๐ ๙ ๙



สมาชิกสภาผู้แทนราษฎร แบบแบ่งเขตเลือกตั้ง

ชื่อ นายตู่

ชื่อสกุล จินตะเวช

พรรคชาติไทย

เขตเลือกตั้งที่ ๓

จังหวัด อุบลราชธานี

อาชีพสุดท้ายก่อนสมัครรับเลือกตั้ง ธุรกิจส่วนตัว

สถานที่ติดต่อสำหรับส่งเอกสารและเผยแพร่ : บ้านเลขที่ ๓๘๑ หมู่ที่ ๑๙ หมู่บ้าน ชัยอุดม

ชอย -

ถนน -

ตำบล/แขวง เมืองเดช

อำเภอ/เขต เดชอุดม

จังหวัด อุบลราชธานี

รหัสไปรษณีย์ ๓๔๑๖๐

โทรศัพท์ ๐ ๔๕๓๖ ๑๓๒๐

โทรสาร -

โทรศัพท์เคลื่อนที่ ๐๘ ๑๒๖๖ ๑๕๑๕

Email -

เลขประจำตัว

๑ ๐ ๐



สมาชิกสภาผู้แทนราษฎร แบบแบ่งเขตเลือกตั้ง

ชื่อ นายไตรรงค์

ชื่อสกุล ดิธรรม

พรรคพลังประชาชน

เขตเลือกตั้งที่ ๒

จังหวัดหนองคาย

อาชีพสุดท้ายก่อนสมัครรับเลือกตั้ง -

สถานที่ติดต่อสำหรับส่งเอกสารและเผยแพร่ : บ้านเลขที่ ๖๐ หมู่ที่ ๑๘ หมู่บ้าน พัฒนาภิบาล

ชอย -

ถนน -

ตำบล/แขวง เขกา

อำเภอ/เขต เขกา

จังหวัด หนองคาย

รหัสไปรษณีย์ ๔๓๑๕๐

โทรศัพท์ -

โทรสาร -

โทรศัพท์เคลื่อนที่ ๐๘ ๓๓๕๘ ๕๗๑๓

Email -

๑ ๐ ๑

สมาชิกสภาผู้แทนราษฎร แบบสัดส่วน



ชื่อ นายไตรรงค์

ชื่อสกุล สุวรรณคีรี

พรรค ประชาธิปัตย์

กลุ่มจังหวัดที่ ๘

อาชีพสุดท้ายก่อนสมัครรับเลือกตั้ง นักการเมือง

สถานที่ติดต่อสำหรับส่งเอกสารและเผยแพร่ :บ้านเลขที่ ๑๐๔๙ หมู่ที่ - หมู่บ้าน -

ซอย ประชาชื่น ๓๑

ถนน ประชาชื่น

ตำบล/แขวง -

อำเภอ/เขต บางซื่อ

จังหวัด กรุงเทพมหานคร

รหัสไปรษณีย์ ๑๐๘๐๐

โทรศัพท์ ๐ ๒๕๘๕ ๑๗๘๘

โทรสาร ๐ ๒๕๘๗ ๓๓๒๕

โทรศัพท์เคลื่อนที่ ๐๘ ๔๖๖๔ ๔๖๔๖

Email -

๑ ๐ ๒

สมาชิกสภาผู้แทนราษฎร แบบแบ่งเขตเลือกตั้ง



ชื่อ นายถวิล

ชื่อสกุล ไพโรจน์

พรรค ประชาธิปัตย์

เขตเลือกตั้งที่ ๑๐ จังหวัด กรุงเทพมหานคร

อาชีพสุดท้ายก่อนสมัครรับเลือกตั้ง ข้าราชการบำนาญ

สถานที่ติดต่อสำหรับส่งเอกสารและเผยแพร่ :บ้านเลขที่ ๑๔๑/๑๙ หมู่ที่ - หมู่บ้าน -

ซอย ชื่นประชา

ถนน ประชาชื่น

ตำบล/แขวง ลาดยาว

อำเภอ/เขต จตุจักร

จังหวัด กรุงเทพมหานคร

รหัสไปรษณีย์ ๑๐๙๐๐

โทรศัพท์ ๐ ๒๕๘๖ ๐๑๑๓

โทรสาร ๐ ๒๕๘๖ ๐๓๗๗

โทรศัพท์เคลื่อนที่ ๐๘ ๑๔๒๕ ๔๔๔๘

Email -

เลขประจำตัว

๑ ๐ ๓



สมาชิกสภาผู้แทนราษฎร แบบแบ่งเขตเลือกตั้ง

ชื่อ นายถาวร

ชื่อสกุล เสนเนียม

พรรค ประชาธิปัตย์

เขตเลือกตั้งที่ ๒

จังหวัด สงขลา

อาชีพสุดท้ายก่อนสมัครรับเลือกตั้ง นักการเมือง

สถานที่ติดต่อสำหรับส่งเอกสารและเผยแพร่ :บ้านเลขที่ ๔๕ หมู่ที่ - หมู่บ้าน พิบูลวัฒนา

ซอย ๖

ถนน พระราม ๖

ตำบล/แขวง สามเสนใน

อำเภอ/เขต พญาไท

จังหวัด กรุงเทพมหานคร

รหัสไปรษณีย์ ๑๐๔๐๐

โทรศัพท์ ๐ ๒๒๗๘ ๖๕๕๕

โทรสาร ๐ ๒๖๑๘ ๕๖๔๔

โทรศัพท์เคลื่อนที่ ๐๘ ๑๖๔๒ ๕๙๔๒

Email -

เลขประจำตัว

๑ ๐ ๔



สมาชิกสภาผู้แทนราษฎร แบบแบ่งเขตเลือกตั้ง

ชื่อ นายทศศักดิ์

ชื่อสกุล เล็กอุทัย

พรรค พลังประชาชน

เขตเลือกตั้งที่ ๑

จังหวัด อุตรดิตถ์

อาชีพสุดท้ายก่อนสมัครรับเลือกตั้ง นักการเมือง

สถานที่ติดต่อสำหรับส่งเอกสารและเผยแพร่ :บ้านเลขที่ ๑๑๑ หมู่ที่ ๑๑ หมู่บ้าน ปากทาง

ซอย -

ถนน อินใจมี

ตำบล/แขวง ชัยภูมิพล

อำเภอ/เขต ลับแล

จังหวัด อุตรดิตถ์

รหัสไปรษณีย์ ๕๓๑๓๐

โทรศัพท์ ๐ ๕๕๔๓ ๑๒๕๙

โทรสาร ๐ ๕๕๔๓ ๑๕๕๗

โทรศัพท์เคลื่อนที่ ๐๘ ๑๘๘๘ ๗๑๔๑

Email -

๑	๐	๕
---	---	---

สมาชิกสภาผู้แทนราษฎร แบบแบ่งเขตเลือกตั้ง



ชื่อ นายทรงศักดิ์

ชื่อสกุล ทองศรี

พรรค พลังประชาชน

เขตเลือกตั้งที่ ๒

จังหวัด บุรีรัมย์

อาชีพสุดท้ายก่อนสมัครรับเลือกตั้ง นักการเมือง

สถานที่ติดต่อสำหรับส่งเอกสารและเผยแพร่ : บ้านเลขที่ ๙/๒๐๘-๒๐๙ หมู่ที่ ๕ หมู่บ้าน ศิริวรรณ ๒

ซอย - ถนน บางกรวย-ไทรน้อย ตำบล/แขวง บางกร่าง

อำเภอ/เขต เมือง จังหวัด นนทบุรี รหัสไปรษณีย์ ๑๑๐๐๐

โทรศัพท์ ๐ ๒๙๐๓ ๕๑๗๕-๖ โทรสาร ๐ ๒๙๐๓ ๕๑๗๕-๖ ต่อ ๑๒ โทรศัพท์เคลื่อนที่ ๐๘ ๑๘๖๗ ๙๘๘๘

Email -

๑	๐	๖
---	---	---

สมาชิกสภาผู้แทนราษฎร แบบแบ่งเขตเลือกตั้ง



ชื่อ นายทวีวัฒน์

ชื่อสกุล ฤทธิธำชัย

พรรค พลังประชาชน

เขตเลือกตั้งที่ ๑

จังหวัด สกลนคร

อาชีพสุดท้ายก่อนสมัครรับเลือกตั้ง ข้าราชการบำนาญ

สถานที่ติดต่อสำหรับส่งเอกสารและเผยแพร่ : บ้านเลขที่ ๑๓๐๕/๓ หมู่ที่ - หมู่บ้าน -

ซอย - ถนน สุขเกษม ตำบล/แขวง ธาตุเชิงชุม

อำเภอ/เขต เมือง จังหวัด สกลนคร รหัสไปรษณีย์ ๔๗๐๐๐

โทรศัพท์ ๐ ๔๒๗๑ ๑๒๖๓ โทรสาร ๐ ๔๒๗๑ ๑๒๖๓ โทรศัพท์เคลื่อนที่ ๐๘ ๕๗๔๑ ๓๐๓๖

Email -

เลขประจำตัว

๑ ๐ ๗



สมาชิกสภาผู้แทนราษฎร แบบแบ่งเขตเลือกตั้ง

ชื่อ นายทศพร

ชื่อสกุล เทพบุตร

พรรค ประชาธิปัตย์

เขตเลือกตั้งที่ ๑

จังหวัด ภูเก็ต

อาชีพสุดท้ายก่อนสมัครรับเลือกตั้ง นักธุรกิจ

สถานที่ติดต่อสำหรับส่งเอกสารและเผยแพร่ :บ้านเลขที่ ๖๕/๘ หมู่ที่ ๕ หมู่บ้าน -

ชอย -

ถนน วิจิตรสงคราม

ตำบล/แขวง วิจิต

อำเภอ/เขต เมือง

จังหวัด ภูเก็ต

รหัสไปรษณีย์ ๘๓๐๐๐

โทรศัพท์ -

โทรสาร -

โทรศัพท์เคลื่อนที่ ๐๘ ๖๐๐๐ ๐๐๗๗

Email -

เลขประจำตัว

๑ ๐ ๘



สมาชิกสภาผู้แทนราษฎร แบบแบ่งเขตเลือกตั้ง

ชื่อ นายทศพล

ชื่อสกุล เพ็งส้ม

พรรค ประชาธิปัตย์

เขตเลือกตั้งที่ ๒

จังหวัด นนทบุรี

อาชีพสุดท้ายก่อนสมัครรับเลือกตั้ง นักกฎหมาย

สถานที่ติดต่อสำหรับส่งเอกสารและเผยแพร่ :บ้านเลขที่ ๗๗/๘๒ หมู่ที่ ๒ หมู่บ้าน ดีเอ็มเมอริลการ์เด็นท์ ๑

ชอย ๔

ถนน -

ตำบล/แขวง บางพลับ

อำเภอ/เขต ปากเกร็ด

จังหวัด นนทบุรี

รหัสไปรษณีย์ ๑๑๑๒๐

โทรศัพท์ ๐ ๒๕๗๑ ๑๐๕๐

โทรสาร ๐ ๒๕๗๑ ๑๐๕๐

โทรศัพท์เคลื่อนที่ ๐๘ ๑๓๔๑ ๐๑๗๗

Email thosaphol@hotmail.com

สมาชิกสภาผู้แทนราษฎร แบบแบ่งเขตเลือกตั้ง



ชื่อ นายทองดี

ชื่อสกุล มนีสสาร

พรรคพลังประชาชน

เขตเลือกตั้งที่ ๒

จังหวัด อุตรธานี

อาชีพสุดท้ายก่อนสมัครรับเลือกตั้ง เกษตรกร

สถานที่ติดต่อสำหรับส่งเอกสารและเผยแพร่ :บ้านเลขที่ ๙ หมู่ที่ ๑๐ หมู่บ้าน ดอนยางเดี่ยว

ชอย -

ถนน -

ตำบล/แขวง โพนงาม

อำเภอ/เขต หนองหาน

จังหวัด อุตรธานี

รหัสไปรษณีย์ ๔๑๑๓๐

โทรศัพท์ -

โทรสาร -

โทรศัพท์เคลื่อนที่ ๐๘ ๑๙๓๓ ๐๕๗๑

Email -

สมาชิกสภาผู้แทนราษฎร แบบแบ่งเขตเลือกตั้ง



ชื่อ นางทัศนียา

ชื่อสกุล รัตนเศรษฐ์

พรรค รวมใจไทยชาติพัฒนา

เขตเลือกตั้งที่ ๔

จังหวัด นครราชสีมา

อาชีพสุดท้ายก่อนสมัครรับเลือกตั้ง ข้าราชการครู

สถานที่ติดต่อสำหรับส่งเอกสารและเผยแพร่ :บ้านเลขที่ ๓๔๗/๒ หมู่ที่ - หมู่บ้าน -

ชอย มิตรอนันต์

ถนน เทอดดารี

ตำบล/แขวง ถนนนครไชยศรี

อำเภอ/เขต ดุสิต

จังหวัด กรุงเทพมหานคร

รหัสไปรษณีย์ ๑๐๓๐๐

โทรศัพท์ ๐ ๒๒๔๑ ๑๔๙๓

โทรสาร ๐ ๒๒๔๓ ๖๗๔๒

โทรศัพท์เคลื่อนที่ ๐๘ ๑๘๗๘ ๙๙๙๙

Email

เลขประจำตัว

๑ ๑ ๑



สมาชิกสภาผู้แทนราษฎร แบบแบ่งเขตเลือกตั้ง

ชื่อ นายทิวา

ชื่อสกุล เงินยวง

พรรค ประชาธิปัตย์

เขตเลือกตั้งที่ ๖

จังหวัด กรุงเทพมหานคร

อาชีพสุดท้ายก่อนสมัครรับเลือกตั้ง รับจ้าง

สถานที่ติดต่อสำหรับส่งเอกสารและเผยแพร่ :บ้านเลขที่ ๑๖/๖ หมู่ที่ ๑๑ หมู่บ้าน -

ชอย นवलจันทร์ ๕๖

ถนน นवलจันทร์

ตำบล/แขวง คลองกุ่ม

อำเภอ/เขต บึงกุ่ม

จังหวัด กรุงเทพมหานคร

รหัสไปรษณีย์ ๑๐๒๓๐

โทรศัพท์ ๐ ๒๕๔๔๔ ๖๔๖๓

โทรสาร ๐ ๒๕๔๔๔ ๖๔๖๖

โทรศัพท์เคลื่อนที่ ๐๘ ๑๔๘๐ ๘๑๙๙

Email -

เลขประจำตัว

๑ ๑ ๒



สมาชิกสภาผู้แทนราษฎร แบบแบ่งเขตเลือกตั้ง

ชื่อ นายเทพไท

ชื่อสกุล เสนพงศ์

พรรค ประชาธิปัตย์

เขตเลือกตั้งที่ ๒

จังหวัด นครศรีธรรมราช

อาชีพสุดท้ายก่อนสมัครรับเลือกตั้ง นักการเมือง

สถานที่ติดต่อสำหรับส่งเอกสารและเผยแพร่ :บ้านเลขที่ ๕๑/๖๕ หมู่ที่ - หมู่บ้าน -

ชอย -

ถนน วิภาวดีรังสิต

ตำบล/แขวง ตลาดบางเขน

อำเภอ/เขต หลักสี่

จังหวัด กรุงเทพมหานคร

รหัสไปรษณีย์ ๑๐๒๑๐

โทรศัพท์ ๐ ๒๕๕๑ ๑๔๔๑-๒

โทรสาร ๐ ๒๕๕๑ ๑๔๖๑

โทรศัพท์เคลื่อนที่ ๐๘ ๑๖๔๒ ๒๒๖๖

Email -

สมาชิกสภาผู้แทนราษฎร แบบสัดส่วน



ชื่อ นายเทวฤทธิ

ชื่อสกุล นิกรเทศ

พรรค พลังประชาชน

กลุ่มจังหวัดที่ ๓

อาชีพสุดท้ายก่อนสมัครรับเลือกตั้ง นักการเมือง

สถานที่ติดต่อสำหรับส่งเอกสารและเผยแพร่ : บ้านเลขที่ ๖๒ หมู่ที่ ๑๐ หมู่บ้าน โนนยาง

ชอย -

ถนน หนองคาย-บึงกาฬ

ตำบล/แขวง ปากคาด

อำเภอ/เขต ปากคาด

จังหวัด หนองคาย

รหัสไปรษณีย์ ๕๓๑๙๐

โทรศัพท์ ๐ ๕๒๕๐ ๕๒๘๑

โทรสาร -

โทรศัพท์เคลื่อนที่ ๐๘ ๙๙๙๑ ๘๑๘๘

Email tewarith.n@hotmail.com

สมาชิกสภาผู้แทนราษฎร แบบสัดส่วน



ชื่อ นายเทอดพงษ์

ชื่อสกุล ไชยนั้นนท์

พรรค ประชาธิปัตย์

กลุ่มจังหวัดที่ ๑

อาชีพสุดท้ายก่อนสมัครรับเลือกตั้ง นักการเมือง

สถานที่ติดต่อสำหรับส่งเอกสารและเผยแพร่ : บ้านเลขที่ ๑๑๗ หมู่ที่ - หมู่บ้าน -

ชอย สายลม

ถนน พหลโยธิน

ตำบล/แขวง สามเสนใน

อำเภอ/เขต พญาไท

จังหวัด กรุงเทพมหานคร

รหัสไปรษณีย์ ๑๐๕๐๐

โทรศัพท์ ๐ ๒๒๗๒ ๖๗๗๒

โทรสาร ๐ ๒๒๗๒ ๖๗๗๑

โทรศัพท์เคลื่อนที่ ๐๘ ๑๘๒๗ ๐๘๑๔

Email -

เลขประจำตัว

๑ ๑ ๕



สมาชิกสภาผู้แทนราษฎร แบบสัดส่วน

ชื่อ นายธนเทพ

ชื่อสกุล ทิมสุวรรณ

พรรค พลังประชาชน

กลุ่มจังหวัดที่ ๓

อาชีพสุดท้ายก่อนสมัครรับเลือกตั้ง นักการเมือง

สถานที่ติดต่อสำหรับส่งเอกสารและเผยแพร่ :บ้านเลขที่ ๑๙๐/๑ หมู่ที่ ๖ หมู่บ้าน -

ชอย -	ถนน มะลิวัลย์	ตำบล/แขวง วังสะพุง
อำเภอ/เขต วังสะพุง	จังหวัด เลย	รหัสไปรษณีย์ ๔๒๑๓๐
โทรศัพท์ ๐ ๔๒๘๔ ๑๖๙๑	โทรสาร ๐ ๔๒๘๔ ๑๖๙๓	โทรศัพท์เคลื่อนที่ ๐๘ ๑๓๑๔ ๕๘๘๔

Email -

เลขประจำตัว

๑ ๑ ๖



สมาชิกสภาผู้แทนราษฎร แบบแบ่งเขตเลือกตั้ง

ชื่อ นายธนา

ชื่อสกุล ชีรวินิจ

พรรค ประชาธิปัตย์

เขตเลือกตั้งที่ ๓

จังหวัด กรุงเทพมหานคร

อาชีพสุดท้ายก่อนสมัครรับเลือกตั้ง นักการเมือง

สถานที่ติดต่อสำหรับส่งเอกสารและเผยแพร่ :บ้านเลขที่ ๙๙/๙๙๙ หมู่ที่ - หมู่บ้าน -

ชอย ธนาลักษณ์	ถนน แจ่งวิฒนะ	ตำบล/แขวง ทุ่งสองห้อง
อำเภอ/เขต หลักสี่	จังหวัด กรุงเทพมหานคร	รหัสไปรษณีย์ ๑๐๒๑๐
โทรศัพท์ ๐ ๒๕๗๓ ๓๓๘๘	โทรสาร ๐ ๒๕๘๔ ๐๔๒๑	โทรศัพท์เคลื่อนที่ ๐๘ ๕๑๓๑ ๕๕๕๕

Email -

๑	๑	๗
---	---	---

สมาชิกสภาผู้แทนราษฎร แบบแบ่งเขตเลือกตั้ง



ชื่อ นายธนาธร

ชื่อสกุล โล่ห์สุนทร

พรรคพลังประชาชน

เขตเลือกตั้งที่ ๑

จังหวัด ลำปาง

อาชีพสุดท้ายก่อนสมัครรับเลือกตั้ง พนักงานเอกชน

สถานที่ติดต่อสำหรับส่งเอกสารและเผยแพร่ : บ้านเลขที่ ๙๙/๙๙ หมู่ที่ - หมู่บ้าน -

ซอย -

ถนน วิภาวดีรังสิต

ตำบล/แขวง จอมพล

อำเภอ/เขต จตุจักร

จังหวัด กรุงเทพมหานคร

รหัสไปรษณีย์ ๑๐๙๐๐

โทรศัพท์ ๐ ๒๒๗๕ ๐๑๒๓

โทรสาร ๐ ๒๖๙๑ ๕๕๕๕

โทรศัพท์เคลื่อนที่ ๐๘ ๑๘๑๖ ๘๑๘๐

Email tlohsoonthorn@hotmail.com

๑	๑	๘
---	---	---

สมาชิกสภาผู้แทนราษฎร แบบแบ่งเขตเลือกตั้ง



ชื่อ นายธนิตพล

ชื่อสกุล ไชยนิรันทน

พรรค ประชาธิปัตย์

เขตเลือกตั้งที่ ๑

จังหวัด ตาก

อาชีพสุดท้ายก่อนสมัครรับเลือกตั้ง นักการเมือง

สถานที่ติดต่อสำหรับส่งเอกสารและเผยแพร่ : บ้านเลขที่ ๓๘ หมู่ที่ - หมู่บ้าน -

ซอย พหลโยธิน ๓๔ แยก ๔

ถนน พหลโยธิน

ตำบล/แขวง ลาดยาว

อำเภอ/เขต จตุจักร

จังหวัด กรุงเทพมหานคร

รหัสไปรษณีย์ ๑๐๙๐๐

โทรศัพท์ -

โทรสาร -

โทรศัพท์เคลื่อนที่ ๐๘ ๖๙๙๘ ๘๘๘๘

Email diepitoss@hotmail.com

เลขประจำตัว

๑ ๑ ๙



สมาชิกสภาผู้แทนราษฎร แบบแบ่งเขตเลือกตั้ง

ชื่อ นายธเนศ

ชื่อสกุล เครือรัตน์

พรรค พลังประชาชน

เขตเลือกตั้งที่ ๑

จังหวัด ศรีสะเกษ

อาชีพสุดท้ายก่อนสมัครรับเลือกตั้ง ธุรกิจส่วนตัว

สถานที่ติดต่อสำหรับส่งเอกสารและเผยแพร่ : บ้านเลขที่ ๑๐๐๑ หมู่ที่ - หมู่บ้าน -

ชอย - ถนน ชูจันทร์ ตำบล/แขวง เมืองใต้

อำเภอ/เขต เมือง จังหวัด ศรีสะเกษ รหัสไปรษณีย์ ๓๓๐๐๐

โทรศัพท์ ๐ ๔๕๖๑ ๑๔๙๙ โทรสาร ๐ ๔๕๖๑ ๒๒๒๙ โทรศัพท์เคลื่อนที่ ๐๘ ๑๗๖๐ ๑๑๑๑

Email mrthanate@yahoo.com

เลขประจำตัว

๑ ๒ ๐



สมาชิกสภาผู้แทนราษฎร แบบแบ่งเขตเลือกตั้ง

ชื่อ นายธวัชชัย

ชื่อสกุล อนามพงษ์

พรรค ประชาธิปัตย์

เขตเลือกตั้งที่ ๑

จังหวัด จันทบุรี

อาชีพสุดท้ายก่อนสมัครรับเลือกตั้ง นักการเมือง

สถานที่ติดต่อสำหรับส่งเอกสารและเผยแพร่ : บ้านเลขที่ ๑๑๐/๒๔๑ หมู่ที่ ๑๑ หมู่บ้าน -

ชอย - ถนน - ตำบล/แขวง พลับพลา

อำเภอ/เขต เมือง จังหวัด จันทบุรี รหัสไปรษณีย์ ๒๒๐๐๐

โทรศัพท์ ๐ ๓๙๓๑ ๑๕๘๙ โทรสาร ๐ ๓๙๓๐ ๒๐๙๔ โทรศัพท์เคลื่อนที่ ๐๘ ๑๘๖๕ ๐๐๙๐

Email -

สมาชิกสภาผู้แทนราษฎร แบบแบ่งเขตเลือกตั้ง



ชื่อ นายธารา

ชื่อสกุล ปิตุเตชะ

พรรค ประชาธิปัตย์

เขตเลือกตั้งที่ ๒

จังหวัด ระยอง

อาชีพสุดท้ายก่อนสมัครรับเลือกตั้ง นักการเมือง

สถานที่ติดต่อสำหรับส่งเอกสารและเผยแพร่ :บ้านเลขที่ ๖๔/๔ หมู่ที่ ๒ หมู่บ้าน -

ชอย -

ถนน -

ตำบล/แขวง บางบุตร

อำเภอ/เขต บ้านค่าย

จังหวัด ระยอง

รหัสไปรษณีย์ ๒๑๑๒๐

โทรศัพท์ ๐ ๓๘๘๖ ๘๗๑๐

โทรสาร ๐ ๓๘๘๖ ๘๑๔๓

โทรศัพท์เคลื่อนที่ ๐๘ ๑๗๘๒ ๓๘๗๘

Email -

สมาชิกสภาผู้แทนราษฎร แบบแบ่งเขตเลือกตั้ง



ชื่อ นายธีระ

ชื่อสกุล ไตรสรณกุล

พรรค พลังประชาชน

เขตเลือกตั้งที่ ๓

จังหวัด ศรีสะเกษ

อาชีพสุดท้ายก่อนสมัครรับเลือกตั้ง ธุรกิจส่วนตัว

สถานที่ติดต่อสำหรับส่งเอกสารและเผยแพร่ :บ้านเลขที่ ๑๘๓ หมู่ที่ ๑ หมู่บ้าน บก

ชอย -

ถนน เสริมราษฎร์

ตำบล/แขวง หนองหญ้าลาด

อำเภอ/เขต กันทรลักษ์

จังหวัด ศรีสะเกษ

รหัสไปรษณีย์ ๓๓๑๑๐

โทรศัพท์ ๐ ๔๕๖๖ ๑๔๗๗

โทรสาร ๐ ๔๕๖๖ ๑๘๑๗

โทรศัพท์เคลื่อนที่ ๐๘ ๗๘๗๑ ๓๔๐๗

Email -

เลขประจำตัว

๑ ๒ ๓



สมาชิกสภาผู้แทนราษฎร แบบแบ่งเขตเลือกตั้ง

ชื่อ นายธีระ

ชื่อสกุล สลักเพชร

พรรค ประชาธิปัตย์

เขตเลือกตั้งที่ ๑

จังหวัด ตราด

อาชีพสุดท้ายก่อนสมัครรับเลือกตั้ง นักการเมือง

สถานที่ติดต่อสำหรับส่งเอกสารและเผยแพร่ : บ้านเลขที่ ๘๙/๒๖ หมู่ที่ ๑๒ หมู่บ้าน -

ซอย เทพกาญจนา ๓๐

ถนน พหลโยธิน

ตำบล/แขวง คลองหนึ่ง

อำเภอ/เขต คลองหลวง

จังหวัด ปทุมธานี

รหัสไปรษณีย์ ๑๒๑๒๐

โทรศัพท์ -

โทรสาร -

โทรศัพท์เคลื่อนที่ ๐๘ ๑๙๑๐ ๗๓๑๖

Email -

เลขประจำตัว

๑ ๒ ๔



สมาชิกสภาผู้แทนราษฎร แบบแบ่งเขตเลือกตั้ง

ชื่อ นายธีระชัย

ชื่อสกุล แสนแก้ว

พรรค พลังประชาชน

เขตเลือกตั้งที่ ๒

จังหวัด อุตรธานี

อาชีพสุดท้ายก่อนสมัครรับเลือกตั้ง นักการเมือง

สถานที่ติดต่อสำหรับส่งเอกสารและเผยแพร่ : บ้านเลขที่ ๑๓๕ หมู่ที่ ๒ หมู่บ้าน ไชยวาน

ซอย -

ถนน -

ตำบล/แขวง ไชยวาน

อำเภอ/เขต ไชยวาน

จังหวัด อุตรธานี

รหัสไปรษณีย์ ๔๑๒๙๐

โทรศัพท์ ๐ ๔๒๒๖ ๕๑๗๐

โทรสาร ๐ ๔๒๒๖ ๕๑๗๐

โทรศัพท์เคลื่อนที่ ๐๘ ๑๘๗๓ ๔๘๔๙

Email -

๑	๒	๕
---	---	---

สมาชิกสภาผู้แทนราษฎร แบบแบ่งเขตเลือกตั้ง



ชื่อ นายธีระชาติ

ชื่อสกุล ปางวิรุฬห์รักษ์

พรรค ประชาธิปัตย์

เขตเลือกตั้งที่ ๑

จังหวัด ชุมพร

อาชีพสุดท้ายก่อนสมัครรับเลือกตั้ง นักการเมือง

สถานที่ติดต่อสำหรับส่งเอกสารและเผยแพร่ : บ้านเลขที่ ๕๒/๔๗๙ หมู่ที่ ๗ หมู่บ้าน เมืองเอก

ชอย มหาวิทยาลัยรังสิต

ถนน วิภาวดี-รังสิต

ตำบล/แขวง หลักหก

อำเภอ/เขต เมือง

จังหวัด ปทุมธานี

รหัสไปรษณีย์ ๑๒๐๐๐

โทรศัพท์ ๐ ๒๕๖๔ ๐๗๘๘

โทรสาร ๐ ๒๕๙๗ ๙๔๗๘

โทรศัพท์เคลื่อนที่ ๐๘ ๑๘๒๙ ๗๔๕๔

Email -

๑	๒	๖
---	---	---

สมาชิกสภาผู้แทนราษฎร แบบแบ่งเขตเลือกตั้ง



ชื่อ นายธีระทัศน์

ชื่อสกุล เตียวเจริญโสภา

พรรค พลังประชาชน

เขตเลือกตั้งที่ ๓

จังหวัด สุรินทร์

อาชีพสุดท้ายก่อนสมัครรับเลือกตั้ง ธุรกิจส่วนตัว

สถานที่ติดต่อสำหรับส่งเอกสารและเผยแพร่ : บ้านเลขที่ ๕๑๖-๕๒๒ หมู่ที่ ๑ หมู่บ้าน -

ชอย -

ถนน -

ตำบล/แขวง สังขะ

อำเภอ/เขต สังขะ

จังหวัด สุรินทร์

รหัสไปรษณีย์ ๓๒๑๕๐

โทรศัพท์ ๐๘ ๑๗๒๕ ๔๕๕๕

โทรสาร ๐ ๔๔๕๗ ๑๑๒๔

โทรศัพท์เคลื่อนที่ ๐๘ ๑๗๒๕ ๔๕๕๕

Email -

เลขประจำตัว

๑ ๒ ๗



สมาชิกสภาผู้แทนราษฎร แบบแบ่งเขตเลือกตั้ง

ชื่อ นายเจียรชัย

ชื่อสกุล สุวรรณเพ็ญ

พรรค ประชาธิปัตย์

เขตเลือกตั้งที่ ๑

จังหวัด ตาก

อาชีพสุดท้ายก่อนสมัครรับเลือกตั้ง แพทย์

สถานที่ติดต่อสำหรับส่งเอกสารและเผยแพร่ :บ้านเลขที่ ๑๐๓๙/๘ หมู่ที่ - หมู่บ้าน -

ซอย ปรีดีพนมยงค์ ๔๕

ถนน สุขุมวิท ๗๑

ตำบล/แขวง คลองตันเหนือ

อำเภอ/เขต วัฒนา

จังหวัด กรุงเทพมหานคร

รหัสไปรษณีย์ ๑๐๑๑๐

โทรศัพท์ ๐ ๕๕๕๑ ๒๒๕๘

โทรสาร ๐ ๕๕๕๑ ๒๒๕๘

โทรศัพท์เคลื่อนที่ ๐๘ ๖๓๐๕ ๒๗๘๒

Email 0 2392 6440

เลขประจำตัว

๑ ๒ ๘



สมาชิกสภาผู้แทนราษฎร แบบแบ่งเขตเลือกตั้ง

ชื่อ นายนคร

ชื่อสกุล มาฉิม

พรรค ประชาธิปัตย์

เขตเลือกตั้งที่ ๒

จังหวัด พิษณุโลก

อาชีพสุดท้ายก่อนสมัครรับเลือกตั้ง นักกฎหมาย

สถานที่ติดต่อสำหรับส่งเอกสารและเผยแพร่ :บ้านเลขที่ ๔๕๙/๖๒๖ หมู่ที่ ๓ หมู่บ้าน ชินลาภ

ซอย ๑๑

ถนน พิษณุโลก-วังทอง

ตำบล/แขวง สมอแข

อำเภอ/เขต เมือง

จังหวัด พิษณุโลก

รหัสไปรษณีย์ ๖๕๐๐๐

โทรศัพท์ ๐ ๕๕๓๘ ๙๙๕๓

โทรสาร ๐ ๕๕๓๘ ๙๙๕๓

โทรศัพท์เคลื่อนที่ ๐๘ ๑๗๐๗ ๑๑๔๗

Email -

๑	๒	๙
---	---	---

สมาชิกสภาผู้แทนราษฎร แบบแบ่งเขตเลือกตั้ง



ชื่อ นายหนี่

ชื่อสกุล สุทินเผือก

พรรค พลังประชาชน

เขตเลือกตั้งที่ ๒

จังหวัด สมุทรปราการ

อาชีพสุดท้ายก่อนสมัครรับเลือกตั้ง นักแสดง

สถานที่ติดต่อสำหรับส่งเอกสารและเผยแพร่ : บ้านเลขที่ ๓๓/๑๕๐-๑๕๑ หมู่ที่ - หมู่บ้าน ต.รวมโชค (๕๖)

ซอย โชคชัย ๔

ถนน ลาดพร้าว

ตำบล/แขวง ลาดพร้าว

อำเภอ/เขต ลาดพร้าว

จังหวัด กรุงเทพมหานคร

รหัสไปรษณีย์ ๑๐๒๓๐

โทรศัพท์ -

โทรสาร ๐ ๒๗๑๖ ๙๑๗๔

โทรศัพท์เคลื่อนที่ ๐๘ ๑๓๐๘ ๘๐๓๑

Email -

๑	๓	๐
---	---	---

สมาชิกสภาผู้แทนราษฎร แบบแบ่งเขตเลือกตั้ง



ชื่อ นายหนพคุณ

ชื่อสกุล รัฐผไท

พรรค พลังประชาชน

เขตเลือกตั้งที่ ๒

จังหวัด เชียงใหม่

อาชีพสุดท้ายก่อนสมัครรับเลือกตั้ง รัฐบาลการ

สถานที่ติดต่อสำหรับส่งเอกสารและเผยแพร่ : บ้านเลขที่ ๔๒ หมู่ที่ - หมู่บ้าน -

ซอย ๓

ถนน เกาะกลาง

ตำบล/แขวง หนองหอย

อำเภอ/เขต เมือง

จังหวัด เชียงใหม่

รหัสไปรษณีย์ ๕๐๐๐๐

โทรศัพท์ ๐ ๕๓๘๐ ๒๓๓๐

โทรสาร -

โทรศัพท์เคลื่อนที่ ๐๘ ๑๘๘๕ ๑๕๘๒

Email -

เลขประจำตัว

๑ ๓ ๑



สมาชิกสภาผู้แทนราษฎร แบบแบ่งเขตเลือกตั้ง

ชื่อ นายนพดล

ชื่อสกุล พลเชื้อ

พรรค เพื่อแผ่นดิน

เขตเลือกตั้งที่ ๓

จังหวัด ร้อยเอ็ด

อาชีพสุดท้ายก่อนสมัครรับเลือกตั้ง รับราชการ

สถานที่ติดต่อสำหรับส่งเอกสารและเผยแพร่ : บ้านเลขที่ ๕๕/๕๑ หมู่ที่ ๑ - หมู่บ้าน บุญโต

ชอย -

ถนน เลียบคลองประปา

ตำบล/แขวง คลองเกลือ

อำเภอ/เขต ปากเกร็ด

จังหวัด นนทบุรี

รหัสไปรษณีย์ ๑๑๑๒๐

โทรศัพท์ ๐ ๒๕๗๕ ๐๘๓๐

โทรสาร -

โทรศัพท์เคลื่อนที่ ๐๘ ๑๓๘๐ ๒๓๓๔

Email -

เลขประจำตัว

๑ ๓ ๒



สมาชิกสภาผู้แทนราษฎร แบบแบ่งเขตเลือกตั้ง

ชื่อ นายนพดล

ชื่อสกุล พลเสน

พรรคชาติไทย

เขตเลือกตั้งที่ ๑

จังหวัด อุทัยธานี

อาชีพสุดท้ายก่อนสมัครรับเลือกตั้ง นักการเมือง

สถานที่ติดต่อสำหรับส่งเอกสารและเผยแพร่ : บ้านเลขที่ ๓๓๓/๘๔ หมู่ที่ ๖ หมู่บ้าน การ์เด็นซีดีลาภูน

ชอย -

ถนน ประชาชื่น

ตำบล/แขวง ทุ่งสองห้อง

อำเภอ/เขต หลักสี่

จังหวัด กรุงเทพมหานคร

รหัสไปรษณีย์ ๑๐๒๑๐

โทรศัพท์ -

โทรสาร ๐ ๒๕๕๕ ๕๑๐๒

โทรศัพท์เคลื่อนที่ ๐๘ ๑๙๐๔ ๘๘๘๘

Email nopadol_thaienv@hotmail.com

เลขประจำตัว

๖	๓	๓
---	---	---

สมาชิกสภาผู้แทนราษฎร แบบแบ่งเขตเลือกตั้ง



ชื่อ นายนรพล

ชื่อสกุล ตันติมนตรี

พรรค เพื่อแผ่นดิน

เขตเลือกตั้งที่ ๔

จังหวัด เชียงใหม่

อาชีพสุดท้ายก่อนสมัครรับเลือกตั้ง ธุรกิจส่วนตัว

สถานที่ติดต่อสำหรับส่งเอกสารและเผยแพร่ : บ้านเลขที่ ๙๙ หมู่ที่ ๑๓ หมู่บ้าน -

ชอย -

ถนน เชียงใหม่-ฮอด

ตำบล/แขวง ดอยหล่อ

อำเภอ/เขต ดอยหล่อ

จังหวัด เชียงใหม่

รหัสไปรษณีย์ ๕๐๑๖๐

โทรศัพท์ ๐ ๕๓๓๖ ๙๓๐๓

โทรสาร ๐ ๕๓๓๖ ๙๗๓๓

โทรศัพท์เคลื่อนที่ ๐๘ ๑๓๑๘ ๓๘๐๑

Email norrapol@yahoo.com

เลขประจำตัว

๑	๓	๔
---	---	---

สมาชิกสภาผู้แทนราษฎร แบบแบ่งเขตเลือกตั้ง



ชื่อ นายนราพัฒน์

ชื่อสกุล แก้วทอง

พรรค ประชาธิปัตย์

เขตเลือกตั้งที่ ๑

จังหวัด พิจิตร

อาชีพสุดท้ายก่อนสมัครรับเลือกตั้ง นักการเมือง

สถานที่ติดต่อสำหรับส่งเอกสารและเผยแพร่ : บ้านเลขที่ ๑๘๐ หมู่ที่ - หมู่บ้าน ประชาชนิเวศน์ ๑

ชอย ๘

ถนน เทศบาลรักรักษ์ใต้

ตำบล/แขวง ลาดยาว

อำเภอ/เขต จตุจักร

จังหวัด กรุงเทพมหานคร

รหัสไปรษณีย์ ๑๐๙๐๐

โทรศัพท์ ๐ ๒๕๕๙ ๕๗๗๑

โทรสาร ๐ ๒๕๕๐ ๖๐๕๐

โทรศัพท์เคลื่อนที่ ๐๘ ๑๔๐๖ ๔๔๔๔

Email narapat_tum@hotmail.com

เลขประจำตัว

๑ ๓ ๕



สมาชิกรัฐสภาผู้แทนราษฎร แบบแบ่งเขตเลือกตั้ง

ชื่อ นายหริศ

ชื่อสกุล ขำนุรักษ์

พรรค ประชาธิปัตย์

เขตเลือกตั้งที่ ๑

จังหวัด พัทลุง

อาชีพสุดท้ายก่อนสมัครรับเลือกตั้ง นักการเมือง

สถานที่ติดต่อสำหรับส่งเอกสารและเผยแพร่ :บ้านเลขที่ ๓๕ หมู่ที่ - หมู่บ้าน -

ชอย ราเมศวร์ ๒๕

ถนน ราเมศวร์

ตำบล/แขวง คูหาสวรรค์

อำเภอ/เขต เมือง

จังหวัด พัทลุง

รหัสไปรษณีย์ ๙๓๐๐๐

โทรศัพท์ ๐ ๗๔๖๑ ๑๕๑๗

โทรสาร ๐ ๗๔๖๑ ๑๕๑๗

โทรศัพท์เคลื่อนที่ ๐๘ ๑๙๙๐ ๑๔๙๐

Email khunnarit@hotmail.com

เลขประจำตัว

๑ ๓ ๖



สมาชิกรัฐสภาผู้แทนราษฎร แบบแบ่งเขตเลือกตั้ง

ชื่อ นางสาวนริศา

ชื่อสกุล อติเทพวรพันธุ์

พรรค ประชาธิปัตย์

เขตเลือกตั้งที่ ๑

จังหวัด นครศรีธรรมราช

อาชีพสุดท้ายก่อนสมัครรับเลือกตั้ง ธุรกิจส่วนตัว

สถานที่ติดต่อสำหรับส่งเอกสารและเผยแพร่ :บ้านเลขที่ ๑๑๓/๒ หมู่ที่ ๓ หมู่บ้าน -

ชอย -

ถนน -

ตำบล/แขวง โพธิ์เสด็จ

อำเภอ/เขต เมือง

จังหวัด นครศรีธรรมราช

รหัสไปรษณีย์ ๘๐๐๐๐

โทรศัพท์ ๐ ๗๕๓๑ ๕๖๗๘

โทรสาร ๐ ๗๕๓๑ ๕๓๒๘

โทรศัพท์เคลื่อนที่ ๐๘ ๑๕๙๗ ๗๘๗๘

Email narisa@democrat.or.th

๑	๓	๗
---	---	---

สมาชิกสภาผู้แทนราษฎร แบบแบ่งเขตเลือกตั้ง



ชื่อ นางนฤมล

ชื่อสกุล ธารดำรงค์

พรรค พลังประชาชน

เขตเลือกตั้งที่ ๓

จังหวัด สมุทรปราการ

อาชีพสุดท้ายก่อนสมัครรับเลือกตั้ง นักการเมืองท้องถิ่น

สถานที่ติดต่อสำหรับส่งเอกสารและเผยแพร่ : บ้านเลขที่ ๔๓/๒ หมู่ที่ ๕ หมู่บ้าน -

ชอย -

ถนน สุขสวัสดิ์

ตำบล/แขวง บางครุ

อำเภอ/เขต พระประแดง

จังหวัด สมุทรปราการ

รหัสไปรษณีย์ ๑๐๑๓๐

โทรศัพท์ ๐ ๒๘๑๙ ๐๑๖๑

โทรสาร ๐ ๒๘๑๙ ๐๑๖๑

โทรศัพท์เคลื่อนที่ ๐๘ ๙๐๓๐ ๖๙๙๕

Email tdr_narumol@hotmail.com

๑	๓	๘
---	---	---

สมาชิกสภาผู้แทนราษฎร แบบแบ่งเขตเลือกตั้ง



ชื่อ นายทวี

ชื่อสกุล เตาะเจริญสุข

พรรค พลังประชาชน

เขตเลือกตั้งที่ ๓

จังหวัด ขอนแก่น

อาชีพสุดท้ายก่อนสมัครรับเลือกตั้ง ธุรกิจส่วนตัว

สถานที่ติดต่อสำหรับส่งเอกสารและเผยแพร่ : บ้านเลขที่ ๒๓๙/๑ หมู่ที่ ๑ หมู่บ้าน -

ชอย -

ถนน มะลิวรรณ

ตำบล/แขวง หนองเรือ

อำเภอ/เขต หนองเรือ

จังหวัด ขอนแก่น

รหัสไปรษณีย์ ๔๐๒๑๐

โทรศัพท์ ๐ ๔๓๒๙ ๔๑๗๙

โทรสาร ๐ ๔๓๒๙ ๔๐๙๔

โทรศัพท์เคลื่อนที่ ๐๘ ๑๔๓๙ ๐๐๐๗

Email -

เลขประจำตัว

๑ ๓ ๕



สมาชิกสภาผู้แทนราษฎร แบบแบ่งเขตเลือกตั้ง

ชื่อ นายหม่อมดীন

ชื่อสกุล อุมา

พรรค พลังประชาชน

เขตเลือกตั้งที่ ๒

จังหวัด นราธิวาส

อาชีพสุดท้ายก่อนสมัครรับเลือกตั้ง นักการเมือง

สถานที่ติดต่อสำหรับส่งเอกสารและเผยแพร่ : บ้านเลขที่ ๕ หมู่ที่ ๑ หมู่บ้าน ดินหยงมัส

ซอย - ถนน ระแงะมรรคา ตำบล/แขวง ดินหยงมัส

อำเภอ/เขต ระแงะ จังหวัด นราธิวาส รหัสไปรษณีย์ ๙๖๑๓๐

โทรศัพท์ ๐ ๗๓๖๗ ๕๑๔๔ โทรสาร ๐ ๗๓๖๗ ๒๐๘๗ โทรศัพท์เคลื่อนที่ ๐๘ ๑๘๕๙ ๔๗๗๔

Email -

เลขประจำตัว

๑ ๔ ๐



สมาชิกสภาผู้แทนราษฎร แบบแบ่งเขตเลือกตั้ง

ชื่อ นางนันทนา

ชื่อสกุล ทิมสุวรรณ

พรรค พลังประชาชน

เขตเลือกตั้งที่ ๒

จังหวัด เลย์

อาชีพสุดท้ายก่อนสมัครรับเลือกตั้ง นักการเมือง

สถานที่ติดต่อสำหรับส่งเอกสารและเผยแพร่ : บ้านเลขที่ ๒๓๔/๑ หมู่ที่ - หมู่บ้าน -

ซอย จรัญสนิทวงศ์ ๖๗ ถนน จรัญสนิทวงศ์ ตำบล/แขวง บางพลัด

อำเภอ/เขต บางพลัด จังหวัด กรุงเทพมหานคร รหัสไปรษณีย์ ๑๐๗๐๐

โทรศัพท์ ๐ ๒๘๘๑ ๑๕๓๐ โทรสาร ๐ ๒๘๘๑ ๑๕๓๐ โทรศัพท์เคลื่อนที่ ๐๘ ๑๓๑๔ ๕๘๘๔

Email nuntana.t@hotmail.com

๑ ๙ ๑

สมาชิกสภาผู้แทนราษฎร แบบแบ่งเขตเลือกตั้ง



ชื่อ นางนันทพร

ชื่อสกุล วีรกุลสุนทร

พรรค ประชาธิปัตย์

เขตเลือกตั้งที่ ๙

จังหวัด กรุงเทพมหานคร

อาชีพสุดท้ายก่อนสมัครรับเลือกตั้ง ธุรกิจส่วนตัว

สถานที่ติดต่อสำหรับส่งเอกสารและเผยแพร่ :บ้านเลขที่ ๑๔/๒๐ หมู่ที่ ๒ หมู่บ้าน -

ซอย จอมทอง ๑๓

ถนน จอมทอง

ตำบล/แขวง จอมทอง

อำเภอ/เขต จอมทอง

จังหวัด กรุงเทพมหานคร

รหัสไปรษณีย์ ๑๐๑๕๐

โทรศัพท์ ๐ ๒๔๗๗ ๑๙๐๐

โทรสาร ๐ ๒๔๗๗ ๑๙๐๑

โทรศัพท์เคลื่อนที่ ๐๘ ๙๗๗๙ ๔๙๙๔

Email nanwee@hotmail.com

๑ ๙ ๒

สมาชิกสภาผู้แทนราษฎร แบบแบ่งเขตเลือกตั้ง



ชื่อ นางนาดยา

ชื่อสกุล เบ็ญจศิริวรรณ

พรรค ประชาธิปัตย์

เขตเลือกตั้งที่ ๗

จังหวัด กรุงเทพมหานคร

อาชีพสุดท้ายก่อนสมัครรับเลือกตั้ง นักธุรกิจ

สถานที่ติดต่อสำหรับส่งเอกสารและเผยแพร่ :บ้านเลขที่ ๔๒๕/๑๑ หมู่ที่ - หมู่บ้าน -

ซอย เพชรบุรี ๗

ถนน เพชรบุรี

ตำบล/แขวง ทุ่งพญาไท

อำเภอ/เขต ราชเทวี

จังหวัด กรุงเทพมหานคร

รหัสไปรษณีย์ ๑๐๔๐๐

โทรศัพท์ ๐ ๒๖๑๒ ๐๐๘๕

โทรสาร ๐ ๒๒๑๖ ๓๓๙๙

โทรศัพท์เคลื่อนที่ ๐๘ ๑๕๕๒ ๘๑๑๒

Email nartthaya_kook@hotmail.com

เลขประจำตัว

๑ ๔ ๓



สมาชิกสภาผู้แทนราษฎร แบบแบ่งเขตเลือกตั้ง

ชื่อ นายนาราชา

ชื่อสกุล สุวิทย์

พรรค ประชาธิปัตย์

เขตเลือกตั้งที่ ๓

จังหวัด สงขลา

อาชีพสุดท้ายก่อนสมัครรับเลือกตั้ง นักการเมือง

สถานที่ติดต่อสำหรับส่งเอกสารและเผยแพร่ :บ้านเลขที่ ๓๓ หมู่ที่ - หมู่บ้าน -

ชอย เพชรเกษม ๓๔

ถนน เพชรเกษม

ตำบล/แขวง หาดใหญ่

อำเภอ/เขต หาดใหญ่

จังหวัด สงขลา

รหัสไปรษณีย์ ๙๐๑๑๐

โทรศัพท์ -

โทรสาร -

โทรศัพท์เคลื่อนที่ ๐๘ ๑๕๓๙ ๗๑๘๔

Email ramate.r@hotmail.com

เลขประจำตัว

๑ ๔ ๔



สมาชิกสภาผู้แทนราษฎร แบบแบ่งเขตเลือกตั้ง

ชื่อ นายนิทัศน์

ชื่อสกุล ศรีนนท์

พรรค พลังประชาชน

เขตเลือกตั้งที่ ๑

จังหวัด นนทบุรี

อาชีพสุดท้ายก่อนสมัครรับเลือกตั้ง ธุรกิจส่วนตัว

สถานที่ติดต่อสำหรับส่งเอกสารและเผยแพร่ :บ้านเลขที่ ๕๔/๑ หมู่ที่ ๙ หมู่บ้าน -

ชอย -

ถนน ดิวานนท์

ตำบล/แขวง บางกระสอ

อำเภอ/เขต เมือง

จังหวัด นนทบุรี

รหัสไปรษณีย์ ๑๑๐๐๐

โทรศัพท์ ๐ ๒๕๘๙ ๓๗๖๘

โทรสาร ๐ ๒๕๘๙ ๓๗๖๘

โทรศัพท์เคลื่อนที่ ๐๘ ๑๘๑๐ ๓๗๖๘

Email nithas07@hotmail.com



สมาชิกสภาผู้แทนราษฎร แบบสัดส่วน



ชื่อ นายนิพนธ์

ชื่อสกุล บุญญามณี

พรรค ประชาธิปัตย์

กลุ่มจังหวัดที่ ๘

อาชีพสุดท้ายก่อนสมัครรับเลือกตั้ง นักกฎหมาย

สถานที่ติดต่อสำหรับส่งเอกสารและเผยแพร่ :บ้านเลขที่ ๙๙/๑๙ หมู่ที่ ๔ หมู่บ้าน เกาะถ้ำ

ซอย สถาบันฯ

ถนน สงขลา-นาทวี

ตำบล/แขวง เขารูปช้าง

อำเภอ/เขต เมือง

จังหวัด สงขลา

รหัสไปรษณีย์ ๙๐๐๐๐

โทรศัพท์ -

โทรสาร ๐ ๗๔๓๓ ๖๑๑๕

โทรศัพท์เคลื่อนที่ ๐๘ ๑๔๒๑ ๔๐๐๐

Email -



สมาชิกสภาผู้แทนราษฎร แบบสัดส่วน



ชื่อ นายนิพนธ์

ชื่อสกุล วิสิษฐยุทธศาสตร์

พรรค ประชาธิปัตย์

กลุ่มจังหวัดที่ ๗

อาชีพสุดท้ายก่อนสมัครรับเลือกตั้ง สมาชิกวุฒิสภา

สถานที่ติดต่อสำหรับส่งเอกสารและเผยแพร่ :บ้านเลขที่ ๔๖/๒ หมู่ที่ - หมู่บ้าน -

ซอย ลาดพร้าว ๘๐

ถนน ลาดพร้าว

ตำบล/แขวง วังทองหลาง

อำเภอ/เขต วังทองหลาง

จังหวัด กรุงเทพมหานคร

รหัสไปรษณีย์ ๑๐๓๑๐

โทรศัพท์ ๐ ๒๕๑๔ ๐๗๑๔

โทรสาร ๐ ๒๕๓๘ ๑๐๗๖

โทรศัพท์เคลื่อนที่ ๐๘ ๓๗๑๑ ๑๑๐๑

Email -

เลขประจำตัว

๑ ๔ ๗



สมาชิกสภาผู้แทนราษฎร แบบแบ่งเขตเลือกตั้ง

ชื่อ นายนิพนธ์

ชื่อสกุล ศรีธเรศ

พรรคพลังประชาชน

เขตเลือกตั้งที่ ๒

จังหวัด กาฬสินธุ์

อาชีพสุดท้ายก่อนสมัครรับเลือกตั้ง นักการเมือง

สถานที่ติดต่อสำหรับส่งเอกสารและเผยแพร่ : บ้านเลขที่ ๓๕๖ หมู่ที่ ๒ หมู่บ้าน บัวขาว

ชอย - ถนน - ตำบล/แขวง บัวขาว
 อำเภอ/เขต กุฉินารายณ์ จังหวัด กาฬสินธุ์ รหัสไปรษณีย์ ๔๖๑๑๐
 โทรศัพท์ ๐ ๔๓๘๕ ๑๑๔๓ โทรสาร ๐ ๔๓๘๕ ๑๑๔๓ โทรศัพท์เคลื่อนที่ ๐๘ ๙๖๒๑ ๐๐๑๗
 Email -

เลขประจำตัว

๑ ๔ ๘



สมาชิกสภาผู้แทนราษฎร แบบแบ่งเขตเลือกตั้ง

ชื่อ นายนิพนธ์

ชื่อสกุล อินทรสมบัติ

พรรค ประชาธิปัตย์

เขตเลือกตั้งที่ ๑

จังหวัด พัทลุง

อาชีพสุดท้ายก่อนสมัครรับเลือกตั้ง นักการเมือง

สถานที่ติดต่อสำหรับส่งเอกสารและเผยแพร่ : บ้านเลขที่ ๑๘ หมู่ที่ - หมู่บ้าน ประชาชนวิเศษ ๓

ชอย ๑๓/๕ ถนน - ตำบล/แขวง ท่าทราย
 อำเภอ/เขต เมือง จังหวัด นนทบุรี รหัสไปรษณีย์ ๑๑๐๐๐
 โทรศัพท์ ๐ ๒๕๙๑ ๑๐๒๗ โทรสาร ๐ ๗๔๖๒ ๑๗๒๒ โทรศัพท์เคลื่อนที่ ๐๘ ๑๙๙๐ ๖๘๙๙
 Email -

๑	๕	๙
---	---	---

สมาชิกสภาผู้แทนราษฎร แบบแบ่งเขตเลือกตั้ง



ชื่อ นางนิภา

ชื่อสกุล พริ้งศุลกะ

พรรค ประชาธิปัตย์

เขตเลือกตั้งที่ ๒

จังหวัด สุราษฎร์ธานี

อาชีพสุดท้ายก่อนสมัครรับเลือกตั้ง นักการเมือง

สถานที่ติดต่อสำหรับส่งเอกสารและเผยแพร่ : บ้านเลขที่ ๓๙๙ หมู่ที่ ๑ หมู่บ้าน -

ซอย -

ถนน รัชชินทร์กิจ

ตำบล/แขวง ตลาด

อำเภอ/เขต ไชยา

จังหวัด สุราษฎร์ธานี

รหัสไปรษณีย์ ๘๔๑๑๐

โทรศัพท์ ๐ ๗๗๔๓ ๑๒๖๐

โทรสาร ๐ ๗๗๔๓ ๕๑๒๐

โทรศัพท์เคลื่อนที่ ๐๘ ๑๕๖๖ ๐๐๕๕

Email -

๑	๕	๐
---	---	---

สมาชิกสภาผู้แทนราษฎร แบบแบ่งเขตเลือกตั้ง



ชื่อ นายนิมุดตาริ

ชื่อสกุล วาบา

พรรค เพื่อแผ่นดิน

เขตเลือกตั้งที่ ๒

จังหวัด ปัตตานี

อาชีพสุดท้ายก่อนสมัครรับเลือกตั้ง ผู้บริหารโรงเรียนตรุณศาสตร์วิทยา

สถานที่ติดต่อสำหรับส่งเอกสารและเผยแพร่ : บ้านเลขที่ ๒๖๕ หมู่ที่ - หมู่บ้าน -

ซอย -

ถนน ท่าเสด็จ

ตำบล/แขวง ตะลุบัน

อำเภอ/เขต สายบุรี

จังหวัด ปัตตานี

รหัสไปรษณีย์ ๙๔๑๑๐

โทรศัพท์ ๐ ๗๓๓๕ ๔๓๓๙

โทรสาร ๐ ๗๓๔๑ ๒๐๙๑

โทรศัพท์เคลื่อนที่ ๐๘ ๑๔๗๙ ๘๒๐๓

Email -

เลขประจำตัว

๑ ๕ ๑



สมาชิกสภาผู้แทนราษฎร แบบแบ่งเขตเลือกตั้ง

ชื่อ นายนิยม

ชื่อสกุล ช่างพินิจ

พรรค พลังประชาชน

เขตเลือกตั้งที่ ๑

จังหวัด พิษณุโลก

อาชีพสุดท้ายก่อนสมัครรับเลือกตั้ง ธุรกิจส่วนตัว

สถานที่ติดต่อสำหรับส่งเอกสารและเผยแพร่ :บ้านเลขที่ ๒๓ หมู่ที่ ๙ หมู่บ้าน ยมราช

ชอย -

ถนน -

ตำบล/แขวง ทำนางงาม

อำเภอ/เขต บางระกำ

จังหวัด พิษณุโลก

รหัสไปรษณีย์ ๖๕๑๔๐

โทรศัพท์ ๐ ๕๕๒๒ ๖๑๖๕

โทรสาร ๐ ๕๕๒๒ ๖๔๘๕

โทรศัพท์เคลื่อนที่ ๐๘ ๓๑๖๖ ๒๓๔๕

Email -

เลขประจำตัว

๑ ๕ ๒



สมาชิกสภาผู้แทนราษฎร แบบแบ่งเขตเลือกตั้ง

ชื่อ นายนิยม

ชื่อสกุล วรปัญญา

พรรค พลังประชาชน

เขตเลือกตั้งที่ ๒

จังหวัด ลพบุรี

อาชีพสุดท้ายก่อนสมัครรับเลือกตั้ง นักการเมือง

สถานที่ติดต่อสำหรับส่งเอกสารและเผยแพร่ :บ้านเลขที่ ๒๔๔ หมู่ที่ ๖ หมู่บ้าน ตลาดลำนารายณ์

ชอย ถนนนิยมชัย

ถนน ท่ามะนาว

ตำบล/แขวง ลำนารายณ์

อำเภอ/เขต ชัยบาดาล

จังหวัด ลพบุรี

รหัสไปรษณีย์ ๑๕๑๓๐

โทรศัพท์ ๐ ๓๖๔๖ ๑๕๒๓

โทรสาร ๐ ๓๖๔๖ ๑๔๐๘

โทรศัพท์เคลื่อนที่ ๐๘ ๑๙๔๘ ๔๔๐๔

Email -

เลขประจำตัว

๑	๕	๓
---	---	---

สมาชิกสภาผู้แทนราษฎร แบบแบ่งเขตเลือกตั้ง



ชื่อ นายนิยม

ชื่อสกุล วิวรรณดิฐกุล

พรรค พลังประชาชน

เขตเลือกตั้งที่ ๑

จังหวัด แพร่

อาชีพสุดท้ายก่อนสมัครรับเลือกตั้ง แพทย์

สถานที่ติดต่อสำหรับส่งเอกสารและเผยแพร่ : บ้านเลขที่ ๑๔๐/๖ หมู่ที่ ๒ หมู่บ้าน -

ซอย -

ถนน ราษฎร์อุทิศ

ตำบล/แขวง ทุ่งกวาว

อำเภอ/เขต เมือง

จังหวัด แพร่

รหัสไปรษณีย์ ๕๔๐๐๐

โทรศัพท์ ๐ ๕๔๕๒ ๑๘๔๕

โทรสาร ๐ ๕๔๖๒ ๒๕๐๑

โทรศัพท์เคลื่อนที่ ๐๘ ๙๗๕๕ ๗๓๐๑

Email pathailauna@hotmail.com

เลขประจำตัว

๑	๕	๔
---	---	---

สมาชิกสภาผู้แทนราษฎร แบบแบ่งเขตเลือกตั้ง



ชื่อ นายนิยม

ชื่อสกุล เวชกามา

พรรค พลังประชาชน

เขตเลือกตั้งที่ ๑

จังหวัด สกลนคร

อาชีพสุดท้ายก่อนสมัครรับเลือกตั้ง รับราชการ

สถานที่ติดต่อสำหรับส่งเอกสารและเผยแพร่ : บ้านเลขที่ ๑๕๒/๑ หมู่ที่ ๑๓ หมู่บ้าน -

ซอย มหานิยม

ถนน สกล-กาฬสินธุ์

ตำบล/แขวง ธาตุเชิงชุม

อำเภอ/เขต เมือง

จังหวัด สกลนคร

รหัสไปรษณีย์ ๔๗๐๐๐

โทรศัพท์ ๐ ๔๒๗๑ ๓๕๙๓

โทรสาร ๐ ๔๒๗๑ ๓๕๙๓

โทรศัพท์เคลื่อนที่ ๐๘ ๑๘๗๑ ๙๘๖๒

Email niyom29@thaimail.com

เลขประจำตัว

๑ ๕ ๕



สมาชิกสภาผู้แทนราษฎร แบบแบ่งเขตเลือกตั้ง

ชื่อ นายนิรมิต

ชื่อสกุล สุจारी

พรรคพลังประชาชน

เขตเลือกตั้งที่ ๓

จังหวัด ร้อยเอ็ด

อาชีพสุดท้ายก่อนสมัครรับเลือกตั้ง ทนายความ

สถานที่ติดต่อสำหรับส่งเอกสารและเผยแพร่ :บ้านเลขที่ ๑๑๔ หมู่ที่ ๙ หมู่บ้าน หนองพอก

ชอย -

ถนน -

ตำบล/แขวง รอบเมือง

อำเภอ/เขต หนองจอก

จังหวัด ร้อยเอ็ด

รหัสไปรษณีย์ ๔๕๒๑๐

โทรศัพท์ ๐ ๔๓๕๗ ๙๑๑๔

โทรสาร ๐ ๔๓๕๗ ๙๕๑๐

โทรศัพท์เคลื่อนที่ ๐๘ ๙๘๔๐ ๖๘๖๘

Email -

เลขประจำตัว

๑ ๕ ๖



สมาชิกสภาผู้แทนราษฎร แบบแบ่งเขตเลือกตั้ง

ชื่อ นายนิโรธ

ชื่อสกุล สุนทรเลขา

พรรคชาติไทย

เขตเลือกตั้งที่ ๒

จังหวัด นครสวรรค์

อาชีพสุดท้ายก่อนสมัครรับเลือกตั้ง นักการเมือง

สถานที่ติดต่อสำหรับส่งเอกสารและเผยแพร่ :บ้านเลขที่ ๒๕/๑๐ หมู่ที่ - หมู่บ้าน -

ชอย -

ถนน ดาวดึงส์

ตำบล/แขวง ปากน้ำโพ

อำเภอ/เขต เมือง

จังหวัด นครสวรรค์

รหัสไปรษณีย์ ๖๐๐๐๐

โทรศัพท์ ๐ ๕๖๒๗ ๒๔๔๔

โทรสาร -

โทรศัพท์เคลื่อนที่ ๐๘ ๑๙๗๒ ๔๐๐๗

Email -

๑	๕	๗
---	---	---

สมาชิกสภาผู้แทนราษฎร แบบแบ่งเขตเลือกตั้ง



ชื่อ นายนิสิต

ชื่อสกุล ลินธุ์ไพโร

พรรคพลังประชาชน

เขตเลือกตั้งที่ ๒

จังหวัด ร้อยเอ็ด

อาชีพสุดท้ายก่อนสมัครรับเลือกตั้ง นักการเมือง

สถานที่ติดต่อสำหรับส่งเอกสารและเผยแพร่ : บ้านเลขที่ ๔๓ หมู่ที่ ๑๔ หมู่บ้าน โนนชัยศรี

ชอย -

ถนน -

ตำบล/แขวง โพธิ์ใหญ่

อำเภอ/เขต พนมไพร

จังหวัด ร้อยเอ็ด

รหัสไปรษณีย์ ๔๕๑๔๐

โทรศัพท์ ๐ ๔๓๕๘ ๘๕๙๓

โทรสาร ๐ ๔๓๕๘ ๘๕๙๓

โทรศัพท์เคลื่อนที่ ๐๘ ๗๘๗๔ ๘๕๒๒

Email -

๑	๕	๘
---	---	---

สมาชิกสภาผู้แทนราษฎร แบบแบ่งเขตเลือกตั้ง



ชื่อ พันตำรวจโท นุฎ

ชื่อสกุล แสงศิริ

พรรค รมช.มาธิปไตย

เขตเลือกตั้งที่ ๓

จังหวัด นครสวรรค์

อาชีพสุดท้ายก่อนสมัครรับเลือกตั้ง รัฐบาลตำรวจ

สถานที่ติดต่อสำหรับส่งเอกสารและเผยแพร่ : บ้านเลขที่ ๓๙ หมู่ที่ - หมู่บ้าน -

ชอย -

ถนน บ้านไร่ปลายนา

ตำบล/แขวง ตาคลี

อำเภอ/เขต ตาคลี

จังหวัด นครสวรรค์

รหัสไปรษณีย์ ๖๐๑๔๐

โทรศัพท์ -

โทรสาร ๐ ๕๖๓๒ ๘๘๙๙

โทรศัพท์เคลื่อนที่ ๐๘ ๑๗๐๗ ๐๐๓๔

Email -

เลขประจำตัว

๑ ๕ ๙



สมาชิกสภาผู้แทนราษฎร แบบแบ่งเขตเลือกตั้ง

ชื่อ นายบรรจบ

ชื่อสกุล รุ่งโรจน์

พรรค ประชาธิปัตย์

เขตเลือกตั้งที่ ๑

จังหวัด ชลบุรี

อาชีพสุดท้ายก่อนสมัครรับเลือกตั้ง รับราชการ

สถานที่ติดต่อสำหรับส่งเอกสารและเผยแพร่ : บ้านเลขที่ ๑๑๖/๕๒ หมู่ที่ ๑ หมู่บ้าน -

ชอย - ถนน พระยาสุรเสนา ตำบล/แขวง เสริม
 อำเภอ/เขต เมือง จังหวัด ชลบุรี รหัสไปรษณีย์ ๒๐๐๐๐
 โทรศัพท์ ๐ ๓๘๒๗ ๒๔๒๓ โทรสาร ๐ ๓๘๒๗ ๒๔๐๔ โทรศัพท์เคลื่อนที่ ๐๘ ๙๘๓๑ ๓๔๓๔

Email -

เลขประจำตัว

๑ ๖ ๐



สมาชิกสภาผู้แทนราษฎร แบบแบ่งเขตเลือกตั้ง

ชื่อ นายบรรหาร

ชื่อสกุล ศิลปอาชา

พรรคชาติไทย

เขตเลือกตั้งที่ ๑

จังหวัด สุพรรณบุรี

อาชีพสุดท้ายก่อนสมัครรับเลือกตั้ง นักการเมือง

สถานที่ติดต่อสำหรับส่งเอกสารและเผยแพร่ : บ้านเลขที่ ๒๙๗ หมู่ที่ - หมู่บ้าน -

ชอย - ถนน จรัญสนิทวงศ์ ตำบล/แขวง บางบำหรุ
 อำเภอ/เขต บางพลัด จังหวัด กรุงเทพมหานคร รหัสไปรษณีย์ ๑๐๗๐๐
 โทรศัพท์ ๐ ๒๔๒๔ ๖๗๗๗ โทรสาร ๐ ๒๔๘๑ ๙๐๐๐ ต่อ ๐ โทรศัพท์เคลื่อนที่ ๐๘ ๑๖๓๐ ๘๗๔๗

Email banharn@chartthai.or.th

สมาชิกสภาผู้แทนราษฎร แบบแบ่งเขตเลือกตั้ง



ชื่อ นายบัญญัติ

ชื่อสกุล เจตนจันทร์

พรรค ประชาธิปัตย์

เขตเลือกตั้งที่ ๒

จังหวัด ระยอง

อาชีพสุดท้ายก่อนสมัครรับเลือกตั้ง แพทย์

สถานที่ติดต่อสำหรับส่งเอกสารและเผยแพร่ : บ้านเลขที่ ๑๔/๑๖ - ๑๗ หมู่ที่ - หมู่บ้าน -

ซอย -

ถนน แหลมยาง

ตำบล/แขวง ทางเกวียน

อำเภอ/เขต แกลง

จังหวัด ระยอง

รหัสไปรษณีย์ ๒๑๑๑๐

โทรศัพท์ ๐ ๓๘๖๗ ๒๕๒๙

โทรสาร ๐ ๓๘๖๗ ๕๒๔๒

โทรศัพท์เคลื่อนที่ ๐๘ ๑๗๖๑ ๙๒๐๘

Email -

สมาชิกสภาผู้แทนราษฎร แบบสัดส่วน



ชื่อ นายบัญญัติ

ชื่อสกุล บรรทัดฐาน

พรรค ประชาธิปัตย์

กลุ่มจังหวัดที่ ๘

อาชีพสุดท้ายก่อนสมัครรับเลือกตั้ง นักการเมือง

สถานที่ติดต่อสำหรับส่งเอกสารและเผยแพร่ : บ้านเลขที่ ๕๐ หมู่ที่ - หมู่บ้าน -

ซอย สุขุมวิท ๖๒ แยก ๘

ถนน สุขุมวิท

ตำบล/แขวง บางจาก

อำเภอ/เขต พระโขนง

จังหวัด กรุงเทพมหานคร

รหัสไปรษณีย์ ๑๐๒๖๐

โทรศัพท์ ๐ ๒๓๓๒ ๕๒๖๕

โทรสาร ๐ ๒๓๓๒ ๕๒๕๗

โทรศัพท์เคลื่อนที่ ๐๘ ๑๘๐๖ ๖๗๘๘

Email -

เลขประจำตัว

๑ ๖ ๓



สมาชิกสภาผู้แทนราษฎร แบบแบ่งเขตเลือกตั้ง

ชื่อ นายบุญจง

ชื่อสกุล วงศ์ไตรรัตน์

พรรคพลังประชาชน

เขตเลือกตั้งที่ ๖

จังหวัด นครราชสีมา

อาชีพสุดท้ายก่อนสมัครรับเลือกตั้ง นักการเมือง

สถานที่ติดต่อสำหรับส่งเอกสารและเผยแพร่ : บ้านเลขที่ ๑๑๕/๓ หมู่ที่ - หมู่บ้าน เศรษฐีปรางค์

ชอย - ถนน นาวง ตำบล/แขวง ลี้กิ้น

อำเภอ/เขต ดอนเมือง จังหวัด กรุงเทพมหานคร รหัสไปรษณีย์ ๑๐๒๑๐

โทรศัพท์ ๐ ๒๕๖๕ ๘๓๓๓ โทรสาร ๐ ๒๕๖๕ ๘๔๔๔ โทรศัพท์เคลื่อนที่ ๐๘ ๑๓๒๗ ๓๓๓๓

Email -

เลขประจำตัว

๑ ๖ ๔



สมาชิกสภาผู้แทนราษฎร แบบแบ่งเขตเลือกตั้ง

ชื่อ นายบุญทรง

ชื่อสกุล เจริญภิรมย์

พรรคพลังประชาชน

เขตเลือกตั้งที่ ๒

จังหวัด เชียงใหม่

อาชีพสุดท้ายก่อนสมัครรับเลือกตั้ง นักการเมือง

สถานที่ติดต่อสำหรับส่งเอกสารและเผยแพร่ : บ้านเลขที่ ๙๐ หมู่ที่ - หมู่บ้าน -

ชอย - ถนน หุ่นโฮเต็ล ตำบล/แขวง วัดเกต

อำเภอ/เขต เมือง จังหวัด เชียงใหม่ รหัสไปรษณีย์ ๕๐๐๐๐

โทรศัพท์ ๐ ๕๓๓๐ ๕๐๘๕ โทรสาร ๐ ๕๓๓๐ ๕๐๘๘ โทรศัพท์เคลื่อนที่ ๐๘ ๑๘๘๒ ๒๔๑๘

Email boon0001@gmail.com

๑	๖	๕
---	---	---

สมาชิกสภาผู้แทนราษฎร แบบแบ่งเขตเลือกตั้ง



ชื่อ นายบุญยอด

ชื่อสกุล สุขถิ่นไทย

พรรค ประชาธิปัตย์

เขตเลือกตั้งที่ ๔

จังหวัด กรุงเทพมหานคร

อาชีพสุดท้ายก่อนสมัครรับเลือกตั้ง นักสื่อสารมวลชน

สถานที่ติดต่อสำหรับส่งเอกสารและเผยแพร่ : บ้านเลขที่ ๕ ปณ.๔ ปณ.๗.จตุจักร หมู่ที่ - หมู่บ้าน -

ซอย -

ถนน -

ตำบล/แขวง -

อำเภอ/เขต -

จังหวัด กรุงเทพมหานคร

รหัสไปรษณีย์ ๑๐๙๐๐

โทรศัพท์ -

โทรสาร ๐ ๒๙๓๑ ๐๖๓๖

โทรศัพท์เคลื่อนที่ ๐๘ ๑๕๕๘ ๑๘๓๘

Email boonyod@hotmail.com

๑	๖	๖
---	---	---

สมาชิกสภาผู้แทนราษฎร แบบแบ่งเขตเลือกตั้ง



ชื่อ นางบุญรื่น

ชื่อสกุล ศรีธเรศ

พรรค พลังประชาชน

เขตเลือกตั้งที่ ๑

จังหวัด กาฬสินธุ์

อาชีพสุดท้ายก่อนสมัครรับเลือกตั้ง ข้าราชการบำนาญ

สถานที่ติดต่อสำหรับส่งเอกสารและเผยแพร่ : บ้านเลขที่ ๖๙๙/๒ หมู่ที่ - หมู่บ้าน -

ซอย -

ถนน อนุธรรมนาถ

ตำบล/แขวง กาฬสินธุ์

อำเภอ/เขต เมือง

จังหวัด กาฬสินธุ์

รหัสไปรษณีย์ ๔๖๐๐๐

โทรศัพท์ ๐ ๔๓๘๑ ๒๐๔๐

โทรสาร ๐ ๔๓๘๗ ๓๓๔๙

โทรศัพท์เคลื่อนที่ ๐๘ ๑๘๗๓ ๙๔๘๒

Email -

เลขประจำตัว

๑ ๖ ๗



สมาชิกสภาผู้แทนราษฎร แบบแบ่งเขตเลือกตั้ง

ชื่อ นายบุญลือ

ชื่อสกุล ประเสริฐโสภา

พรรค พลังประชาชน

เขตเลือกตั้งที่ ๑

จังหวัด ราชบุรี

อาชีพสุดท้ายก่อนสมัครรับเลือกตั้ง นักการเมือง

สถานที่ติดต่อสำหรับส่งเอกสารและเผยแพร่ : บ้านเลขที่ ๓๑๗/๑๓ หมู่ที่ ๙ หมู่บ้าน -

ชอย - ถนน บางแพ-ดำเนิน ตำบล/แขวง ดอนกรวย
 อำเภอ/เขต ดำเนินสะดวก จังหวัด ราชบุรี รหัสไปรษณีย์ ๗๐๑๓๐
 โทรศัพท์ ๐ ๓๒๓๔ ๕๗๕๕ โทรสาร ๐ ๓๒๓๔ ๖๒๕๕ โทรศัพท์เคลื่อนที่ ๐๘ ๑๗๓๒ ๘๘๘๕

Email -

เลขประจำตัว

๑ ๖ ๘



สมาชิกสภาผู้แทนราษฎร แบบแบ่งเขตเลือกตั้ง

ชื่อ นายบุญเลิศ

ชื่อสกุล ครูฑูชนท

พรรค พลังประชาชน

เขตเลือกตั้งที่ ๓

จังหวัด นครราชสีมา

อาชีพสุดท้ายก่อนสมัครรับเลือกตั้ง ทนายความ

สถานที่ติดต่อสำหรับส่งเอกสารและเผยแพร่ : บ้านเลขที่ ๔๔๔ หมู่ที่ ๒ หมู่บ้าน -

ชอย - ถนน - ตำบล/แขวง ด่านขุนทด
 อำเภอ/เขต ด่านขุนทด จังหวัด นครราชสีมา รหัสไปรษณีย์ ๓๐๒๑๐
 โทรศัพท์ ๐ ๔๔๒๐ ๘๐๔๐ โทรสาร ๐ ๔๔๒๐ ๘๐๔๐ โทรศัพท์เคลื่อนที่ ๐๘ ๑๙๙๙ ๕๙๔๕

Email -

สมาชิกสภาผู้แทนราษฎร แบบแบ่งเขตเลือกตั้ง



ชื่อ นายปกรณ์

ชื่อสกุล มุ่งเจริญพร

พรรค มัชฌิมาธิปไตย

เขตเลือกตั้งที่ ๑

จังหวัด สุรินทร์

อาชีพสุดท้ายก่อนสมัครรับเลือกตั้ง เกษตรกร

สถานที่ติดต่อสำหรับส่งเอกสารและเผยแพร่ :บ้านเลขที่ ๘-๑๐ หมู่ที่ - หมู่บ้าน -

ซอย -

ถนน ภัคดีชุมพล

ตำบล/แขวง ในเมือง

อำเภอ/เขต เมือง

จังหวัด สุรินทร์

รหัสไปรษณีย์ ๓๒๐๐๐

โทรศัพท์ ๐ ๔๔๕๑ ๒๑๐๔

โทรสาร ๐ ๔๔๕๑ ๒๘๑๓

โทรศัพท์เคลื่อนที่ ๐๘ ๑๒๖๖ ๖๓๐๓

Email -

สมาชิกสภาผู้แทนราษฎร แบบแบ่งเขตเลือกตั้ง



ชื่อ นายปณวัตร

ชื่อสกุล เลียงผ่องพันธุ์

พรรคชาติไทย

เขตเลือกตั้งที่ ๔

จังหวัด บุรีรัมย์

อาชีพสุดท้ายก่อนสมัครรับเลือกตั้ง นักการเมือง

สถานที่ติดต่อสำหรับส่งเอกสารและเผยแพร่ :บ้านเลขที่ ๑๔๙ หมู่ที่ ๖ หมู่บ้าน คูเมือง

ซอย -

ถนน -

ตำบล/แขวง คูเมือง

อำเภอ/เขต คูเมือง

จังหวัด บุรีรัมย์

รหัสไปรษณีย์ ๓๑๑๙๐

โทรศัพท์ -

โทรสาร -

โทรศัพท์เคลื่อนที่ ๐๘ ๑๗๑๐ ๙๙๙๙

Email -

เลขประจำตัว

๑ ๗ ๑



สมาชิกสภาผู้แทนราษฎร แบบแบ่งเขตเลือกตั้ง

ชื่อ ร้อยตรี ปรพล

ชื่อสกุล อติเรกสาร

พรรค พลังประชาชน

เขตเลือกตั้งที่ ๑

จังหวัด สระบุรี

อาชีพสุดท้ายก่อนสมัครรับเลือกตั้ง นักการเมือง

สถานที่ติดต่อสำหรับส่งเอกสารและเผยแพร่ : บ้านเลขที่ ๔๓/๔๔๒ หมู่ที่ - หมู่บ้าน อัมรินทร์นิเวศน์ ๑

ชอย - ถนน พหลโยธิน ตำบล/แขวง อนุสาวรีย์

อำเภอ/เขต บางเขน จังหวัด กรุงเทพมหานคร รหัสไปรษณีย์ ๑๐๒๒๐

โทรศัพท์ ๐ ๒๙๓๙ ๙๘๔๐ โทรสาร - โทรศัพท์เคลื่อนที่ ๐๘ ๑๙๐๗ ๒๐๙๗

Email -

เลขประจำตัว

๑ ๗ ๒



สมาชิกสภาผู้แทนราษฎร แบบสัดส่วน

ชื่อ นายประกอบ

ชื่อสกุล จิรกิติ

พรรค ประชาธิปัตย์

กลุ่มจังหวัดที่ ๖

อาชีพสุดท้ายก่อนสมัครรับเลือกตั้ง วิศวกร

สถานที่ติดต่อสำหรับส่งเอกสารและเผยแพร่ : บ้านเลขที่ ๙/๒๒ หมู่ที่ ๓ หมู่บ้าน -

ชอย แจ่งวิฒนะ ๑ ถนน วิภาวดีรังสิต ตำบล/แขวง ตลาดบางเขน

อำเภอ/เขต หลักสี่ จังหวัด กรุงเทพมหานคร รหัสไปรษณีย์ ๑๐๒๑๐

โทรศัพท์ - โทรสาร ๐ ๒๙๕๓ ๒๓๕๕ โทรศัพท์เคลื่อนที่ ๐๘ ๑๔๔๒ ๙๙๕๕

Email prakob13@hotmail.com



สมาชิกสภาผู้แทนราษฎร แบบแบ่งเขตเลือกตั้ง



ชื่อ นายประกอบ

ชื่อสกุล รัตนพันธ์

พรรค ประชาธิปัตย์

เขตเลือกตั้งที่ ๒

จังหวัด นครศรีธรรมราช

อาชีพสุดท้ายก่อนสมัครรับเลือกตั้ง นักการเมือง

สถานที่ติดต่อสำหรับส่งเอกสารและเผยแพร่ :บ้านเลขที่ ๓๘๘/๑๕ หมู่ที่ ๑ หมู่บ้าน -

ชอย -

ถนน -

ตำบล/แขวง ชะมาย

อำเภอ/เขต ทุ่งสง

จังหวัด นครศรีธรรมราช

รหัสไปรษณีย์ ๘๐๑๑๐

โทรศัพท์ ๐ ๗๕๔๑ ๒๑๐๒

โทรสาร ๐ ๗๕๔๑ ๒๑๐๒

โทรศัพท์เคลื่อนที่ ๐๘ ๑๙๗๙ ๕๖๑๗

Email -

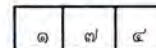

สมาชิกสภาผู้แทนราษฎร แบบแบ่งเขตเลือกตั้ง



ชื่อ นายประจักษ์

ชื่อสกุล แก้วกล้าหาญ

พรรคพลังประชาชน

เขตเลือกตั้งที่ ๑

จังหวัด ชอนแก่น

อาชีพสุดท้ายก่อนสมัครรับเลือกตั้ง นักการเมือง

สถานที่ติดต่อสำหรับส่งเอกสารและเผยแพร่ :บ้านเลขที่ ๓๙๑ หมู่ที่ - หมู่บ้าน -

ชอย -

ถนน กลางเมือง

ตำบล/แขวง ในเมือง

อำเภอ/เขต เมือง

จังหวัด ชอนแก่น

รหัสไปรษณีย์ ๔๐๐๐๐

โทรศัพท์ ๐ ๔๓๓๒ ๐๖๘๖

โทรสาร -

โทรศัพท์เคลื่อนที่ ๐๘ ๑๘๗๒ ๑๗๖๖

Email -

เลขประจำตัว

๑ ๗ ๕



สมาชิกสภาผู้แทนราษฎร แบบแบ่งเขตเลือกตั้ง

ชื่อ นายประชา

ชื่อสกุล ประสพดี

พรรค พลังประชาชน

เขตเลือกตั้งที่ ๓

จังหวัด สมุทรปราการ

อาชีพสุดท้ายก่อนสมัครรับเลือกตั้ง นักการเมือง

สถานที่ติดต่อสำหรับส่งเอกสารและเผยแพร่ : บ้านเลขที่ ๓๖๒ หมู่ที่ ๑๘ หมู่บ้าน พัชรภรณ์

ชอย - ถนน สุขสวัสดิ์ ตำบล/แขวง บางฟุ้ง
 อำเภอ/เขต พระประแดง จังหวัด สมุทรปราการ รหัสไปรษณีย์ ๑๐๑๓๐
 โทรศัพท์ ๐ ๒๘๑๗ ๓๓๐๑ โทรสาร ๐ ๒๘๑๗ ๓๓๐๒ โทรศัพท์เคลื่อนที่ ๐๘ ๑๓๗๑ ๔๙๔๐

Email -

เลขประจำตัว

๑ ๗ ๖



สมาชิกสภาผู้แทนราษฎร แบบสัดส่วน

ชื่อ พลตำรวจเอก ประชา

ชื่อสกุล พรหมนอก

พรรค เพื่อแผ่นดิน

กลุ่มจังหวัดที่ ๓

อาชีพสุดท้ายก่อนสมัครรับเลือกตั้ง ธุรกิจส่วนตัว

สถานที่ติดต่อสำหรับส่งเอกสารและเผยแพร่ : บ้านเลขที่ ๑๙/๑๙๙ หมู่ที่ ๖ หมู่บ้าน -

ชอย วิภาวดีรังสิต ๖๐ ถนน วิภาวดี-รังสิต ตำบล/แขวง ตลาดบางเขน
 อำเภอ/เขต หลักสี่ จังหวัด กรุงเทพมหานคร รหัสไปรษณีย์ ๑๐๒๑๐
 โทรศัพท์ ๐ ๒๕๖๑ ๓๘๑๓ โทรสาร ๐ ๒๕๗๙ ๒๘๖๙ โทรศัพท์เคลื่อนที่ ๐๘ ๑๘๗๗ ๗๗๗๘

Email -

๑	๗	๗
---	---	---

สมาชิกสภาผู้แทนราษฎร แบบแบ่งเขตเลือกตั้ง



ชื่อ นายประนอม

ชื่อสกุล โพธิ์คำ

พรรค เพื่อแผ่นดิน

เขตเลือกตั้งที่ ๒

จังหวัด นครราชสีมา

อาชีพสุดท้ายก่อนสมัครรับเลือกตั้ง รับราชการส่วนท้องถิ่น

สถานที่ติดต่อสำหรับส่งเอกสารและเผยแพร่ : บ้านเลขที่ ๑๑๑/๑ หมู่ที่ ๑ หมู่บ้าน -

ชอย -

ถนน -

ตำบล/แขวง วังน้ำเขียว

อำเภอ/เขต วังน้ำเขียว

จังหวัด นครราชสีมา

รหัสไปรษณีย์ ๓๐๓๓๐

โทรศัพท์ ๐ ๔๔๒๒ ๘๐๘๐-๑

โทรสาร ๐ ๔๔๒๒ ๘๔๕๕

โทรศัพท์เคลื่อนที่ ๐๘ ๑๓๘๙ ๙๑๙๙

Email pranom_pocom@hotmail.com

๑	๗	๘
---	---	---

สมาชิกสภาผู้แทนราษฎร แบบแบ่งเขตเลือกตั้ง



ชื่อ นายประพนธ์

ชื่อสกุล นิลวัชรมณี

พรรค ประชาธิปัตย์

เขตเลือกตั้งที่ ๑

จังหวัด สุราษฎร์ธานี

อาชีพสุดท้ายก่อนสมัครรับเลือกตั้ง รับราชการ

สถานที่ติดต่อสำหรับส่งเอกสารและเผยแพร่ : บ้านเลขที่ ๗๑/๕๐๙ หมู่ที่ - หมู่บ้าน เมืองเอก

ชอย -

ถนน พหลโยธิน

ตำบล/แขวง หลักหก

อำเภอ/เขต เมือง

จังหวัด ปทุมธานี

รหัสไปรษณีย์ ๑๒๐๐๐

โทรศัพท์ ๐ ๒๙๙๗ ๗๔๗๙

โทรสาร ๐ ๒๙๙๗ ๗๓๙๓

โทรศัพท์เคลื่อนที่ ๐๘ ๑๙๓๙ ๒๗๒๔

Email -

เลขประจำตัว

๑ ๗ ๙



สมาชิกสภาผู้แทนราษฎร แบบแบ่งเขตเลือกตั้ง

ชื่อ นายประพร

ชื่อสกุล เอกอรุ

พรรค ประชาธิปัตย์

เขตเลือกตั้งที่ ๑

จังหวัด สงขลา

อาชีพสุดท้ายก่อนสมัครรับเลือกตั้ง ธุรกิจส่วนตัว

สถานที่ติดต่อสำหรับส่งเอกสารและเผยแพร่ : บ้านเลขที่ ๔๖ หมู่ที่ - หมู่บ้าน -

ซอย ๒

ถนน ไทรงาม

ตำบล/แขวง บ่อทราย

อำเภอ/เขต เมือง

จังหวัด สงขลา

รหัสไปรษณีย์ ๙๐๐๐๐

โทรศัพท์ ๐ ๗๔๓๑ ๓๖๙๓

โทรสาร ๐ ๗๔๓๑ ๑๔๘๖

โทรศัพท์เคลื่อนที่ ๐๘ ๑๘๙๗ ๗๓๒๗

Email -

เลขประจำตัว

๑ ๘ ๐



สมาชิกสภาผู้แทนราษฎร แบบสัดส่วน

ชื่อ นายประภัตร

ชื่อสกุล โปธสุธน

พรรคชาติไทย

กลุ่มจังหวัดที่ ๗

อาชีพสุดท้ายก่อนสมัครรับเลือกตั้ง นักการเมือง

สถานที่ติดต่อสำหรับส่งเอกสารและเผยแพร่ : บ้านเลขที่ ๑๑๓ หมู่ที่ ๑ หมู่บ้าน -

ซอย -

ถนน -

ตำบล/แขวง วังน้ำซั้ว

อำเภอ/เขต ศรีประจันต์

จังหวัด สุพรรณบุรี

รหัสไปรษณีย์ ๗๒๑๔๐

โทรศัพท์ -

โทรสาร ๐ ๓๕๕๘ ๒๕๕๕

โทรศัพท์เคลื่อนที่ ๐๘ ๑๘๑๕ ๐๓๘๑

Email -

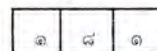

สมาชิกสภาผู้แทนราษฎร แบบแบ่งเขตเลือกตั้ง



ชื่อ นายประมวล

ชื่อสกุล พงศ์ถาวราเดช

พรรค ประชาธิปัตย์

เขตเลือกตั้งที่ ๑

จังหวัด ประจวบคีรีขันธ์

อาชีพสุดท้ายก่อนสมัครรับเลือกตั้ง นักธุรกิจ

สถานที่ติดต่อสำหรับส่งเอกสารและเผยแพร่ :บ้านเลขที่ ๓๐๐/๗๙ หมู่ที่ ๑ หมู่บ้าน -

ชอย -

ถนน เพชรเกษม-ชายทะเล

ตำบล/แขวง กำเนิดนพคุณ

อำเภอ/เขต บางสะพาน

จังหวัด ประจวบคีรีขันธ์

รหัสไปรษณีย์ ๗๗๑๔๐

โทรศัพท์ ๐ ๓๒๖๙ ๑๑๖๗-๘

โทรสาร ๐ ๓๒๖๙ ๑๑๖๘

โทรศัพท์เคลื่อนที่ ๐๘ ๑๗๐๕ ๔๔๓๘

Email -



สมาชิกสภาผู้แทนราษฎร แบบแบ่งเขตเลือกตั้ง



ชื่อ นายประมวล

ชื่อสกุล เอ็มเปีย

พรรค ประชาธิปัตย์

เขตเลือกตั้งที่ ๑

จังหวัด ชลบุรี

อาชีพสุดท้ายก่อนสมัครรับเลือกตั้ง วิชาชีพอิสระ

สถานที่ติดต่อสำหรับส่งเอกสารและเผยแพร่ :บ้านเลขที่ ๔๗ หมู่ที่ ๒ หมู่บ้าน -

ชอย -

ถนน สุขประยูร

ตำบล/แขวง หนองกะขะ

อำเภอ/เขต พานทอง

จังหวัด ชลบุรี

รหัสไปรษณีย์ ๒๐๑๖๐

โทรศัพท์ ๐ ๓๘๒๐ ๖๐๕๑

โทรสาร ๐ ๓๘๒๐ ๖๐๕๑

โทรศัพท์เคลื่อนที่ ๐๘ ๑๗๓๒ ๒๗๗๖

Email Aimpia@gmail.com

เลขประจำตัว

๑ ๘ ๓



สมาชิกสภาผู้แทนราษฎร แบบแบ่งเขตเลือกตั้ง

ชื่อ นายประสงค์

ชื่อสกุล บุรณพงษ์

พรรค พลังประชาชน

เขตเลือกตั้งที่ ๑

จังหวัด นครพนม

อาชีพสุดท้ายก่อนสมัครรับเลือกตั้ง นักการเมือง

สถานที่ติดต่อสำหรับส่งเอกสารและเผยแพร่ :บ้านเลขที่ ๑๕๒-๑๕๔ หมู่ที่ - หมู่บ้าน -

ซอย - ถนน บำรุงเมือง ตำบล/แขวง ในเมือง

อำเภอ/เขต เมือง จังหวัด นครพนม รหัสไปรษณีย์ ๔๘๐๐๐

โทรศัพท์ ๐ ๔๒๕๑ ๓๓๕๖ โทรสาร ๐ ๔๒๕๒ ๐๖๘๒ โทรศัพท์เคลื่อนที่ ๐๘ ๑๕๕๘ ๖๖๕๕

Email drprasong@hotmail.com

เลขประจำตัว

๑ ๘ ๔



สมาชิกสภาผู้แทนราษฎร แบบแบ่งเขตเลือกตั้ง

ชื่อ นายประสิทธิ์

ชื่อสกุล ชัยวิรัตน์

พรรค พลังประชาชน

เขตเลือกตั้งที่ ๒

จังหวัด ชัยภูมิ

อาชีพสุดท้ายก่อนสมัครรับเลือกตั้ง นักการเมือง

สถานที่ติดต่อสำหรับส่งเอกสารและเผยแพร่ :บ้านเลขที่ ๓๘๓/๒๓๗-๒๓๘ หมู่ที่ - หมู่บ้าน -

ซอย - ถนน นิเวศรัตน์ ตำบล/แขวง ในเมือง

อำเภอ/เขต เมืองชัยภูมิ จังหวัด ชัยภูมิ รหัสไปรษณีย์ ๓๖๐๐๐

โทรศัพท์ ๐ ๔๔๘๒ ๑๘๗๗ โทรสาร ๐ ๔๔๘๒ ๑๘๗๗ โทรศัพท์เคลื่อนที่ ๐๘ ๙๘๔๖ ๐๐๗๔

Email -

๑	๘	๕
---	---	---

สมาชิกสภาผู้แทนราษฎร แบบแบ่งเขตเลือกตั้ง



ชื่อ นายประสิทธิ์

ชื่อสกุล ตั้งศรีเกียรติกุล

พรรค พลังประชาชน

เขตเลือกตั้งที่ ๓

จังหวัด บุรีรัมย์

อาชีพสุดท้ายก่อนสมัครรับเลือกตั้ง นักการเมือง

สถานที่ติดต่อสำหรับส่งเอกสารและเผยแพร่ : บ้านเลขที่ ๙๒/๗ หมู่ที่ ๒ หมู่บ้าน มะค่า

ชอย -

ถนน สายพุทไธสง

ตำบล/แขวง ชุมเห็ด

อำเภอ/เขต เมือง

จังหวัด บุรีรัมย์

รหัสไปรษณีย์ ๓๑๐๐๐

โทรศัพท์ ๐ ๔๔๖๑ ๑๑๕๓

โทรสาร ๐ ๔๔๖๑ ๑๔๑๐

โทรศัพท์เคลื่อนที่ ๐๘ ๑๘๗๖ ๓๖๗๘

Email -

๑	๘	๖
---	---	---

สมาชิกสภาผู้แทนราษฎร แบบแบ่งเขตเลือกตั้ง



ชื่อ นายประสิทธิ์

ชื่อสกุล วุฒินันชัย

พรรค พลังประชาชน

เขตเลือกตั้งที่ ๓

จังหวัด เชียงใหม่

อาชีพสุดท้ายก่อนสมัครรับเลือกตั้ง นักการเมืองท้องถิ่น

สถานที่ติดต่อสำหรับส่งเอกสารและเผยแพร่ : บ้านเลขที่ ๒๐๕/๒ หมู่ที่ ๗ หมู่บ้าน แม่ฮาย

ชอย -

ถนน ฝางท่าตอน

ตำบล/แขวง แม่ฮาย

อำเภอ/เขต แม่ฮาย

จังหวัด เชียงใหม่

รหัสไปรษณีย์ ๕๐๒๘๐

โทรศัพท์ -

โทรสาร -

โทรศัพท์เคลื่อนที่ ๐๘ ๑๘๘๔ ๕๒๒๕

Email -

เลขประจำตัว

๑ ๘ ๗



สมาชิกสภาผู้แทนราษฎร แบบแบ่งเขตเลือกตั้ง

ชื่อ นายประเสริฐ

ชื่อสกุล จันทรวงทอง

พรรค พลังประชาชน

เขตเลือกตั้งที่ ๓

จังหวัด นครราชสีมา

อาชีพสุดท้ายก่อนสมัครรับเลือกตั้ง นักการเมือง

สถานที่ติดต่อสำหรับส่งเอกสารและเผยแพร่ :บ้านเลขที่ ๒๒๒ หมู่ที่ ๓ หมู่บ้าน หนองรี

ชอย -

ถนน สีคิ้ว-ด่านขุนทด

ตำบล/แขวง สีคิ้ว

อำเภอ/เขต สีคิ้ว

จังหวัด นครราชสีมา

รหัสไปรษณีย์ ๓๐๑๔๐

โทรศัพท์ ๐ ๔๔๔๑ ๑๗๙๘

โทรสาร ๐ ๔๔๔๑ ๒๙๑๙

โทรศัพท์เคลื่อนที่ ๐๘ ๑๘๗๙ ๒๘๘๖

Email -

เลขประจำตัว

๑ ๘ ๘



สมาชิกสภาผู้แทนราษฎร แบบแบ่งเขตเลือกตั้ง

ชื่อ นายประเสริฐ

ชื่อสกุล ชัยกิจเด่นนภาลัย

พรรค พลังประชาชน

เขตเลือกตั้งที่ ๑

จังหวัด สมุทรปราการ

อาชีพสุดท้ายก่อนสมัครรับเลือกตั้ง นักธุรกิจ

สถานที่ติดต่อสำหรับส่งเอกสารและเผยแพร่ :บ้านเลขที่ ๓๓๗-๘ หมู่ที่ ๑ หมู่บ้าน เทพานิเวศน์

ชอย -

ถนน เทพารักษ์

ตำบล/แขวง เทพารักษ์

อำเภอ/เขต เมือง

จังหวัด สมุทรปราการ

รหัสไปรษณีย์ ๑๐๒๗๐

โทรศัพท์ ๐ ๒๓๘๕ ๔๑๐๖

โทรสาร -

โทรศัพท์เคลื่อนที่ ๐๘ ๑๙๒๗ ๗๐๐๗

Email -

สมาชิกสภาผู้แทนราษฎร แบบแบ่งเขตเลือกตั้ง



ชื่อ นายประเสริฐ

ชื่อสกุล บุญชัยสุข

พรรค รวมใจไทยชาติพัฒนา

เขตเลือกตั้งที่ ๑

จังหวัด นครราชสีมา

อาชีพสุดท้ายก่อนสมัครรับเลือกตั้ง ทนายความ

สถานที่ติดต่อสำหรับส่งเอกสารและเผยแพร่ :บ้านเลขที่ ๓/๔ หมู่ที่ - หมู่บ้าน -

ซอย -

ถนน มุขมนตรี

ตำบล/แขวง ในเมือง

อำเภอ/เขต เมือง

จังหวัด นครราชสีมา

รหัสไปรษณีย์ ๓๐๐๐๐

โทรศัพท์ ๐ ๔๔๒๕ ๒๔๗๐

โทรสาร ๐ ๔๔๒๖ ๒๕๓๓

โทรศัพท์เคลื่อนที่ ๐๘ ๕๗๗๗ ๑๗๘๙

Email -

สมาชิกสภาผู้แทนราษฎร แบบแบ่งเขตเลือกตั้ง



ชื่อ นายประเสริฐ

ชื่อสกุล บุญเรือง

พรรคพลังประชาชน

เขตเลือกตั้งที่ ๒

จังหวัด กาฬสินธุ์

อาชีพสุดท้ายก่อนสมัครรับเลือกตั้ง นักการเมือง

สถานที่ติดต่อสำหรับส่งเอกสารและเผยแพร่ :บ้านเลขที่ ๑๘๙ หมู่ที่ ๑ หมู่บ้าน กุดสิมคุ้มใหม่

ซอย -

ถนน -

ตำบล/แขวง กุดสิมคุ้มใหม่

อำเภอ/เขต เขาวง

จังหวัด กาฬสินธุ์

รหัสไปรษณีย์ ๔๖๑๖๐

โทรศัพท์ ๐ ๔๓๘๕ ๕๐๘๐

โทรสาร ๐ ๔๓๘๕ ๕๐๘๐

โทรศัพท์เคลื่อนที่ ๐๘ ๑๗๖๘ ๔๘๒๕

Email -

เลขประจำตัว

๑ ๙ ๑



สมาชิกสภาผู้แทนราษฎร แบบแบ่งเขตเลือกตั้ง

ชื่อ นายประเสริฐ

ชื่อสกุล พงษ์สุวรรณศิริ

พรรค ประชาธิปัตย์

เขตเลือกตั้งที่ ๑

จังหวัด ยะลา

อาชีพสุดท้ายก่อนสมัครรับเลือกตั้ง -

สถานที่ติดต่อสำหรับส่งเอกสารและเผยแพร่ : บ้านเลขที่ ๒๕๙ หมู่ที่ - หมู่บ้าน -

ชอย - ถนน เวฬุวัน ตำบล/แขวง สะเตง

อำเภอ/เขต เมือง จังหวัด ยะลา รหัสไปรษณีย์ ๙๕๐๐๐

โทรศัพท์ ๐ ๗๓๒๗ ๔๑๙๙ โทรสาร ๐ ๗๓๒๗ ๔๑๙๖ โทรศัพท์เคลื่อนที่ ๐๘ ๑๕๙๙ ๙๑๖๘

Email -

เลขประจำตัว

๑ ๙ ๒



สมาชิกสภาผู้แทนราษฎร แบบแบ่งเขตเลือกตั้ง

ชื่อ นายปริญญา

ชื่อสกุล ฤกษ์ห่วย

พรรค พลังประชาชน

เขตเลือกตั้งที่ ๒

จังหวัด กำแพงเพชร

อาชีพสุดท้ายก่อนสมัครรับเลือกตั้ง ธุรกิจส่วนตัว

สถานที่ติดต่อสำหรับส่งเอกสารและเผยแพร่ : บ้านเลขที่ ๑๐๙๙ หมู่ที่ ๗ หมู่บ้าน -

ชอย - ถนน สลกบาตร-ปางมะค่า ตำบล/แขวง สลกบาตร

อำเภอ/เขต ขาณุวรลักษบุรี จังหวัด กำแพงเพชร รหัสไปรษณีย์ ๖๒๑๔๐

โทรศัพท์ ๐ ๕๕๗๗ ๑๔๔๔ โทรสาร ๐ ๕๕๗๗ ๑๔๔๕ โทรศัพท์เคลื่อนที่ ๐๘ ๑๘๓๒ ๐๖๓๒

Email boyparin@hotmail.com

๑	๔	๓
---	---	---

สมาชิกสภาผู้แทนราษฎร แบบแบ่งเขตเลือกตั้ง



ชื่อ นางสาวปรีชญา

ชื่อสกุล ข้าเจริญ

พรรค ประชาธิปัตย์

เขตเลือกตั้งที่ ๑

จังหวัด ราชบุรี

อาชีพสุดท้ายก่อนสมัครรับเลือกตั้ง ธุรกิจส่วนตัว

สถานที่ติดต่อสำหรับส่งเอกสารและเผยแพร่ : บ้านเลขที่ ๑๘/๔ หมู่ที่ ๒ หมู่บ้าน -

ซอย -

ถนน -

ตำบล/แขวง เตาปูน

อำเภอ/เขต โพธาราม

จังหวัด ราชบุรี

รหัสไปรษณีย์ ๗๐๑๒๐

โทรศัพท์ -

โทรสาร -

โทรศัพท์เคลื่อนที่ ๐๘ ๖๓๒๗ ๘๔๕๖

Email -

๑	๔	๔
---	---	---

สมาชิกสภาผู้แทนราษฎร แบบแบ่งเขตเลือกตั้ง



ชื่อ นายปรีชา

ชื่อสกุล มุสิกกุล

พรรค ประชาธิปัตย์

เขตเลือกตั้งที่ ๑

จังหวัด กำแพงเพชร

อาชีพสุดท้ายก่อนสมัครรับเลือกตั้ง นักการเมือง

สถานที่ติดต่อสำหรับส่งเอกสารและเผยแพร่ : บ้านเลขที่ ๑๔๗ หมู่ที่ - หมู่บ้าน -

ซอย -

ถนน ราชดำเนิน

ตำบล/แขวง ในเมือง

อำเภอ/เขต เมือง

จังหวัด กำแพงเพชร

รหัสไปรษณีย์ ๖๒๐๐๐

โทรศัพท์ ๐ ๕๕๗๑ ๑๑๘๒

โทรสาร -

โทรศัพท์เคลื่อนที่ ๐๘ ๖๒๑๑ ๘๔๕๕

Email -

เลขประจำตัว

๑ ๙ ๕



สมาชิกสภาผู้แทนราษฎร แบบแบ่งเขตเลือกตั้ง

ชื่อ นายปรีชา

ชื่อสกุล เร่งสมบูรณ์สุข

พรรคพลังประชาชน

เขตเลือกตั้งที่ ๑ จังหวัด เลย

อาชีพสุดท้ายก่อนสมัครรับเลือกตั้ง นักการเมือง

สถานที่ติดต่อสำหรับส่งเอกสารและเผยแพร่ : บ้านเลขที่ ๕๓/๑ หมู่ที่ ๕ หมู่บ้าน -

ซอย สุขุมวิท ๑๔

ถนน ภูมิวิถี

ตำบล/แขวง วังสะพุง

อำเภอ/เขต วังสะพุง

จังหวัด เลย

รหัสไปรษณีย์ ๔๒๑๓๐

โทรศัพท์ -

โทรสาร ๐ ๔๒๘๕ ๐๒๔๓

โทรศัพท์เคลื่อนที่ ๐๘ ๑๔๔๐ ๓๑๑๒

Email -

เลขประจำตัว

๑ ๙ ๖



สมาชิกสภาผู้แทนราษฎร แบบแบ่งเขตเลือกตั้ง

ชื่อ ร้อยโท ปรีชาพล

ชื่อสกุล พงษ์พานิช

พรรคพลังประชาชน

เขตเลือกตั้งที่ ๒ จังหวัด ขอนแก่น

อาชีพสุดท้ายก่อนสมัครรับเลือกตั้ง รับราชการทหาร

สถานที่ติดต่อสำหรับส่งเอกสารและเผยแพร่ : บ้านเลขที่ ๓๙/๒๐๒ หมู่ที่ - หมู่บ้าน โยชิตี ๑

ซอย โชคชัย ๔

ถนน ลาดพร้าว

ตำบล/แขวง ลาดพร้าว

อำเภอ/เขต ลาดพร้าว

จังหวัด กรุงเทพมหานคร

รหัสไปรษณีย์ ๑๐๒๓๐

โทรศัพท์ ๐ ๒๕๓๘ ๕๖๐๘

โทรสาร ๐ ๒๕๑๔ ๓๐๓๗

โทรศัพท์เคลื่อนที่ ๐๘ ๙๙๖๘ ๘๘๗๗

Email petepongpanit@hotmail.com

สมาชิกสภาผู้แทนราษฎร แบบแบ่งเขตเลือกตั้ง



ชื่อ นายปวีณ

ชื่อสกุล แซ่จิ่ง

พรรคพลังประชาชน

เขตเลือกตั้งที่ ๑

จังหวัด ศรีสะเกษ

อาชีพสุดท้ายก่อนสมัครรับเลือกตั้ง ธุรกิจส่วนตัว

สถานที่ติดต่อสำหรับส่งเอกสารและเผยแพร่ : บ้านเลขที่ ๑ หมู่ที่ ๑๕ หมู่บ้าน ร่องอะโศก

ชอย -

ถนน ราชินีไศล-บ้านด่าน

ตำบล/แขวง เมืองคอง

อำเภอ/เขต ราชินีไศล

จังหวัด ศรีสะเกษ

รหัสไปรษณีย์ ๓๓๑๖๐

โทรศัพท์ ๐ ๔๕๖๘ ๑๐๖๑

โทรสาร ๐ ๔๕๖๘ ๒๓๗๗

โทรศัพท์เคลื่อนที่ ๐๘ ๑๘๗๙ ๔๐๕๒

Email -

สมาชิกสภาผู้แทนราษฎร แบบสัดส่วน



ชื่อ นายปัญญาวัฒน์

ชื่อสกุล บุญมี

พรรค ประชาธิปัตย์

กลุ่มจังหวัดที่ ๗

อาชีพสุดท้ายก่อนสมัครรับเลือกตั้ง พ่อบ้าน

สถานที่ติดต่อสำหรับส่งเอกสารและเผยแพร่ : บ้านเลขที่ ๙๒ หมู่ที่ ๗ หมู่บ้าน -

ชอย -

ถนน -

ตำบล/แขวง พระประโทน

อำเภอ/เขต เมือง

จังหวัด นครปฐม

รหัสไปรษณีย์ ๗๓๐๐๐

โทรศัพท์ -

โทรสาร ๐ ๓๔๒๗ ๐๔๔๔

โทรศัพท์เคลื่อนที่ ๐๘ ๑๙๑๑ ๑๖๔๑

Email -

เลขประจำตัว

๑ ๙ ๙



สมาชิกสภาผู้แทนราษฎร แบบแบ่งเขตเลือกตั้ง

ชื่อ นายปัญญา

ชื่อสกุล ศรีปัญญา

พรรคพลังประชาชน

เขตเลือกตั้งที่ ๓

จังหวัดขอนแก่น

อาชีพสุดท้ายก่อนสมัครรับเลือกตั้ง นักการเมือง

สถานที่ติดต่อสำหรับส่งเอกสารและเผยแพร่ : บ้านเลขที่ ๒๕๙/๒ หมู่ที่ - หมู่บ้าน -

ชอย - ถนน ศูนย์ราชการ ตำบล/แขวง ในเมือง

อำเภอ/เขต เมือง จังหวัด ขอนแก่น รหัสไปรษณีย์ ๔๐๐๐๐

โทรศัพท์ ๐ ๔๓๒๓ ๕๔๑๑ โทรสาร ๐ ๔๓๒๓ ๗๑๘๘ โทรศัพท์เคลื่อนที่ ๐๘ ๑๓๙๑ ๔๔๔๔

Email -

เลขประจำตัว

๒ ๐ ๐



สมาชิกสภาผู้แทนราษฎร แบบแบ่งเขตเลือกตั้ง

ชื่อ นางปานหทัย

ชื่อสกุล เสรีรักษ์

พรรคพลังประชาชน

เขตเลือกตั้งที่ ๑

จังหวัดแพร่

อาชีพสุดท้ายก่อนสมัครรับเลือกตั้ง รับจ้าง

สถานที่ติดต่อสำหรับส่งเอกสารและเผยแพร่ : บ้านเลขที่ ๖๒ หมู่ที่ - หมู่บ้าน สารินปาร์ค

ชอย ๖๖ ถนน รัชดาภิเษก ตำบล/แขวง บางซื่อ

อำเภอ/เขต บางซื่อ จังหวัด กรุงเทพมหานคร รหัสไปรษณีย์ ๑๐๘๐๐

โทรศัพท์ ๐ ๒๙๑๒ ๐๗๙๐-๑ โทรสาร ๐ ๒๙๑๒ ๐๗๙๐-๑ โทรศัพท์เคลื่อนที่ ๐๘ ๑๘๑๕ ๙๒๓๐

Email panhatai@hotmail.com

สมาชิกสภาผู้แทนราษฎร แบบแบ่งเขตเลือกตั้ง



ชื่อ นายปารเมศ

ชื่อสกุล โพธารากุล

พรรค ประชาธิปัตย์

เขตเลือกตั้งที่ ๒

จังหวัด กาญจนบุรี

อาชีพสุดท้ายก่อนสมัครรับเลือกตั้ง ธุรกิจส่วนตัว

สถานที่ติดต่อสำหรับส่งเอกสารและเผยแพร่ : บ้านเลขที่ ๑๕๙/๙ หมู่ที่ ๔ หมู่บ้าน -

ชอย โรงพยาบาลมะการักษ์

ถนน แสงชูโต

ตำบล/แขวง ท่ามะกา

อำเภอ/เขต ท่ามะกา

จังหวัด กาญจนบุรี

รหัสไปรษณีย์ ๗๑๑๒๐

โทรศัพท์ ๐ ๓๔๕๕ ๑๖๙๔

โทรสาร ๐ ๓๔๖๔ ๐๙๒๙

โทรศัพท์เคลื่อนที่ ๐๘ ๑๘๕๖ ๑๙๙๑

Email -

สมาชิกสภาผู้แทนราษฎร แบบแบ่งเขตเลือกตั้ง



ชื่อ นางสาวปาริชาติ

ชื่อสกุล ชาลีเครือ

พรรคพลังประชาชน

เขตเลือกตั้งที่ ๓

จังหวัด ชัยภูมิ

อาชีพสุดท้ายก่อนสมัครรับเลือกตั้ง ธุรกิจส่วนตัว

สถานที่ติดต่อสำหรับส่งเอกสารและเผยแพร่ : บ้านเลขที่ ๕/๑๙๕ หมู่ที่ - หมู่บ้าน ชัยพฤษก์

ชอย ๓๐

ถนน รามอินทรา

ตำบล/แขวง ท่าแร่

อำเภอ/เขต บางเขน

จังหวัด กรุงเทพมหานคร

รหัสไปรษณีย์ ๑๐๒๒๐

โทรศัพท์ ๐ ๒๕๑๙ ๙๕๓๔

โทรสาร ๐ ๒๕๑๙ ๙๕๓๔

โทรศัพท์เคลื่อนที่ ๐๘ ๕๑๒๔ ๓๒๖๙

Email -

เลขประจำตัว

๒ ๐ ๓



สมาชิกสภาผู้แทนราษฎร แบบแบ่งเขตเลือกตั้ง

ชื่อ นางปารีณา

ชื่อสกุล ปาจริยางกูร

พรรค ชาติไทย

เขตเลือกตั้งที่ ๑

จังหวัด ราชบุรี

อาชีพสุดท้ายก่อนสมัครรับเลือกตั้ง นักธุรกิจ (กิจการฟาร์มไก่เนื้อ)

สถานที่ติดต่อสำหรับส่งเอกสารและเผยแพร่ :บ้านเลขที่ ๙๙/๙ หมู่ที่ ๓ หมู่บ้าน -

ชอย - ถนน - ตำบล/แขวง บางโตนด
 อำเภอ/เขต โพธาราม จังหวัด ราชบุรี รหัสไปรษณีย์ ๗๐๑๒๐
 โทรศัพท์ - โทรสาร - โทรศัพท์เคลื่อนที่ ๐๘ ๖๓๓๐ ๓๕๕๑
 Email -

เลขประจำตัว

๒ ๐ ๙



สมาชิกสภาผู้แทนราษฎร แบบสัดส่วน

ชื่อ นายประพัฒน์

ชื่อสกุล วิเศษจินดาวัฒนา

พรรค เพื่อแผ่นดิน

กลุ่มจังหวัดที่ ๕

อาชีพสุดท้ายก่อนสมัครรับเลือกตั้ง เกษีษกร

สถานที่ติดต่อสำหรับส่งเอกสารและเผยแพร่ :บ้านเลขที่ ๕๙๙ หมู่ที่ ๑๔ หมู่บ้าน พิมายเมืองใหม่

ชอย - ถนน วิเศษจินดาวัฒนะ ๖ ตำบล/แขวง ในเมือง
 อำเภอ/เขต พิมาย จังหวัด นครราชสีมา รหัสไปรษณีย์ ๓๐๑๑๐
 โทรศัพท์ ๐ ๔๔๔๘ ๒๐๐๐ โทรสาร ๐ ๔๔๔๘ ๒๐๐๐ โทรศัพท์เคลื่อนที่ ๐๘ ๙๗๑๗ ๓๐๖๖
 Email purapat@gmail.com

สมาชิกสภาผู้แทนราษฎร แบบแบ่งเขตเลือกตั้ง



ชื่อ นางเบ่งมณี

ชื่อสกุล เร่งสมบูรณ์สุข

พรรคพลังประชาชน

เขตเลือกตั้งที่ ๒

จังหวัด เลย์

อาชีพสุดท้ายก่อนสมัครรับเลือกตั้ง ธุรกิจส่วนตัว

สถานที่ติดต่อสำหรับส่งเอกสารและเผยแพร่ :บ้านเลขที่ ๒๙/๒๔ หมู่ที่ - หมู่บ้าน กาญจนลักษณ์ ๑

ซอย วัดพระเงิน

ถนน ตลิ่งชัน-สุพรรณบุรี

ตำบล/แขวง บางคูรัด

อำเภอ/เขต บางใหญ่

จังหวัด นนทบุรี

รหัสไปรษณีย์ ๑๑๑๔๐

โทรศัพท์ ๐ ๒๙๒๑ ๔๒๐๑

โทรสาร ๐ ๒๙๒๑ ๔๒๐๒

โทรศัพท์เคลื่อนที่ ๐๘ ๑๘๖๐ ๔๗๕๘

Email -

สมาชิกสภาผู้แทนราษฎร แบบแบ่งเขตเลือกตั้ง



ชื่อ นางสาวผ่องศรี

ชื่อสกุล ธาราภูมิ

พรรค ประชาธิปัตย์

เขตเลือกตั้งที่ ๑

จังหวัด ลพบุรี

อาชีพสุดท้ายก่อนสมัครรับเลือกตั้ง รับจ้าง

สถานที่ติดต่อสำหรับส่งเอกสารและเผยแพร่ :บ้านเลขที่ ๒๙/๑-๔ หมู่ที่ - หมู่บ้าน -

ซอย ศรีสุริโยทัย ๑

ถนน นารายณ์มหาราช

ตำบล/แขวง ทะเลชุบศร

อำเภอ/เขต เมือง

จังหวัด ลพบุรี

รหัสไปรษณีย์ ๑๕๐๐๐

โทรศัพท์ ๐ ๓๖๔๑ ๑๔๒๐

โทรสาร ๐ ๓๖๔๒ ๓๙๗๘

โทรศัพท์เคลื่อนที่ ๐๘ ๑๙๔๘ ๗๑๐๑

Email pong_sri_lopburi@hotmail.com

เลขประจำตัว

๒ ๐ ๗



สมาชิกสภาผู้แทนราษฎร แบบสัดส่วน

ชื่อ นางผุสดี

ชื่อสกุล ตามไท

พรรค ประชาธิปัตย์

กลุ่มจังหวัดที่ ๖

อาชีพสุดท้ายก่อนสมัครรับเลือกตั้ง นักการเมือง

สถานที่ติดต่อสำหรับส่งเอกสารและเผยแพร่ : บ้านเลขที่ ๒๑ หมู่ที่ - หมู่บ้าน นวธานี

ชอย ๘

ถนน เสรีไทย

ตำบล/แขวง คันทวยาว

อำเภอ/เขต คันทวยาว

จังหวัด กรุงเทพมหานคร

รหัสไปรษณีย์ ๑๐๒๓๐

โทรศัพท์ ๐ ๒๓๗๙ ๙๖๐๖

โทรสาร ๐ ๒๓๗๙ ๙๖๐๕

โทรศัพท์เคลื่อนที่ ๐๘ ๑๔๓๑ ๖๐๗๓

Email pusadee@democrat.or.th

เลขประจำตัว

๒ ๐ ๘



สมาชิกสภาผู้แทนราษฎร แบบแบ่งเขตเลือกตั้ง

ชื่อ นายเพ็ชรชัย

ชื่อสกุล สะสมทรัพย์

พรรค พลังประชาชน

เขตเลือกตั้งที่ ๒

จังหวัด นครปฐม

อาชีพสุดท้ายก่อนสมัครรับเลือกตั้ง นักการเมือง

สถานที่ติดต่อสำหรับส่งเอกสารและเผยแพร่ : บ้านเลขที่ ๑๒๗ หมู่ที่ ๑ หมู่บ้าน -

ชอย -

ถนน เพชรเกษม

ตำบล/แขวง ธรรมศาลา

อำเภอ/เขต เมือง

จังหวัด นครปฐม

รหัสไปรษณีย์ ๗๓๐๐๐

โทรศัพท์ ๐ ๓๔๓๙ ๕๐๑๘-๒๒

โทรสาร ๐ ๓๔๓๙ ๕๐๒๓

โทรศัพท์เคลื่อนที่ ๐๘ ๑๘๒๓ ๗๐๐๕

Email -

๒	๐	๕
---	---	---

สมาชิกสภาผู้แทนราษฎร แบบแบ่งเขตเลือกตั้ง



ชื่อ ว่าที่ร้อยตรี พงศ์พันธ์

ชื่อสกุล สุนทรชัย

พรรคพลังประชาชน

เขตเลือกตั้งที่ ๑

จังหวัดหนองคาย

อาชีพสุดท้ายก่อนสมัครรับเลือกตั้ง นักการเมือง

สถานที่ติดต่อสำหรับส่งเอกสารและเผยแพร่ : บ้านเลขที่ ๖๕๔ หมู่ที่ ๔ หมู่บ้าน -

ชอย -

ถนน เสด็จ

ตำบล/แขวง มีชัย

อำเภอ/เขต เมือง

จังหวัด หนองคาย

รหัสไปรษณีย์ ๕๓๐๐๐

โทรศัพท์ ๐ ๔๒๔๒ ๒๙๖๒

โทรสาร ๐ ๔๒๔๒ ๒๙๖๒

โทรศัพท์เคลื่อนที่ ๐๘ ๑๐๕๖ ๔๑๑๐

Email -

๒	๑	๐
---	---	---

สมาชิกสภาผู้แทนราษฎร แบบแบ่งเขตเลือกตั้ง



ชื่อ นายพงศ์เวช

ชื่อสกุล เวชชาชีวะ

พรรค ประชาธิปัตย์

เขตเลือกตั้งที่ ๑

จังหวัด จันทบุรี

อาชีพสุดท้ายก่อนสมัครรับเลือกตั้ง นักการเมือง

สถานที่ติดต่อสำหรับส่งเอกสารและเผยแพร่ : บ้านเลขที่ ๑๗ หมู่ที่ ๙ หมู่บ้าน อิมัง

ชอย -

ถนน -

ตำบล/แขวง ช้าง

อำเภอ/เขต ชลุม

จังหวัด จันทบุรี

รหัสไปรษณีย์ ๒๒๑๑๐

โทรศัพท์ ๐ ๓๙๔๓ ๖๐๓๙

โทรสาร ๐ ๓๙๔๓ ๖๐๓๙

โทรศัพท์เคลื่อนที่ ๐๘ ๖๓๒๖ ๕๘๘๐

Email -

เลขประจำตัว

๒ ๑ ๑



สมาชิกสภาผู้แทนราษฎร แบบแบ่งเขตเลือกตั้ง

ชื่อ นายพงษ์ศักดิ์

ชื่อสกุล บุญศล

พรรค พลังประชาชน

เขตเลือกตั้งที่ ๓

จังหวัด สกลนคร

อาชีพสุดท้ายก่อนสมัครรับเลือกตั้ง -

สถานที่ติดต่อสำหรับส่งเอกสารและเผยแพร่ : บ้านเลขที่ ๒๒๓ หมู่ที่ ๖ หมู่บ้าน โนนค้อ

ชอย - ถนนสว่าง-ส่องดาว ตำบล/แขวง สว่างแดนดิน
 อำเภอ/เขต สว่างแดนดิน จังหวัด สกลนคร รหัสไปรษณีย์ ๔๗๑๑๐
 โทรศัพท์ ๐ ๔๒๗๓ ๗๖๗๘ โทรสาร ๐ ๔๒๗๓ ๗๖๗๘ โทรศัพท์เคลื่อนที่ ๐๘ ๑๘๗๑ ๖๖๓๓
 Email -

เลขประจำตัว

๒ ๑ ๒



สมาชิกสภาผู้แทนราษฎร แบบแบ่งเขตเลือกตั้ง

ชื่อ นางพจนารถ

ชื่อสกุล แก้วผลึก

พรรค ประชาธิปัตย์

เขตเลือกตั้งที่ ๒

จังหวัด ชลบุรี

อาชีพสุดท้ายก่อนสมัครรับเลือกตั้ง ธุรกิจส่วนตัว

สถานที่ติดต่อสำหรับส่งเอกสารและเผยแพร่ : บ้านเลขที่ ๒๗/๑ หมู่ที่ ๓ หมู่บ้าน -

ชอย - ถนน ตำบล/แขวง บางละมุง
 อำเภอ/เขต บางละมุง จังหวัด ชลบุรี รหัสไปรษณีย์ ๒๐๑๕๐
 โทรศัพท์ ๐ ๓๘๒๔ ๑๕๔๘ โทรสาร ๐ ๓๘๒๔ ๑๕๔๘ โทรศัพท์เคลื่อนที่ ๐๘ ๖๓๒๗ ๗๐๗๗
 Email -

๒	๑	๓
---	---	---

สมาชิกสภาผู้แทนราษฎร แบบแบ่งเขตเลือกตั้ง



ชื่อ นางพรทิภา

ชื่อสกุล นาคาศัย

พรรค มัชฌิมาธิปไตย

เขตเลือกตั้งที่ ๑

จังหวัด ชัยนาท

อาชีพสุดท้ายก่อนสมัครรับเลือกตั้ง นักการเมือง

สถานที่ติดต่อสำหรับส่งเอกสารและเผยแพร่ : บ้านเลขที่ ๑๘๘/๖๒ หมู่ที่ - หมู่บ้าน -

ซอย -

ถนน ประดิษฐ์มุนีธรรม

ตำบล/แขวง วังทองหลาง

อำเภอ/เขต บางกะปิ

จังหวัด กรุงเทพมหานคร

รหัสไปรษณีย์ ๑๐๓๑๐

โทรศัพท์ ๐ ๒๕๓๓ ๘๙๙๑

โทรสาร ๐ ๒๕๓๙ ๗๔๘๔

โทรศัพท์เคลื่อนที่ ๐๘ ๑๘๗๔ ๘๑๑๘

Email porntiva_n@yahoo.com

๒	๑	๔
---	---	---

สมาชิกสภาผู้แทนราษฎร แบบแบ่งเขตเลือกตั้ง



ชื่อ นางสาวพรพิมล

ชื่อสกุล ธรรมสาร

พรรคพลังประชาชน

เขตเลือกตั้งที่ ๒

จังหวัด ปทุมธานี

อาชีพสุดท้ายก่อนสมัครรับเลือกตั้ง ธุรกิจส่วนตัว

สถานที่ติดต่อสำหรับส่งเอกสารและเผยแพร่ : บ้านเลขที่ ๓๓/๑๕ หมู่ที่ ๔ หมู่บ้าน -

ซอย -

ถนน รังสิต-นครนายก

ตำบล/แขวง บึงสนั่น

อำเภอ/เขต ธัญบุรี

จังหวัด ปทุมธานี

รหัสไปรษณีย์ ๑๒๑๑๐

โทรศัพท์ ๐ ๒๕๔๖ ๑๐๖๓

โทรสาร -

โทรศัพท์เคลื่อนที่ ๐๘ ๑๘๐๘ ๒๘๖๓

Email -

เลขประจำตัว

๒ ๑ ๕



สมาชิกสภาผู้แทนราษฎร แบบแบ่งเขตเลือกตั้ง

ชื่อ นายพรศักดิ์

ชื่อสกุล เจริญประเสริฐ

พรรค พลังประชาชน

เขตเลือกตั้งที่ ๒

จังหวัด ศรีสะเกษ

อาชีพสุดท้ายก่อนสมัครรับเลือกตั้ง นักการเมือง

สถานที่ติดต่อสำหรับส่งเอกสารและเผยแพร่ : บ้านเลขที่ ๓๒ หมู่ที่ ๑๕ หมู่บ้าน ดงขี้เหล็ก

ชอย -

ถนน สุรินทร์-ศรีสะเกษ

ตำบล/แขวง สำโรง

อำเภอ/เขต อุทุมพรพิสัย

จังหวัด ศรีสะเกษ

รหัสไปรษณีย์ ๓๓๑๒๐

โทรศัพท์ ๐ ๔๕๖๙ ๑๔๔๘

โทรสาร ๐ ๔๕๖๙ ๑๒๐๖

โทรศัพท์เคลื่อนที่ ๐๘ ๑๘๘๙ ๗๔๔๕

Email -

เลขประจำตัว

๒ ๑ ๖



สมาชิกสภาผู้แทนราษฎร แบบสัดส่วน

ชื่อ นายพุดฒิชัย

ชื่อสกุล วิริยะโรจน์

พรรค พลังประชาชน

กลุ่มจังหวัดที่ ๔

อาชีพสุดท้ายก่อนสมัครรับเลือกตั้ง ดำเนินธุรกิจส่งออก

สถานที่ติดต่อสำหรับส่งเอกสารและเผยแพร่ : บ้านเลขที่ ๖๗๘/๔-๗ หมู่ที่ - หมู่บ้าน -

ชอย -

ถนน บำรุงเมือง

ตำบล/แขวง วัดเทพศรีนทร์

อำเภอ/เขต ป้อมปราบศัตรูพ่าย

จังหวัด กรุงเทพมหานคร

รหัสไปรษณีย์ ๑๐๑๐๐

โทรศัพท์ ๐ ๒๒๒๕ ๑๙๕๐

โทรสาร ๐ ๒๒๒๔ ๓๓๙๙

โทรศัพท์เคลื่อนที่ ๐๘ ๑๔๔๓ ๓๖๗๒

Email -

สมาชิกสภาผู้แทนราษฎร แบบแบ่งเขตเลือกตั้ง



ชื่อ นายพลพีร์

ชื่อสกุล สุวรรณฉวี

พรรค เพื่อแผ่นดิน

เขตเลือกตั้งที่ ๖

จังหวัด นครราชสีมา

อาชีพสุดท้ายก่อนสมัครรับเลือกตั้ง -

สถานที่ติดต่อสำหรับส่งเอกสารและเผยแพร่ :บ้านเลขที่ ๓๖ หมู่ที่ - หมู่บ้าน -

ชอย อินทามระ ๓

ถนน สุทธิสาร

ตำบล/แขวง สามเสนใน

อำเภอ/เขต พญาไท

จังหวัด กรุงเทพมหานคร

รหัสไปรษณีย์ ๑๐๕๐๐

โทรศัพท์ ๐ ๒๒๗๑ ๑๓๐๙

โทรสาร ๐ ๒๒๗๑ ๑๓๐๙

โทรศัพท์เคลื่อนที่ ๐๘ ๑๙๒๙ ๕๕๘๙

Email polapee@hotmail.com

สมาชิกสภาผู้แทนราษฎร แบบแบ่งเขตเลือกตั้ง



ชื่อ นายพ้อง

ชื่อสกุล ชีวานันท์

พรรคพลังประชาชน

เขตเลือกตั้งที่ ๑

จังหวัด พระนครศรีอยุธยา

อาชีพสุดท้ายก่อนสมัครรับเลือกตั้ง นักการเมือง

สถานที่ติดต่อสำหรับส่งเอกสารและเผยแพร่ :บ้านเลขที่ ๖๕/๔ หมู่ที่ - หมู่บ้าน -

ชอย ร่วมฤดี ๓

ถนน เพลินจิต

ตำบล/แขวง ลุมพินี

อำเภอ/เขต ปทุมวัน

จังหวัด กรุงเทพมหานคร

รหัสไปรษณีย์ ๑๐๓๓๐

โทรศัพท์ ๐ ๓๕๓๔ ๖๔๒๙

โทรสาร ๐ ๓๕๓๔ ๖๔๓๐

โทรศัพท์เคลื่อนที่ ๐๘ ๑๔๕๒ ๖๖๖๖

Email pong_infotel@yahoo.com

เลขประจำตัว

๒ ๑ ๙



สมาชิกสภาผู้แทนราษฎร แบบแบ่งเขตเลือกตั้ง

ชื่อ นางพัฒนา

ชื่อสกุล สังข์ทรัพย์

พรรค พลังประชาชน

เขตเลือกตั้งที่ ๑

จังหวัด เลย

อาชีพสุดท้ายก่อนสมัครรับเลือกตั้ง พนักงานรัฐวิสาหกิจ

สถานที่ติดต่อสำหรับส่งเอกสารและเผยแพร่ : บ้านเลขที่ ๑๐๐/๘๔๐ หมู่ที่ ๘ หมู่บ้าน ลานทอง

ชอย ๒๓

ถนน ติวานนท์

ตำบล/แขวง บางพุด

อำเภอ/เขต ปากเกร็ด

จังหวัด นนทบุรี

รหัสไปรษณีย์ ๑๑๑๒๐

โทรศัพท์ ๐ ๒๕๘๓ ๒๕๔๑

โทรสาร ๐ ๒๕๖๔ ๖๓๕๓

โทรศัพท์เคลื่อนที่ -

Email -

เลขประจำตัว

๒ ๒ ๐



สมาชิกสภาผู้แทนราษฎร แบบแบ่งเขตเลือกตั้ง

ชื่อ นายพิภฏ

ชื่อสกุล ศรีชนะ

พรรค เพื่อแผ่นดิน

เขตเลือกตั้งที่ ๒

จังหวัด ยโสธร

อาชีพสุดท้ายก่อนสมัครรับเลือกตั้ง นักการเมือง

สถานที่ติดต่อสำหรับส่งเอกสารและเผยแพร่ : บ้านเลขที่ ๒ หมู่ที่ ๑๗ หมู่บ้าน กุดชุม

ชอย -

ถนน -

ตำบล/แขวง กุดชุม

อำเภอ/เขต กุดชุม

จังหวัด ยโสธร

รหัสไปรษณีย์ ๓๕๑๔๐

โทรศัพท์ ๐ ๔๕๗๘ ๙๑๕๗

โทรสาร ๐ ๔๕๗๘ ๙๖๓๑

โทรศัพท์เคลื่อนที่ ๐๘ ๑๗๙๐ ๐๓๒๒

Email -

สมาชิกสภาผู้แทนราษฎร แบบสัดส่วน



ชื่อ พลเอก พิชานเมธ

ชื่อสกุล ม่วงมณี

พรรค ประชาธิปัตย์

กลุ่มจังหวัดที่ ๑

อาชีพสุดท้ายก่อนสมัครรับเลือกตั้ง ข้าราชการบำนาญ

สถานที่ติดต่อสำหรับส่งเอกสารและเผยแพร่ :บ้านเลขที่ ๑๕๘ หมู่ที่ ๒ หมู่บ้าน บ้านดอนแก้ว

ซอย วัดดอนแก้ว

ถนน โสटना

ตำบล/แขวง ดอนแก้ว

อำเภอ/เขต แม่ริม

จังหวัด เชียงใหม่

รหัสไปรษณีย์ ๕๐๑๘๐

โทรศัพท์ ๐ ๕๓๑๒ ๐๓๓๓

โทรสาร ๐ ๕๓๑๒ ๐๒๐๐

โทรศัพท์เคลื่อนที่ ๐๘ ๑๘๔๐ ๒๗๑๐

Email pichanmet@hotmail.com

สมาชิกสภาผู้แทนราษฎร แบบแบ่งเขตเลือกตั้ง



ชื่อ นายพิเชษฐ

ชื่อสกุล เชื้อเมืองพาน

พรรคพลังประชาชน

เขตเลือกตั้งที่ ๒

จังหวัด เชียงราย

อาชีพสุดท้ายก่อนสมัครรับเลือกตั้ง นักการเมือง

สถานที่ติดต่อสำหรับส่งเอกสารและเผยแพร่ :บ้านเลขที่ ๙๕/๒๑๑ หมู่ที่ - หมู่บ้าน อุทองเพลส

ซอย -

ถนน ลำลูกกา

ตำบล/แขวง คุคุด

อำเภอ/เขต ลำลูกกา

จังหวัด ปทุมธานี

รหัสไปรษณีย์ ๑๒๑๓๐

โทรศัพท์ ๐ ๒๙๙๑ ๐๖๗๑

โทรสาร ๐ ๒๙๙๑ ๐๖๗๑

โทรศัพท์เคลื่อนที่ ๐๘ ๑๘๔๑ ๕๙๗๕

Email -

เลขประจำตัว

๒ ๒ ๓



สมาชิกสภาผู้แทนราษฎร แบบแบ่งเขตเลือกตั้ง

ชื่อ นายพิเชษฐ

ชื่อสกุล ตันเจริญ

พรรค เพื่อแผ่นดิน

เขตเลือกตั้งที่ ๑

จังหวัด ฉะเชิงเทรา

อาชีพสุดท้ายก่อนสมัครรับเลือกตั้ง นักธุรกิจ

สถานที่ติดต่อสำหรับส่งเอกสารและเผยแพร่ : บ้านเลขที่ ๑๑๐/๖๔ หมู่ที่ - หมู่บ้าน -

ซอย ลาดพร้าว ๑๘

ถนน ลาดพร้าว

ตำบล/แขวง จอมพล

อำเภอ/เขต จตุจักร

จังหวัด กรุงเทพมหานคร

รหัสไปรษณีย์ ๑๐๙๐๐

โทรศัพท์ ๐ ๒๙๓๘ ๕๑๒๘

โทรสาร ๐ ๒๙๓๘ ๕๑๒๘

โทรศัพท์เคลื่อนที่ ๐๘ ๑๓๐๙ ๑๖๖๐

Email p_tanchareon@hotmail.com

เลขประจำตัว

๒ ๒ ๙



สมาชิกสภาผู้แทนราษฎร แบบแบ่งเขตเลือกตั้ง

ชื่อ นายพิเชษฐ

ชื่อสกุล พันธุ์วิชาติกุล

พรรค ประชาธิปัตย์

เขตเลือกตั้งที่ ๑

จังหวัด กระบี่

อาชีพสุดท้ายก่อนสมัครรับเลือกตั้ง นักการเมือง

สถานที่ติดต่อสำหรับส่งเอกสารและเผยแพร่ : บ้านเลขที่ ๑๒ หมู่ที่ - หมู่บ้าน เสรี ๑

ซอย ๙

ถนน เสรี ๒

ตำบล/แขวง หัวหมาก

อำเภอ/เขต บางกะปิ

จังหวัด กรุงเทพมหานคร

รหัสไปรษณีย์ ๑๐๒๕๐

โทรศัพท์ ๐ ๒๗๑๙ ๐๐๓๔-๕

โทรสาร ๐ ๒๗๑๘ ๗๖๘๗

โทรศัพท์เคลื่อนที่ ๐๘ ๑๔๒๒ ๖๙๒๒

Email ppkbv@hotmail.com

สมาชิกสภาผู้แทนราษฎร แบบแบ่งเขตเลือกตั้ง



ชื่อ นางสาวพิมพ์ภัทรา

ชื่อสกุล วิชัยกุล

พรรค ประชาธิปัตย์

เขตเลือกตั้งที่ ๔

จังหวัด นครศรีธรรมราช

อาชีพสุดท้ายก่อนสมัครรับเลือกตั้ง ธุรกิจส่วนตัว

สถานที่ติดต่อสำหรับส่งเอกสารและเผยแพร่ :บ้านเลขที่ ๑๔๓ หมู่ที่ ๑๖ หมู่บ้าน -

ซอย -

ถนน -

ตำบล/แขวง ทุ่งปรัง

อำเภอ/เขต สีชล

จังหวัด นครศรีธรรมราช

รหัสไปรษณีย์ ๘๐๑๒๐

โทรศัพท์ ๐ ๗๕๓๖ ๗๒๐๗

โทรสาร ๐ ๗๕๓๖ ๗๒๕๗

โทรศัพท์เคลื่อนที่ ๐๘ ๙๔๘๗ ๘๓๔๓

Email pumpuika@hotmail.com

สมาชิกสภาผู้แทนราษฎร แบบแบ่งเขตเลือกตั้ง



ชื่อ นายพิชญ

ชื่อสกุล หัตถสงเคราะห์

พรรคพลังประชาชน

เขตเลือกตั้งที่ ๑

จังหวัดหนองบัวลำภู

อาชีพสุดท้ายก่อนสมัครรับเลือกตั้ง ข้าราชการการเมือง

สถานที่ติดต่อสำหรับส่งเอกสารและเผยแพร่ :บ้านเลขที่ ๓๓/๑ หมู่ที่ ๙ หมู่บ้าน หาดสวรรค์

ซอย -

ถนน หาดสวรรค์-วังน้ำขาว

ตำบล/แขวง หนองบัว

อำเภอ/เขต เมือง

จังหวัด หนองบัวลำภู

รหัสไปรษณีย์ ๓๙๐๐๐

โทรศัพท์ ๐ ๔๒๓๑ ๑๕๕๕

โทรสาร ๐ ๔๒๓๑ ๑๕๕๕

โทรศัพท์เคลื่อนที่ ๐๘ ๑๕๕๕ ๕๐๕๙

Email p_hatta@hotmail.com

เลขประจำตัว

๒ ๒ ๗



สมาชิกสภาผู้แทนราษฎร แบบแบ่งเขตเลือกตั้ง

ชื่อ นายพิรพจน์

ชื่อสกุล พาลุสุข

พรรคพลังประชาชน

เขตเลือกตั้งที่ ๒

จังหวัด ยโสธร

อาชีพสุดท้ายก่อนสมัครรับเลือกตั้ง รับจ้าง

สถานที่ติดต่อสำหรับส่งเอกสารและเผยแพร่ : บ้านเลขที่ ๔๔/๔๘๖ หมู่ที่ - หมู่บ้าน นพรัตน์วิสิทธิ์

ชอย นพรัตน์วิสิทธิ์ ๑๒๕

ถนน นวมินทร์

ตำบล/แขวง คลองกุ่ม

อำเภอ/เขต บึงกุ่ม

จังหวัด กรุงเทพมหานคร

รหัสไปรษณีย์ ๑๐๒๓๐

โทรศัพท์ ๐ ๒๕๑๐ ๔๙๐๕

โทรสาร ๐ ๒๕๑๐ ๔๙๐๕

โทรศัพท์เคลื่อนที่ ๐๘ ๙๙๒๗ ๗๗๖๗

Email -

เลขประจำตัว

๒ ๒ ๘



สมาชิกสภาผู้แทนราษฎร แบบสัดส่วน

ชื่อ ผู้ช่วยศาสตราจารย์พิรัช

ชื่อสกุล ราธิมมูลา

พรรค ประชาธิปัตย์

กลุ่มจังหวัดที่ ๘

อาชีพสุดท้ายก่อนสมัครรับเลือกตั้ง นักการเมือง

สถานที่ติดต่อสำหรับส่งเอกสารและเผยแพร่ : บ้านเลขที่ ๑๘๑/๑๙๘ หมู่ที่ ๑ หมู่บ้าน รุสะมิแล

ชอย รุสะมิแล ๕

ถนน เจริญประดิษฐ์

ตำบล/แขวง รุสะมิแล

อำเภอ/เขต เมือง

จังหวัด ปัตตานี

รหัสไปรษณีย์ ๙๔๐๐๐

โทรศัพท์ ๐ ๗๓๓๑ ๒๓๙๔

โทรสาร -

โทรศัพท์เคลื่อนที่ ๐๘ ๖๙๖๒ ๑๐๐๖

Email -

๒	๒	๙
---	---	---

สมาชิกสภาผู้แทนราษฎร แบบแบ่งเขตเลือกตั้ง



ชื่อ นายพีระเดช

ชื่อสกุล ศิริวันสาณฑ์

พรรคชาติไทย

เขตเลือกตั้งที่ ๓

จังหวัด นครสวรรค์

อาชีพสุดท้ายก่อนสมัครรับเลือกตั้ง นักธุรกิจ

สถานที่ติดต่อสำหรับส่งเอกสารและเผยแพร่ : บ้านเลขที่ ๔๐/๑-๔ หมู่ที่ - หมู่บ้าน -

ชอย -

ถนน สารนิธิ

ตำบล/แขวง ตาคลี

อำเภอ/เขต ตาคลี

จังหวัด นครสวรรค์

รหัสไปรษณีย์ ๖๐๑๔๐

โทรศัพท์ ๐ ๕๖๒๖ ๑๐๒๖

โทรสาร ๐ ๕๖๒๖ ๑๒๔๕

โทรศัพท์เคลื่อนที่ ๐๘ ๑๖๘๐ ๒๗๗๗

Email tigerjojoe@gmail.com

๒	๓	๐
---	---	---

สมาชิกสภาผู้แทนราษฎร แบบแบ่งเขตเลือกตั้ง



ชื่อ นายพีระพันธุ์

ชื่อสกุล สาสิริฐวิภาค

พรรค ประชาธิปัตย์

เขตเลือกตั้งที่ ๓

จังหวัด กรุงเทพมหานคร

อาชีพสุดท้ายก่อนสมัครรับเลือกตั้ง รัฐบาลการ

สถานที่ติดต่อสำหรับส่งเอกสารและเผยแพร่ : บ้านเลขที่ ๒๑๑/๕ หมู่ที่ - หมู่บ้าน -

ชอย ทองหล่อ

ถนน สุขุมวิท

ตำบล/แขวง คลองตันเหนือ

อำเภอ/เขต วัฒนา

จังหวัด กรุงเทพมหานคร

รหัสไปรษณีย์ ๑๐๑๑๐

โทรศัพท์ ๐ ๒๒๗๐ ๐๐๓๖

โทรสาร ๐ ๒๗๑๒ ๖๕๐๕

โทรศัพท์เคลื่อนที่ ๐๘ ๙๑๓๔ ๔๐๐๐

Email pirapan@macbox.com

เลขประจำตัว

๒ ๓ ๑



สมาชิกสภาผู้แทนราษฎร แบบแบ่งเขตเลือกตั้ง

ชื่อ นายพีระเพชร

ชื่อสกุล คิริกุล

พรรค พลังประชาชน

เขตเลือกตั้งที่ ๒

จังหวัด กาฬสินธุ์

อาชีพสุดท้ายก่อนสมัครรับเลือกตั้ง ข้าราชการครู

สถานที่ติดต่อสำหรับส่งเอกสารและเผยแพร่ :บ้านเลขที่ ๒๔๙ หมู่ที่ ๒ หมู่บ้าน สี่แยกสมเด็จ

ชอย -

ถนน ถีนานนท์

ตำบล/แขวง สมเด็จ

อำเภอ/เขต สมเด็จ

จังหวัด กาฬสินธุ์

รหัสไปรษณีย์ ๔๖๑๕๐

โทรศัพท์ ๐ ๔๓๘๖ ๑๖๖๔

โทรสาร ๐ ๔๓๘๖ ๑๔๖๕

โทรศัพท์เคลื่อนที่ ๐๘ ๑๔๙๙ ๑๕๗๕

Email -

เลขประจำตัว

๒ ๓ ๒



สมาชิกสภาผู้แทนราษฎร แบบสัดส่วน

ชื่อ นายพุฒิพงศ์

ชื่อสกุล สงวนวงศ์ชัย

พรรค ประชาธิปัตย์

กลุ่มจังหวัดที่ ๒

อาชีพสุดท้ายก่อนสมัครรับเลือกตั้ง ธุรกิจส่วนตัว

สถานที่ติดต่อสำหรับส่งเอกสารและเผยแพร่ :บ้านเลขที่ ๘/๓-๔ หมู่ที่ ๒ หมู่บ้าน -

ชอย -

ถนน -

ตำบล/แขวง บ้านเพชร

อำเภอ/เขต บำเหน็จณรงค์

จังหวัด ชัยภูมิ

รหัสไปรษณีย์ ๓๖๑๖๐

โทรศัพท์ ๐ ๔๔๘๕ ๙๐๕๗

โทรสาร ๐ ๔๔๘๕ ๙๕๐๐

โทรศัพท์เคลื่อนที่ ๐๘ ๑๘๗๘ ๖๓๓๖

Email -

สมาชิกสภาผู้แทนราษฎร แบบสัดส่วน



ชื่อ นายเพิ่มพูน

ชื่อสกุล ทองศรี

พรรค พลังประชาชน

กลุ่มจังหวัดที่ ๔

อาชีพสุดท้ายก่อนสมัครรับเลือกตั้ง ค้าขาย

สถานที่ติดต่อสำหรับส่งเอกสารและเผยแพร่ :บ้านเลขที่ ๑๒๖/๑๒-๑๓ หมู่ที่ ๖ หมู่บ้าน -

ชอย -

ถนน อนุประสิทธิ์

ตำบล/แขวง ประโคนชัย

อำเภอ/เขต ประโคนชัย

จังหวัด บุรีรัมย์

รหัสไปรษณีย์ ๓๑๑๔๐

โทรศัพท์ -

โทรสาร -

โทรศัพท์เคลื่อนที่ ๐๘ ๑๗๙๐ ๕๕๐๘

Email -

สมาชิกสภาผู้แทนราษฎร แบบแบ่งเขตเลือกตั้ง



ชื่อ นายไพจิต

ชื่อสกุล ศรีวรรณ

พรรค พลังประชาชน

เขตเลือกตั้งที่ ๒

จังหวัด นครพนม

อาชีพสุดท้ายก่อนสมัครรับเลือกตั้ง เกษตรกรรม

สถานที่ติดต่อสำหรับส่งเอกสารและเผยแพร่ :บ้านเลขที่ ๖๗ หมู่ที่ ๔ หมู่บ้าน หัวบึงท่า

ชอย -

ถนน พนมพนารักษ์

ตำบล/แขวง ธาตุพนม

อำเภอ/เขต ธาตุพนม

จังหวัด นครพนม

รหัสไปรษณีย์ ๔๘๑๑๐

โทรศัพท์ ๐ ๔๒๕๗ ๙๔๕๐

โทรสาร -

โทรศัพท์เคลื่อนที่ ๐๘ ๑๓๘๐ ๔๖๙๘

Email -

เลขประจำตัว

๒ ๓ ๕



สมาชิกสภาผู้แทนราษฎร แบบสัดส่วน

ชื่อ นายไพฑูรย์

ชื่อสกุล แก้วทอง

พรรค ประชาธิปัตย์

กลุ่มจังหวัดที่ ๒

อาชีพสุดท้ายก่อนสมัครรับเลือกตั้ง นักการเมือง

สถานที่ติดต่อสำหรับส่งเอกสารและเผยแพร่ :บ้านเลขที่ ๑๘๐ หมู่ที่ - หมู่บ้าน -

ชอย ๘

ถนน เทศบาลรักรักษ์ใต้

ตำบล/แขวง ลาดยาว

อำเภอ/เขต จตุจักร

จังหวัด กรุงเทพมหานคร

รหัสไปรษณีย์ ๑๐๙๐๐

โทรศัพท์ ๐ ๒๕๘๘ ๒๒๕๘

โทรสาร ๐ ๒๕๘๐ ๖๐๔๐

โทรศัพท์เคลื่อนที่ ๐๘ ๑๘๐๒ ๗๑๗๑

Email -

เลขประจำตัว

๒ ๓ ๖



สมาชิกสภาผู้แทนราษฎร แบบแบ่งเขตเลือกตั้ง

ชื่อ นายไพโรจน์

ชื่อสกุล ต้นบรรจง

พรรคพลังประชาชน

เขตเลือกตั้งที่ ๑

จังหวัด พะเยา

อาชีพสุดท้ายก่อนสมัครรับเลือกตั้ง นักธุรกิจ

สถานที่ติดต่อสำหรับส่งเอกสารและเผยแพร่ :บ้านเลขที่ ๓๒/๖๓ หมู่ที่ - หมู่บ้าน การบินไทย

ชอย ๕

ถนน แจ้งวัฒนะ

ตำบล/แขวง คลองเกลือ

อำเภอ/เขต ปากเกร็ด

จังหวัด นนทบุรี

รหัสไปรษณีย์ ๑๑๑๒๐

โทรศัพท์ ๐ ๒๕๗๓ ๘๘๗๗

โทรสาร -

โทรศัพท์เคลื่อนที่ ๐๘ ๑๘๘๕ ๓๘๗๓

Email phirod_trt@hotmail.com

สมาชิกสภาผู้แทนราษฎร แบบแบ่งเขตเลือกตั้ง



ชื่อ นายไพโรจน์

ชื่อสกุล อิศระเสรีพงษ์

พรรคพลังประชาชน

เขตเลือกตั้งที่ ๖

จังหวัด กรุงเทพมหานคร

อาชีพสุดท้ายก่อนสมัครรับเลือกตั้ง นักการเมือง

สถานที่ติดต่อสำหรับส่งเอกสารและเผยแพร่ :บ้านเลขที่ ๑ หมู่ที่ ๙ หมู่บ้าน -

ชอย -

ถนน สัมพันธ์สุข

ตำบล/แขวง กระทุ่มราย

อำเภอ/เขต หนองจอก

จังหวัด กรุงเทพมหานคร

รหัสไปรษณีย์ ๑๐๕๓๐

โทรศัพท์ ๐ ๒๕๔๓ ๒๔๐๔

โทรสาร ๐ ๒๕๔๔ ๙๙๗๗

โทรศัพท์เคลื่อนที่ ๐๘ ๑๙๒๘ ๓๑๘๖

Email -

สมาชิกสภาผู้แทนราษฎร แบบแบ่งเขตเลือกตั้ง



ชื่อ นางฟาริดา

ชื่อสกุล สุไลมาน

พรรคพลังประชาชน

เขตเลือกตั้งที่ ๑

จังหวัด สุรินทร์

อาชีพสุดท้ายก่อนสมัครรับเลือกตั้ง นักการเมือง

สถานที่ติดต่อสำหรับส่งเอกสารและเผยแพร่ :บ้านเลขที่ ๑๐๘/๑๐ หมู่ที่ - หมู่บ้าน กลางกรุง

ชอย ประดิพัทธ์ ๑๙

ถนน ประดิพัทธ์

ตำบล/แขวง สามเสนใน

อำเภอ/เขต พญาไท

จังหวัด กรุงเทพมหานคร

รหัสไปรษณีย์ ๑๐๔๐๐

โทรศัพท์ ๐ ๒๒๗๙ ๐๓๓๓

โทรสาร ๐ ๒๒๗๙ ๐๓๓๓

โทรศัพท์เคลื่อนที่ ๐๘ ๕๔๙๐ ๘๗๕๗

Email faridasulaiman@yahoo.com

เลขประจำตัว

๒ ๓ ๙



สมาชิกสภาผู้แทนราษฎร แบบแบ่งเขตเลือกตั้ง

ชื่อ นายภราดร

ชื่อสกุล ปริศนานันท์กุล

พรรคชาติไทย

เขตเลือกตั้งที่ ๑

จังหวัด อ่างทอง

อาชีพสุดท้ายก่อนสมัครรับเลือกตั้ง -

สถานที่ติดต่อสำหรับส่งเอกสารและเผยแพร่ : บ้านเลขที่ ๖/๒๙๕ หมู่ที่ ๖ หมู่บ้าน -

ชอย -	ถนน -	ตำบล/แขวง ศาลเจ้าโรงทอง
อำเภอ/เขต วิเศษชัยชาญ	จังหวัด อ่างทอง	รหัสไปรษณีย์ ๑๔๑๑๐
โทรศัพท์ ๐ ๓๕๖๓ ๑๓๓๓	โทรสาร ๐ ๓๕๖๙ ๑๒๗๑	โทรศัพท์เคลื่อนที่ ๐๘ ๑๙๖๑ ๒๓๐๓

Email batt_suan@yahoo.com

เลขประจำตัว

๒ ๙ ๐



สมาชิกสภาผู้แทนราษฎร แบบแบ่งเขตเลือกตั้ง

ชื่อ นายภริมย์

ชื่อสกุล พลวิเศษ

พรรคพลังประชาชน

เขตเลือกตั้งที่ ๕

จังหวัด นครราชสีมา

อาชีพสุดท้ายก่อนสมัครรับเลือกตั้ง รัฐบาลการครู

สถานที่ติดต่อสำหรับส่งเอกสารและเผยแพร่ : บ้านเลขที่ ๓๐ หมู่ที่ ๑๐ หมู่บ้าน โคกสะอาด

ชอย -	ถนน -	ตำบล/แขวง ด่านช้าง
อำเภอ/เขต บัวใหญ่	จังหวัด นครราชสีมา	รหัสไปรษณีย์ ๓๐๑๒๐
โทรศัพท์ ๐ ๔๔๔๓ ๕๖๑๙	โทรสาร ๐ ๔๔๔๓ ๕๖๑๙	โทรศัพท์เคลื่อนที่ ๐๘ ๖๘๖๗ ๕๑๕๑

Email -

๒	๔	๑
---	---	---

สมาชิกสภาผู้แทนราษฎร แบบสัดส่วน



ชื่อ นายภุชงค์

ชื่อสกุล รุ่งโรจน์

พรรค ประชาธิปัตย์

กลุ่มจังหวัดที่ ๕

อาชีพสุดท้ายก่อนสมัครรับเลือกตั้ง พนักงานของรัฐ

สถานที่ติดต่อสำหรับส่งเอกสารและเผยแพร่ :บ้านเลขที่ ๒๑/๓ หมู่ที่ ๔ หมู่บ้าน -

ชอย -

ถนน งามวงศ์วาน

ตำบล/แขวง บางกระสอ

อำเภอ/เขต เมือง

จังหวัด นนทบุรี

รหัสไปรษณีย์ ๑๑๐๐๐

โทรศัพท์ ๐ ๒๕๘๘ ๑๐๗๘

โทรสาร ๐ ๒๕๘๘ ๑๐๗๘

โทรศัพท์เคลื่อนที่ ๐๘ ๙๕๐๐ ๕๗๘๙

Email -

๒	๔	๒
---	---	---

สมาชิกสภาผู้แทนราษฎร แบบแบ่งเขตเลือกตั้ง



ชื่อ นายภูมิ

ชื่อสกุล สาระผล

พรรค พลังประชาชน

เขตเลือกตั้งที่ ๑

จังหวัด ขอนแก่น

อาชีพสุดท้ายก่อนสมัครรับเลือกตั้ง นักการเมือง

สถานที่ติดต่อสำหรับส่งเอกสารและเผยแพร่ :บ้านเลขที่ ๑๗๑/๑๙๓ หมู่ที่ ๔ หมู่บ้าน -

ชอย -

ถนน ประชาสโมสร

ตำบล/แขวง ในเมือง

อำเภอ/เขต เมืองขอนแก่น

จังหวัด ขอนแก่น

รหัสไปรษณีย์ ๔๐๐๐๐

โทรศัพท์ ๐ ๔๓๒๔ ๑๗๘๔

โทรสาร ๐ ๔๓๒๔ ๔๐๑๑

โทรศัพท์เคลื่อนที่ ๐๘ ๑๘๗๓ ๕๓๓๓

Email -

เลขประจำตัว

๒ ๔ ๓



สมาชิกสภาผู้แทนราษฎร แบบแบ่งเขตเลือกตั้ง

ชื่อ นายมนทล

ชื่อสกุล ไกรวัฒน์สุสรณ์

พรรค พลังประชาชน

เขตเลือกตั้งที่ ๑

จังหวัด สมุทรสาคร

อาชีพสุดท้ายก่อนสมัครรับเลือกตั้ง ธุรกิจส่วนตัว

สถานที่ติดต่อสำหรับส่งเอกสารและเผยแพร่ :บ้านเลขที่ ๙๒๗/๔๔๗ หมู่ที่ - หมู่บ้าน -

ซอย - ถนน เศรษฐกิจ ๑ ตำบล/แขวง มหาชัย

อำเภอ/เขต เมือง จังหวัด สมุทรสาคร รหัสไปรษณีย์ ๗๔๐๐๐

โทรศัพท์ ๐ ๓๔๔๒ ๗๑๒๙ โทรสาร ๐ ๓๔๘๑ ๑๐๕๙ โทรศัพท์เคลื่อนที่ ๐๘ ๑๘๕๖ ๖๕๑๗

Email -

เลขประจำตัว

๒ ๔ ๔



สมาชิกสภาผู้แทนราษฎร แบบแบ่งเขตเลือกตั้ง

ชื่อ นายมนต์ชัย

ชื่อสกุล วิวัฒน์ธนาฒย์

พรรค พลังประชาชน

เขตเลือกตั้งที่ ๑

จังหวัด พิษณุโลก

อาชีพสุดท้ายก่อนสมัครรับเลือกตั้ง ข้าราชการการเมือง

สถานที่ติดต่อสำหรับส่งเอกสารและเผยแพร่ :บ้านเลขที่ ๒๗๗/๑ หมู่ที่ ๗ หมู่บ้าน -

ซอย - ถนน มิตรภาพ ตำบล/แขวง สมอแข

อำเภอ/เขต เมือง จังหวัด พิษณุโลก รหัสไปรษณีย์ ๖๕๐๐๐

โทรศัพท์ ๐ ๕๕๒๔ ๔๙๒๕-๖ โทรสาร ๐ ๕๕๒๔ ๖๖๗๓ โทรศัพท์เคลื่อนที่ ๐๘ ๑๘๘๗ ๗๗๐๗

Email -

สมาชิกสภาผู้แทนราษฎร แบบแบ่งเขตเลือกตั้ง



ชื่อ นายมนตรีไชย

ชื่อสกุล ชชาติวัฒนศิริ

พรรคพลังประชาชน

เขตเลือกตั้งที่ ๒

จังหวัดบุรีรัมย์

อาชีพสุดท้ายก่อนสมัครรับเลือกตั้ง นักการเมืองท้องถิ่น

สถานที่ติดต่อสำหรับส่งเอกสารและเผยแพร่ : บ้านเลขที่ ๘๔-๘๕ หมู่ที่ ๑๖ หมู่บ้าน -

ซอย - ถนน สุขาภิบาล ๖ ตำบล/แขวง กระสัง

อำเภอ/เขต กระสัง จังหวัด บุรีรัมย์ รหัสไปรษณีย์ ๓๑๑๖๐

โทรศัพท์ - โทรสาร ๐ ๔๔๖๙ ๑๐๓๑ โทรศัพท์เคลื่อนที่ ๐๘ ๑๘๗๘ ๒๔๓๔

Email -

สมาชิกสภาผู้แทนราษฎร แบบแบ่งเขตเลือกตั้ง



ชื่อ นายมนตรี

ชื่อสกุล ปาน้อยนนท์

พรรค ประชาธิปัตย์

เขตเลือกตั้งที่ ๑

จังหวัด ประจวบคีรีขันธ์

อาชีพสุดท้ายก่อนสมัครรับเลือกตั้ง นักการเมือง

สถานที่ติดต่อสำหรับส่งเอกสารและเผยแพร่ : บ้านเลขที่ ๖๖๖ หมู่ที่ ๖ หมู่บ้าน -

ซอย - ถนน - ตำบล/แขวง ไร่ไหม

อำเภอ/เขต สามร้อยยอด จังหวัด ประจวบคีรีขันธ์ รหัสไปรษณีย์ ๗๗๑๘๐

โทรศัพท์ ๐ ๓๒๖๘ ๘๘๘๘ โทรสาร - โทรศัพท์เคลื่อนที่ ๐๘ ๑๘๕๖ ๖๔๔๔

Email montreepa@hotmail.com

เลขประจำตัว

๒ ๔ ๗



สมาชิกสภาผู้แทนราษฎร แบบสัดส่วน

ชื่อ พลตรี มนูญกฤต

ชื่อสกุล รูปขจร

พรรค ประชาธิปัตย์

กลุ่มจังหวัดที่ ๗

อาชีพสุดท้ายก่อนสมัครรับเลือกตั้ง นักการเมือง

สถานที่ติดต่อสำหรับส่งเอกสารและเผยแพร่ : บ้านเลขที่ ๑๐๖/๕ หมู่ที่ ๑ - หมู่บ้าน -

ชอย สุภาพงษ์

ถนน ลาดพร้าว ๓๕

ตำบล/แขวง จันทระเกษม

อำเภอ/เขต จตุจักร

จังหวัด กรุงเทพมหานคร

รหัสไปรษณีย์ ๑๐๙๐๐

โทรศัพท์ ๐ ๒๕๑๒ ๕๒๕๒

โทรสาร ๐ ๒๕๑๒ ๒๕๕๒

โทรศัพท์เคลื่อนที่ -

Email -

เลขประจำตัว

๒ ๔ ๘



สมาชิกสภาผู้แทนราษฎร แบบแบ่งเขตเลือกตั้ง

ชื่อ นางมลิวลัย

ชื่อสกุล วัฒนสุกุลกิจ

พรรคพลังประชาชน

เขตเลือกตั้งที่ ๓

จังหวัด สุรินทร์

อาชีพสุดท้ายก่อนสมัครรับเลือกตั้ง รับจ้าง

สถานที่ติดต่อสำหรับส่งเอกสารและเผยแพร่ : บ้านเลขที่ ๑๐๑/๔ หมู่ที่ ๑ หมู่บ้าน -

ชอย -

ถนน นิสากร

ตำบล/แขวง กังแอน

อำเภอ/เขต ปราสาท

จังหวัด สุรินทร์

รหัสไปรษณีย์ ๓๒๑๔๐

โทรศัพท์ ๐ ๔๔๙๕ ๑๑๒๒

โทรสาร ๐ ๔๔๙๕ ๑๑๒๒

โทรศัพท์เคลื่อนที่ ๐๘ ๔๐๓๕ ๓๕๑๘

Email -

สมาชิกสภาผู้แทนราษฎร แบบแบ่งเขตเลือกตั้ง



ชื่อ พลโท มะ

ชื่อสกุล โพธิ์งาม

พรรคพลังประชาชน

เขตเลือกตั้งที่ ๑

จังหวัด กาญจนบุรี

อาชีพสุดท้ายก่อนสมัครรับเลือกตั้ง นักการเมือง

สถานที่ติดต่อสำหรับส่งเอกสารและเผยแพร่ : บ้านเลขที่ ๕๓/๑๐ หมู่ที่ ๑ หมู่บ้าน -

ชอย -

ถนน -

ตำบล/แขวง หนองบัว

อำเภอ/เขต เมือง

จังหวัด กาญจนบุรี

รหัสไปรษณีย์ ๓๑๑๙๐

โทรศัพท์ -

โทรสาร -

โทรศัพท์เคลื่อนที่ -

Email -

สมาชิกสภาผู้แทนราษฎร แบบสัดส่วน



ชื่อ นายมานพ

ชื่อสกุล ปัตนวงศ์

พรรคเพื่อแผ่นดิน

กลุ่มจังหวัดที่ ๘

อาชีพสุดท้ายก่อนสมัครรับเลือกตั้ง พนักงานการเลือกตั้ง

สถานที่ติดต่อสำหรับส่งเอกสารและเผยแพร่ : บ้านเลขที่ ๓๑ หมู่ที่ - หมู่บ้าน ยะกัง ๑

ชอย -

ถนน ยะกัง ๑

ตำบล/แขวง บางนาค

อำเภอ/เขต เมือง

จังหวัด นราธิวาส

รหัสไปรษณีย์ ๙๖๐๐๐

โทรศัพท์ ๐ ๗๓๕๑ ๔๓๘๘

โทรสาร ๐ ๗๓๕๑ ๔๓๘๘

โทรศัพท์เคลื่อนที่ ๐๘ ๖๒๘๗ ๑๕๕๓

Email -

เลขประจำตัว

๒ ๕ ๑



สมาชิกสภาผู้แทนราษฎร แบบแบ่งเขตเลือกตั้ง

ชื่อ นายมานะ

ชื่อสกุล โลหะวณิชย์

พรรคพลังประชาชน

เขตเลือกตั้งที่ ๑

จังหวัด ชัยภูมิ

อาชีพสุดท้ายก่อนสมัครรับเลือกตั้ง ธุรกิจส่วนตัว

สถานที่ติดต่อสำหรับส่งเอกสารและเผยแพร่ : บ้านเลขที่ ๕๙๗/๑ หมู่ที่ ๙ หมู่บ้าน -

ชอย -

ถนน ศุภวงษ์รัลลิก

ตำบล/แขวง หนองบัวแดง

อำเภอ/เขต หนองบัวแดง

จังหวัด ชัยภูมิ

รหัสไปรษณีย์ ๓๖๒๑๐

โทรศัพท์ ๐ ๔๔๘๗ ๒๘๒๖

โทรสาร ๐ ๔๔๘๗ ๒๔๘๕

โทรศัพท์เคลื่อนที่ ๐๘ ๑๙๖๗ ๗๒๙๔

Email -

เลขประจำตัว

๒ ๕ ๒



สมาชิกสภาผู้แทนราษฎร แบบแบ่งเขตเลือกตั้ง

ชื่อ นายมานะศักดิ์

ชื่อสกุล จันทร์ประสงค์

พรรคพลังประชาชน

เขตเลือกตั้งที่ ๑

จังหวัด นนทบุรี

อาชีพสุดท้ายก่อนสมัครรับเลือกตั้ง ธุรกิจส่วนตัว

สถานที่ติดต่อสำหรับส่งเอกสารและเผยแพร่ : บ้านเลขที่ ๕๙/๑๑๓ หมู่ที่ - หมู่บ้าน เมืองทองธานี

ชอย ๔

ถนน แจ้จันนะ

ตำบล/แขวง คลองเกลือ

อำเภอ/เขต ปากเกร็ด

จังหวัด นนทบุรี

รหัสไปรษณีย์ ๑๑๑๒๐

โทรศัพท์ ๐ ๒๕๗๓ ๔๘๕๘

โทรสาร -

โทรศัพท์เคลื่อนที่ ๐๘ ๙๑๓๐ ๒๐๒๐

Email xmanasakx@hotmail.com

สมาชิกสภาผู้แทนราษฎร แบบแบ่งเขตเลือกตั้ง



ชื่อ นายมานิต

ชื่อสกุล นพอมรบดี

พรรค มัชฌิมาธิปไตย

เขตเลือกตั้งที่ ๒

จังหวัด ราชบุรี

อาชีพสุดท้ายก่อนสมัครรับเลือกตั้ง นักธุรกิจ

สถานที่ติดต่อสำหรับส่งเอกสารและเผยแพร่ :บ้านเลขที่ ๕๑/๒ หมู่ที่ ๑ หมู่บ้าน -

ซอย -

ถนน -

ตำบล/แขวง ท่าราบ

อำเภอ/เขต เมือง

จังหวัด ราชบุรี

รหัสไปรษณีย์ ๗๐๐๐๐

โทรศัพท์ ๐ ๓๒๓๑ ๗๐๖๒-๓

โทรสาร ๐ ๓๒๓๑ ๗๐๖๕

โทรศัพท์เคลื่อนที่ ๐๘ ๑๓๐๘ ๘๖๖๑

Email -

สมาชิกสภาผู้แทนราษฎร แบบแบ่งเขตเลือกตั้ง



ชื่อ นายมานิตย์

ชื่อสกุล ภาวสุทธิ

พรรค ประชาธิปัตย์

เขตเลือกตั้งที่ ๑

จังหวัด ชลบุรี

อาชีพสุดท้ายก่อนสมัครรับเลือกตั้ง นักการเมืองท้องถิ่น

สถานที่ติดต่อสำหรับส่งเอกสารและเผยแพร่ :บ้านเลขที่ ๖๓ หมู่ที่ ๓ หมู่บ้าน ห้วยสาธิตา

ซอย ประชาสุกใส

ถนน ประชาสุกใส

ตำบล/แขวง หนองไม้แดง

อำเภอ/เขต เมือง

จังหวัด ชลบุรี

รหัสไปรษณีย์ ๒๐๐๐๐

โทรศัพท์ ๐ ๓๘๒๑ ๓๙๑๖

โทรสาร -

โทรศัพท์เคลื่อนที่ ๐๘ ๑๖๕๑ ๑๑๓๔

Email -

เลขประจำตัว

๒ ๕ ๕



สมาชิกสภาผู้แทนราษฎร แบบแบ่งเขตเลือกตั้ง

ชื่อ นายมานุษ

ชื่อสกุล เสงยศมาก

พรรค มัชฌิมาธิปไตย

เขตเลือกตั้งที่ ๑

จังหวัด บุรีรัมย์

อาชีพสุดท้ายก่อนสมัครรับเลือกตั้ง -

สถานที่ติดต่อสำหรับส่งเอกสารและเผยแพร่ : บ้านเลขที่ ๖๗/๓ หมู่ที่ ๑ หมู่บ้าน ๑

ชอย - ถนน ละหานทราย-ปะด้า ตำบล/แขวง ละหานทราย
 อำเภอ/เขต ละหานทราย จังหวัด บุรีรัมย์ รหัสไปรษณีย์ ๓๑๑๗๐
 โทรศัพท์ ๐ ๔๕๖๕ ๖๐๖๑ โทรสาร - โทรศัพท์เคลื่อนที่ ๐๘ ๕๕๔๕ ๕๕๒๒๔
 Email manoch_heng@yahoo.com

เลขประจำตัว

๒ ๕ ๖



สมาชิกสภาผู้แทนราษฎร แบบสัดส่วน

ชื่อ นางมาลินี

ชื่อสกุล สุขเวชชวรกิจ

พรรค ประชาธิปัตย์

กลุ่มจังหวัดที่ ๒

อาชีพสุดท้ายก่อนสมัครรับเลือกตั้ง นักการเมือง

สถานที่ติดต่อสำหรับส่งเอกสารและเผยแพร่ : บ้านเลขที่ ๑๓๓ หมู่ที่ ๒ หมู่บ้าน จัดสรร

ชอย ๒๖ ถนน ราษฎร์บูรณะ ตำบล/แขวง ราษฎร์บูรณะ
 อำเภอ/เขต ราษฎร์บูรณะ จังหวัด กรุงเทพมหานคร รหัสไปรษณีย์ ๑๐๑๔๐
 โทรศัพท์ ๐ ๒๕๒๗ ๕๑๘๒ โทรสาร ๐ ๒๕๗๑ ๔๓๔๗ โทรศัพท์เคลื่อนที่ ๐๘ ๑๔๕๕ ๑๕๕๐
 Email -

๒ ๕ ๗

สมาชิกสภาผู้แทนราษฎร แบบสัดส่วน



ชื่อ นายมีนชวีญ

ชื่อสกุล แสงสุวรรณ

พรรค พลังประชาชน

กลุ่มจังหวัดที่ ๖

อาชีพสุดท้ายก่อนสมัครรับเลือกตั้ง นักธุรกิจ

สถานที่ติดต่อสำหรับส่งเอกสารและเผยแพร่ : บ้านเลขที่ ๒๕๒/๑ หมู่ที่ ๑ - หมู่บ้าน ปัญญา

ซอย ๓๔

ถนน พัฒนาการ ๓๐

ตำบล/แขวง สวนหลวง

อำเภอ/เขต สวนหลวง

จังหวัด กรุงเทพมหานคร

รหัสไปรษณีย์ ๑๐๒๕๐

โทรศัพท์ ๐ ๒๗๑๓ ๗๖๕๑

โทรสาร ๐ ๒๗๑๓ ๗๖๔๘

โทรศัพท์เคลื่อนที่ ๐๘ ๑๘๘๑ ๙๙๙๙

Email -

๒ ๕ ๘

สมาชิกสภาผู้แทนราษฎร แบบแบ่งเขตเลือกตั้ง



ชื่อ นายไมตรี

ชื่อสกุล สอยเหลือง

พรรค ประชาธิปัตย์

เขตเลือกตั้งที่ ๒

จังหวัด ชลบุรี

อาชีพสุดท้ายก่อนสมัครรับเลือกตั้ง ทนายความ

สถานที่ติดต่อสำหรับส่งเอกสารและเผยแพร่ : บ้านเลขที่ ๗๐/๔ หมู่ที่ ๓ หมู่บ้าน เมโทร

ซอย สุขุมวิท ๓๗

ถนน สุขุมวิท

ตำบล/แขวง สัตหีบ

อำเภอ/เขต สัตหีบ

จังหวัด ชลบุรี

รหัสไปรษณีย์ ๒๐๑๘๐

โทรศัพท์ ๐ ๓๘๗๓ ๖๒๗๑

โทรสาร -

โทรศัพท์เคลื่อนที่ ๐๘ ๑๘๓๒ ๒๔๑๔

Email -

เลขประจำตัว

๒ ๕ ๙



สมาชิกสภาผู้แทนราษฎร แบบสัดส่วน

ชื่อ นายยงยุทธ

ชื่อสกุล ดิยะไพรัช

พรรค พลังประชาชน

กลุ่มจังหวัดที่ ๑

อาชีพสุดท้ายก่อนสมัครรับเลือกตั้ง ข้าราชการการเมือง

สถานที่ติดต่อสำหรับส่งเอกสารและเผยแพร่ :บ้านเลขที่ ๘๑ หมู่ที่ ๗ หมู่บ้าน -

ชอย -

ถนน -

ตำบล/แขวง สันทราय

อำเภอ/เขต แม่จัน

จังหวัด เชียงราย

รหัสไปรษณีย์ ๕๗๑๑๐

โทรศัพท์ ๐ ๕๓๗๗ ๑๖๐๐

โทรสาร ๐ ๕๓๗๗ ๑๐๖๒

โทรศัพท์เคลื่อนที่ -

Email -

เลขประจำตัว

๒ ๖ ๐



สมาชิกสภาผู้แทนราษฎร แบบแบ่งเขตเลือกตั้ง

ชื่อ นายยรรยง

ชื่อสกุล ร่วมพัฒนา

พรรค พลังประชาชน

เขตเลือกตั้งที่ ๒

จังหวัด สุรินทร์

อาชีพสุดท้ายก่อนสมัครรับเลือกตั้ง ธุรกิจส่วนตัว

สถานที่ติดต่อสำหรับส่งเอกสารและเผยแพร่ :บ้านเลขที่ ๕๒ หมู่ที่ - หมู่บ้าน -

ชอย -

ถนน มุลาศาสตร์สาทร

ตำบล/แขวง ในเมือง

อำเภอ/เขต เมือง

จังหวัด สุรินทร์

รหัสไปรษณีย์ ๓๒๐๐๐

โทรศัพท์ ๐ ๔๔๕๑ ๓๖๔๗

โทรสาร ๐ ๔๔๕๑ ๒๕๒๔

โทรศัพท์เคลื่อนที่ ๐๘ ๑๘๗๖ ๗๖๘๕

Email -

๒	๖	๑
---	---	---

สมาชิกสภาผู้แทนราษฎร แบบแบ่งเขตเลือกตั้ง



ชื่อ นายยุคล

ชื่อสกุล ชนะวัฒน์ปัญญา

พรรค ประชาธิปัตย์

เขตเลือกตั้งที่ ๑

จังหวัด จันทบุรี

อาชีพสุดท้ายก่อนสมัครรับเลือกตั้ง ค้าขายสินค้าการเกษตร

สถานที่ติดต่อสำหรับส่งเอกสารและเผยแพร่ : บ้านเลขที่ ๗๙/๕๒ หมู่ที่ ๓ หมู่บ้าน ห้วยสะทอน

ชอย -

ถนน -

ตำบล/แขวง ทุ่งเบญจา

อำเภอ/เขต ท่าใหม่

จังหวัด จันทบุรี

รหัสไปรษณีย์ ๒๒๑๗๐

โทรศัพท์ ๐ ๓๙๓๖ ๕๒๑๗

โทรสาร ๐ ๓๙๓๖ ๕๒๑๗

โทรศัพท์เคลื่อนที่ ๐๘ ๑๙๘๒ ๑๑๒๗

Email yukol_b@hotmail.com

๒	๖	๒
---	---	---

สมาชิกสภาผู้แทนราษฎร แบบแบ่งเขตเลือกตั้ง



ชื่อ นายยุชรี

ชื่อสกุล ชูสารอ

พรรค เพื่อแผ่นดิน

เขตเลือกตั้งที่ ๒

จังหวัด ปัตตานี

อาชีพสุดท้ายก่อนสมัครรับเลือกตั้ง ผู้นำท้องถิ่น

สถานที่ติดต่อสำหรับส่งเอกสารและเผยแพร่ : บ้านเลขที่ ๒/๓ หมู่ที่ ๑ หมู่บ้าน ควน

ชอย -

ถนน -

ตำบล/แขวง ควน

อำเภอ/เขต ปะนาเระ

จังหวัด ปัตตานี

รหัสไปรษณีย์ ๙๔๑๙๐

โทรศัพท์ -

โทรสาร -

โทรศัพท์เคลื่อนที่ ๐๘ ๑๑๘๙ ๖๙๓๘

Email -

เลขประจำตัว

๒ ๖ ๓



สมาชิกสภาผู้แทนราษฎร แบบแบ่งเขตเลือกตั้ง

ชื่อ นายอุธนา

ชื่อสกุล โปธสุธน

พรรค ประเทศไทย

เขตเลือกตั้งที่ ๒

จังหวัด สุพรรณบุรี

อาชีพสุดท้ายก่อนสมัครรับเลือกตั้ง ธุรกิจส่วนตัว

สถานที่ติดต่อสำหรับส่งเอกสารและเผยแพร่ :บ้านเลขที่ ๑๐๙ หมู่ที่ ๑ หมู่บ้าน -

ชอย -

ถนน -

ตำบล/แขวง วังน้ำซับ

อำเภอ/เขต ศรีประจันต์

จังหวัด สุพรรณบุรี

รหัสไปรษณีย์ ๓๒๑๔๐

โทรศัพท์ -

โทรสาร ๐ ๓๕๕๘ ๒๙๐๖

โทรศัพท์เคลื่อนที่ ๐๘ ๑๘๐๘ ๒๖๖๒

Email uthana.o@hotmail.com

เลขประจำตัว

๒ ๖ ๔



สมาชิกสภาผู้แทนราษฎร แบบแบ่งเขตเลือกตั้ง

ชื่อ นายอุฑพงษ์

ชื่อสกุล แสงศรี

พรรค พลังประชาชน

เขตเลือกตั้งที่ ๒

จังหวัด นนทบุรี

อาชีพสุดท้ายก่อนสมัครรับเลือกตั้ง ธุรกิจส่วนตัว

สถานที่ติดต่อสำหรับส่งเอกสารและเผยแพร่ :บ้านเลขที่ ๒๙ หมู่ที่ ๔ หมู่บ้าน โนนชาติ

ชอย -

ถนน ไร่พิสัย-โพธิ์พิสัย

ตำบล/แขวง ไร่

อำเภอ/เขต ไร่พิสัย

จังหวัด นนทบุรี

รหัสไปรษณีย์ ๔๓๑๗๐

โทรศัพท์ -

โทรสาร ๐ ๔๒๔๘ ๕๕๕๔

โทรศัพท์เคลื่อนที่ ๐๘ ๕๙๒๔ ๐๕๕๕

Email -

สมาชิกสภาผู้แทนราษฎร แบบแบ่งเขตเลือกตั้ง



ชื่อ นายรณฤทธิ์ชัย

ชื่อสกุล คานเขต

พรรค เพื่อแผ่นดิน

เขตเลือกตั้งที่ ๑

จังหวัด ยโสธร

อาชีพสุดท้ายก่อนสมัครรับเลือกตั้ง นักการเมือง

สถานที่ติดต่อสำหรับส่งเอกสารและเผยแพร่ :บ้านเลขที่ ๒๘๗ หมู่ที่ ๔ หมู่บ้าน -

ซอย -

ถนน -

ตำบล/แขวง ฟ้าหยาด

อำเภอ/เขต มหาชนะชัย

จังหวัด ยโสธร

รหัสไปรษณีย์ ๓๕๑๓๐

โทรศัพท์ ๐ ๔๕๗๙ ๙๑๒๕

โทรสาร ๐ ๔๕๗๙ ๙๕๔๗

โทรศัพท์เคลื่อนที่ ๐๘ ๑๘๓๓ ๘๖๗๘

Email -

สมาชิกสภาผู้แทนราษฎร แบบแบ่งเขตเลือกตั้ง



ชื่อ ร้อยตรีหญิง ระนองรักษ์

ชื่อสกุล สุวรรณฉวี

พรรค เพื่อแผ่นดิน

เขตเลือกตั้งที่ ๔

จังหวัด นครราชสีมา

อาชีพสุดท้ายก่อนสมัครรับเลือกตั้ง รับราชการ

สถานที่ติดต่อสำหรับส่งเอกสารและเผยแพร่ :บ้านเลขที่ ๓๖ หมู่ที่ - หมู่บ้าน -

ซอย อินทามระ ๓

ถนน สุทธิสาร

ตำบล/แขวง สามเสนใน

อำเภอ/เขต พญาไท

จังหวัด กรุงเทพมหานคร

รหัสไปรษณีย์ ๑๐๔๐๐

โทรศัพท์ ๐ ๒๒๗๑ ๑๓๐๘

โทรสาร ๐ ๒๒๗๑ ๑๓๐๘

โทรศัพท์เคลื่อนที่ ๐๘ ๑๒๖๖ ๒๙๐๘

Email kunnok_2004@yahoo.com

เลขประจำตัว

๒ ๖ ๗



สมาชิกสภาผู้แทนราษฎร แบบแบ่งเขตเลือกตั้ง

ชื่อ นายรังสรรค์

ชื่อสกุล วันไชยธนวงศ์

พรรค พลังประชาชน

เขตเลือกตั้งที่ ๒

จังหวัด เชียงราย

อาชีพสุดท้ายก่อนสมัครรับเลือกตั้ง รับเหมาก่อสร้าง

สถานที่ติดต่อสำหรับส่งเอกสารและเผยแพร่ : บ้านเลขที่ ๒๓๐ หมู่ที่ ๕ หมู่บ้าน ลักสันเชียงใหม่

ชอย - ถนน พิศาล ตำบล/แขวง จีว
 อำเภอ/เขต เทิง จังหวัด เชียงราย รหัสไปรษณีย์ ๕๗๒๓๐
 โทรศัพท์ ๐ ๕๓๙๕ ๔๓๒๑ โทรสาร ๐ ๕๓๙๕ ๔๓๓๒ โทรศัพท์เคลื่อนที่ ๐๘ ๑๙๙๓ ๑๓๙๙

Email ppume@hotmail.com

เลขประจำตัว

๒ ๖ ๘



สมาชิกสภาผู้แทนราษฎร แบบแบ่งเขตเลือกตั้ง

ชื่อ นายรังสิกร

ชื่อสกุล ทิมาตฤกะ

พรรค พลังประชาชน

เขตเลือกตั้งที่ ๒

จังหวัด บุรีรัมย์

อาชีพสุดท้ายก่อนสมัครรับเลือกตั้ง -

สถานที่ติดต่อสำหรับส่งเอกสารและเผยแพร่ : บ้านเลขที่ ๔๔๕/๗ หมู่ที่ ๑๙ หมู่บ้าน ประสพสุข

ชอย - ถนน ท่าช้าง ตำบล/แขวง นิคม
 อำเภอ/เขต สตึก จังหวัด บุรีรัมย์ รหัสไปรษณีย์ ๕๑๑๓๐
 โทรศัพท์ ๐ ๔๔๖๘ ๑๗๘๔ โทรสาร ๐ ๔๔๖๘ ๑๗๘๔ โทรศัพท์เคลื่อนที่ ๐๘ ๙๔๐๔ ๑๔๔๔

Email -

สมาชิกสภาผู้แทนราษฎร แบบแบ่งเขตเลือกตั้ง



ชื่อ นางสาวรังสิมา

ชื่อสกุล รอดรัมย์

พรรค ประชาธิปัตย์

เขตเลือกตั้งที่ ๑

จังหวัด สมุทรสงคราม

อาชีพสุดท้ายก่อนสมัครรับเลือกตั้ง นักการเมือง

สถานที่ติดต่อสำหรับส่งเอกสารและเผยแพร่ :บ้านเลขที่ ๖๔/๑ หมู่ที่ ๑๑ หมู่บ้าน -

ชอย -

ถนน -

ตำบล/แขวง บ้านปรก

อำเภอ/เขต เมือง

จังหวัด สมุทรสงคราม

รหัสไปรษณีย์ ๗๕๐๐๐

โทรศัพท์ ๐ ๓๔๗๕ ๒๒๓๖

โทรสาร ๐ ๓๔๗๕ ๒๒๓๑

โทรศัพท์เคลื่อนที่ ๐๘ ๕๖๕๑ ๓๕๓๕

Email -

สมาชิกสภาผู้แทนราษฎร แบบสัดส่วน



ชื่อ นางรัชฎาภรณ์

ชื่อสกุล แก้วสนิท

พรรค ประชาธิปัตย์

กลุ่มจังหวัดที่ ๓

อาชีพสุดท้ายก่อนสมัครรับเลือกตั้ง นักสิทธิมนุษยชน

สถานที่ติดต่อสำหรับส่งเอกสารและเผยแพร่ :บ้านเลขที่ ๑๑๗/๖ หมู่ที่ ๖ หมู่บ้าน ชินเขต

ชอย ชินเขต

ถนน งามวงศ์วาน

ตำบล/แขวง ทุ่งสองห้อง

อำเภอ/เขต หลักสี่

จังหวัด กรุงเทพมหานคร

รหัสไปรษณีย์ ๑๐๒๑๐

โทรศัพท์ ๐ ๒๕๙๑ ๘๑๑๙

โทรสาร ๐ ๒๕๙๙ ๑๓๖๗

โทรศัพท์เคลื่อนที่ ๐๘ ๑๔๓๒ ๔๔๘๗

Email -

เลขประจำตัว

๒ ๗ ๑



สมาชิกสภาผู้แทนราษฎร แบบแบ่งเขตเลือกตั้ง

ชื่อ นางสาวรัชดา

ชื่อสกุล ธนาดีเรก

พรรค ประชาธิปัตย์

เขตเลือกตั้งที่ ๑๒

จังหวัด กรุงเทพมหานคร

อาชีพสุดท้ายก่อนสมัครรับเลือกตั้ง รับราชการ

สถานที่ติดต่อสำหรับส่งเอกสารและเผยแพร่ : บ้านเลขที่ ๒๔๕ หมู่ที่ ๑๗ หมู่บ้าน ชวนชื่นพาร์ควิลล์

ชอย -

ถนน -

ตำบล/แขวง ศาลาธรรมสพน์

อำเภอ/เขต ทวีวัฒนา

จังหวัด กรุงเทพมหานคร

รหัสไปรษณีย์ ๑๐๑๗๐

โทรศัพท์ ๐ ๒๔๔๘ ๐๘๙๖

โทรสาร ๐ ๒๔๓๓ ๙๒๘๐

โทรศัพท์เคลื่อนที่ ๐๘ ๑๘๒๓ ๕๖๒๒

Email rachada@democrat.or.th

เลขประจำตัว

๒ ๗ ๒



สมาชิกสภาผู้แทนราษฎร แบบแบ่งเขตเลือกตั้ง

ชื่อ นายรัฐกร

ชื่อสกุล เจนกิจณรงค์

พรรคพลังประชาชน

เขตเลือกตั้งที่ ๑

จังหวัด นครปฐม

อาชีพสุดท้ายก่อนสมัครรับเลือกตั้ง นักการเมืองท้องถิ่น

สถานที่ติดต่อสำหรับส่งเอกสารและเผยแพร่ : บ้านเลขที่ ๔๔/๒๘ หมู่ที่ - หมู่บ้าน -

ชอย -

ถนน หน้าวัง

ตำบล/แขวง พระปฐมเจดีย์

อำเภอ/เขต เมือง

จังหวัด นครปฐม

รหัสไปรษณีย์ ๗๓๐๐๐

โทรศัพท์ -

โทรสาร -

โทรศัพท์เคลื่อนที่ ๐๘ ๑๘๑๕ ๖๖๖๖

Email -

สมาชิกสภาผู้แทนราษฎร แบบแบ่งเขตเลือกตั้ง



ชื่อ นายรัฐกิตติ์

ชื่อสกุล ชาติพัฒน์

พรรคชาติไทย

เขตเลือกตั้งที่ ๒

จังหวัด อุบลราชธานี

อาชีพสุดท้ายก่อนสมัครรับเลือกตั้ง นักธุรกิจ

สถานที่ติดต่อสำหรับส่งเอกสารและเผยแพร่ : บ้านเลขที่ ๘๘ หมู่ที่ ๑๐ หมู่บ้าน จิกสูง

ชอย -

ถนน -

ตำบล/แขวง เซเป็ด

อำเภอ/เขต ตระการพืชผล

จังหวัด อุบลราชธานี

รหัสไปรษณีย์ ๓๔๑๓๐

โทรศัพท์ ๐ ๔๕๒๙ ๓๐๕๕

โทรสาร ๐ ๔๕๒๙ ๓๐๕๕

โทรศัพท์เคลื่อนที่ ๐๘ ๑๙๙๙ ๙๒๔๔

Email -

สมาชิกสภาผู้แทนราษฎร แบบแบ่งเขตเลือกตั้ง



ชื่อ นายเรวัต

ชื่อสกุล อารีรอบ

พรรค ประชาธิปัตย์

เขตเลือกตั้งที่ ๑

จังหวัด ภูเก็ต

อาชีพสุดท้ายก่อนสมัครรับเลือกตั้ง นักธุรกิจ

สถานที่ติดต่อสำหรับส่งเอกสารและเผยแพร่ : บ้านเลขที่ ๑๗/๓๒ หมู่ที่ ๒ หมู่บ้าน -

ชอย อารี ๑

ถนน วิเศษ

ตำบล/แขวง ราไวย์

อำเภอ/เขต เมือง

จังหวัด ภูเก็ต

รหัสไปรษณีย์ ๘๓๑๓๐

โทรศัพท์ ๐ ๗๖๓๘ ๑๒๖๗

โทรสาร ๐ ๗๖๓๘ ๓๔๔๙

โทรศัพท์เคลื่อนที่ ๐๘ ๑๕๕๗ ๗๔๔๙

Email rawat@andamanplace.com

เลขประจำตัว

๒ ๗ ๕



สมาชิกสภาผู้แทนราษฎร แบบแบ่งเขตเลือกตั้ง

ชื่อ นายเรืองเดช

ชื่อสกุล สุพรรณฝ้าย

พรรคพลังประชาชน

เขตเลือกตั้งที่ ๒

จังหวัดขอนแก่น

อาชีพสุดท้ายก่อนสมัครรับเลือกตั้ง นักการเมือง

สถานที่ติดต่อสำหรับส่งเอกสารและเผยแพร่ :บ้านเลขที่ ๑๒๓/๒๐ หมู่ที่ ๒๒ หมู่บ้าน -

ชอย -

ถนนมิตรภาพ

ตำบล/แขวง บ้านไผ่

อำเภอ/เขต บ้านไผ่

จังหวัดขอนแก่น

รหัสไปรษณีย์ ๔๐๑๑๐

โทรศัพท์ ๐ ๔๓๒๗ ๖๑๕๗

โทรสาร ๐ ๔๓๒๗ ๖๑๕๗

โทรศัพท์เคลื่อนที่ ๐๘ ๑๘๗๑ ๑๑๑๖

Email -

เลขประจำตัว

๒ ๗ ๖



สมาชิกสภาผู้แทนราษฎร แบบแบ่งเขตเลือกตั้ง

ชื่อ นางสาวละออง

ชื่อสกุล ดิยะไพรัช

พรรคพลังประชาชน

เขตเลือกตั้งที่ ๓

จังหวัดเชียงราย

อาชีพสุดท้ายก่อนสมัครรับเลือกตั้ง นักการเมือง

สถานที่ติดต่อสำหรับส่งเอกสารและเผยแพร่ :บ้านเลขที่ ๘/๑ หมู่ที่ ๔ หมู่บ้าน -

ชอย -

ถนน -

ตำบล/แขวง สันทราย

อำเภอ/เขต แม่จัน

จังหวัดเชียงราย

รหัสไปรษณีย์ ๕๗๑๑๐

โทรศัพท์ ๐ ๕๓๗๗ ๑๓๑๒

โทรสาร ๐ ๕๓๗๗ ๑๙๒๒

โทรศัพท์เคลื่อนที่ ๐๘ ๑๘๙๔ ๓๕๔๔

Email laongtip1@hotmail.com

๒	๗	๗
---	---	---

สมาชิกสภาผู้แทนราษฎร แบบแบ่งเขตเลือกตั้ง



ชื่อ นายลาภศักดิ์

ชื่อสกุล ลาภาโรจน์กิจ

พรรค ประชาธิปัตย์

เขตเลือกตั้งที่ ๒

จังหวัด สงขลา

อาชีพสุดท้ายก่อนสมัครรับเลือกตั้ง นักธุรกิจ

สถานที่ติดต่อสำหรับส่งเอกสารและเผยแพร่ :บ้านเลขที่ ๑๖/๒๐ หมู่ที่ - หมู่บ้าน สุขสวรรค์ ๑

ซอย สุขสวรรค์ ๑

ถนน วิภาวดีรังสิต ๕๘

ตำบล/แขวง ตลาดบางเขน

อำเภอ/เขต หลักสี่

จังหวัด กรุงเทพมหานคร

รหัสไปรษณีย์ ๑๐๒๑๐

โทรศัพท์ ๐ ๒๕๗๙ ๔๔๙๔

โทรสาร ๐ ๒๕๗๙ ๔๔๙๔

โทรศัพท์เคลื่อนที่ ๐๘ ๙๗๓๖ ๐๗๖๓

Email hadyaigypsum@yahoo.co.th

๒	๗	๘
---	---	---

สมาชิกสภาผู้แทนราษฎร แบบแบ่งเขตเลือกตั้ง



ชื่อ นางลินดา

ชื่อสกุล เชิดชัย

พรรค พลังประชาชน

เขตเลือกตั้งที่ ๓

จังหวัด นครราชสีมา

อาชีพสุดท้ายก่อนสมัครรับเลือกตั้ง ธุรกิจส่วนตัว

สถานที่ติดต่อสำหรับส่งเอกสารและเผยแพร่ :บ้านเลขที่ ๑๐๖๙ หมู่ที่ - หมู่บ้าน -

ซอย -

ถนน มิตรภาพ

ตำบล/แขวง -

อำเภอ/เขต เมือง

จังหวัด นครราชสีมา

รหัสไปรษณีย์ ๓๐๐๐๐

โทรศัพท์ ๐ ๔๔๓๕ ๓๘๘๑-๘

โทรสาร ๐ ๔๔๓๕ ๓๘๔๔

โทรศัพท์เคลื่อนที่ ๐๘ ๑๘๗๙ ๑๑๑๑

Email -

เลขประจำตัว

๒ ๗ ๙



สมาชิกสภาผู้แทนราษฎร แบบแบ่งเขตเลือกตั้ง

ชื่อ นายเลิศศักดิ์

ชื่อสกุล ทศนเศรษฐ์

พรรค พลังประชาชน

เขตเลือกตั้งที่ ๓

จังหวัด สุรินทร์

อาชีพสุดท้ายก่อนสมัครรับเลือกตั้ง ค้าขาย

สถานที่ติดต่อสำหรับส่งเอกสารและเผยแพร่ : บ้านเลขที่ ๓๘๒ หมู่ที่ ๓ หมู่บ้าน สังขะ

ชอย -

ถนน -

ตำบล/แขวง สังขะ

อำเภอ/เขต สังขะ

จังหวัด สุรินทร์

รหัสไปรษณีย์ ๓๒๑๕๐

โทรศัพท์ ๐ ๔๔๕๗ ๑๕๕๗

โทรสาร ๐ ๔๔๕๗ ๑๕๕๗

โทรศัพท์เคลื่อนที่ ๐๘ ๑๘๗๖ ๕๒๑๑

Email -

เลขประจำตัว

๒ ๘ ๐



สมาชิกสภาผู้แทนราษฎร แบบแบ่งเขตเลือกตั้ง

ชื่อ นายวรงค์

ชื่อสกุล เดชกจิวิกรม

พรรค ประชาธิปัตย์

เขตเลือกตั้งที่ ๑

จังหวัด พิษณุโลก

อาชีพสุดท้ายก่อนสมัครรับเลือกตั้ง รับราชการ

สถานที่ติดต่อสำหรับส่งเอกสารและเผยแพร่ : บ้านเลขที่ ๕๖/๔๒ หมู่ที่ ๒ หมู่บ้าน -

ชอย -

ถนน -

ตำบล/แขวง วัดจันทร์

อำเภอ/เขต เมือง

จังหวัด พิษณุโลก

รหัสไปรษณีย์ ๖๕๐๐๐

โทรศัพท์ ๐ ๕๕๒๘ ๔๕๒๑

โทรสาร ๐ ๕๕๒๘ ๘๔๘๒

โทรศัพท์เคลื่อนที่ ๐๘ ๖๙๓๙ ๗๖๗๖

Email warongd@yahoo.com

สมาชิกสภาผู้แทนราษฎร แบบแบ่งเขตเลือกตั้ง



ชื่อ นายวรรณรัตน์

ชื่อสกุล ชาญนุกูล

พรรค รวมใจไทยชาติพัฒนา

เขตเลือกตั้งที่ ๑

จังหวัด นครราชสีมา

อาชีพสุดท้ายก่อนสมัครรับเลือกตั้ง แพทย์

สถานที่ติดต่อสำหรับส่งเอกสารและเผยแพร่ : บ้านเลขที่ ๑๗ หมู่ที่ - หมู่บ้าน -

ซอย -

ถนน โพธิ์กลาง

ตำบล/แขวง ในเมือง

อำเภอ/เขต เมือง

จังหวัด นครราชสีมา

รหัสไปรษณีย์ ๓๐๐๐๐

โทรศัพท์ ๐ ๔๔๒๑ ๓๗๕๗

โทรสาร ๐ ๔๔๒๑ ๓๗๕๒

โทรศัพท์เคลื่อนที่ ๐๘ ๙๘๔๕ ๔๘๒๘

Email wannarat_ch@yahoo.com

สมาชิกสภาผู้แทนราษฎร แบบแบ่งเขตเลือกตั้ง



ชื่อ นายวรวัจน์

ชื่อสกุล เอื้ออภิญญกุล

พรรคพลังประชาชน

เขตเลือกตั้งที่ ๑

จังหวัด เพชร

อาชีพสุดท้ายก่อนสมัครรับเลือกตั้ง นักการเมือง

สถานที่ติดต่อสำหรับส่งเอกสารและเผยแพร่ : บ้านเลขที่ ๑๖๕/๒๕๐ หมู่ที่ - หมู่บ้าน อาคารสารินเพลส

ซอย รัชดา ๔๖

ถนน รัชดาภิเษก

ตำบล/แขวง ลาดยาว

อำเภอ/เขต จตุจักร

จังหวัด กรุงเทพมหานคร

รหัสไปรษณีย์ ๑๐๙๐๐

โทรศัพท์ ๐ ๒๙๓๐ ๒๓๐๕

โทรสาร ๐ ๒๙๓๐ ๒๓๐๗

โทรศัพท์เคลื่อนที่ ๐๘ ๑๘๑๗ ๒๐๐๐

Email woravat555@hotmail.com

เลขประจำตัว

๒ ๘ ๓



สมาชิกสภาผู้แทนราษฎร แบบแบ่งเขตเลือกตั้ง

ชื่อ นางวรศลี

ชื่อสกุล สุวรรณปริสุทธิ

พรรค รวมใจไทยชาติพัฒนา

เขตเลือกตั้งที่ ๑

จังหวัด มุกดาหาร

อาชีพสุดท้ายก่อนสมัครรับเลือกตั้ง นักการเมือง

สถานที่ติดต่อสำหรับส่งเอกสารและเผยแพร่ : บ้านเลขที่ ๔๔/๓๘ หมู่ที่ - หมู่บ้าน -

ซอย - ถนน พัทธกษัตริย์พนมเขต ตำบล/แขวง -

อำเภอ/เขต เมือง จังหวัด มุกดาหาร รหัสไปรษณีย์ ๔๙๐๐๐

โทรศัพท์ - โทรสาร - โทรศัพท์เคลื่อนที่ -

Email -

เลขประจำตัว

๒ ๘ ๔



สมาชิกสภาผู้แทนราษฎร แบบแบ่งเขตเลือกตั้ง

ชื่อ นายวรสิทธิ์

ชื่อสกุล กัลป์ตินันท์

พรรคพลังประชาชน

เขตเลือกตั้งที่ ๑

จังหวัด อุบลราชธานี

อาชีพสุดท้ายก่อนสมัครรับเลือกตั้ง นักการเมืองท้องถิ่น

สถานที่ติดต่อสำหรับส่งเอกสารและเผยแพร่ : บ้านเลขที่ ๓๗ หมู่ที่ - หมู่บ้าน -

ซอย - ถนน อุปราชา ตำบล/แขวง ในเมือง

อำเภอ/เขต เมือง จังหวัด อุบลราชธานี รหัสไปรษณีย์ ๓๔๐๐๐

โทรศัพท์ ๐ ๔๕๒๖ ๑๒๖๕ โทรสาร ๐ ๔๕๒๖ ๑๒๖๗ โทรศัพท์เคลื่อนที่ ๐๘ ๑๘๗๙ ๖๙๖๙

Email zeosly2484@hotmail.com

สมาชิกสภาผู้แทนราษฎร แบบแบ่งเขตเลือกตั้ง



ชื่อ นายวรวังษ์

ชื่อสกุล พันธุ์ศิลา

พรรคพลังประชาชน

เขตเลือกตั้งที่ ๑

จังหวัด ร้อยเอ็ด

อาชีพสุดท้ายก่อนสมัครรับเลือกตั้ง ทนายความ

สถานที่ติดต่อสำหรับส่งเอกสารและเผยแพร่ :บ้านเลขที่ ๓๒๓ หมู่ที่ - หมู่บ้าน -

ซอย -

ถนน เทวภิบาล

ตำบล/แขวง ในเมือง

อำเภอ/เขต เมือง

จังหวัด ร้อยเอ็ด

รหัสไปรษณีย์ ๔๕๐๐๐

โทรศัพท์ ๐ ๔๓๕๑ ๒๔๗๓

โทรสาร ๐ ๔๓๕๑ ๒๔๗๓

โทรศัพท์เคลื่อนที่ ๐๘ ๙๔๑๘ ๘๐๑๖

Email -

สมาชิกสภาผู้แทนราษฎร แบบแบ่งเขตเลือกตั้ง



ชื่อ นายวรวุธ

ชื่อสกุล ศิลปอาชา

พรรคชาติไทย

เขตเลือกตั้งที่ ๑

จังหวัด สุพรรณบุรี

อาชีพสุดท้ายก่อนสมัครรับเลือกตั้ง นักการเมือง

สถานที่ติดต่อสำหรับส่งเอกสารและเผยแพร่ :บ้านเลขที่ ๒๙๓-๒๙๔ หมู่ที่ - หมู่บ้าน -

ซอย -

ถนน จรัญสนิทวงศ์

ตำบล/แขวง บางบำหรุ

อำเภอ/เขต บางพลัด

จังหวัด กรุงเทพมหานคร

รหัสไปรษณีย์ ๑๐๗๐๐

โทรศัพท์ ๐ ๒๔๒๔ ๖๗๗๗

โทรสาร ๐ ๒๔๘๖ ๖๕๗๗

โทรศัพท์เคลื่อนที่ ๐๘ ๑๖๑๐ ๒๐๒๐

Email varawuts@hotmail.com

เลขประจำตัว

๒ ๘ ๗



สมาชิกสภาผู้แทนราษฎร แบบแบ่งเขตเลือกตั้ง

ชื่อ นายวัชรพงศ์

ชื่อสกุล คุณจิตรสุวรรณ

พรรค ประชาธิปัตย์

เขตเลือกตั้งที่ ๒

จังหวัด สระบุรี

อาชีพสุดท้ายก่อนสมัครรับเลือกตั้ง นักการเมืองท้องถิ่น

สถานที่ติดต่อสำหรับส่งเอกสารและเผยแพร่ : บ้านเลขที่ ๒๕๙ หมู่ที่ ๔ หมู่บ้าน -

ชอย -

ถนน สุวรรณศรี

ตำบล/แขวง บ้านลำ

อำเภอ/เขต วิหารแดง

จังหวัด สระบุรี

รหัสไปรษณีย์ ๑๘๑๕๐

โทรศัพท์ ๐ ๓๖๓๗ ๗๑๘๑

โทรสาร ๐ ๓๖๓๗ ๗๔๙๗

โทรศัพท์เคลื่อนที่ ๐๘ ๑๙๙๑ ๙๑๑๐

Email -

เลขประจำตัว

๒ ๘ ๘



สมาชิกสภาผู้แทนราษฎร แบบแบ่งเขตเลือกตั้ง

ชื่อ นายวัชรพล

ชื่อสกุล โตมรศักดิ์

พรรค รวมใจไทยชาติพัฒนา

เขตเลือกตั้งที่ ๑

จังหวัด นครราชสีมา

อาชีพสุดท้ายก่อนสมัครรับเลือกตั้ง นักการเมืองท้องถิ่น

สถานที่ติดต่อสำหรับส่งเอกสารและเผยแพร่ : บ้านเลขที่ ๑๑๑ หมู่ที่ ๔ หมู่บ้าน สะแกกรัง

ชอย -

ถนน โคกสูง-ขามทะเลสอ

ตำบล/แขวง พลกรัง

อำเภอ/เขต เมือง

จังหวัด นครราชสีมา

รหัสไปรษณีย์ ๓๐๐๐๐

โทรศัพท์ ๐ ๔๔๒๑ ๕๓๗๓

โทรสาร ๐ ๔๔๒๑ ๕๗๙๘

โทรศัพท์เคลื่อนที่ ๐๘ ๑๗๖๐ ๑๕๕๐

Email -

สมาชิกสภาผู้แทนราษฎร แบบแบ่งเขตเลือกตั้ง



ชื่อ นายวัชระ

ชื่อสกุล ยาวอหะซัน

พรรคชาติไทย

เขตเลือกตั้งที่ ๑

จังหวัด นราธิวาส

อาชีพสุดท้ายก่อนสมัครรับเลือกตั้ง รับราชการ

สถานที่ติดต่อสำหรับส่งเอกสารและเผยแพร่ : บ้านเลขที่ ๓๐/๔ หมู่ที่ ๑ หมู่บ้าน มะนังตายอ

ชอย -

ถนน -

ตำบล/แขวง มะนังตายอ

อำเภอ/เขต เมืองนราธิวาส

จังหวัด นราธิวาส

รหัสไปรษณีย์ ๙๖๐๐๐

โทรศัพท์ ๐ ๗๓๕๔ ๓๒๐๙

โทรสาร -

โทรศัพท์เคลื่อนที่ ๐๘ ๑๘๙๘ ๘๐๔๐

Email -

สมาชิกสภาผู้แทนราษฎร แบบแบ่งเขตเลือกตั้ง



ชื่อ นางวันเพ็ญ

ชื่อสกุล พร้อมพัฒน์

พรรคพลังประชาชน

เขตเลือกตั้งที่ ๒

จังหวัด เพชรบูรณ์

อาชีพสุดท้ายก่อนสมัครรับเลือกตั้ง นักการเมือง

สถานที่ติดต่อสำหรับส่งเอกสารและเผยแพร่ : บ้านเลขที่ ๘๘๘ หมู่ที่ ๓ หมู่บ้าน -

ชอย -

ถนน สระบุรี-หล่มสัก

ตำบล/แขวง หนองไผ่

อำเภอ/เขต หนองไผ่

จังหวัด เพชรบูรณ์

รหัสไปรษณีย์ ๖๗๑๔๐

โทรศัพท์ ๐ ๕๖๗๘ ๑๔๖๒

โทรสาร ๐ ๕๖๕๖ ๒๒๘๔

โทรศัพท์เคลื่อนที่ ๐๘ ๑๘๖๖ ๓๐๐๐

Email sppeaw@gmail.com

เลขประจำตัว

๒ ๙ ๑



สมาชิกสภาผู้แทนราษฎร แบบสัดส่วน

ชื่อ นายวัลลภ

ชื่อสกุล ไทยเหนือ

พรรค เพื่อแผ่นดิน

กลุ่มจังหวัดที่ ๔

อาชีพสุดท้ายก่อนสมัครรับเลือกตั้ง ข้าราชการการเมือง

สถานที่ติดต่อสำหรับส่งเอกสารและเผยแพร่ :บ้านเลขที่ ๗๑/๔๘๘ หมู่ที่ ๔ หมู่บ้าน เมืองเอก

ชอย -

ถนน -

ตำบล/แขวง หลักหก

อำเภอ/เขต เมือง

จังหวัด ปทุมธานี

รหัสไปรษณีย์ ๑๒๐๐๐

โทรศัพท์ ๐ ๒๕๖๔ ๐๔๗๖

โทรสาร ๐ ๒๕๖๔ ๐๙๘๑

โทรศัพท์เคลื่อนที่ ๐๘ ๑๖๔๔ ๖๔๕๙

Email -

เลขประจำตัว

๒ ๙ ๒



สมาชิกสภาผู้แทนราษฎร แบบแบ่งเขตเลือกตั้ง

ชื่อ นายวัลลภ

ชื่อสกุล สุปรียศิลป์

พรรคพลังประชาชน

เขตเลือกตั้งที่ ๑

จังหวัด น่าน

อาชีพสุดท้ายก่อนสมัครรับเลือกตั้ง นักการเมือง

สถานที่ติดต่อสำหรับส่งเอกสารและเผยแพร่ :บ้านเลขที่ ๑๑๙ หมู่ที่ ๕ หมู่บ้าน ห้วยท่า่าง

ชอย -

ถนน น่าน-ทุ่งช้าง

ตำบล/แขวง ไชยวัฒนา

อำเภอ/เขต ปัว

จังหวัด น่าน

รหัสไปรษณีย์ ๕๕๑๒๐

โทรศัพท์ ๐ ๕๔๗๐ ๑๐๕๑

โทรสาร ๐ ๕๔๗๐ ๑๐๓๔

โทรศัพท์เคลื่อนที่ ๐๘ ๙๙๕๑ ๖๖๓๓

Email -

๒	๙	๓
---	---	---

สมาชิกสภาผู้แทนราษฎร แบบแบ่งเขตเลือกตั้ง



ชื่อ นายวารุจ

ชื่อสกุล คิริวัฒน์

พรรค พลังประชาชน

เขตเลือกตั้งที่ ๑

จังหวัด อุตรดิตถ์

อาชีพสุดท้ายก่อนสมัครรับเลือกตั้ง นักการเมือง

สถานที่ติดต่อสำหรับส่งเอกสารและเผยแพร่ :บ้านเลขที่ ๗๗ หมู่ที่ - หมู่บ้าน -

ชอย ศูนย์วิจัย ๑๔/๔

ถนน เพชรบุรีตัดใหม่

ตำบล/แขวง ห้วยขวาง

อำเภอ/เขต ห้วยขวาง

จังหวัด กรุงเทพมหานคร

รหัสไปรษณีย์ ๑๐๓๑๐

โทรศัพท์ -

โทรสาร -

โทรศัพท์เคลื่อนที่ ๐๘ ๑๘๘๘ ๓๕๕๕

Email varuj.s@hotmail.com

๒	๙	๔
---	---	---

สมาชิกสภาผู้แทนราษฎร แบบแบ่งเขตเลือกตั้ง



ชื่อ นายวาสิต

ชื่อสกุล พิชค์บุตร

พรรค พลังประชาชน

เขตเลือกตั้งที่ ๑

จังหวัด ลำปาง

อาชีพสุดท้ายก่อนสมัครรับเลือกตั้ง นักการเมือง

สถานที่ติดต่อสำหรับส่งเอกสารและเผยแพร่ :บ้านเลขที่ ๖๑ หมู่ที่ ๑ หมู่บ้าน บ้านหลวง

ชอย -

ถนน วิเชตวัฒนนา

ตำบล/แขวง แจ้ห่ม

อำเภอ/เขต แจ้ห่ม

จังหวัด ลำปาง

รหัสไปรษณีย์ ๕๒๑๒๐

โทรศัพท์ ๐ ๕๔๒๗ ๑๐๔๑

โทรสาร ๐ ๕๔๓๖ ๙๓๖๔

โทรศัพท์เคลื่อนที่ ๐๘ ๑๘๘๑ ๙๘๙๘

Email -

เลขประจำตัว

๒ ๙ ๕



สมาชิกสภาผู้แทนราษฎร แบบแบ่งเขตเลือกตั้ง

ชื่อ นายวิจิตร

ชื่อสกุล พรพฤณีพันธุ์

พรรคชาติไทย

เขตเลือกตั้งที่ ๑

จังหวัด เพชรบูรณ์

อาชีพสุดท้ายก่อนสมัครรับเลือกตั้ง นักการเมือง

สถานที่ติดต่อสำหรับส่งเอกสารและเผยแพร่ : บ้านเลขที่ ๓๑ หมู่ที่ - หมู่บ้าน -

ชอย -

ถนน พระพุทธบาท

ตำบล/แขวง ไผ่เมือง

อำเภอ/เขต เมือง

จังหวัด เพชรบูรณ์

รหัสไปรษณีย์ ๖๗๐๐๐

โทรศัพท์ ๐ ๕๖๗๒๐ ๒๐๓-๔

โทรสาร ๐ ๕๖๗๒ ๐๒๐๓

โทรศัพท์เคลื่อนที่ ๐๘ ๗๖๗๔-๐๐๘๐

Email -

เลขประจำตัว

๒ ๙ ๖



สมาชิกสภาผู้แทนราษฎร แบบแบ่งเขตเลือกตั้ง

ชื่อ นายวิชัย

ชื่อสกุล ล้ำสุทธิ

พรรค ประชาธิปัตย์

เขตเลือกตั้งที่ ๑

จังหวัด ระยอง

อาชีพสุดท้ายก่อนสมัครรับเลือกตั้ง ข้าราชการการเมือง

สถานที่ติดต่อสำหรับส่งเอกสารและเผยแพร่ : บ้านเลขที่ ๙/๙ หมู่ที่ ๕ หมู่บ้าน -

ชอย -

ถนน -

ตำบล/แขวง มาบข่า

อำเภอ/เขต นิคมพัฒนา

จังหวัด ระยอง

รหัสไปรษณีย์ ๒๑๑๘๐

โทรศัพท์ ๐ ๓๘๖๓ ๗๕๕๕

โทรสาร ๐ ๓๘๕๖ ๓๗๕๖

โทรศัพท์เคลื่อนที่ ๐๘ ๑๘๖๔ ๑๔๔๑

Email tu.rayong@gmail.com

๒ ๙ ๗

สมาชิกสภาผู้แทนราษฎร แบบแบ่งเขตเลือกตั้ง



ชื่อ นายวิชัย

ชื่อสกุล สามิตร

พรรคพลังประชาชน

เขตเลือกตั้งที่ ๑

จังหวัดหนองบัวลำภู

อาชีพสุดท้ายก่อนสมัครรับเลือกตั้ง เกษตรกร

สถานที่ติดต่อสำหรับส่งเอกสารและเผยแพร่ : บ้านเลขที่ ๒๖๓ หมู่ที่ ๑๑ หมู่บ้าน โนนม่วง

ชอย -

ถนน -

ตำบล/แขวง โนนเมือง

อำเภอ/เขต นากลาง

จังหวัด หนองบัวลำภู

รหัสไปรษณีย์ ๓๙๑๗๐

โทรศัพท์ ๐ ๔๒๓๕ ๙๓๕๙

โทรสาร ๐ ๔๒๓๕ ๙๓๕๙

โทรศัพท์เคลื่อนที่ ๐๘ ๑๗๓๒ ๗๒๔๙

Email -

๒ ๙ ๘

สมาชิกสภาผู้แทนราษฎร แบบแบ่งเขตเลือกตั้ง



ชื่อ นายวิชาญ

ชื่อสกุล มีนชัยนันท์

พรรคพลังประชาชน

เขตเลือกตั้งที่ ๗

จังหวัด กรุงเทพมหานคร

อาชีพสุดท้ายก่อนสมัครรับเลือกตั้ง ธุรกิจส่วนตัว

สถานที่ติดต่อสำหรับส่งเอกสารและเผยแพร่ : บ้านเลขที่ ๑๒/๓ หมู่ที่ ๑๓ หมู่บ้าน -

ชอย -

ถนน สุวิณหวงศ์

ตำบล/แขวง แสนแสบ

อำเภอ/เขต มีนบุรี

จังหวัด กรุงเทพมหานคร

รหัสไปรษณีย์ ๑๐๕๑๐

โทรศัพท์ ๐ ๒๙๑๗ ๓๘๓๘

โทรสาร ๐ ๒๙๑๗ ๓๘๓๘

โทรศัพท์เคลื่อนที่ ๐๘ ๑๘๕๒ ๖๖๒๐

Email -

เลขประจำตัว

๒ ๙ ๙



สมาชิกสภาผู้แทนราษฎร แบบแบ่งเขตเลือกตั้ง

ชื่อ นายวิเชียร

ชื่อสกุล ขาวขำ

พรรคพลังประชาชน

เขตเลือกตั้งที่ ๔

จังหวัด อุตรดิตถ์

อาชีพสุดท้ายก่อนสมัครรับเลือกตั้ง นักการเมือง

สถานที่ติดต่อสำหรับส่งเอกสารและเผยแพร่ : บ้านเลขที่ ๗๓ หมู่ที่ ๑๑ หมู่บ้าน บ้านหนองหัวคู

ชอย -

ถนน อุดร-บ้านผือ

ตำบล/แขวง หนองหัวคู

อำเภอ/เขต บ้านผือ

จังหวัด อุตรดิตถ์

รหัสไปรษณีย์ ๙๑๑๖๐

โทรศัพท์ -

โทรสาร ๐ ๔๒๑๕ ๐๔๔๔

โทรศัพท์เคลื่อนที่ ๐๘ ๕๐๐๕ ๒๒๑๓

Email -

เลขประจำตัว

๓ ๐ ๐



สมาชิกสภาผู้แทนราษฎร แบบแบ่งเขตเลือกตั้ง

ชื่อ นายวิเชียร

ชื่อสกุล อุดมศักดิ์

พรรคพลังประชาชน

เขตเลือกตั้งที่ ๑

จังหวัด อำนาจเจริญ

อาชีพสุดท้ายก่อนสมัครรับเลือกตั้ง ค้าขาย

สถานที่ติดต่อสำหรับส่งเอกสารและเผยแพร่ : บ้านเลขที่ ๑๔๕ หมู่ที่ ๑๕ หมู่บ้าน ทุ่งสว่าง

ชอย -

ถนน อรุณประเสริฐ

ตำบล/แขวง บุ่ง

อำเภอ/เขต เมือง

จังหวัด อำนาจเจริญ

รหัสไปรษณีย์ ๓๗๐๐๐

โทรศัพท์ ๐ ๔๕๔๕ ๑๓๖๔

โทรสาร ๐ ๔๕๕๑ ๑๙๗๙

โทรศัพท์เคลื่อนที่ ๐๘ ๑๙๙๙ ๑๙๑๕

Email -

สมาชิกสภาผู้แทนราษฎร แบบสัดส่วน



ชื่อ นายวิฑูรย์

ชื่อสกุล นามบุตร

พรรค ประชาธิปัตย์

กลุ่มจังหวัดที่ ๔

อาชีพสุดท้ายก่อนสมัครรับเลือกตั้ง นักการเมือง

สถานที่ติดต่อสำหรับส่งเอกสารและเผยแพร่ :บ้านเลขที่ ๑๙๙ หมู่ที่ - หมู่บ้าน -

ซอย -

ถนน แจ็งสนิท

ตำบล/แขวง ในเมือง

อำเภอ/เขต เมือง

จังหวัด อุบลราชธานี

รหัสไปรษณีย์ ๓๔๐๐๐

โทรศัพท์ -

โทรสาร ๐ ๔๕๒๘ ๑๗๔๘

โทรศัพท์เคลื่อนที่ ๐๘ ๙๗๑๗ ๔๑๓๔

Email -

สมาชิกสภาผู้แทนราษฎร แบบแบ่งเขตเลือกตั้ง



ชื่อ นายวิทยา

ชื่อสกุล แก้วภราดัย

พรรค ประชาธิปัตย์

เขตเลือกตั้งที่ ๓

จังหวัด นครศรีธรรมราช

อาชีพสุดท้ายก่อนสมัครรับเลือกตั้ง ทนายความ

สถานที่ติดต่อสำหรับส่งเอกสารและเผยแพร่ :บ้านเลขที่ ๓/๙ หมู่ที่ - หมู่บ้าน -

ซอย -

ถนน ราชดำเนิน

ตำบล/แขวง ในเมือง

อำเภอ/เขต เมือง

จังหวัด นครศรีธรรมราช

รหัสไปรษณีย์ ๘๐๐๐๐

โทรศัพท์ ๐ ๗๕๓๔ ๑๓๒๐

โทรสาร ๐ ๗๕๓๔ ๓๙๘๘

โทรศัพท์เคลื่อนที่ ๐๘ ๑๖๔๒ ๕๙๔๐

Email vittaya2498@hotmail.com

เลขประจำตัว

๓ ๐ ๓



สมาชิกสภาผู้แทนราษฎร แบบแบ่งเขตเลือกตั้ง

ชื่อ นายวิทยา

ชื่อสกุล ทรงคำ

พรรคพลังประชาชน

เขตเลือกตั้งที่ ๒

จังหวัด เชียงใหม่

อาชีพสุดท้ายก่อนสมัครรับเลือกตั้ง นักการเมือง

สถานที่ติดต่อสำหรับส่งเอกสารและเผยแพร่ : บ้านเลขที่ ๑๕๙ หมู่ที่ ๓ หมู่บ้าน ห้วยแก้ว

ชอย -

ถนน -

ตำบล/แขวง แม่แฝก

อำเภอ/เขต สันทราย

จังหวัด เชียงใหม่

รหัสไปรษณีย์ ๕๐๒๙๐

โทรศัพท์ ๐ ๕๓๘๔ ๙๕๘๕

โทรสาร ๐ ๕๓๘๖ ๔๐๙๔

โทรศัพท์เคลื่อนที่ ๐๘ ๑๙๙๒ ๓๕๔๐

Email -

เลขประจำตัว

๓ ๐ ๔



สมาชิกสภาผู้แทนราษฎร แบบแบ่งเขตเลือกตั้ง

ชื่อ นายวิทยา

ชื่อสกุล บุตรดีวงศ์

พรรค เพื่อแผ่นดิน

เขตเลือกตั้งที่ ๑

จังหวัด Mukdahan

อาชีพสุดท้ายก่อนสมัครรับเลือกตั้ง -

สถานที่ติดต่อสำหรับส่งเอกสารและเผยแพร่ : บ้านเลขที่ ๗๓ หมู่ที่ ๒ หมู่บ้าน บ้านซ่ง

ชอย -

ถนน -

ตำบล/แขวง บ้านซ่ง

อำเภอ/เขต คำชะอี

จังหวัด Mukdahan

รหัสไปรษณีย์ ๔๙๑๑๐

โทรศัพท์ ๐ ๔๒๖๙ ๑๐๖๑

โทรสาร ๐ ๔๒๖๙ ๑๐๖๑

โทรศัพท์เคลื่อนที่ ๐๘ ๑๙๕๔ ๔๑๕๙

Email -

สมาชิกสภาผู้แทนราษฎร แบบแบ่งเขตเลือกตั้ง



ชื่อ นายวิทยา

ชื่อสกุล บุรณศิริ

พรรค พลังประชาชน

เขตเลือกตั้งที่ ๒

จังหวัด พระนครศรีอยุธยา

อาชีพสุดท้ายก่อนสมัครรับเลือกตั้ง นักการเมือง

สถานที่ติดต่อสำหรับส่งเอกสารและเผยแพร่ :บ้านเลขที่ ๙๒ หมู่ที่ ๒ หมู่บ้าน -

ซอย -

ถนน อุดมสรยุทธ

ตำบล/แขวง คลองจิก

อำเภอ/เขต บางปะอิน

จังหวัด พระนครศรีอยุธยา

รหัสไปรษณีย์ ๑๓๑๖๐

โทรศัพท์ ๐ ๓๕๒๖ ๒๘๘๙

โทรสาร ๐ ๓๕๒๖ ๑๙๑๘

โทรศัพท์เคลื่อนที่ ๐๘ ๑๘๒๐ ๕๐๗๐

Email mp_wittaya@hotmail.com

สมาชิกสภาผู้แทนราษฎร แบบแบ่งเขตเลือกตั้ง



ชื่อ นายวินัย

ชื่อสกุล ภัทรประสิทธิ์

พรรค รวมใจไทยชาติพัฒนา

เขตเลือกตั้งที่ ๑

จังหวัด พิษณุตร

อาชีพสุดท้ายก่อนสมัครรับเลือกตั้ง นักธุรกิจ

สถานที่ติดต่อสำหรับส่งเอกสารและเผยแพร่ :บ้านเลขที่ ๘๙/๑๐ หมู่ที่ ๓ หมู่บ้าน บ้านภัทรประสิทธิ์

ซอย -

ถนน วิชาวดิรังสิต

ตำบล/แขวง ตลาดบางเขน

อำเภอ/เขต หลักสี่

จังหวัด กรุงเทพมหานคร

รหัสไปรษณีย์ ๑๐๒๑๐

โทรศัพท์ ๐ ๒๕๖๑ ๕๔๗๐

โทรสาร ๐ ๒๕๖๑ ๕๔๗๑

โทรศัพท์เคลื่อนที่ ๐๘ ๑๘๑๐ ๗๖๑๘

Email vinai7705@hotmail.com

เลขประจำตัว

๓ ๐ ๗



สมาชิกสภาผู้แทนราษฎร แบบสัดส่วน

ชื่อ พันเอก วินัย

ชื่อสกุล สมพงษ์

พรรค ประชาธิปัตย์

กลุ่มจังหวัดที่ ๕

อาชีพสุดท้ายก่อนสมัครรับเลือกตั้ง ข้าราชการบำนาญ

สถานที่ติดต่อสำหรับส่งเอกสารและเผยแพร่ : บ้านเลขที่ ๕๕/๒๕๓ หมู่ที่ - หมู่บ้าน เมืองทองธานี

ซอย ๑

ถนน แจ้จวนนะ

ตำบล/แขวง บางพูด

อำเภอ/เขต ปากเกร็ด

จังหวัด นนทบุรี

รหัสไปรษณีย์ ๑๑๑๒๐

โทรศัพท์ ๐ ๒๕๐๓ ๓๒๒๑

โทรสาร ๐ ๒๕๐๓ ๓๙๙๑

โทรศัพท์เคลื่อนที่ ๐๘ ๑๘๓๑ ๓๙๔๙

Email -

เลขประจำตัว

๓ ๐ ๘



สมาชิกสภาผู้แทนราษฎร แบบแบ่งเขตเลือกตั้ง

ชื่อ นายวินัย

ชื่อสกุล เสนเนียม

พรรค ประชาธิปัตย์

เขตเลือกตั้งที่ ๑

จังหวัด สงขลา

อาชีพสุดท้ายก่อนสมัครรับเลือกตั้ง นักธุรกิจ

สถานที่ติดต่อสำหรับส่งเอกสารและเผยแพร่ : บ้านเลขที่ ๒๔๑/๒ หมู่ที่ ๒ หมู่บ้าน -

ซอย -

ถนน กาญจนวนิช

ตำบล/แขวง พะวง

อำเภอ/เขต เมือง

จังหวัด สงขลา

รหัสไปรษณีย์ ๙๐๑๐๐

โทรศัพท์ ๐ ๗๔๓๓ ๓๗๒๗

โทรสาร ๐ ๗๔๓๓ ๓๗๒๗

โทรศัพท์เคลื่อนที่ ๐๘ ๑๖๔๑ ๖๖๔๕

Email -

๓	๐	๙
---	---	---

สมาชิกสภาผู้แทนราษฎร แบบแบ่งเขตเลือกตั้ง



ชื่อ นายวิรัช

ชื่อสกุล ร่มเย็น

พรรค ประชาธิปัตย์

เขตเลือกตั้งที่ ๑

จังหวัด ระนอง

อาชีพสุดท้ายก่อนสมัครรับเลือกตั้ง นักการเมือง

สถานที่ติดต่อสำหรับส่งเอกสารและเผยแพร่ : บ้านเลขที่ ๗๗/๑๖-๑๗ หมู่ที่ - หมู่บ้าน -

ซอย - ถนน ท่าเมือง ตำบล/แขวง เขานิวเวศน์

อำเภอ/เขต เมือง จังหวัด ระนอง รหัสไปรษณีย์ ๘๕๐๐๐

โทรศัพท์ ๐ ๗๗๘๑ ๒๙๖๒ โทรสาร ๐ ๗๗๘๑ ๒๙๖๓ โทรศัพท์เคลื่อนที่ ๐๘ ๑๕๔๑ ๓๓๓๓

Email -

๓	๑	๐
---	---	---

สมาชิกสภาผู้แทนราษฎร แบบแบ่งเขตเลือกตั้ง



ชื่อ นายวิรัตน์

ชื่อสกุล กัลยาศิริ

พรรค ประชาธิปัตย์

เขตเลือกตั้งที่ ๒

จังหวัด สงขลา

อาชีพสุดท้ายก่อนสมัครรับเลือกตั้ง นักการเมือง

สถานที่ติดต่อสำหรับส่งเอกสารและเผยแพร่ : บ้านเลขที่ ๑๙/๖๕ หมู่ที่ ๑๐ หมู่บ้าน การเกษตร

ซอย - ถนน กาญจนวนิชย์ ตำบล/แขวง เขารูปช้าง

อำเภอ/เขต เมืองสงขลา จังหวัด สงขลา รหัสไปรษณีย์ ๙๐๐๐๐

โทรศัพท์ ๐ ๗๔๓๓ ๓๒๖๖ โทรสาร ๐ ๗๔๓๓ ๓๒๖๖ โทรศัพท์เคลื่อนที่ ๐๘ ๑๘๙๗ ๑๔๒๘

Email -

เลขประจำตัว

๓ ๑ ๑



สมาชิกสภาผู้แทนราษฎร แบบแบ่งเขตเลือกตั้ง

ชื่อ นายวิรัตน์

ชื่อสกุล วิริยะพงษ์

พรรค ประชาธิปัตย์

เขตเลือกตั้งที่ ๑

จังหวัด สุโขทัย

อาชีพสุดท้ายก่อนสมัครรับเลือกตั้ง ด้านกฎหมาย

สถานที่ติดต่อสำหรับส่งเอกสารและเผยแพร่ : บ้านเลขที่ ๑๖๗/๓ หมู่ที่ ๓ หมู่บ้าน เหนือ

ชอย -

ถนน จรดวิถีส่อง

ตำบล/แขวง เมืองเก่า

อำเภอ/เขต เมือง

จังหวัด สุโขทัย

รหัสไปรษณีย์ ๖๔๒๑๐

โทรศัพท์ ๐ ๕๕๖๓ ๓๒๒๗

โทรสาร ๐ ๕๕๖๓ ๓๒๒๗

โทรศัพท์เคลื่อนที่ ๐๘ ๖๙๓๓ ๐๘๘๕

Email -

เลขประจำตัว

๓ ๑ ๒



สมาชิกสภาผู้แทนราษฎร แบบสัดส่วน

ชื่อ นายวิรุฬ

ชื่อสกุล เตชะไพบูลย์

พรรค พลังประชาชน

กลุ่มจังหวัดที่ ๕

อาชีพสุดท้ายก่อนสมัครรับเลือกตั้ง ข้าราชการการเมือง

สถานที่ติดต่อสำหรับส่งเอกสารและเผยแพร่ : บ้านเลขที่ ๒๘๓/๘๒ หมู่ที่ - หมู่บ้าน อาคารโฮมเพลท ชั้น ๑๖

ชอย -

ถนน สุขุมวิท ๕๕

ตำบล/แขวง -

อำเภอ/เขต วัฒนา

จังหวัด กรุงเทพมหานคร

รหัสไปรษณีย์ ๑๐๑๑๐

โทรศัพท์ ๐ ๒๓๗๔ ๙๙๔๔

โทรสาร -

โทรศัพท์เคลื่อนที่ -

Email -

๓	๑	๓
---	---	---

สมาชิกสภาผู้แทนราษฎร แบบสัดส่วน



ชื่อ พลตำรวจเอก วิรุฬห์

ชื่อสกุล พันแสสน

พรรค พลังประชาชน

กลุ่มจังหวัดที่ ๔

อาชีพสุดท้ายก่อนสมัครรับเลือกตั้ง นักการเมือง

สถานที่ติดต่อสำหรับส่งเอกสารและเผยแพร่ :บ้านเลขที่ ๕๒/๔๗๓ หมู่ที่ ๙ หมู่บ้าน เมืองทองธานี

ซอย ๑๖

ถนน แจ้งวัฒนะ

ตำบล/แขวง บางพูด

อำเภอ/เขต ปากเกร็ด

จังหวัด นนทบุรี

รหัสไปรษณีย์ ๑๑๑๒๐

โทรศัพท์ -

โทรสาร ๐ ๒๕๘๓ ๓๘๔๐

โทรศัพท์เคลื่อนที่ ๐๘ ๑๘๕๕ ๔๘๕๕

Email -

๓	๑	๕
---	---	---

สมาชิกสภาผู้แทนราษฎร แบบแบ่งเขตเลือกตั้ง



ชื่อ นายวิลาศ

ชื่อสกุล จันทรพิทักษ์

พรรค ประชาธิปัตย์

เขตเลือกตั้งที่ ๙

จังหวัด กรุงเทพมหานคร

อาชีพสุดท้ายก่อนสมัครรับเลือกตั้ง นักการเมือง

สถานที่ติดต่อสำหรับส่งเอกสารและเผยแพร่ :บ้านเลขที่ ๑๐๕/๔๙ หมู่ที่ - หมู่บ้าน ธารณีแมนชั่น

ซอย -

ถนน บรมราชชนนี

ตำบล/แขวง อรุณอัฒรินทร์

อำเภอ/เขต บางกอกน้อย

จังหวัด กรุงเทพมหานคร

รหัสไปรษณีย์ ๑๐๗๑๐

โทรศัพท์ ๐ ๒๔๓๕ ๖๔๖๔

โทรสาร ๐ ๒๔๓๕ ๖๔๖๕

โทรศัพท์เคลื่อนที่ ๐๘ ๑๖๔๙ ๖๔๖๔

Email -

เลขประจำตัว

๓ ๑ ๕



สมาชิกสภาผู้แทนราษฎร แบบแบ่งเขตเลือกตั้ง

ชื่อ นายวิวัฒน์ชัย

ชื่อสกุล โทตระไวศยะ

พรรคพลังประชาชน

เขตเลือกตั้งที่ ๓

จังหวัด ศรีสะเกษ

อาชีพสุดท้ายก่อนสมัครรับเลือกตั้ง นักการเมือง

สถานที่ติดต่อสำหรับส่งเอกสารและเผยแพร่ : บ้านเลขที่ ๑๘๙ หมู่ที่ ๑๕ หมู่บ้าน สันติสุข

ชอย -

ถนน -

ตำบล/แขวง ภูเงิน

อำเภอ/เขต กันทรลักษณ์

จังหวัด ศรีสะเกษ

รหัสไปรษณีย์ ๓๓๑๑๐

โทรศัพท์ ๐ ๔๕๖๕ ๓๒๐๐

โทรสาร ๐ ๔๕๖๕ ๓๑๐๐

โทรศัพท์เคลื่อนที่ ๐๘ ๑๘๗๘ ๖๑๖๒

Email -

เลขประจำตัว

๓ ๑ ๖



สมาชิกสภาผู้แทนราษฎร แบบแบ่งเขตเลือกตั้ง

ชื่อ นางสาววิสาระดี

ชื่อสกุล เตชะธีราวัฒน์

พรรคพลังประชาชน

เขตเลือกตั้งที่ ๒

จังหวัด เชียงราย

อาชีพสุดท้ายก่อนสมัครรับเลือกตั้ง รับจ้าง

สถานที่ติดต่อสำหรับส่งเอกสารและเผยแพร่ : บ้านเลขที่ ๕๕๕/๑๔ หมู่ที่ - หมู่บ้าน -

ชอย -

ถนน พหลโยธิน ๕๖

ตำบล/แขวง สายไหม

อำเภอ/เขต สายไหม

จังหวัด กรุงเทพมหานคร

รหัสไปรษณีย์ ๑๐๒๒๐

โทรศัพท์ ๐ ๒๕๓๑ ๖๘๐๔

โทรสาร ๐ ๕๓๓๒ ๒๐๐๗

โทรศัพท์เคลื่อนที่ ๐๘ ๑๓๓๓ ๐๐๓๘

Email -

๓	๑	๗
---	---	---

สมาชิกสภาผู้แทนราษฎร แบบแบ่งเขตเลือกตั้ง



ชื่อ นายวิสุทธิ

ชื่อสกุล ไชยณรรุณ

พรรค พลังประชาชน

เขตเลือกตั้งที่ ๑

จังหวัด พะเยา

อาชีพสุดท้ายก่อนสมัครรับเลือกตั้ง นักการเมือง

สถานที่ติดต่อสำหรับส่งเอกสารและเผยแพร่ : บ้านเลขที่ ๓๘/๔ หมู่ที่ ๑๐ หมู่บ้าน -

ซอย วัดแคทราย

ถนน เศรษฐกิจ

ตำบล/แขวง คลองมะเดื่อ

อำเภอ/เขต กระทุ่มแบน

จังหวัด สมุทรสาคร

รหัสไปรษณีย์ ๗๔๑๑๐

โทรศัพท์ ๐ ๓๔๔๗ ๔๐๓๓

โทรสาร ๐ ๓๔๔๗ ๔๐๓๓

โทรศัพท์เคลื่อนที่ ๐๘ ๑๘๘๕ ๔๙๕๑

Email -

๓	๑	๘
---	---	---

สมาชิกสภาผู้แทนราษฎร แบบสัดส่วน



ชื่อ นายวีระ

ชื่อสกุล รักความสุข

พรรค พลังประชาชน

กลุ่มจังหวัดที่ ๓

อาชีพสุดท้ายก่อนสมัครรับเลือกตั้ง ข้าราชการบำนาญ

สถานที่ติดต่อสำหรับส่งเอกสารและเผยแพร่ : บ้านเลขที่ ๗/๙/๕๓ หมู่ที่ - หมู่บ้าน สัมมาร

ซอย สามวา ๙๙

ถนน สามวา

ตำบล/แขวง บางชัน

อำเภอ/เขต คลองสามวา

จังหวัด กรุงเทพมหานคร

รหัสไปรษณีย์ ๑๐๕๑๐

โทรศัพท์ ๐ ๒๕๕๖ ๘๑๘๑

โทรสาร ๐ ๒๕๕๖ ๘๑๘๐

โทรศัพท์เคลื่อนที่ ๐๘ ๑๗๐๑ ๘๖๘๘

Email -

เลขประจำตัว

๓ ๑ ๙



สมาชิกสภาผู้แทนราษฎร แบบแบ่งเขตเลือกตั้ง

ชื่อ พลตำรวจตรี วีระ

ชื่อสกุล อนันตกุล

พรรค ประชาธิปัตย์

เขตเลือกตั้งที่ ๓

จังหวัด ชลบุรี

อาชีพสุดท้ายก่อนสมัครรับเลือกตั้ง รัฐบาล

สถานที่ติดต่อสำหรับส่งเอกสารและเผยแพร่ : บ้านเลขที่ ๑๐๐ หมู่ที่ ๔ หมู่บ้าน -

ชอย -

ถนน -

ตำบล/แขวง ห้างสูง

อำเภอ/เขต หนองใหญ่

จังหวัด ชลบุรี

รหัสไปรษณีย์ ๒๐๑๙๐

โทรศัพท์ -

โทรสาร ๐ ๓๘๒๑ ๙๖๖๐

โทรศัพท์เคลื่อนที่ ๐๙ ๑๔๔๕ ๘๕๔๕

Email -

เลขประจำตัว

๓ ๒ ๐



สมาชิกสภาผู้แทนราษฎร แบบแบ่งเขตเลือกตั้ง

ชื่อ นายวีระพล

ชื่อสกุล จิตสัมฤทธิ์

พรรค พลังประชาชน

เขตเลือกตั้งที่ ๒

จังหวัด ศรีสะเกษ

อาชีพสุดท้ายก่อนสมัครรับเลือกตั้ง ค้าขาย

สถานที่ติดต่อสำหรับส่งเอกสารและเผยแพร่ : บ้านเลขที่ ๖๒๕-๖๒๗ หมู่ที่ ๖ หมู่บ้าน -

ชอย -

ถนน -

ตำบล/แขวง ห้วยเหนือ

อำเภอ/เขต ชูขันธ์

จังหวัด ศรีสะเกษ

รหัสไปรษณีย์ ๓๓๑๔๐

โทรศัพท์ ๐ ๔๕๖๗ ๑๐๖๕

โทรสาร ๐ ๔๕๖๗ ๑๐๖๖

โทรศัพท์เคลื่อนที่ ๐๙ ๑๘๗๘ ๔๔๑๑

Email -

สมาชิกสภาผู้แทนราษฎร แบบแบ่งเขตเลือกตั้ง



ชื่อ นายวีระพล

ชื่อสกุล อติเรกสาร

พรรค พลังประชาชน

เขตเลือกตั้งที่ ๒

จังหวัด สระบุรี

อาชีพสุดท้ายก่อนสมัครรับเลือกตั้ง ธุรกิจส่วนตัว

สถานที่ติดต่อสำหรับส่งเอกสารและเผยแพร่ :บ้านเลขที่ ๑๙/๑ หมู่ที่ - หมู่บ้าน -

ชอย อารีย์ ๑

ถนน พหลโยธิน

ตำบล/แขวง สามเสนใน

อำเภอ/เขต พญาไท

จังหวัด กรุงเทพมหานคร

รหัสไปรษณีย์ ๑๐๔๐๐

โทรศัพท์ ๐ ๒๒๗๘ ๐๑๑๙

โทรสาร ๐ ๒๖๑๙ ๗๔๗๗

โทรศัพท์เคลื่อนที่ ๐๘ ๑๘๓๑ ๕๘๕๐

Email veead124@hotmail.com

สมาชิกสภาผู้แทนราษฎร แบบแบ่งเขตเลือกตั้ง



ชื่อ นายวีระวัฒน์

ชื่อสกุล โอสธานุเคราะห์

พรรค พลังประชาชน

เขตเลือกตั้งที่ ๑

จังหวัด กาฬสินธุ์

อาชีพสุดท้ายก่อนสมัครรับเลือกตั้ง -

สถานที่ติดต่อสำหรับส่งเอกสารและเผยแพร่ :บ้านเลขที่ ๔๒ หมู่ที่ ๖ หมู่บ้าน -

ชอย -

ถนน -

ตำบล/แขวง ห้วยแก้ว

อำเภอ/เขต ยางตลาด

จังหวัด กาฬสินธุ์

รหัสไปรษณีย์ ๔๖๑๒๐

โทรศัพท์ ๐ ๔๓๘๑ ๔๑๐๑

โทรสาร ๐ ๔๓๘๑ ๔๑๐๒

โทรศัพท์เคลื่อนที่ ๐๘ ๑๙๗๕ ๐๗๘๑

Email -

เลขประจำตัว

๓ ๒ ๓



สมาชิกสภาผู้แทนราษฎร แบบสัดส่วน

ชื่อ นายวีระศักดิ์

ชื่อสกุล โควสุรัตน์

พรรคชาติไทย

กลุ่มจังหวัดที่ ๔

อาชีพสุดท้ายก่อนสมัครรับเลือกตั้ง นักการเมือง

สถานที่ติดต่อสำหรับส่งเอกสารและเผยแพร่ : บ้านเลขที่ ๙๘/๓๒๔ หมู่ที่ ๕ หมู่บ้าน ลัดดารมย์-ปิ่นเกล้า

ซอย ๒/๒๕

ถนน ตลิ่งชัน - สุพรรณบุรี

ตำบล/แขวง บางคูเวียง

อำเภอ/เขต บางกรวย

จังหวัด นนทบุรี

รหัสไปรษณีย์ ๑๑๑๓๐

โทรศัพท์ ๐ ๒๖๖๙ ๗๔๗๐

โทรสาร ๐ ๒๖๖๙ ๗๔๗๐

โทรศัพท์เคลื่อนที่ ๐๘ ๙๘๑๔ ๙๓๑๑

Email weerasak_k@chartthai.or.th

เลขประจำตัว

๓ ๒ ๔



สมาชิกสภาผู้แทนราษฎร แบบแบ่งเขตเลือกตั้ง

ชื่อ นายวุฒิชัย

ชื่อสกุล กิตติธเนศวร

พรรคพลังประชาชน

เขตเลือกตั้งที่ ๑

จังหวัด นครนายก

อาชีพสุดท้ายก่อนสมัครรับเลือกตั้ง ข้าราชการการเมือง

สถานที่ติดต่อสำหรับส่งเอกสารและเผยแพร่ : บ้านเลขที่ ๒๑-๒๖๗/๕ หมู่ที่ - หมู่บ้าน -

ซอย -

ถนน สุวรรณศร

ตำบล/แขวง นครนายก

อำเภอ/เขต เมือง

จังหวัด นครนายก

รหัสไปรษณีย์ ๒๖๐๐๐

โทรศัพท์ ๐ ๓๗๓๑ ๑๐๘๔

โทรสาร ๐ ๓๗๓๒ ๐๘๙๔

โทรศัพท์เคลื่อนที่ ๐๘ ๑๘๕๐ ๖๖๕๘

Email -

๓	๒	๕
---	---	---

สมาชิกสภาผู้แทนราษฎร แบบแบ่งเขตเลือกตั้ง



ชื่อ นายวุฒิพงษ์

ชื่อสกุล ฉายแสง

พรรคพลังประชาชน

เขตเลือกตั้งที่ ๒

จังหวัด ฉะเชิงเทรา

อาชีพสุดท้ายก่อนสมัครรับเลือกตั้ง เกษตรกร

สถานที่ติดต่อสำหรับส่งเอกสารและเผยแพร่ : บ้านเลขที่ ๔๔๑/๑๒ หมู่ที่ - หมู่บ้าน -

ซอย ศุภกิจ ๓

ถนน ศุภกิจ

ตำบล/แขวง หน้าเมือง

อำเภอ/เขต เมือง

จังหวัด ฉะเชิงเทรา

รหัสไปรษณีย์ ๒๔๐๐๐

โทรศัพท์ ๐ ๓๘๕๑ ๑๒๑๐

โทรสาร ๐ ๓๘๕๑ ๒๓๐๗

โทรศัพท์เคลื่อนที่ ๐๘ ๑๘๖๑ ๓๓๕๔

Email -

๓	๒	๖
---	---	---

สมาชิกสภาผู้แทนราษฎร แบบแบ่งเขตเลือกตั้ง



ชื่อ นายวุฒิพงษ์

ชื่อสกุล นามบุตร

พรรค ประชาธิปัตย์

เขตเลือกตั้งที่ ๑

จังหวัด อุบลราชธานี

อาชีพสุดท้ายก่อนสมัครรับเลือกตั้ง นักการเมือง

สถานที่ติดต่อสำหรับส่งเอกสารและเผยแพร่ : บ้านเลขที่ ๕๑๖ หมู่ที่ ๔ หมู่บ้าน หนองไผ่

ซอย

ถนน แจ่งสนิท

ตำบล/แขวง เขื่องใน

อำเภอ/เขต เขื่องใน

จังหวัด อุบลราชธานี

รหัสไปรษณีย์ ๓๔๑๕๐

โทรศัพท์ ๐ ๔๕๒๐ ๓๔๕๖

โทรสาร ๐ ๔๕๒๐ ๓๔๕๖

โทรศัพท์เคลื่อนที่ ๐๘ ๖๖๔๘ ๓๔๕๔

Email -

เลขประจำตัว

๓ ๒ ๗



สมาชิกสภาผู้แทนราษฎร แบบแบ่งเขตเลือกตั้ง

ชื่อ นายแวมาฮาดี

ชื่อสกุล แวตาโอ๊ะ

พรรค เพื่อแผ่นดิน

เขตเลือกตั้งที่ ๑

จังหวัด นราธิวาส

อาชีพสุดท้ายก่อนสมัครรับเลือกตั้ง นักการเมือง

สถานที่ติดต่อสำหรับส่งเอกสารและเผยแพร่ :บ้านเลขที่ ๖๘ หมู่ที่ - หมู่บ้าน สินธร

ซอย ๙

ถนน แฮปปี้แลนด์

ตำบล/แขวง คลองจั่น

อำเภอ/เขต บางกะปิ

จังหวัด กรุงเทพมหานคร

รหัสไปรษณีย์ ๑๐๒๔๐

โทรศัพท์ ๐ ๒๗๓๓ ๗๑๐๒

โทรสาร ๐ ๒๗๓๓ ๗๑๐๒

โทรศัพท์เคลื่อนที่ ๐๘ ๗๕๕๘ ๙๙๖๕

Email tum_tlb@hotmail.com

เลขประจำตัว

๓ ๒ ๘



สมาชิกสภาผู้แทนราษฎร แบบสัดส่วน

ชื่อ พลตรี ศรชัย

ชื่อสกุล มนตรีวัต

พรรคพลังประชาชน

กลุ่มจังหวัดที่ ๗

อาชีพสุดท้ายก่อนสมัครรับเลือกตั้ง นักการเมือง

สถานที่ติดต่อสำหรับส่งเอกสารและเผยแพร่ :บ้านเลขที่ ๓๑๒/๓ หมู่ที่ - หมู่บ้าน -

ซอย วรฤทธิ

ถนน พญาไท

ตำบล/แขวง ถนนเพชรบุรี

อำเภอ/เขต ราชเทวี

จังหวัด กรุงเทพมหานคร

รหัสไปรษณีย์ ๑๐๕๐๐

โทรศัพท์ ๐ ๒๒๑๖ ๙๖๔๗-๘

โทรสาร ๐ ๒๖๑๑ ๓๔๐๙

โทรศัพท์เคลื่อนที่ ๐๘ ๑๗๕๐ ๑๗๔๗

Email -

๓	๒	๙
---	---	---

สมาชิกสภาผู้แทนราษฎร แบบสัดส่วน



ชื่อ นายศรีเมือง

ชื่อสกุล เจริญศิริ

พรรค พลังประชาชน

กลุ่มจังหวัดที่ ๓

อาชีพสุดท้ายก่อนสมัครรับเลือกตั้ง นักการเมือง

สถานที่ติดต่อสำหรับส่งเอกสารและเผยแพร่ :บ้านเลขที่ ๑๑ หมู่ที่ - หมู่บ้าน -

ชอย พหลโยธิน ๑๙

ถนน พหลโยธิน

ตำบล/แขวง จตุจักร

อำเภอ/เขต จตุจักร

จังหวัด กรุงเทพมหานคร

รหัสไปรษณีย์ ๑๐๙๐๐

โทรศัพท์ ๐ ๒๙๓๙ ๔๒๗๔

โทรสาร ๐ ๒๕๑๓ ๑๑๓๕

โทรศัพท์เคลื่อนที่ ๐๘ ๑๓๗๒ ๗๔๗๖

Email toonsupra@hotmail.com

๓	๓	๐
---	---	---

สมาชิกสภาผู้แทนราษฎร แบบแบ่งเขตเลือกตั้ง



ชื่อ นายศักดิ์ดา

ชื่อสกุล คงเพชร

พรรค พลังประชาชน

เขตเลือกตั้งที่ ๒

จังหวัด ร้อยเอ็ด

อาชีพสุดท้ายก่อนสมัครรับเลือกตั้ง นักการเมือง

สถานที่ติดต่อสำหรับส่งเอกสารและเผยแพร่ :บ้านเลขที่ ๒๕๕ หมู่ที่ ๑๕ หมู่บ้าน ป่ายาง

ชอย -

ถนน ปทุมานนท์

ตำบล/แขวง เกษตรวิสัย

อำเภอ/เขต เกษตรวิสัย

จังหวัด ร้อยเอ็ด

รหัสไปรษณีย์ ๔๕๑๕๐

โทรศัพท์ ๐ ๔๓๕๘ ๙๓๑๔

โทรสาร ๐ ๔๓๕๘ ๙๕๒๙

โทรศัพท์เคลื่อนที่ ๐๘ ๑๘๗๒ ๑๑๒๒

Email -

เลขประจำตัว

๓ ๓ ๑



สมาชิกสภาผู้แทนราษฎร แบบแบ่งเขตเลือกตั้ง

ชื่อ นายศักดิ์ชัย

ชื่อสกุล จินตะเวช

พรรคชาติไทย

เขตเลือกตั้งที่ ๓

จังหวัด อุบลราชธานี

อาชีพสุดท้ายก่อนสมัครรับเลือกตั้ง นักการเมือง

สถานที่ติดต่อสำหรับส่งเอกสารและเผยแพร่ : บ้านเลขที่ ๑๘ หมู่ที่ ๗ หมู่บ้าน -

ซอย -

ถนน รพช

ตำบล/แขวง สีวิเชียร

อำเภอ/เขต น้ำยืน

จังหวัด อุบลราชธานี

รหัสไปรษณีย์ ๓๔๒๖๐

โทรศัพท์ ๐ ๔๕๓๖ ๑๖๘๗

โทรสาร ๐ ๔๕๓๖ ๑๖๘๗

โทรศัพท์เคลื่อนที่ ๐๘ ๑๗๑๘ ๔๓๑๒

Email mp_ubon@hotmail.com

เลขประจำตัว

๓ ๓ ๒



สมาชิกสภาผู้แทนราษฎร แบบแบ่งเขตเลือกตั้ง

ชื่อ นายศิริโชค

ชื่อสกุล โสภา

พรรค ประชาธิปัตย์

เขตเลือกตั้งที่ ๓

จังหวัด สงขลา

อาชีพสุดท้ายก่อนสมัครรับเลือกตั้ง นักการเมือง

สถานที่ติดต่อสำหรับส่งเอกสารและเผยแพร่ : บ้านเลขที่ ๑๘๕ หมู่ที่ - หมู่บ้าน -

ซอย วิภาวดีรังสิต ๒๐

ถนน วิภาวดีรังสิต

ตำบล/แขวง จอมพล

อำเภอ/เขต จตุจักร

จังหวัด กรุงเทพมหานคร

รหัสไปรษณีย์ ๑๐๙๐๐

โทรศัพท์ ๐ ๒๒๗๕ ๙๑๗๒

โทรสาร ๐ ๒๒๗๕ ๒๒๗๖

โทรศัพท์เคลื่อนที่ ๐๘ ๑๓๔๗ ๖๖๖๖

Email e21aga@hotmail.com

๓	๓	๓
---	---	---

สมาชิกสภาผู้แทนราษฎร แบบแบ่งเขตเลือกตั้ง



ชื่อ นายศิริวัฒน์

ชื่อสกุล ขจรประศาสน์

พรรคชาติไทย

เขตเลือกตั้งที่ ๒

จังหวัด พิจิตร

อาชีพสุดท้ายก่อนสมัครรับเลือกตั้ง นักการเมือง

สถานที่ติดต่อสำหรับส่งเอกสารและเผยแพร่ : บ้านเลขที่ ๙ หมู่ที่ - หมู่บ้าน -

ซอย นนทบุรี ๓๖

ถนน สนามบินน้ำ

ตำบล/แขวง ท่าทราย

อำเภอ/เขต เมือง

จังหวัด นนทบุรี

รหัสไปรษณีย์ ๑๑๐๐๐

โทรศัพท์ ๐ ๒๙๖๗ ๐๒๐๖-๙

โทรสาร ๐ ๒๕๒๖ ๗๕๔๙

โทรศัพท์เคลื่อนที่ -

Email -

๓	๓	๔
---	---	---

สมาชิกสภาผู้แทนราษฎร แบบแบ่งเขตเลือกตั้ง



ชื่อ นายศุภชัย

ชื่อสกุล โพธิ์สุ

พรรคพลังประชาชน

เขตเลือกตั้งที่ ๑

จังหวัด นครพนม

อาชีพสุดท้ายก่อนสมัครรับเลือกตั้ง นักการเมือง

สถานที่ติดต่อสำหรับส่งเอกสารและเผยแพร่ : บ้านเลขที่ ๔๗๔ หมู่ที่ ๗ หมู่บ้าน -

ซอย -

ถนน ศรีสงคราม-ท่าดอกแก้ว

ตำบล/แขวง ศรีสงคราม

อำเภอ/เขต ศรีสงคราม

จังหวัด นครพนม

รหัสไปรษณีย์ ๔๘๑๕๐

โทรศัพท์ ๐ ๔๒๕๙ ๙๔๔๗

โทรสาร ๐ ๔๒๕๙ ๙๔๔๘

โทรศัพท์เคลื่อนที่ ๐๘ ๑๗๐๐ ๕๔๙๐

Email -

เลขประจำตัว

๓ ๓ ๕



สมาชิกสภาผู้แทนราษฎร แบบแบ่งเขตเลือกตั้ง

ชื่อ นายศุภชัย

ชื่อสกุล ศรีหล้า

พรรค ประชาธิปัตย์

เขตเลือกตั้งที่ ๑

จังหวัด อุบลราชธานี

อาชีพสุดท้ายก่อนสมัครรับเลือกตั้ง อาจารย์

สถานที่ติดต่อสำหรับส่งเอกสารและเผยแพร่ : บ้านเลขที่ ๕ หมู่ที่ - หมู่บ้าน -

ซอย ชยากร ๑๖

ถนน ชยากร

ตำบล/แขวง ในเมือง

อำเภอ/เขต เมือง

จังหวัด อุบลราชธานี

รหัสไปรษณีย์ ๓๔๐๐๐

โทรศัพท์ ๐ ๔๕๓๑ ๓๔๖๐

โทรสาร ๐ ๔๕๓๑ ๓๔๖๐

โทรศัพท์เคลื่อนที่ ๐๘ ๙๐๔๖ ๐๐๐๙

Email -

เลขประจำตัว

๓ ๓ ๖



สมาชิกสภาผู้แทนราษฎร แบบแบ่งเขตเลือกตั้ง

ชื่อ นายเศกสิทธิ์

ชื่อสกุล ไวนิยมพงศ์

พรรคพลังประชาชน

เขตเลือกตั้งที่ ๑

จังหวัด ร้อยเอ็ด

อาชีพสุดท้ายก่อนสมัครรับเลือกตั้ง นักการเมือง

สถานที่ติดต่อสำหรับส่งเอกสารและเผยแพร่ : บ้านเลขที่ ๑๑๒ หมู่ที่ - หมู่บ้าน -

ซอย -

ถนน สุนทรเทพ

ตำบล/แขวง ในเมือง

อำเภอ/เขต เมือง

จังหวัด ร้อยเอ็ด

รหัสไปรษณีย์ ๔๕๐๐๐

โทรศัพท์ ๐ ๔๓๕๑ ๘๕๐๐

โทรสาร ๐ ๔๓๕๑ ๘๕๐๐

โทรศัพท์เคลื่อนที่ ๐๘ ๑๘๗๑ ๕๕๙๙

Email -

๓	๓	๗
---	---	---

สมาชิกสภาผู้แทนราษฎร แบบแบ่งเขตเลือกตั้ง



ชื่อ นายสกลธี

ชื่อสกุล ภัททิยกุล

พรรค ประชาธิปัตย์

เขตเลือกตั้งที่ ๔

จังหวัด กรุงเทพมหานคร

อาชีพสุดท้ายก่อนสมัครรับเลือกตั้ง รับราชการ

สถานที่ติดต่อสำหรับส่งเอกสารและเผยแพร่ : บ้านเลขที่ ๒๔/๑ หมู่ที่ หมู่บ้าน -

ชอย พหลโยธิน ๔๔

ถนน พหลโยธิน

ตำบล/แขวง เสนานิคม

อำเภอ/เขต จตุจักร

จังหวัด กรุงเทพมหานคร

รหัสไปรษณีย์ ๑๐๙๐๐

โทรศัพท์ ๐ ๒๕๖๑ ๓๔๔๔

โทรสาร ๐ ๒๕๗๙ ๖๘๙๘

โทรศัพท์เคลื่อนที่ ๐๘ ๑๘๓๐ ๕๕๗๗

Email jum1410@hotmail.com

๓	๓	๘
---	---	---

สมาชิกสภาผู้แทนราษฎร แบบแบ่งเขตเลือกตั้ง



ชื่อ นายสงกรานต์

ชื่อสกุล จิตสุทธิภากร

พรรค ประชาธิปัตย์

เขตเลือกตั้งที่ ๑

จังหวัด นครสวรรค์

อาชีพสุดท้ายก่อนสมัครรับเลือกตั้ง ธุรกิจส่วนตัว

สถานที่ติดต่อสำหรับส่งเอกสารและเผยแพร่ : บ้านเลขที่ ๒๗/๒/๑๕ หมู่ที่ - หมู่บ้าน -

ชอย -

ถนน สวรรค์วิถี

ตำบล/แขวง ปากน้ำโพ

อำเภอ/เขต เมือง

จังหวัด นครสวรรค์

รหัสไปรษณีย์ ๖๐๐๐๐

โทรศัพท์ ๐ ๕๖๓๒ ๑๐๘๐

โทรสาร ๐ ๕๖๓๓ ๔๐๐๗

โทรศัพท์เคลื่อนที่ ๐๘ ๑๖๘๘ ๒๑๕๖

Email songkarn@gmail.com

เลขประจำตัว

๓ ๓ ๙



สมาชิกสภาผู้แทนราษฎร แบบแบ่งเขตเลือกตั้ง

ชื่อ นายสงคราม

ชื่อสกุล กิจเลิศไพโรจน์

พรรคพลังประชาชน

เขตเลือกตั้งที่ ๑

จังหวัด สมุทรปราการ

อาชีพสุดท้ายก่อนสมัครรับเลือกตั้ง นักธุรกิจ

สถานที่ติดต่อสำหรับส่งเอกสารและเผยแพร่ :บ้านเลขที่ ๑๙๘/๓๓ หมู่ที่ ๑๔ หมู่บ้าน วินด์มิลล์

ชอย -

ถนน บางนา-ตราด

ตำบล/แขวง บางพลีใหญ่

อำเภอ/เขต บางพลี

จังหวัด สมุทรปราการ

รหัสไปรษณีย์ ๑๐๕๔๐

โทรศัพท์ -

โทรสาร -

โทรศัพท์เคลื่อนที่ ๐๘ ๑๙๒๐ ๗๐๘๖

Email -

เลขประจำตัว

๓ ๙ ๐



สมาชิกสภาผู้แทนราษฎร แบบแบ่งเขตเลือกตั้ง

ชื่อ นายสงวน

ชื่อสกุล พงษ์มณี

พรรคพลังประชาชน

เขตเลือกตั้งที่ ๑

จังหวัด ลำพูน

อาชีพสุดท้ายก่อนสมัครรับเลือกตั้ง เกษตรกรทำสวนลำไย

สถานที่ติดต่อสำหรับส่งเอกสารและเผยแพร่ :บ้านเลขที่ ๖๖ หมู่ที่ ๗ หมู่บ้าน ริมปิง

ชอย -

ถนน -

ตำบล/แขวง ริมปิง

อำเภอ/เขต เมือง

จังหวัด ลำพูน

รหัสไปรษณีย์ ๕๑๐๐๐

โทรศัพท์ ๐ ๕๓๕๖ ๑๔๖๖

โทรสาร ๐ ๕๓๕๑ ๒๓๐๒

โทรศัพท์เคลื่อนที่ ๐๘ ๑๒๓๕ ๔๑๑๙

Email -

๓	๔	๑
---	---	---

สมาชิกสภาผู้แทนราษฎร แบบแบ่งเขตเลือกตั้ง



ชื่อ นายสถาพร

ชื่อสกุล มณีรัตน์

พรรค พลังประชาชน

เขตเลือกตั้งที่ ๑

จังหวัด ลำพูน

อาชีพสุดท้ายก่อนสมัครรับเลือกตั้ง พนักงานรัฐวิสาหกิจ

สถานที่ติดต่อสำหรับส่งเอกสารและเผยแพร่ :บ้านเลขที่ ๕๐/๒๑ หมู่ที่ - หมู่บ้าน -

ซอย -

ถนน -

ตำบล/แขวง ถี

อำเภอ/เขต ถี

จังหวัด ลำพูน

รหัสไปรษณีย์ ๕๑๑๑๐

โทรศัพท์ -

โทรสาร ๐ ๕๓๕๘ ๙๙๘๘๑

โทรศัพท์เคลื่อนที่ ๐๘ ๑๘๓๙ ๗๗๔๒

Email -

๓	๔	๒
---	---	---

สมาชิกสภาผู้แทนราษฎร แบบแบ่งเขตเลือกตั้ง



ชื่อ นายสนอง

ชื่อสกุล เทพอักษรณรงค์

พรรค พลังประชาชน

เขตเลือกตั้งที่ ๓

จังหวัด บุรีรัมย์

อาชีพสุดท้ายก่อนสมัครรับเลือกตั้ง นักการเมือง

สถานที่ติดต่อสำหรับส่งเอกสารและเผยแพร่ :บ้านเลขที่ ๓๖/๘๙ หมู่ที่ - หมู่บ้าน -

ซอย -

ถนน อินจันทร์ณรงค์

ตำบล/แขวง ในเมือง

อำเภอ/เขต เมือง

จังหวัด บุรีรัมย์

รหัสไปรษณีย์ ๓๑๐๐๐

โทรศัพท์ -

โทรสาร -

โทรศัพท์เคลื่อนที่ ๐๘ ๑๒๖๖ ๕๐๐๗

Email -

เลขประจำตัว

๓ ๔ ๓



สมาชิกสภาผู้แทนราษฎร แบบแบ่งเขตเลือกตั้ง

ชื่อ พลตรี สนั่น

ชื่อสกุล ขจรประศาสน์

พรรคชาติไทย

เขตเลือกตั้งที่ ๒

จังหวัด พิจิตร

อาชีพสุดท้ายก่อนสมัครรับเลือกตั้ง นักการเมือง

สถานที่ติดต่อสำหรับส่งเอกสารและเผยแพร่ : บ้านเลขที่ ๙ หมู่ที่ - หมู่บ้าน -

ซอย นนทบุรี ๓๖

ถนน สหามบินน้ำ

ตำบล/แขวง ท่าทราย

อำเภอ/เขต เมือง

จังหวัด นนทบุรี

รหัสไปรษณีย์ ๑๑๐๐๐

โทรศัพท์ ๐ ๒๙๖๗ ๐๒๐๖-๙

โทรสาร ๐ ๒๕๒๖ ๗๕๔๙

โทรศัพท์เคลื่อนที่ -

Email -

เลขประจำตัว

๓ ๔ ๔



สมาชิกสภาผู้แทนราษฎร แบบแบ่งเขตเลือกตั้ง

ชื่อ นายสมเกียรติ

ชื่อสกุล ฉันทวานิช

พรรค ประชาธิปัตย์

เขตเลือกตั้งที่ ๒

จังหวัด กรุงเทพมหานคร

อาชีพสุดท้ายก่อนสมัครรับเลือกตั้ง ธุรกิจส่วนตัว

สถานที่ติดต่อสำหรับส่งเอกสารและเผยแพร่ : บ้านเลขที่ ๒๒๕๐/๑๒๐ หมู่ที่ หมู่บ้าน -

ซอย เจริญกรุง ๗๖/๑

ถนน เจริญกรุง

ตำบล/แขวง บางคอแหลม

อำเภอ/เขต บางคอแหลม

จังหวัด กรุงเทพมหานคร

รหัสไปรษณีย์ ๑๐๑๒๐

โทรศัพท์ ๐ ๒๒๙๑ ๘๐๗๙

โทรสาร ๐ ๒๒๘๘ ๒๔๓๘

โทรศัพท์เคลื่อนที่ ๐๘ ๑๖๓๘ ๑๕๑๕

Email -

๓	๔	๕
---	---	---

สมาชิกสภาผู้แทนราษฎร แบบสัดส่วน



ชื่อ นายสมเกียรติ

ชื่อสกุล พงษ์ไพบูลย์

พรรค ประชาธิปัตย์

กลุ่มจังหวัดที่ ๕

อาชีพสุดท้ายก่อนสมัครรับเลือกตั้ง รับราชการ

สถานที่ติดต่อสำหรับส่งเอกสารและเผยแพร่ : บ้านเลขที่ ๗๓๘ หมู่ที่ หมูบ้าน -

ชอย -

ถนน สุรนารายณ์

ตำบล/แขวง ในเมือง

อำเภอ/เขต เมือง

จังหวัด นครราชสีมา

รหัสไปรษณีย์ ๓๐๐๐๐

โทรศัพท์ ๐ ๔๔๒๕ ๖๗๕๘

โทรสาร ๐ ๔๔๒๕ ๖๗๕๘

โทรศัพท์เคลื่อนที่ ๐๘ ๑๕๔๗ ๗๓๕๗

Email somkiatmanifest@hotmail.com

๓	๔	๖
---	---	---

สมาชิกสภาผู้แทนราษฎร แบบสัดส่วน



ชื่อ นายสมเกียรติ

ชื่อสกุล ศรีสัมพันธ์

พรรค เพื่อแผ่นดิน

กลุ่มจังหวัดที่ ๒

อาชีพสุดท้ายก่อนสมัครรับเลือกตั้ง นักธุรกิจ

สถานที่ติดต่อสำหรับส่งเอกสารและเผยแพร่ : บ้านเลขที่ ๖๐๐/๑๔๑๓ หมู่ที่ ๖ หมู่บ้าน สิวลี

ชอย ๖/๘

ถนน วิภาวดีรังสิต

ตำบล/แขวง คูคต

อำเภอ/เขต ลำลูกกา

จังหวัด ปทุมธานี

รหัสไปรษณีย์ ๑๒๑๓๐

โทรศัพท์ ๐ ๒๕๓๖ ๗๓๓๖

โทรสาร -

โทรศัพท์เคลื่อนที่ ๐๘ ๑๗๓๓ ๕๕๕๕

Email somkiat.sor@hotmail.com

เลขประจำตัว

๓ ๔ ๗



สมาชิกสภาผู้แทนราษฎร แบบแบ่งเขตเลือกตั้ง

ชื่อ นายสมควร

ชื่อสกุล โอบอ้อม

พรรค ประชาธิปัตย์

เขตเลือกตั้งที่ ๑

จังหวัด นครสวรรค์

อาชีพสุดท้ายก่อนสมัครรับเลือกตั้ง ธุรกิจส่วนตัว

สถานที่ติดต่อสำหรับส่งเอกสารและเผยแพร่ : บ้านเลขที่ ๖๐๕/๘๑ หมู่ที่ ๑๐ หมู่บ้าน -

ชอย -

ถนน เอกมहाชัย

ตำบล/แขวง นครสวรรค์คัก

อำเภอ/เขต เมือง

จังหวัด นครสวรรค์

รหัสไปรษณีย์ ๖๐๐๐๐

โทรศัพท์ -

โทรสาร -

โทรศัพท์เคลื่อนที่ ๐๘ ๙๑๙๓ ๒๙๗/๙

Email -

เลขประจำตัว

๓ ๔ ๘



สมาชิกสภาผู้แทนราษฎร แบบแบ่งเขตเลือกตั้ง

ชื่อ นายสมคิด

ชื่อสกุล บาลไธสง

พรรค พลังประชาชน

เขตเลือกตั้งที่ ๑

จังหวัดหนองคาย

อาชีพสุดท้ายก่อนสมัครรับเลือกตั้ง รับราชการ

สถานที่ติดต่อสำหรับส่งเอกสารและเผยแพร่ : บ้านเลขที่ ๕๘ หมู่ที่ ๒๐ หมู่บ้านหนองปลาไหล

ชอย เทพวังทอง

ถนน โพนพิสัย-โซ่พิสัย

ตำบล/แขวง จุมพล

อำเภอ/เขต โพนพิสัย

จังหวัด หนองคาย

รหัสไปรษณีย์ ๔๓๑๒๐

โทรศัพท์ -

โทรสาร -

โทรศัพท์เคลื่อนที่ ๐๘ ๙๖๑๘ ๘๖๒๘

Email -

สมาชิกสภาผู้แทนราษฎร แบบแบ่งเขตเลือกตั้ง



ชื่อ นายสมเจตน์

ชื่อสกุล ลิมปะพันธุ์

พรรคชาติไทย

เขตเลือกตั้งที่ ๒

จังหวัด สุโขทัย

อาชีพสุดท้ายก่อนสมัครรับเลือกตั้ง นักการเมือง

สถานที่ติดต่อสำหรับส่งเอกสารและเผยแพร่ :บ้านเลขที่ ๒๐/๗ หมู่ที่ ๔ หมู่บ้าน -

ซอย -

ถนน -

ตำบล/แขวง วังไม้ขอน

อำเภอ/เขต สวรรคโลก

จังหวัด สุโขทัย

รหัสไปรษณีย์ ๖๔๑๑๐

โทรศัพท์ ๐ ๕๕๖๔ ๑๓๔๗

โทรสาร ๐ ๕๕๖๔ ๑๕๓๖

โทรศัพท์เคลื่อนที่ ๐๘ ๑๘๐๘ ๖๗๘๕

Email -

สมาชิกสภาผู้แทนราษฎร แบบแบ่งเขตเลือกตั้ง



ชื่อ นายสมชัย

ชื่อสกุล เจริญชัยฤทธิ

พรรค ประชาชาติ

เขตเลือกตั้งที่ ๑

จังหวัด นครสวรรค์

อาชีพสุดท้ายก่อนสมัครรับเลือกตั้ง นักธุรกิจ

สถานที่ติดต่อสำหรับส่งเอกสารและเผยแพร่ :บ้านเลขที่ ๑๒๕/๑๔ หมู่ที่ ๑๐ หมู่บ้าน -

ซอย -

ถนน พหลโยธิน

ตำบล/แขวง วัดไทร

อำเภอ/เขต เมือง

จังหวัด นครสวรรค์

รหัสไปรษณีย์ ๖๐๐๐๐

โทรศัพท์ ๐ ๕๖๓๓ ๓๔๔๐

โทรสาร -

โทรศัพท์เคลื่อนที่ ๐๘ ๑๘๘๖ ๒๒๓๓๗

Email -

เลขประจำตัว

๗ ๕ ๑



สมาชิกสภาผู้แทนราษฎร แบบแบ่งเขตเลือกตั้ง

ชื่อ นายสมชัย

ชื่อสกุล ฉัตรพัฒนศิริ

พรรค รวมใจไทยชาติพัฒนา

เขตเลือกตั้งที่ ๕

จังหวัด นครราชสีมา

อาชีพสุดท้ายก่อนสมัครรับเลือกตั้ง นักการเมือง

สถานที่ติดต่อสำหรับส่งเอกสารและเผยแพร่ : บ้านเลขที่ ๒๘๑/๑๙ หมู่ที่ - หมู่บ้าน -

ซอย - ถนน ไชยณรงค์ ตำบล/แขวง ในเมือง

อำเภอ/เขต เมือง จังหวัด นครราชสีมา รหัสไปรษณีย์ ๓๐๐๐๐

โทรศัพท์ ๐ ๔๔๒๕ ๗๕๑๗ โทรสาร ๐ ๔๔๒๕ ๗๑๓๕ โทรศัพท์เคลื่อนที่ ๐๘ ๑๘๗๖ ๗๔๒๔

Email -

เลขประจำตัว

๗ ๕ ๒



สมาชิกสภาผู้แทนราษฎร แบบแบ่งเขตเลือกตั้ง

ชื่อ พันตำรวจโท สมชาย

ชื่อสกุล เพศประเสริฐ

พรรคพลังประชาชน

เขตเลือกตั้งที่ ๒

จังหวัด นครราชสีมา

อาชีพสุดท้ายก่อนสมัครรับเลือกตั้ง นักการเมือง

สถานที่ติดต่อสำหรับส่งเอกสารและเผยแพร่ : บ้านเลขที่ ๒๑ หมู่ที่ - หมู่บ้าน -

ซอย - ถนน เทศบาล ๑๒ ตำบล/แขวง ปากช่อง

อำเภอ/เขต ปากช่อง จังหวัด นครราชสีมา รหัสไปรษณีย์ ๓๐๑๓๐

โทรศัพท์ ๐ ๔๔๓๑ ๑๓๖๗ โทรสาร ๐ ๔๔๓๑ ๓๘๑๓ โทรศัพท์เคลื่อนที่ ๐๘ ๖๘๖๘ ๖๗๖๗

Email -

๓	๕	๓
---	---	---

สมาชิกสภาผู้แทนราษฎร แบบแบ่งเขตเลือกตั้ง



ชื่อ นายสมชาย

ชื่อสกุล โส่สถาพรพิพิธ

พรรค ประชาธิปัตย์

เขตเลือกตั้งที่ ๒

จังหวัด ตรัง

อาชีพสุดท้ายก่อนสมัครรับเลือกตั้ง นักการเมือง

สถานที่ติดต่อสำหรับส่งเอกสารและเผยแพร่ :บ้านเลขที่ ๑๕๗๕/๓๑ หมู่ที่ - หมู่บ้าน -

ชอย -

ถนน พหลโยธิน

ตำบล/แขวง สามเสนใน

อำเภอ/เขต พญาไท

จังหวัด กรุงเทพมหานคร

รหัสไปรษณีย์ ๑๐๔๐๐

โทรศัพท์ -

โทรสาร -

โทรศัพท์เคลื่อนที่ ๐๘ ๑๖๔๐ ๑๗๔๔

Email -

๓	๕	๔
---	---	---

สมาชิกสภาผู้แทนราษฎร แบบสัดส่วน



ชื่อ นายสมชาย

ชื่อสกุล วงศ์สวัสดิ์

พรรค พลังประชาชน

กลุ่มจังหวัดที่ ๑

อาชีพสุดท้ายก่อนสมัครรับเลือกตั้ง รัฐบาล

สถานที่ติดต่อสำหรับส่งเอกสารและเผยแพร่ :บ้านเลขที่ ๒๒๒/๔๒ หมู่ที่ หมู่บ้าน เบเวอร์ฮิลล์

ชอย

ถนน แจ้งวัฒนะ

ตำบล/แขวง ทุ่งสองห้อง

อำเภอ/เขต หลักสี่

จังหวัด กรุงเทพมหานคร

รหัสไปรษณีย์ ๑๐๒๑๐

โทรศัพท์ ๐ ๒๕๗๕ ๔๓๘๘

โทรสาร ๐ ๒๕๗๕ ๔๓๘๗

โทรศัพท์เคลื่อนที่ ๐๘ ๙๗๘๓ ๖๙๙๔

Email -

เลขประจำตัว

๓ ๕ ๕



สมาชิกสภาผู้แทนราษฎร แบบแบ่งเขตเลือกตั้ง

ชื่อ พลเอก สมชาย

ชื่อสกุล วิษณุวงศ์

พรรค พลังประชาชน

เขตเลือกตั้งที่ ๑

จังหวัด กาญจนบุรี

อาชีพสุดท้ายก่อนสมัครรับเลือกตั้ง นักการเมือง

สถานที่ติดต่อสำหรับส่งเอกสารและเผยแพร่ :บ้านเลขที่ ๑๓/๑ หมู่ที่ ๑ หมู่บ้าน -

ชอย -

ถนน -

ตำบล/แขวง แก่งเสี้ยน

อำเภอ/เขต เมือง

จังหวัด กาญจนบุรี

รหัสไปรษณีย์ ๗๑๐๐๐

โทรศัพท์ ๐ ๓๔๕๑ ๕๓๒๓

โทรสาร ๐ ๓๔๕๑ ๗๑๔๑

โทรศัพท์เคลื่อนที่ ๐๘ ๑๓๗๓ ๘๙๑๑

Email -

เลขประจำตัว

๓ ๕ ๖



สมาชิกสภาผู้แทนราษฎร แบบแบ่งเขตเลือกตั้ง

ชื่อ นายสมนึก

ชื่อสกุล เสงวนิชย์

พรรค มัชฌิมาริปไตย

เขตเลือกตั้งที่ ๑

จังหวัด บุรีรัมย์

อาชีพสุดท้ายก่อนสมัครรับเลือกตั้ง นักการเมืองท้องถิ่น

สถานที่ติดต่อสำหรับส่งเอกสารและเผยแพร่ :บ้านเลขที่ ๑๔๗/๑ หมู่ที่ ๗ หมู่บ้าน -

ชอย -

ถนน -

ตำบล/แขวง ละหานทราย

อำเภอ/เขต ละหานทราย

จังหวัด บุรีรัมย์

รหัสไปรษณีย์ ๓๑๑๗๐

โทรศัพท์ ๐ ๔๔๖๕ ๖๓๔๖-๗

โทรสาร ๐ ๔๔๖๕ ๖๓๔๕

โทรศัพท์เคลื่อนที่ ๐๘ ๑๙๙๙ ๗๔๗๘

Email -

๓	๕	๗
---	---	---

สมาชิกสภาผู้แทนราษฎร แบบแบ่งเขตเลือกตั้ง



ชื่อ นายสมบัติ

ชื่อสกุล ยะสินธุ์

พรรค ประชาธิปัตย์

เขตเลือกตั้งที่ ๑

จังหวัด แม่ฮ่องสอน

อาชีพสุดท้ายก่อนสมัครรับเลือกตั้ง ข้าราชการการเมือง

สถานที่ติดต่อสำหรับส่งเอกสารและเผยแพร่ : บ้านเลขที่ ๑๕/๑๔ หมู่ที่ ๘ หมู่บ้าน แสงทองอร่าม

ชอย -

ถนน -

ตำบล/แขวง เวียงใต้

อำเภอ/เขต ปาย

จังหวัด แม่ฮ่องสอน

รหัสไปรษณีย์ ๕๔๑๓๐

โทรศัพท์ ๐ ๕๓๖๙ ๘๑๔๖

โทรสาร ๐ ๕๓๖๙ ๙๒๗๓

โทรศัพท์เคลื่อนที่ ๐๘ ๑๘๘๕ ๖๑๙๙

Email -

๓	๕	๘
---	---	---

สมาชิกสภาผู้แทนราษฎร แบบแบ่งเขตเลือกตั้ง



ชื่อ นายสมบัติ

ชื่อสกุล สิทธิกรวงศ์

พรรค ประชาธิปัตย์

เขตเลือกตั้งที่ ๒

จังหวัด นนทบุรี

อาชีพสุดท้ายก่อนสมัครรับเลือกตั้ง ค้าขาย

สถานที่ติดต่อสำหรับส่งเอกสารและเผยแพร่ : บ้านเลขที่ ๗๑/๑๕ หมู่ที่ ๕ หมู่บ้าน -

ชอย -

ถนน แจ้จันทนะ

ตำบล/แขวง ปากเกร็ด

อำเภอ/เขต ปากเกร็ด

จังหวัด นนทบุรี

รหัสไปรษณีย์ ๑๑๑๒๐

โทรศัพท์ ๐ ๒๕๘๓ ๘๖๓๐

โทรสาร -

โทรศัพท์เคลื่อนที่ ๐๘ ๑๘๒๑ ๙๔๙๔

Email -

เลขประจำตัว

๓ ๕ ๙



สมาชิกสภาผู้แทนราษฎร แบบแบ่งเขตเลือกตั้ง

ชื่อ นายสมบุญ

ชื่อสกุล อุทัยเวียนกุล

พรรค ประชาธิปัตย์

เขตเลือกตั้งที่ ๒

จังหวัด ตรัง

อาชีพสุดท้ายก่อนสมัครรับเลือกตั้ง อื่นๆ

สถานที่ติดต่อสำหรับส่งเอกสารและเผยแพร่ :บ้านเลขที่ ๑๒๖ หมู่ที่ - หมู่บ้าน -

ชอย -

ถนน สกลสถานพิทักษ์

ตำบล/แขวง กันตัง

อำเภอ/เขต กันตัง

จังหวัด ตรัง

รหัสไปรษณีย์ ๙๒๑๑๐

โทรศัพท์ ๐ ๗๕๒๕ ๑๘๕๕

โทรสาร ๐ ๗๕๒๕ ๑๘๕๕

โทรศัพท์เคลื่อนที่ ๐๘ ๕๐๖๒ ๖๖๖๖

Email somboontrang@hotmail.com

เลขประจำตัว

๓ ๖ ๐



สมาชิกสภาผู้แทนราษฎร แบบสัดส่วน

ชื่อ นายสมพงษ์

ชื่อสกุล อมรวิวัฒน์

พรรค พลังประชาชน

กลุ่มจังหวัดที่ ๑

อาชีพสุดท้ายก่อนสมัครรับเลือกตั้ง นักการเมือง

สถานที่ติดต่อสำหรับส่งเอกสารและเผยแพร่ :บ้านเลขที่ ๙/๔ หมู่ที่ ๑ หมู่บ้าน -

ชอย -

ถนน -

ตำบล/แขวง สันผีเสื้อ

อำเภอ/เขต เมือง

จังหวัด เชียงใหม่

รหัสไปรษณีย์ ๕๐๓๐๐

โทรศัพท์ ๐ ๕๓๓๗ ๙๓๘๑

โทรสาร -

โทรศัพท์เคลื่อนที่ -

Email -

๓	๖	๑
---	---	---

สมาชิกสภาผู้แทนราษฎร แบบสัดส่วน



ชื่อ นายสมพล

ชื่อสกุล เกตุราพันธ์

พรรค พลังประชาชน

กลุ่มจังหวัดที่ ๕

อาชีพสุดท้ายก่อนสมัครรับเลือกตั้ง ธุรกิจส่วนตัว

สถานที่ติดต่อสำหรับส่งเอกสารและเผยแพร่ :บ้านเลขที่ ๑๙๔/๑๙-๒๑ หมู่ที่ - หมู่บ้าน -

ชอย -

ถนน ลาดพร้าว

ตำบล/แขวง ลาดยาว

อำเภอ/เขต จตุจักร

จังหวัด กรุงเทพมหานคร

รหัสไปรษณีย์ ๑๐๙๐๐

โทรศัพท์ ๐ ๒๕๑๓ ๓๕๙๘

โทรสาร ๐ ๒๕๑๒ ๕๖๔๘

โทรศัพท์เคลื่อนที่ ๐๘ ๑๘๑๕ ๘๔๓๑

Email -

๓	๖	๒
---	---	---

สมาชิกสภาผู้แทนราษฎร แบบแบ่งเขตเลือกตั้ง



ชื่อ นายสมพัฒน์

ชื่อสกุล แก้วพิจิตร

พรรคชาติไทย

เขตเลือกตั้งที่ ๑

จังหวัด นครปฐม

อาชีพสุดท้ายก่อนสมัครรับเลือกตั้ง ค้าขาย

สถานที่ติดต่อสำหรับส่งเอกสารและเผยแพร่ :บ้านเลขที่ ๓๗๑ หมู่ที่ - หมู่บ้าน -

ชอย -

ถนน ราชมรรคา

ตำบล/แขวง สนามจันทร์

อำเภอ/เขต เมือง

จังหวัด นครปฐม

รหัสไปรษณีย์ ๗๓๐๐๐

โทรศัพท์ ๐ ๓๔๒๕ ๙๖๔๐

โทรสาร -

โทรศัพท์เคลื่อนที่ ๐๘ ๑๘๔๔ ๖๑๑๑

Email sompatrp@yahoo.com

เลขประจำตัว

๓ ๖ ๓



สมาชิกสภาผู้แทนราษฎร แบบแบ่งเขตเลือกตั้ง

ชื่อ นายสมศักดิ์

ชื่อสกุล เกียรติสุนนท์

พรรคพลังประชาชน

เขตเลือกตั้งที่ ๔

จังหวัด ชอนแก่น

อาชีพสุดท้ายก่อนสมัครรับเลือกตั้ง นักการเมือง

สถานที่ติดต่อสำหรับส่งเอกสารและเผยแพร่ : บ้านเลขที่ ๒/๙๔๖ หมู่ที่ ๑ หมู่บ้าน ศุภาลัยบุรี

ชอย -

ถนน -

ตำบล/แขวง คลองสี

อำเภอ/เขต คลองหลวง

จังหวัด ปทุมธานี

รหัสไปรษณีย์ ๑๒๑๒๐

โทรศัพท์ -

โทรสาร -

โทรศัพท์เคลื่อนที่ ๐๘ ๑๕๕๕ ๘๕๕๕

Email -

เลขประจำตัว

๓ ๖ ๔



สมาชิกสภาผู้แทนราษฎร แบบแบ่งเขตเลือกตั้ง

ชื่อ นายสมศักดิ์

ชื่อสกุล ปริศนานันท์กุล

พรรคชาติไทย

เขตเลือกตั้งที่ ๑

จังหวัด อ่างทอง

อาชีพสุดท้ายก่อนสมัครรับเลือกตั้ง นักการเมือง

สถานที่ติดต่อสำหรับส่งเอกสารและเผยแพร่ : บ้านเลขที่ ๗/๓ หมู่ที่ ๑๑ หมู่บ้าน -

ชอย -

ถนน -

ตำบล/แขวง ม่วงเตี้ย

อำเภอ/เขต วิเศษชัยชาญ

จังหวัด อ่างทอง

รหัสไปรษณีย์ ๑๔๑๑๐

โทรศัพท์ ๐๓๕๖๙๑๗๓๙

โทรสาร ๐๓๕๖๙๑๒๗๑

โทรศัพท์เคลื่อนที่ -

Email -



สมาชิกสภาผู้แทนราษฎร แบบสัดส่วน



ชื่อ นายสมัคร

ชื่อสกุล สุนทรเวช

พรรค พลังประชาชน

กลุ่มจังหวัดที่ ๖

อาชีพสุดท้ายก่อนสมัครรับเลือกตั้ง ข้าราชการการเมือง

สถานที่ติดต่อสำหรับส่งเอกสารและเผยแพร่ : บ้านเลขที่ ๗๐/๙๘ หมู่ที่ ๕ หมู่บ้าน โอฟารพัฒนา ๒

ซอย นวมินทร์ ๘๑

ถนน นวมินทร์

ตำบล/แขวง คลองกุ่ม

อำเภอ/เขต บึงกุ่ม

จังหวัด กรุงเทพมหานคร

รหัสไปรษณีย์ ๑๐๒๔๐

โทรศัพท์ ๐ ๒๓๗๙ ๒๑๑๑

โทรสาร ๐ ๒๓๗๙ ๒๑๑๒

โทรศัพท์เคลื่อนที่ ๐๘ ๑๖๑๔ ๒๔๗๙

Email -

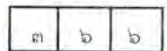

สมาชิกสภาผู้แทนราษฎร แบบแบ่งเขตเลือกตั้ง



ชื่อ นายสมัย

ชื่อสกุล เจริญช่าง

พรรค ประชาธิปัตย์

เขตเลือกตั้งที่ ๖

จังหวัด กรุงเทพมหานคร

อาชีพสุดท้ายก่อนสมัครรับเลือกตั้ง นักวิชาการ

สถานที่ติดต่อสำหรับส่งเอกสารและเผยแพร่ : บ้านเลขที่ ๗๕ หมู่ที่ - หมู่บ้าน -

ซอย ประชากร่วมใจ ๖๒

ถนน ประชากร่วมใจ

ตำบล/แขวง ทวายกองดินใต้

อำเภอ/เขต คลองสามวา

จังหวัด กรุงเทพมหานคร

รหัสไปรษณีย์ ๑๐๕๑๐

โทรศัพท์ ๐ ๒๕๔๓ ๗๓๒๘

โทรสาร -

โทรศัพท์เคลื่อนที่ ๐๘ ๑๖๖๘ ๓๘๘๓

Email -

เลขประจำตัว

๓ ๖ ๗



สมาชิกสภาผู้แทนราษฎร แบบแบ่งเขตเลือกตั้ง

ชื่อ นายสรรพภัญญู

ชื่อสกุล ศิริไปล์

พรรคพลังประชาชน

เขตเลือกตั้งที่ ๒

จังหวัด มหาสารคาม

อาชีพสุดท้ายก่อนสมัครรับเลือกตั้ง ค้าขาย

สถานที่ติดต่อสำหรับส่งเอกสารและเผยแพร่ : บ้านเลขที่ ๕๕-๕๖ หมู่ที่ ๑ หมู่บ้าน พรบือ

ชอย -

ถนน แจ่งสนิท

ตำบล/แขวง พรบือ

อำเภอ/เขต พรบือ

จังหวัด มหาสารคาม

รหัสไปรษณีย์ ๔๕๑๓๐

โทรศัพท์ ๐ ๔๓๗๗ ๑๑๓๔

โทรสาร ๐ ๔๓๗๗ ๑๑๓๔

โทรศัพท์เคลื่อนที่ ๐๘ ๙๖๒๒ ๒๙๗๗

Email -

เลขประจำตัว

๓ ๖ ๘



สมาชิกสภาผู้แทนราษฎร แบบแบ่งเขตเลือกตั้ง

ชื่อ นายสรรเสริญ

ชื่อสกุล สมะลาภา

พรรค ประชาธิปัตย์

เขตเลือกตั้งที่ ๓

จังหวัด กรุงเทพมหานคร

อาชีพสุดท้ายก่อนสมัครรับเลือกตั้ง นักการเมือง

สถานที่ติดต่อสำหรับส่งเอกสารและเผยแพร่ : บ้านเลขที่ ๑๘/๙๐ หมู่ที่ - หมู่บ้าน สมคิดการ์เดนส์ คอนโดมีเนียม

ชอย สมคิด

ถนน เฟลินจิต

ตำบล/แขวง ลุมพินี

อำเภอ/เขต ปทุมวัน

จังหวัด กรุงเทพมหานคร

รหัสไปรษณีย์ ๑๐๓๓๐

โทรศัพท์ -

โทรสาร ๐ ๒๖๕๕ ๐๔๔๙

โทรศัพท์เคลื่อนที่ ๐๘ ๑๖๔๖ ๕๕๕๕

Email sansama@anet.net.th

๓	๖	๕
---	---	---

สมาชิกสภาผู้แทนราษฎร แบบแบ่งเขตเลือกตั้ง



ชื่อ นายสรวงค์

ชื่อสกุล เทียนทอง

พรรค ประชาชาติ

เขตเลือกตั้งที่ ๑

จังหวัด สระแก้ว

อาชีพสุดท้ายก่อนสมัครรับเลือกตั้ง นักการเมือง

สถานที่ติดต่อสำหรับส่งเอกสารและเผยแพร่ : บ้านเลขที่ ๕๕/๓๐๕ หมู่ที่ ๓ หมู่บ้าน เมืองทองธานี

ซอย ๓

ถนน แจ้งวัฒนะ

ตำบล/แขวง บางพูด

อำเภอ/เขต ปากเกร็ด

จังหวัด นนทบุรี

รหัสไปรษณีย์ ๑๑๑๒๐

โทรศัพท์ ๐ ๒๕๐๓ ๓๖๖๐

โทรสาร ๐ ๒๓๐๓ ๓๒๑๓

โทรศัพท์เคลื่อนที่ ๐๘ ๑๙๐๒ ๓๗๐๖

Email performfact@hotmail.com

๓	๗	๐
---	---	---

สมาชิกสภาผู้แทนราษฎร แบบแบ่งเขตเลือกตั้ง



ชื่อ นายสรวุฒิ

ชื่อสกุล เนื่องจำนงค์

พรรค ประชาธิปัตย์

เขตเลือกตั้งที่ ๓

จังหวัด ชลบุรี

อาชีพสุดท้ายก่อนสมัครรับเลือกตั้ง ธุรกิจส่วนตัว

สถานที่ติดต่อสำหรับส่งเอกสารและเผยแพร่ : บ้านเลขที่ ๒๐/๒๙ หมู่ที่ - หมู่บ้าน -

ซอย วชิรธรรมสาธิต ๖๒

ถนน สุขุมวิท ๑๐๑/๑

ตำบล/แขวง บางจาก

อำเภอ/เขต พระโขนง

จังหวัด กรุงเทพมหานคร

รหัสไปรษณีย์ ๑๐๒๖๐

โทรศัพท์ ๐ ๒๗๔๖ ๔๙๐๘

โทรสาร ๐ ๒๓๙๓ ๔๖๐๑

โทรศัพท์เคลื่อนที่ ๐๘ ๑๔๘๔ ๐๘๔๘

Email soravuth_n@hotmail.com

เลขประจำตัว

๓ ๗ ๑



สมาชิกสภาผู้แทนราษฎร แบบแบ่งเขตเลือกตั้ง

ชื่อ นายสรawat

ชื่อสกุล อ่อนละมัย

พรรค ประชาธิปัตย์

เขตเลือกตั้งที่ ๑

จังหวัด ชุมพร

อาชีพสุดท้ายก่อนสมัครรับเลือกตั้ง นักการเมือง

สถานที่ติดต่อสำหรับส่งเอกสารและเผยแพร่ :บ้านเลขที่ ๑๗๒-๑๗๔ หมู่ที่ -

หมู่บ้าน -

ชอย -

ถนน พิเศษฐพยาบาล

ตำบล/แขวง ท่าตะเภา

อำเภอ/เขต เมืองชุมพร

จังหวัด ชุมพร

รหัสไปรษณีย์ ๘๖๐๐๐

โทรศัพท์ ๐ ๗๗๕๐ ๓๔๒๐

โทรสาร ๐ ๗๗๕๐ ๒๑๒๒

โทรศัพท์เคลื่อนที่ ๐๘ ๖๙๔๙ ๔๙๔๔

Email uchuparp122@yahoo.com

เลขประจำตัว

๓ ๗ ๒



สมาชิกสภาผู้แทนราษฎร แบบแบ่งเขตเลือกตั้ง

ชื่อ นายสathum

ชื่อสกุล อึ้งอภิรักษ์

พรรค พลังประชาชน

เขตเลือกตั้งที่ ๑

จังหวัด เชียงราย

อาชีพสุดท้ายก่อนสมัครรับเลือกตั้ง ธุรกิจส่วนตัว

สถานที่ติดต่อสำหรับส่งเอกสารและเผยแพร่ :บ้านเลขที่ ๓๓๖ หมู่ที่ ๕ หมู่บ้าน -

ชอย -

ถนน เชียงราย-เทิง

ตำบล/แขวง ท่าสาย

อำเภอ/เขต เมือง

จังหวัด เชียงราย

รหัสไปรษณีย์ ๕๗๐๐๐

โทรศัพท์ ๐ ๕๓๗๗ ๔๖๒๘-๘

โทรสาร ๐ ๕๓๗๗ ๔๖๖๗

โทรศัพท์เคลื่อนที่ ๐๘ ๖๓๓๙ ๑๕๗๙

Email -

๓	๗	๓
---	---	---

สมาชิกสภาผู้แทนราษฎร แบบแบ่งเขตเลือกตั้ง



ชื่อ นายสัญญาชัย

ชื่อสกุล วงษ์สุนทร

พรรคพลังประชาชน

เขตเลือกตั้งที่ ๒

จังหวัด นครสวรรค์

อาชีพสุดท้ายก่อนสมัครรับเลือกตั้ง นักการเมือง

สถานที่ติดต่อสำหรับส่งเอกสารและเผยแพร่ : บ้านเลขที่ ๑๖๗ หมู่ที่ ๒ หมู่บ้าน ส้มเสี้ยว

ชอย -

ถนน -

ตำบล/แขวง ท่าจิว

อำเภอ/เขต บรรพตพิสัย

จังหวัด นครสวรรค์

รหัสไปรษณีย์ ๖๐๑๘๐

โทรศัพท์ ๐ ๕๖๓๕ ๐๗๑๕

โทรสาร ๐ ๕๖๒๗ ๙๒๗๔

โทรศัพท์เคลื่อนที่ ๐๘ ๑๘๘๖ ๓๑๙๔

Email -

๓	๗	๔
---	---	---

สมาชิกสภาผู้แทนราษฎร แบบสัดส่วน



ชื่อ นายสันติ

ชื่อสกุล พร้อมพัฒนา

พรรคพลังประชาชน

กลุ่มจังหวัดที่ ๒

อาชีพสุดท้ายก่อนสมัครรับเลือกตั้ง นักธุรกิจ

สถานที่ติดต่อสำหรับส่งเอกสารและเผยแพร่ : บ้านเลขที่ ๔๘/๖๙๙ หมู่ที่ ๔ หมู่บ้าน -

ชอย เสรีไทย ๔๓

ถนน เสรีไทย

ตำบล/แขวง คลองกุ่ม

อำเภอ/เขต บึงกุ่ม

จังหวัด กรุงเทพมหานคร

รหัสไปรษณีย์ ๑๐๒๔๐

โทรศัพท์ ๐ ๒๓๗๔ ๖๓๐๘

โทรสาร ๐ ๒๓๖๘ ๓๑๑๑

โทรศัพท์เคลื่อนที่ ๐๘ ๑๘๘๖ ๒๐๐๐

Email -

เลขประจำตัว

๓ ๗ ๕



สมาชิกสภาผู้แทนราษฎร แบบแบ่งเขตเลือกตั้ง

ชื่อ นายสันทิต

ชื่อสกุล จินากัด

พรรค พลังประชาชน

เขตเลือกตั้งที่ ๒

จังหวัด กาญจนบุรี

อาชีพสุดท้ายก่อนสมัครรับเลือกตั้ง ด้านเกษตรกรรม

สถานที่ติดต่อสำหรับส่งเอกสารและเผยแพร่ : บ้านเลขที่ ๔/๒๒ หมู่ที่ ๒ หมู่บ้าน ใหม่

ชอย -

ถนน -

ตำบล/แขวง บ้านใหม่

อำเภอ/เขต ท่าม่วง

จังหวัด กาญจนบุรี

รหัสไปรษณีย์ ๗๑๑๑๐

โทรศัพท์ ๐ ๓๔๖๑ ๓๔๕๔

โทรสาร ๐ ๓๔๖๑ ๓๔๕๔

โทรศัพท์เคลื่อนที่ ๐๘ ๑๘๕๘ ๒๓๒๘

Email -

เลขประจำตัว

๓ ๗ ๖



สมาชิกสภาผู้แทนราษฎร แบบแบ่งเขตเลือกตั้ง

ชื่อ นายสัมพันธ์

ชื่อสกุล ตั้งเบญจผล

พรรค ประชาธิปัตย์

เขตเลือกตั้งที่ ๑

จังหวัด สุโขทัย

อาชีพสุดท้ายก่อนสมัครรับเลือกตั้ง ธุรกิจส่วนตัว

สถานที่ติดต่อสำหรับส่งเอกสารและเผยแพร่ : บ้านเลขที่ ๗/๒/๖ หมู่ที่ ๒ หมู่บ้าน -

ชอย -

ถนน -

ตำบล/แขวง บ้านกร่าง

อำเภอ/เขต กงไกรลาศ

จังหวัด สุโขทัย

รหัสไปรษณีย์ ๖๔๑๗๐

โทรศัพท์ ๐ ๕๕๖๘ ๑๒๒๒

โทรสาร -

โทรศัพท์เคลื่อนที่ ๐๘ ๖๘๓๖ ๕๑๕๕

Email -

๓	๗	๗
---	---	---

สมาชิกสภาผู้แทนราษฎร แบบแบ่งเขตเลือกตั้ง



ชื่อ นายสัมพันธ์

ชื่อสกุล ทองสมัคร

พรรค ประชาธิปัตย์

เขตเลือกตั้งที่ ๑

จังหวัด นครศรีธรรมราช

อาชีพสุดท้ายก่อนสมัครรับเลือกตั้ง นักการเมือง

สถานที่ติดต่อสำหรับส่งเอกสารและเผยแพร่ :บ้านเลขที่ ๕๐/๑ หมู่ที่ ๓ หมู่บ้าน -

ชอย สัมพันธ์

ถนน นคร-นพพิตา

ตำบล/แขวง โพธิ์เสด็จ

อำเภอ/เขต เมือง

จังหวัด นครศรีธรรมราช

รหัสไปรษณีย์ ๘๐๐๐๐

โทรศัพท์ -

โทรสาร -

โทรศัพท์เคลื่อนที่ ๐๘ ๑๖๓๓ ๘๗๗๕

Email -

๓	๗	๘
---	---	---

สมาชิกสภาผู้แทนราษฎร แบบสัดส่วน



ชื่อ นายสัมพันธ์

ชื่อสกุล เลิศนุวัฒน์

พรรค พลังประชาชน

กลุ่มจังหวัดที่ ๑

อาชีพสุดท้ายก่อนสมัครรับเลือกตั้ง นักธุรกิจ

สถานที่ติดต่อสำหรับส่งเอกสารและเผยแพร่ :บ้านเลขที่ ๒๓๓ หมู่ที่ - หมู่บ้าน -

ชอย -

ถนน ราชวิถี

ตำบล/แขวง สวนจิตรลดา

อำเภอ/เขต ดุสิต

จังหวัด กรุงเทพมหานคร

รหัสไปรษณีย์ ๑๐๓๐๐

โทรศัพท์ ๐ ๒๒๔๓ ๐๐๗๒

โทรสาร ๐ ๒๒๔๓ ๘๖๖๒

โทรศัพท์เคลื่อนที่ ๐๘ ๑๘๐๙ ๑๑๑๑

Email -

เลขประจำตัว

๓ ๗ ๙



สมาชิกสภาผู้แทนราษฎร แบบแบ่งเขตเลือกตั้ง

ชื่อ นายสากล

ชื่อสกุล ม่วงศิริ

พรรค พลังประชาชน

เขตเลือกตั้งที่ ๑๐

จังหวัด กรุงเทพมหานคร

อาชีพสุดท้ายก่อนสมัครรับเลือกตั้ง นักการเมือง

สถานที่ติดต่อสำหรับส่งเอกสารและเผยแพร่ :บ้านเลขที่ ๑ หมู่ที่ ๖ หมู่บ้าน -

ชอย -

ถนน บางขุนเทียน

ตำบล/แขวง บางบอน

อำเภอ/เขต บางบอน

จังหวัด กรุงเทพมหานคร

รหัสไปรษณีย์ ๑๐๑๕๐

โทรศัพท์ ๐ ๒๔๑๕ ๐๕๔๓

โทรสาร ๐ ๒๔๑๖ ๘๙๐๗

โทรศัพท์เคลื่อนที่ ๐๘ ๑๔๔๑ ๖๔๔๑

Email -

เลขประจำตัว

๓ ๘ ๐



สมาชิกสภาผู้แทนราษฎร แบบแบ่งเขตเลือกตั้ง

ชื่อ นายสาคร

ชื่อสกุล เกี้ยวข้อง

พรรค ประชาธิปัตย์

เขตเลือกตั้งที่ ๑

จังหวัด กระบี่

อาชีพสุดท้ายก่อนสมัครรับเลือกตั้ง นักธุรกิจ

สถานที่ติดต่อสำหรับส่งเอกสารและเผยแพร่ :บ้านเลขที่ ๗๗ หมู่ที่ ๔ หมู่บ้าน -

ชอย -

ถนน กระบี่-เขาทอง

ตำบล/แขวง ไล่ไทย

อำเภอ/เขต เมือง

จังหวัด กระบี่

รหัสไปรษณีย์ ๘๑๐๐๐

โทรศัพท์ ๐ ๗๕๗๐ ๐๕๕๕

โทรสาร ๐ ๗๕๗๐ ๐๕๕๖

โทรศัพท์เคลื่อนที่ ๐๘ ๑๕๔๗ ๕๕๕๕

Email sakorn@aonangcliffbeach.com

๓	๘	๑
---	---	---

สมาชิกสภาผู้แทนราษฎร แบบแบ่งเขตเลือกตั้ง



ชื่อ นายสาทิตร

ชื่อสกุล วงศ์หนองเตย

พรรค ประชาธิปัตย์

เขตเลือกตั้งที่ ๑

จังหวัด ตรัง

อาชีพสุดท้ายก่อนสมัครรับเลือกตั้ง นักการเมือง

สถานที่ติดต่อสำหรับส่งเอกสารและเผยแพร่ :บ้านเลขที่ ๓๗/๔ หมู่ที่ - หมู่บ้าน -

ซอย -

ถนน เทศบาล ๕

ตำบล/แขวง ห้วยยอด

อำเภอ/เขต ห้วยยอด

จังหวัด ตรัง

รหัสไปรษณีย์ ๙๒๑๓๐

โทรศัพท์ ๐ ๗๕๒๗ ๑๐๘๘

โทรสาร ๐ ๗๕๒๗ ๑๒๙๗

โทรศัพท์เคลื่อนที่ ๐๘ ๑๓๔๖ ๘๕๘๕

Email satit.trang@gmail.com

๓	๘	๒
---	---	---

สมาชิกสภาผู้แทนราษฎร แบบแบ่งเขตเลือกตั้ง



ชื่อ นายสาทิตร

ชื่อสกุล เทพวงศ์ศิริรัตน์

พรรค พลังประชาชน

เขตเลือกตั้งที่ ๒

จังหวัด สุรินทร์

อาชีพสุดท้ายก่อนสมัครรับเลือกตั้ง นักธุรกิจ

สถานที่ติดต่อสำหรับส่งเอกสารและเผยแพร่ :บ้านเลขที่ ๓/๑๘๔ หมู่ที่ - หมู่บ้าน เคารพฐิติราษฎร์ประชาชื่น

ซอย -

ถนน ประชาชื่น

ตำบล/แขวง ท่าทราย

อำเภอ/เขต เมืองนนทบุรี

จังหวัด นนทบุรี

รหัสไปรษณีย์ ๑๑๐๐๐

โทรศัพท์ ๐ ๔๔๕๙ ๙๐๙๐

โทรสาร ๐ ๔๔๕๙ ๙๐๙๐

โทรศัพท์เคลื่อนที่ ๐๘ ๑๔๙๗ ๐๖๐๐

Email satit_tap@hotmail.com

เลขประจำตัว

๓ ๘ ๓



สมาชิกสภาผู้แทนราษฎร แบบแบ่งเขตเลือกตั้ง

ชื่อ นายสาธิต

ชื่อสกุล ปิตุเตชะ

พรรค ประชาธิปัตย์

เขตเลือกตั้งที่ ๑

จังหวัด ระยอง

อาชีพสุดท้ายก่อนสมัครรับเลือกตั้ง ทนายความ

สถานที่ติดต่อสำหรับส่งเอกสารและเผยแพร่ : บ้านเลขที่ ๑๙ หมู่ที่ - หมู่บ้าน -

ซอย -

ถนน บางจาก

ตำบล/แขวง เขิงเนิน

อำเภอ/เขต เมือง

จังหวัด ระยอง

รหัสไปรษณีย์ ๒๑๐๐๐

โทรศัพท์ ๐ ๓๘๘๗ ๑๒๑๖

โทรสาร ๐ ๓๘๖๑ ๗๓๖๖

โทรศัพท์เคลื่อนที่ ๐๘ ๑๙๔๒ ๒๐๑๓

Email -

เลขประจำตัว

๓ ๘ ๔



สมาชิกสภาผู้แทนราษฎร แบบแบ่งเขตเลือกตั้ง

ชื่อ นายสามารถ

ชื่อสกุล แก้วมีชัย

พรรค พลังประชาชน

เขตเลือกตั้งที่ ๑

จังหวัด เชียงราย

อาชีพสุดท้ายก่อนสมัครรับเลือกตั้ง นักการเมือง

สถานที่ติดต่อสำหรับส่งเอกสารและเผยแพร่ : บ้านเลขที่ ๔๕๕ หมู่ที่ ๕ หมู่บ้าน ชุมชนป่าดิ่ง

ซอย ๑๖

ถนน -

ตำบล/แขวง รีมกก

อำเภอ/เขต เมือง

จังหวัด เชียงราย

รหัสไปรษณีย์ ๕๗๑๐๐

โทรศัพท์ ๐ ๕๓๗๕ ๑๐๖๙

โทรสาร ๐ ๕๓๗๕ ๖๑๕๔

โทรศัพท์เคลื่อนที่ ๐๘ ๑๘๘๕ ๐๓๔๒

Email k.samart@hotmail.com

๓	๘	๕
---	---	---

สมาชิกสภาผู้แทนราษฎร แบบแบ่งเขตเลือกตั้ง



ชื่อ นายสามารถ

ชื่อสกุล พริยะปัญญาพร

พรรค ประชาธิปัตย์

เขตเลือกตั้งที่ ๒

จังหวัด ราชบุรี

อาชีพสุดท้ายก่อนสมัครรับเลือกตั้ง ค้าขาย

สถานที่ติดต่อสำหรับส่งเอกสารและเผยแพร่ :บ้านเลขที่ ๖๕/๑๘๒ หมู่ที่ - หมู่บ้าน -

ซอย -

ถนน คทาธร

ตำบล/แขวง หน้าเมือง

อำเภอ/เขต เมือง

จังหวัด ราชบุรี

รหัสไปรษณีย์ ๗๐๐๐๐

โทรศัพท์ ๐ ๓๒๓๒ ๖๖๕๒

โทรสาร ๐ ๓๒๓๒ ๒๒๒๕

โทรศัพท์เคลื่อนที่ ๐๘ ๑๘๕๖ ๓๑๙๗

Email jimjuy@yahoo.com

๓	๘	๖
---	---	---

สมาชิกสภาผู้แทนราษฎร แบบแบ่งเขตเลือกตั้ง



ชื่อ นายสามารถ

ชื่อสกุล มะลูลีม

พรรค ประชาธิปัตย์

เขตเลือกตั้งที่ ๘

จังหวัด กรุงเทพมหานคร

อาชีพสุดท้ายก่อนสมัครรับเลือกตั้ง นักการเมือง

สถานที่ติดต่อสำหรับส่งเอกสารและเผยแพร่ :บ้านเลขที่ ๔๕๖ หมู่ที่ - หมู่บ้าน -

ซอย พัฒนาการ ๒๐ แยก ๒๐

ถนน -

ตำบล/แขวง สวนหลวง

อำเภอ/เขต สวนหลวง

จังหวัด กรุงเทพมหานคร

รหัสไปรษณีย์ ๑๐๒๕๐

โทรศัพท์ ๐ ๒๓๑๙ ๔๙๙๕

โทรสาร ๐ ๒๓๑๙ ๔๙๙๕

โทรศัพท์เคลื่อนที่ ๐๘ ๑๙๓๔ ๔๕๖๗

Email -

เลขประจำตัว

๓ ๘ ๗



สมาชิกสภาผู้แทนราษฎร แบบสัดส่วน

ชื่อ นายสามารถ

ชื่อสกุล ราชพลสิทธิ์

พรรค ประชาธิปัตย์

กลุ่มจังหวัดที่ ๑

อาชีพสุดท้ายก่อนสมัครรับเลือกตั้ง ข้าราชการการเมือง

สถานที่ติดต่อสำหรับส่งเอกสารและเผยแพร่ :บ้านเลขที่ ๑๙๕/๑๕ หมู่ที่ ๓ หมู่บ้าน ไตเร็กเตอร์ทาวน์

ชอย -

ถนน บางกรวย-ไทรน้อย

ตำบล/แขวง บางรักพัฒนา

อำเภอ/เขต บางบัวทอง

จังหวัด นนทบุรี

รหัสไปรษณีย์ ๑๑๑๑๐

โทรศัพท์ ๐ ๒๕๗๑ ๒๗๒๘

โทรสาร ๐ ๒๕๗๑ ๒๗๒๘

โทรศัพท์เคลื่อนที่ ๐๘ ๑๘๗๕ ๘๘๙๙

Email smart2000@hotmail.com

เลขประจำตัว

๓ ๘ ๘



สมาชิกสภาผู้แทนราษฎร แบบแบ่งเขตเลือกตั้ง

ชื่อ นายสำราญ

ชื่อสกุล ศรีแปงวงศ์

พรรค ประชาธิปัตย์

เขตเลือกตั้งที่ ๑

จังหวัด กำแพงเพชร

อาชีพสุดท้ายก่อนสมัครรับเลือกตั้ง ค้าขาย

สถานที่ติดต่อสำหรับส่งเอกสารและเผยแพร่ :บ้านเลขที่ ๖๙๕/๓ หมู่ที่ ๑๕ หมู่บ้าน ศรีดอนชัย

ชอย -

ถนน -

ตำบล/แขวง คลองน้ำไหล

อำเภอ/เขต คลองลาน

จังหวัด กำแพงเพชร

รหัสไปรษณีย์ ๖๒๑๘๐

โทรศัพท์ ๐ ๕๕๗๘ ๖๐๙๕

โทรสาร ๐ ๕๕๗๘ ๖๐๙๕

โทรศัพท์เคลื่อนที่ ๐๘ ๑๗๘๕ ๓๒๐๖

Email -

๓ ๘ ๙

สมาชิกสภาผู้แทนราษฎร แบบแบ่งเขตเลือกตั้ง



ชื่อ นายสินิตย์

ชื่อสกุล เลิศไกร

พรรค ประชาธิปัตย์

เขตเลือกตั้งที่ ๒

จังหวัด สุราษฎร์ธานี

อาชีพสุดท้ายก่อนสมัครรับเลือกตั้ง นักการเมือง

สถานที่ติดต่อสำหรับส่งเอกสารและเผยแพร่ :บ้านเลขที่ ๙๙/๘๑ หมู่ที่ - หมู่บ้าน เสาวลักษณ์ ๒

ซอย ๔

ถนน กาญจนวิถี

ตำบล/แขวง บางกุ้ง

อำเภอ/เขต เมือง

จังหวัด สุราษฎร์ธานี

รหัสไปรษณีย์ ๘๕๐๐๐

โทรศัพท์ -

โทรสาร ๐ ๗๗๒๘ ๗๒๗๒

โทรศัพท์เคลื่อนที่ ๐๘ ๑๙๗๐ ๘๖๘๘

Email -

๓ ๙ ๐

สมาชิกสภาผู้แทนราษฎร แบบแบ่งเขตเลือกตั้ง



ชื่อ นางสิรินทร

ชื่อสกุล รามสูต

พรรค พลังประชาชน

เขตเลือกตั้งที่ ๑

จังหวัด น่าน

อาชีพสุดท้ายก่อนสมัครรับเลือกตั้ง นักการเมือง

สถานที่ติดต่อสำหรับส่งเอกสารและเผยแพร่ :บ้านเลขที่ ๔๒ หมู่ที่ - หมู่บ้าน มิ่งเมือง

ซอย -

ถนน สุริยะพงษ์

ตำบล/แขวง ในเวียง

อำเภอ/เขต เมือง

จังหวัด น่าน

รหัสไปรษณีย์ ๕๕๐๐๐

โทรศัพท์ ๐ ๕๔๗๑ ๐๒๕๐

โทรสาร ๐ ๕๔๗๑ ๐๖๑๒

โทรศัพท์เคลื่อนที่ ๐๘ ๑๖๐๒ ๔๑๓๘

Email -

เลขประจำตัว

๓ ๙ ๑



สมาชิกสภาผู้แทนราษฎร แบบแบ่งเขตเลือกตั้ง

ชื่อ นายสิริพงศ์

ชื่อสกุล อังคสกุลเกียรติ

พรรคชาติไทย

เขตเลือกตั้งที่ ๑

จังหวัด ศรีสะเกษ

อาชีพสุดท้ายก่อนสมัครรับเลือกตั้ง ธุรกิจส่วนตัว

สถานที่ติดต่อสำหรับส่งเอกสารและเผยแพร่ : บ้านเลขที่ ๑๑๘/๙ หมู่ที่ ๖ หมู่บ้าน -

ชอย -

ถนน กันทรลักษณ์

ตำบล/แขวง หนองครก

อำเภอ/เขต เมือง

จังหวัด ศรีสะเกษ

รหัสไปรษณีย์ ๓๓๐๐๐

โทรศัพท์ ๐ ๔๕๖๑ ๓๓๓๓

โทรสาร ๐ ๔๕๖๑ ๓๓๓๓

โทรศัพท์เคลื่อนที่ ๐๘ ๑๖๖๐ ๔๐๐๐

Email siriponga@hotmail.com

เลขประจำตัว

๓ ๙ ๒



สมาชิกสภาผู้แทนราษฎร แบบแบ่งเขตเลือกตั้ง

ชื่อ นายสุกิจ

ชื่อสกุล อัลโกปกรณ์

พรรค ประชาธิปัตย์

เขตเลือกตั้งที่ ๑

จังหวัด ตรัง

อาชีพสุดท้ายก่อนสมัครรับเลือกตั้ง แพทย์

สถานที่ติดต่อสำหรับส่งเอกสารและเผยแพร่ : บ้านเลขที่ ๘๘/๔ หมู่ที่ - หมู่บ้าน -

ชอย -

ถนน พระราม ๖

ตำบล/แขวง ทับเที่ยง

อำเภอ/เขต เมืองตรัง

จังหวัด ตรัง

รหัสไปรษณีย์ ๙๒๐๐๐

โทรศัพท์ ๐ ๗๕๕๙ ๐๓๔๕

โทรสาร -

โทรศัพท์เคลื่อนที่ ๐๘ ๗/๐๑๒ ๔๙๐๐

Email -

๓	๙	๓
---	---	---

สมาชิกสภาผู้แทนราษฎร แบบแบ่งเขตเลือกตั้ง



ชื่อ นายสุวิชชาญ

ชื่อสกุล มุสิกกุล

พรรค ประชาธิปัตย์

เขตเลือกตั้งที่ ๑

จังหวัด กำแพงเพชร

อาชีพสุดท้ายก่อนสมัครรับเลือกตั้ง นายหน้าประกันภัย

สถานที่ติดต่อสำหรับส่งเอกสารและเผยแพร่ :บ้านเลขที่ ๒๑ หมู่ที่ - หมู่บ้าน -

ซอย กรุงเทพ-นนทบุรี ๔๔

ถนน กรุงเทพ-นนทบุรี

ตำบล/แขวง บางซื่อ

อำเภอ/เขต บางซื่อ

จังหวัด กรุงเทพมหานคร

รหัสไปรษณีย์ ๑๐๘๐๐

โทรศัพท์ ๐ ๒๕๘๗ ๓๓๓๑

โทรสาร ๐ ๒๕๘๗ ๓๓๓๒

โทรศัพท์เคลื่อนที่ ๐๘ ๑๔๙๔ ๓๔๕๖

Email smusikul@yahoo.co.th

๓	๙	๔
---	---	---

สมาชิกสภาผู้แทนราษฎร แบบสัดส่วน



ชื่อ นายสุขุมพงศ์

ชื่อสกุล โง่นคำ

พรรค พลังประชาชน

กลุ่มจังหวัดที่ ๓

อาชีพสุดท้ายก่อนสมัครรับเลือกตั้ง นักการเมือง

สถานที่ติดต่อสำหรับส่งเอกสารและเผยแพร่ :บ้านเลขที่ ๔๕/๖-๘ หมู่ที่ - หมู่บ้าน -

ซอย -

ถนน กาฬสินธุ์

ตำบล/แขวง กาฬสินธุ์

อำเภอ/เขต เมือง

จังหวัด กาฬสินธุ์

รหัสไปรษณีย์ ๔๖๐๐๐

โทรศัพท์ ๐ ๔๓๘๑ ๔๙๖๖

โทรสาร ๐ ๔๓๘๑ ๑๙๐๐

โทรศัพท์เคลื่อนที่ ๐๘ ๑๘๗๓ ๙๐๑๐

Email -

เลขประจำตัว

๓ ๙ ๕



สมาชิกสภาผู้แทนราษฎร แบบสัดส่วน

ชื่อ หม่อมราชวงศ์สุขุมพันธุ์

ชื่อสกุล บริพัตร

พรรค ประชาธิปัตย์

กลุ่มจังหวัดที่ ๖

อาชีพสุดท้ายก่อนสมัครรับเลือกตั้ง นักการเมือง

สถานที่ติดต่อสำหรับส่งเอกสารและเผยแพร่ :บ้านเลขที่ ๓๕๒ หมู่ที่ - หมู่บ้าน -

ซอย - ถนน ศรีอยุธยา ตำบล/แขวง ถนนพญาไท

อำเภอ/เขต ราชเทวี จังหวัด กรุงเทพมหานคร รหัสไปรษณีย์ ๑๐๔๐๐

โทรศัพท์ ๐ ๒๒๔๖ ๑๗๗๕ โทรสาร ๐ ๒๖๔๐ ๑๘๔๒ โทรศัพท์เคลื่อนที่ ๐๘ ๑๘๐๑ ๗๗๓๓

Email sukhumbhand@hotmail.com

เลขประจำตัว

๓ ๙ ๖



สมาชิกสภาผู้แทนราษฎร แบบสัดส่วน

ชื่อ นายสุชน

ชื่อสกุล ชามพูนท

พรรค พลังประชาชน

กลุ่มจังหวัดที่ ๒

อาชีพสุดท้ายก่อนสมัครรับเลือกตั้ง ค้าขาย

สถานที่ติดต่อสำหรับส่งเอกสารและเผยแพร่ :บ้านเลขที่ ๖๓ หมู่ที่ - หมู่บ้าน -

ซอย ระนอง ๒ ถนน - ตำบล/แขวง ดุสิต

อำเภอ/เขต - จังหวัด กรุงเทพมหานคร รหัสไปรษณีย์ ๑๐๓๐๐

โทรศัพท์ ๐ ๒๒๔๑ ๑๑๓๑ โทรสาร ๐ ๕๕๒๔ ๔๖๙๙ โทรศัพท์เคลื่อนที่ ๐๘ ๑๘๓๒ ๐๕๘๒

Email -

๓	๙	๗
---	---	---

สมาชิกสภาผู้แทนราษฎร แบบแบ่งเขตเลือกตั้ง



ชื่อ นายสุชาติ

ชื่อสกุล โชคชัยวัฒนากร

พรรคพลังประชาชน

เขตเลือกตั้งที่ ๒

จังหวัด มหาสารคาม

อาชีพสุดท้ายก่อนสมัครรับเลือกตั้ง นักการเมือง

สถานที่ติดต่อสำหรับส่งเอกสารและเผยแพร่ : บ้านเลขที่ ๒๗/๙ หมู่ที่ ๗ หมู่บ้าน โรงแรมสกายอินน์

ซอย -

ถนน -

ตำบล/แขวง บางแก้ว

อำเภอ/เขต บางพลี

จังหวัด สมุทรปราการ

รหัสไปรษณีย์ ๑๐๕๔๐

โทรศัพท์ ๐ ๒๓๑๖ ๐๓๙๙

โทรสาร ๐ ๒๓๑๖ ๐๓๙๙

โทรศัพท์เคลื่อนที่ ๐๘ ๑๘๗/๑ ๓๒๒๒

Email -

๓	๙	๘
---	---	---

สมาชิกสภาผู้แทนราษฎร แบบแบ่งเขตเลือกตั้ง



ชื่อ นายสุชาติ

ชื่อสกุล ตันติวณิชชานนท์

พรรคเพื่อแผ่นดิน

เขตเลือกตั้งที่ ๓

จังหวัด อุบลราชธานี

อาชีพสุดท้ายก่อนสมัครรับเลือกตั้ง นักการเมือง

สถานที่ติดต่อสำหรับส่งเอกสารและเผยแพร่ : บ้านเลขที่ ๙๕ หมู่ที่ ๑๒ หมู่บ้าน โพนสุขสันต์

ซอย -

ถนน ข้างตลาดสด

ตำบล/แขวง โพนงาม

อำเภอ/เขต บุณฑริก

จังหวัด อุบลราชธานี

รหัสไปรษณีย์ ๓๔๒๓๐

โทรศัพท์ ๐ ๔๕๓๗ ๖๐๘๕

โทรสาร ๐ ๔๕๒๐ ๑๑๖๓

โทรศัพท์เคลื่อนที่ ๐๘ ๑๗๒๕ ๑๒๓๔

Email -

เลขประจำตัว

๓ ๔ ๔



สมาชิกสภาผู้แทนราษฎร แบบแบ่งเขตเลือกตั้ง

ชื่อ นายสุชาติ

ชื่อสกุล ลายน้ำเงิน

พรรค พลังประชาชน

เขตเลือกตั้งที่ ๑

จังหวัด ลพบุรี

อาชีพสุดท้ายก่อนสมัครรับเลือกตั้ง ลูกจ้างส่วนราชการ

สถานที่ติดต่อสำหรับส่งเอกสารและเผยแพร่ : บ้านเลขที่ ๑๓๐/๑ หมู่ที่ ๕ หมู่บ้าน -

ชอย -

ถนน -

ตำบล/แขวง บ้านกล้วย

อำเภอ/เขต บ้านหมี่

จังหวัด ลพบุรี

รหัสไปรษณีย์ ๑๕๑๑๐

โทรศัพท์ ๐ ๓๖๔๗ ๒๕๕๐

โทรสาร ๐ ๓๖๔๗ ๒๕๕๐

โทรศัพท์เคลื่อนที่ ๐๘ ๑๑๗๘ ๑๗๗๕

Email -

เลขประจำตัว

๔ ๐ ๐



สมาชิกสภาผู้แทนราษฎร แบบแบ่งเขตเลือกตั้ง

ชื่อ นายสุชาย

ชื่อสกุล ศรีสุรพล

พรรค พลังประชาชน

เขตเลือกตั้งที่ ๔

จังหวัด ขอนแก่น

อาชีพสุดท้ายก่อนสมัครรับเลือกตั้ง นักการเมือง

สถานที่ติดต่อสำหรับส่งเอกสารและเผยแพร่ : บ้านเลขที่ ๕๔๑ หมู่ที่ ๔ หมู่บ้าน -

ชอย -

ถนน -

ตำบล/แขวง ภูเวียง

อำเภอ/เขต ภูเวียง

จังหวัด ขอนแก่น

รหัสไปรษณีย์ ๔๐๑๕๐

โทรศัพท์ ๐ ๔๓๒๙ ๑๑๙๒

โทรสาร ๐ ๔๓๒๙ ๑๑๙๒

โทรศัพท์เคลื่อนที่ ๐๘ ๑๖๙๗ ๕๙๙๑

Email -

๔	๐	๑
---	---	---

สมาชิกสภาผู้แทนราษฎร แบบแบ่งเขตเลือกตั้ง



ชื่อ นายสุทธิ

ชื่อสกุล ปัญญาสกุลวงศ์

พรรค ประชาธิปัตย์

เขตเลือกตั้งที่ ๘

จังหวัด กรุงเทพมหานคร

อาชีพสุดท้ายก่อนสมัครรับเลือกตั้ง นักธุรกิจ

สถานที่ติดต่อสำหรับส่งเอกสารและเผยแพร่ : บ้านเลขที่ ๘๑/๑ หมู่ที่ - หมู่บ้าน โรงแรมนิรันดร์แกรนด์

ซอย อุดมสุข ๑๗

ถนน สุขุมวิท ๑๐๓

ตำบล/แขวง บางนา

อำเภอ/เขต บางนา

จังหวัด กรุงเทพมหานคร

รหัสไปรษณีย์ ๑๐๒๖๐

โทรศัพท์ ๐ ๒๓๖๑ ๐๐๘๐-๖

โทรสาร ๐ ๒๓๕๘ ๗๕๑๑

โทรศัพท์เคลื่อนที่ ๐๘ ๑๘๑๑ ๔๖๖๒

Email -

๔	๐	๒
---	---	---

สมาชิกสภาผู้แทนราษฎร แบบแบ่งเขตเลือกตั้ง



ชื่อ นายสุทธิชัย

ชื่อสกุล จรูญเนตร

พรรค พลังประชาชน

เขตเลือกตั้งที่ ๒

จังหวัด อุบลราชธานี

อาชีพสุดท้ายก่อนสมัครรับเลือกตั้ง นักธุรกิจ

สถานที่ติดต่อสำหรับส่งเอกสารและเผยแพร่ : บ้านเลขที่ ๓๔๒ หมู่ที่ ๑ หมู่บ้าน -

ซอย -

ถนน เกษมสมบัติ

ตำบล/แขวง ชูหูลู

อำเภอ/เขต ตระการพืชผล

จังหวัด อุบลราชธานี

รหัสไปรษณีย์ ๓๔๑๓๐

โทรศัพท์ ๐ ๔๕๔๘ ๑๐๐๖

โทรสาร ๐ ๔๕๔๘ ๑๐๐๖

โทรศัพท์เคลื่อนที่ ๐๘ ๑๗๑๘ ๕๑๘๕

Email suttichai_noi@yahoo.com

เลขประจำตัว

๔ ๐ ๓



สมาชิกสภาผู้แทนราษฎร แบบสัดส่วน

ชื่อ นายสุทัศน์

ชื่อสกุล เงินหมื่น

พรรค ประชาธิปัตย์

กลุ่มจังหวัดที่ ๓

อาชีพสุดท้ายก่อนสมัครรับเลือกตั้ง ทนายความ

สถานที่ติดต่อสำหรับส่งเอกสารและเผยแพร่ :บ้านเลขที่ ๓๗๗ หมู่ที่ - หมู่บ้าน -

ซอย ๓๘

ถนน ลาดพร้าว

ตำบล/แขวง -

อำเภอ/เขต ห้วยขวาง

จังหวัด กรุงเทพมหานคร

รหัสไปรษณีย์ ๑๐๓๑๐

โทรศัพท์ -

โทรสาร ๐ ๒๘๘๑ ๐๖๐๖

โทรศัพท์เคลื่อนที่ ๐๘ ๑๓๗๑ ๗๗๗๗

Email -

เลขประจำตัว

๔ ๐ ๔



สมาชิกสภาผู้แทนราษฎร แบบแบ่งเขตเลือกตั้ง

ชื่อ นายสุทิน

ชื่อสกุล คลังแสง

พรรค พลังประชาชน

เขตเลือกตั้งที่ ๑

จังหวัด มหาสารคาม

อาชีพสุดท้ายก่อนสมัครรับเลือกตั้ง ธุรกิจส่วนตัว

สถานที่ติดต่อสำหรับส่งเอกสารและเผยแพร่ :บ้านเลขที่ ๑๒๐ หมู่ที่ ๑๗ หมู่บ้าน -

ซอย โพธิทอง

ถนน เหล่านาดี

ตำบล/แขวง ในเมือง

อำเภอ/เขต เมือง

จังหวัด ขอนแก่น

รหัสไปรษณีย์ ๔๐๐๐๐

โทรศัพท์ ๐ ๔๓๒๒ ๗๕๔๖

โทรสาร ๐ ๔๓๒๒ ๗๕๔๖

โทรศัพท์เคลื่อนที่ ๐๘ ๔๓๕๕ ๘๖๓๒

Email -

๔ ๐ ๕

สมาชิกสภาผู้แทนราษฎร แบบแบ่งเขตเลือกตั้ง



ชื่อ นายสุทิน

ชื่อสกุล นพขำ

พรรคพลังประชาชน

เขตเลือกตั้งที่ ๑

จังหวัด ปทุมธานี

อาชีพสุดท้ายก่อนสมัครรับเลือกตั้ง นักการเมือง

สถานที่ติดต่อสำหรับส่งเอกสารและเผยแพร่ : บ้านเลขที่ ๔๑/๗ หมู่ที่ ๒ หมู่บ้าน -

ซอย -

ถนน -

ตำบล/แขวง บ้านกลาง

อำเภอ/เขต เมือง

จังหวัด ปทุมธานี

รหัสไปรษณีย์ ๑๒๐๐๐

โทรศัพท์ ๐ ๒๙๗๙ ๖๑๗๗

โทรสาร -

โทรศัพท์เคลื่อนที่ ๐๘ ๑๗๕๔ ๐๗๖๔

Email -

๔ ๐ ๖

สมาชิกสภาผู้แทนราษฎร แบบแบ่งเขตเลือกตั้ง



ชื่อ นายสุเทพ

ชื่อสกุล เทือกสุบรรณ

พรรค ประชาธิปัตย์

เขตเลือกตั้งที่ ๑

จังหวัด สุราษฎร์ธานี

อาชีพสุดท้ายก่อนสมัครรับเลือกตั้ง นักการเมือง

สถานที่ติดต่อสำหรับส่งเอกสารและเผยแพร่ : บ้านเลขที่ ๑๕๑ หมู่ที่ ๑๙ หมู่บ้าน -

ซอย คลองตันไทร

ถนน พุทธรณทลสาย ๒

ตำบล/แขวง ศาลาธรรมสพน์

อำเภอ/เขต ทวีวัฒนา

จังหวัด กรุงเทพมหานคร

รหัสไปรษณีย์ ๑๐๑๗๐

โทรศัพท์ ๐ ๒๖๑๘ ๕๐๑๓

โทรสาร ๐ ๒๖๑๘ ๕๐๑๔

โทรศัพท์เคลื่อนที่ ๐๘ ๙๑๑๗ ๗๗๙๙

Email suthep@democrat.or.th

เลขประจำตัว

๔ ๐ ๗



สมาชิกสภาผู้แทนราษฎร แบบแบ่งเขตเลือกตั้ง

ชื่อ นาวาตรี สุธรรม

ชื่อสกุล ระหงษ์

พรรค ประชาธิปัตย์

เขตเลือกตั้งที่ ๑

จังหวัด สมุทรสาคร

อาชีพสุดท้ายก่อนสมัครรับเลือกตั้ง นักการเมือง

สถานที่ติดต่อสำหรับส่งเอกสารและเผยแพร่ : บ้านเลขที่ ๒ หมู่ที่ ๒ หมู่บ้าน -

ซอย -

ถนน -

ตำบล/แขวง ท่าไม้

อำเภอ/เขต กระทุ่มแบน

จังหวัด สมุทรสาคร

รหัสไปรษณีย์ ๗๔๑๑๐

โทรศัพท์ ๐ ๓๔๘๔ ๖๘๓๒-๓

โทรสาร ๐ ๓๔๘๔ ๖๘๓๓

โทรศัพท์เคลื่อนที่ ๐๘ ๑๘๒๒ ๗๔๖๕

Email sutham@democrat.or.th

เลขประจำตัว

๔ ๐ ๘



สมาชิกสภาผู้แทนราษฎร แบบแบ่งเขตเลือกตั้ง

ชื่อ นายสุธา

ชื่อสกุล ชันแสง

พรรค พลังประชาชน

เขตเลือกตั้งที่ ๑๑

จังหวัด กรุงเทพมหานคร

อาชีพสุดท้ายก่อนสมัครรับเลือกตั้ง นักการเมือง

สถานที่ติดต่อสำหรับส่งเอกสารและเผยแพร่ : บ้านเลขที่ ๔๔/๔ หมู่ที่ ๔ หมู่บ้าน -

ซอย -

ถนน พุทธิมณฑลสาย ๓

ตำบล/แขวง บางไผ่

อำเภอ/เขต บางแค

จังหวัด กรุงเทพมหานคร

รหัสไปรษณีย์ ๑๐๑๖๐

โทรศัพท์ ๐ ๒๔๔๔ ๑๕๔๕

โทรสาร ๐ ๒๔๔๔ ๑๕๓๓

โทรศัพท์เคลื่อนที่ ๐๘ ๑๘๐๘ ๒๕๕๕

Email -

๔	๐	๘
---	---	---

สมาชิกสภาผู้แทนราษฎร แบบแบ่งเขตเลือกตั้ง



ชื่อ นางสาวสุนทรี

ชื่อสกุล ชัยวีรดิณะ

พรรคพลังประชาชน

เขตเลือกตั้งที่ ๓

จังหวัด ชัยภูมิ

อาชีพสุดท้ายก่อนสมัครรับเลือกตั้ง รับราชการ

สถานที่ติดต่อสำหรับส่งเอกสารและเผยแพร่ :บ้านเลขที่ ๓๘๓/๒๓๗-๘ หมู่ที่ - หมู่บ้าน -

ซอย -

ถนน นิเวศรัตน์

ตำบล/แขวง ไนเมือง

อำเภอ/เขต เมือง

จังหวัด ชัยภูมิ

รหัสไปรษณีย์ ๓๖๐๐๐

โทรศัพท์ ๐ ๔๔๘๒ ๑๘๗๗

โทรสาร ๐ ๔๔๘๒ ๑๘๗๗

โทรศัพท์เคลื่อนที่ ๐๘ ๑๘๐๒ ๗๒๓๘

Email c_suntharee@hotmail.com

๔	๑	๐
---	---	---

สมาชิกสภาผู้แทนราษฎร แบบสัดส่วน



ชื่อ นายสุนัย

ชื่อสกุล จุลพงษ์ศร

พรรคพลังประชาชน

กลุ่มจังหวัดที่ ๒

อาชีพสุดท้ายก่อนสมัครรับเลือกตั้ง ทนายความ

สถานที่ติดต่อสำหรับส่งเอกสารและเผยแพร่ :บ้านเลขที่ ๑๓๕๐/๒ หมู่ที่ - หมู่บ้าน อาคารร่วมใจแมนชั่น

ซอย ๒๘

ถนน จรัญสนิทวงศ์ ๑๓

ตำบล/แขวง วัดท่าพระ

อำเภอ/เขต บางกอกใหญ่

จังหวัด กรุงเทพมหานคร

รหัสไปรษณีย์ ๑๐๖๐๐

โทรศัพท์ -

โทรสาร -

โทรศัพท์เคลื่อนที่ ๐๘ ๑๘๓๒ ๐๕๗๘

Email mr_sunai@yahoo.com

เลขประจำตัว

๔ ๑ ๑



สมาชิกสภาผู้แทนราษฎร แบบแบ่งเขตเลือกตั้ง

ชื่อ นายสุพล

ชื่อสกุล พองงาม

พรรคพลังประชาชน

เขตเลือกตั้งที่ ๔

จังหวัด อุบลราชธานี

อาชีพสุดท้ายก่อนสมัครรับเลือกตั้ง นักการเมือง

สถานที่ติดต่อสำหรับส่งเอกสารและเผยแพร่ :บ้านเลขที่ ๔๐ หมู่ที่ - หมู่บ้าน -

ชอย -

ถนน นิวาสวีดี

ตำบล/แขวง วารินชำราบ

อำเภอ/เขต วารินชำราบ

จังหวัด อุบลราชธานี

รหัสไปรษณีย์ ๓๔๑๙๐

โทรศัพท์ ๐ ๔๕๓๒ ๒๒๘๔

โทรสาร ๐ ๔๕๒๘ ๖๐๖๙

โทรศัพท์เคลื่อนที่ ๐๘ ๑๘๒๓ ๘๗๑๘

Email -

เลขประจำตัว

๔ ๑ ๒



สมาชิกสภาผู้แทนราษฎร แบบแบ่งเขตเลือกตั้ง

ชื่อ นางสาวสุพัชรี

ชื่อสกุล ธรรมเพชร

พรรค ประชาธิปัตย์

เขตเลือกตั้งที่ ๑

จังหวัด พัทลุง

อาชีพสุดท้ายก่อนสมัครรับเลือกตั้ง -

สถานที่ติดต่อสำหรับส่งเอกสารและเผยแพร่ :บ้านเลขที่ ๑๒๘ หมู่ที่ ๙ หมู่บ้าน -

ชอย -

ถนน -

ตำบล/แขวง ท่ามิหระ

อำเภอ/เขต เมือง

จังหวัด พัทลุง

รหัสไปรษณีย์ ๙๓๐๐๐

โทรศัพท์ ๐ ๗๔๖๒ ๑๗๙๓

โทรสาร -

โทรศัพท์เคลื่อนที่ ๐๘ ๙๘๗๐ ๙๒๒๑

Email -

๔	๑	๓
---	---	---

สมาชิกสภาผู้แทนราษฎร แบบแบ่งเขตเลือกตั้ง



ชื่อ ว่าที่ร้อยตรี สุเมธ

ชื่อสกุล ฤทธาคนี

พรรคพลังประชาชน

เขตเลือกตั้งที่ ๒

จังหวัด ปทุมธานี

อาชีพสุดท้ายก่อนสมัครรับเลือกตั้ง ธุรกิจส่วนตัว

สถานที่ติดต่อสำหรับส่งเอกสารและเผยแพร่ : บ้านเลขที่ ๑๔/๑ หมู่ที่ ๔ หมู่บ้าน -

ชอย -

ถนน รังสิต-นครนายก

ตำบล/แขวง บึงยี่โก

อำเภอ/เขต ธัญบุรี

จังหวัด ปทุมธานี

รหัสไปรษณีย์ ๑๒๑๓๐

โทรศัพท์ ๐ ๒๕๗๗ ๑๑๙๔

โทรสาร ๐ ๒๕๕๗ ๘๔๗๒

โทรศัพท์เคลื่อนที่ ๐๘ ๙๗๗๕ ๙๙๙๙

Email -

๔	๑	๕
---	---	---

สมาชิกสภาผู้แทนราษฎร แบบแบ่งเขตเลือกตั้ง



ชื่อ นายสุรจิตร

ชื่อสกุล ยนต์ตระกูล

พรรคพลังประชาชน

เขตเลือกตั้งที่ ๑

จังหวัด มหาสารคาม

อาชีพสุดท้ายก่อนสมัครรับเลือกตั้ง นักธุรกิจ

สถานที่ติดต่อสำหรับส่งเอกสารและเผยแพร่ : บ้านเลขที่ ๑๑๑ หมู่ที่ - หมู่บ้าน -

ชอย -

ถนน ถีนานนท์

ตำบล/แขวง ตลาด

อำเภอ/เขต เมือง

จังหวัด มหาสารคาม

รหัสไปรษณีย์ ๔๔๐๐๐

โทรศัพท์ ๐ ๔๓๗๑ ๒๑๙๘

โทรสาร ๐ ๔๓๗๒ ๓๐๐๗

โทรศัพท์เคลื่อนที่ ๐๘ ๑๘๗๒ ๔๐๕๔

Email -

เลขประจำตัว

๔ ๑ ๕



สมาชิกสภาผู้แทนราษฎร แบบแบ่งเขตเลือกตั้ง

ชื่อ นายสุรเชษฐ์

ชื่อสกุล ชัยโกศล

พรรคพลังประชาชน

เขตเลือกตั้งที่ ๑

จังหวัด พระนครศรีอยุธยา

อาชีพสุดท้ายก่อนสมัครรับเลือกตั้ง ธุรกิจส่วนตัว

สถานที่ติดต่อสำหรับส่งเอกสารและเผยแพร่ :บ้านเลขที่ ช ๒/๑๕ หมู่ที่ - หมู่บ้าน -

ซอย -

ถนน โรจนะ

ตำบล/แขวง หอรัตนชัย

อำเภอ/เขต พระนครศรีอยุธยา

จังหวัด พระนครศรีอยุธยา

รหัสไปรษณีย์ ๑๓๐๐๐

โทรศัพท์ ๐ ๓๕๒๔ ๒๒๕๖

โทรสาร ๐ ๓๕๒๔ ๑๘๙๘

โทรศัพท์เคลื่อนที่ ๐๘ ๑๘๕๒ ๖๙๓๓

Email -

เลขประจำตัว

๔ ๑ ๖



สมาชิกสภาผู้แทนราษฎร แบบแบ่งเขตเลือกตั้ง

ชื่อ นายสุรเชษฐ์

ชื่อสกุล มาคิตติ์

พรรค ประชาธิปัตย์

เขตเลือกตั้งที่ ๔

จังหวัด นครศรีธรรมราช

อาชีพสุดท้ายก่อนสมัครรับเลือกตั้ง นักการเมือง

สถานที่ติดต่อสำหรับส่งเอกสารและเผยแพร่ :บ้านเลขที่ ๒๔๖ หมู่ที่ ๑ หมู่บ้าน -

ซอย -

ถนน นคร-นบพิดำ

ตำบล/แขวง พรหมโลก

อำเภอ/เขต พรหมคีรี

จังหวัด นครศรีธรรมราช

รหัสไปรษณีย์ ๘๐๓๒๐

โทรศัพท์ ๐ ๗๕๓๙ ๖๐๒๘

โทรสาร ๐ ๗๕๓๙ ๖๐๒๘

โทรศัพท์เคลื่อนที่ ๐๘ ๑๘๔๒ ๗๔๔๒

Email -

๔	๑	๗
---	---	---

สมาชิกสภาผู้แทนราษฎร แบบสัดส่วน



ชื่อ นายสุรเดช

ชื่อสกุล ยะสวัสดิ์

พรรค เพื่อแผ่นดิน

กลุ่มจังหวัดที่ ๑

อาชีพสุดท้ายก่อนสมัครรับเลือกตั้ง นักการเมือง

สถานที่ติดต่อสำหรับส่งเอกสารและเผยแพร่ :บ้านเลขที่ ๓๔๓ หมู่ที่ - หมู่บ้าน -

ซอย - ถนน สุรวงศ์ ตำบล/แขวง สุริยวงศ์

อำเภอ/เขต บางรัก จังหวัด กรุงเทพมหานคร รหัสไปรษณีย์ ๑๐๕๐๐

โทรศัพท์ ๐ ๒๒๓๔ ๘๙๒๐-๖ โทรสาร ๐ ๒๒๓๔ ๕๙๖๙ โทรศัพท์เคลื่อนที่ ๐๘ ๑๔๔๒ ๕๔๙๔

Email -

๔	๑	๘
---	---	---

สมาชิกสภาผู้แทนราษฎร แบบแบ่งเขตเลือกตั้ง



ชื่อ พันตำรวจโท สุรทิน

ชื่อสกุล พیمانเมฆินทร์

พรรคพลังประชาชน

เขตเลือกตั้งที่ ๑

จังหวัด อุตรดิตถ์

อาชีพสุดท้ายก่อนสมัครรับเลือกตั้ง ธุรกิจส่วนตัว

สถานที่ติดต่อสำหรับส่งเอกสารและเผยแพร่ :บ้านเลขที่ ๑๕๑/๓ หมู่ที่ - หมู่บ้าน -

ซอย - ถนน อุตร-สกลนคร ตำบล/แขวง หนองบัว

อำเภอ/เขต เมือง จังหวัด อุตรดิตถ์ รหัสไปรษณีย์ ๕๑๐๐๐

โทรศัพท์ ๐ ๕๒๒๐ ๕๘๒๕ โทรสาร - โทรศัพท์เคลื่อนที่ ๐๘ ๖๘๕๗ ๕๑๕๐

Email -

เลขประจำตัว

๕ ๘ ๕



สมาชิกสภาผู้แทนราษฎร แบบแบ่งเขตเลือกตั้ง

ชื่อ นายสุรพงษ์

ชื่อสกุล โตวิจักษณ์ชัยกุล

พรรคพลังประชาชน

เขตเลือกตั้งที่ ๑

จังหวัด เชียงใหม่

อาชีพสุดท้ายก่อนสมัครรับเลือกตั้ง ค้าขาย

สถานที่ติดต่อสำหรับส่งเอกสารและเผยแพร่ :บ้านเลขที่ ๘๐/๑๖ หมู่ที่ - หมู่บ้าน -

ชอย ๓ ก

ถนน ลอยเคราะห์

ตำบล/แขวง ช้างกลาง

อำเภอ/เขต เมือง

จังหวัด เชียงใหม่

รหัสไปรษณีย์ ๕๐๑๐๐

โทรศัพท์ ๐ ๕๓๔๑ ๑๑๔๔

โทรสาร -

โทรศัพท์เคลื่อนที่ ๐๘ ๓๖๑๘ ๐๓๓๓

Email -

เลขประจำตัว

๔ ๒ ๐



สมาชิกสภาผู้แทนราษฎร แบบสัดส่วน

ชื่อ นายสุรพงษ์

ชื่อสกุล สীবวงศ์ลี

พรรคพลังประชาชน

กลุ่มจังหวัดที่ ๔

อาชีพสุดท้ายก่อนสมัครรับเลือกตั้ง ธุรกิจส่วนตัว

สถานที่ติดต่อสำหรับส่งเอกสารและเผยแพร่ :บ้านเลขที่ ๖๐๐/๖๓๒ หมู่ที่ ๑๔ หมู่บ้าน สีวิลี

ชอย -

ถนน พหลโยธิน

ตำบล/แขวง คูคต

อำเภอ/เขต ลำลูกกา

จังหวัด ปทุมธานี

รหัสไปรษณีย์ ๑๒๑๓๐

โทรศัพท์ ๐ ๒๕๓๖ ๖๖๖๖

โทรสาร ๐ ๒๕๓๖ ๗๗๓๕

โทรศัพท์เคลื่อนที่ ๐๘ ๑๘๖๖ ๓๒๐๐

Email suebwonglee@hotmail.com

๕	๒	๑
---	---	---

สมาชิกสภาผู้แทนราษฎร แบบแบ่งเขตเลือกตั้ง



ชื่อ นายสุรพงษ์

ชื่อสกุล อึ้งอัมพรวิไล

พรรคชาติไทย

เขตเลือกตั้งที่ ๑

จังหวัด ปทุมธานี

อาชีพสุดท้ายก่อนสมัครรับเลือกตั้ง ธุรกิจส่วนตัว

สถานที่ติดต่อสำหรับส่งเอกสารและเผยแพร่ : บ้านเลขที่ ๑๒๗ หมู่ที่ ๕ หมู่บ้าน -

ซอย -

ถนน ติวานนท์

ตำบล/แขวง บางกะดี

อำเภอ/เขต เมือง

จังหวัด ปทุมธานี

รหัสไปรษณีย์ ๑๒๐๐๐

โทรศัพท์ ๐ ๒๕๐๑ ๒๗๙๑-๒

โทรสาร -

โทรศัพท์เคลื่อนที่ ๐๘ ๑๘๓๘ ๗๕๔๔

Email -

๕	๒	๒
---	---	---

สมาชิกสภาผู้แทนราษฎร แบบแบ่งเขตเลือกตั้ง



ชื่อ นายสุรพล

ชื่อสกุล เกียรติไชยากร

พรรคพลังประชาชน

เขตเลือกตั้งที่ ๔

จังหวัด เชียงใหม่

อาชีพสุดท้ายก่อนสมัครรับเลือกตั้ง นักการเมือง

สถานที่ติดต่อสำหรับส่งเอกสารและเผยแพร่ : บ้านเลขที่ ๕๙/๑ หมู่ที่ ๑๔ หมู่บ้าน ชวงเปา

ซอย -

ถนน จอมทอง-อินทนนท์

ตำบล/แขวง ชวงเปา

อำเภอ/เขต จอมทอง

จังหวัด เชียงใหม่

รหัสไปรษณีย์ ๕๐๑๖๐

โทรศัพท์ ๐ ๕๓๓๔ ๑๕๙๒

โทรสาร ๐ ๕๓๓๔ ๑๓๘๙

โทรศัพท์เคลื่อนที่ ๐๘ ๑๘๘๕ ๔๔๘๘

Email -

เลขประจำตัว

๙ ๒ ๓



สมาชิกสภาผู้แทนราษฎร แบบแบ่งเขตเลือกตั้ง

ชื่อ นายสุรวิทย์

ชื่อสกุล คนสมบูรณ์

พรรค พลังประชาชน

เขตเลือกตั้งที่ ๒

จังหวัด ชัยภูมิ

อาชีพสุดท้ายก่อนสมัครรับเลือกตั้ง นักการเมือง

สถานที่ติดต่อสำหรับส่งเอกสารและเผยแพร่ : บ้านเลขที่ ๒๒๐/๗๘ หมู่ที่ - หมู่บ้าน แหลมทอง

ซอย ๑๘

ถนน ประดิพัทธ์

ตำบล/แขวง สามเสนใน

อำเภอ/เขต พญาไท

จังหวัด กรุงเทพมหานคร

รหัสไปรษณีย์ ๑๐๔๐๐

โทรศัพท์ ๐ ๒๒๗๙ ๗๒๗๙

โทรสาร ๐ ๒๒๗๙ ๒๖๗๗

โทรศัพท์เคลื่อนที่ ๐๘ ๑๗๙๐ ๔๒๓๒

Email k_surawit@yahoo.com

เลขประจำตัว

๙ ๒ ๙



สมาชิกสภาผู้แทนราษฎร แบบแบ่งเขตเลือกตั้ง

ชื่อ นายสุรศักดิ์

ชื่อสกุล พันธุ์เจริญวรกุล

พรรค พลังประชาชน

เขตเลือกตั้งที่ ๒

จังหวัด พระนครศรีอยุธยา

อาชีพสุดท้ายก่อนสมัครรับเลือกตั้ง ธุรกิจส่วนตัว

สถานที่ติดต่อสำหรับส่งเอกสารและเผยแพร่ : บ้านเลขที่ ๑๒ หมู่ที่ ๓ หมู่บ้าน -

ซอย -

ถนน พหลโยธิน

ตำบล/แขวง ลำตาเสา

อำเภอ/เขต วังน้อย

จังหวัด พระนครศรีอยุธยา

รหัสไปรษณีย์ ๑๓๑๗๐

โทรศัพท์ ๐ ๓๕๒๗ ๒๐๕๖

โทรสาร ๐ ๓๕๒๗ ๒๐๕๖

โทรศัพท์เคลื่อนที่ ๐๘ ๑๓๗๕ ๙๓๘๙

Email surasakphan@hotmail.com

๔	๒	๕
---	---	---

สมาชิกสภาผู้แทนราษฎร แบบแบ่งเขตเลือกตั้ง



ชื่อ นายสุรศักดิ์

ชื่อสกุล อนรรฆพันธ์

พรรคพลังประชาชน

เขตเลือกตั้งที่ ๒

จังหวัด เพชรบูรณ์

อาชีพสุดท้ายก่อนสมัครรับเลือกตั้ง นักการเมือง

สถานที่ติดต่อสำหรับส่งเอกสารและเผยแพร่ : บ้านเลขที่ ๕/๙๙ หมู่ที่ - หมู่บ้าน -

ซอย ชินเขต ๒/๔๒

ถนน -

ตำบล/แขวง ทุ่งสองห้อง

อำเภอ/เขต หลักสี่

จังหวัด กรุงเทพมหานคร

รหัสไปรษณีย์ ๑๐๒๑๐

โทรศัพท์ ๐ ๒๕๕๑ ๘๘๙๙

โทรสาร ๐ ๒๕๕๑ ๘๘๙๘

โทรศัพท์เคลื่อนที่ ๐๘ ๑๙๗๓ ๗๗๓๓

Email -

๔	๒	๖
---	---	---

สมาชิกสภาผู้แทนราษฎร แบบแบ่งเขตเลือกตั้ง



ชื่อ นายสุรสิทธิ์

ชื่อสกุล เจียมวิจักขณ์

พรรคพลังประชาชน

เขตเลือกตั้งที่ ๑

จังหวัด เชียงราย

อาชีพสุดท้ายก่อนสมัครรับเลือกตั้ง นักธุรกิจ

สถานที่ติดต่อสำหรับส่งเอกสารและเผยแพร่ : บ้านเลขที่ ๑๓๙ หมู่ที่ ๘ หมู่บ้าน ทุ่ง

ซอย ถนน พหลโยธิน ตำบล/แขวง เมืองพาน

อำเภอ/เขต พาน

จังหวัด เชียงราย

รหัสไปรษณีย์ ๕๗๑๒๐

โทรศัพท์ ๐ ๕๓๗๒ ๑๓๙๔

โทรสาร ๐ ๕๓๗๒ ๑๐๖๖

โทรศัพท์เคลื่อนที่ ๐๘ ๑๕๙๕ ๒๕๒๕

Email -

เลขประจำตัว

๔ ๒ ๗



สมาชิกสภาผู้แทนราษฎร แบบสัดส่วน

ชื่อ นายสุรสิทธิ์

ชื่อสกุล ตีรทอง

พรรค ประชาธิปัตย์

กลุ่มจังหวัดที่ ๑

อาชีพสุดท้ายก่อนสมัครรับเลือกตั้ง นักการเมืองท้องถิ่น

สถานที่ติดต่อสำหรับส่งเอกสารและเผยแพร่ :บ้านเลขที่ ๒๗ หมู่ที่ - หมู่บ้าน -

ซอย -

ถนน อุดมชวานิเทศ

ตำบล/แขวง -

อำเภอ/เขต เมือง

จังหวัด แม่ฮ่องสอน

รหัสไปรษณีย์ ๕๘๐๐๐

โทรศัพท์ ๐ ๕๓๖๑ ๑๙๔๒

โทรสาร ๐ ๕๓๖๑ ๑๙๔๒

โทรศัพท์เคลื่อนที่ ๐๘ ๑๕๓๐ ๘๔๗๓

Email -

เลขประจำตัว

๔ ๒ ๘



สมาชิกสภาผู้แทนราษฎร แบบแบ่งเขตเลือกตั้ง

ชื่อ นายสุรินทร์

ชื่อสกุล จันทร์พิทักษ์

พรรค ประชาธิปัตย์

เขตเลือกตั้งที่ ๙

จังหวัด กรุงเทพมหานคร

อาชีพสุดท้ายก่อนสมัครรับเลือกตั้ง ทันตแพทย์

สถานที่ติดต่อสำหรับส่งเอกสารและเผยแพร่ :บ้านเลขที่ ๕/๔ หมู่ที่ ๑ หมู่บ้าน พิมาน

ซอย พิมาน ๑

ถนน กาญจนภิเษก

ตำบล/แขวง บางไผ่

อำเภอ/เขต บางแค

จังหวัด กรุงเทพมหานคร

รหัสไปรษณีย์ ๑๐๑๖๐

โทรศัพท์ ๐ ๒๘๐๔ ๐๑๐๑

โทรสาร ๐ ๒๘๐๔ ๐๑๓๕

โทรศัพท์เคลื่อนที่ ๐๘ ๖๙๘๑ ๙๙๙๙

Email surun_democrat@yahoo.com

๕	๒	๕
---	---	---

สมาชิกสภาผู้แทนราษฎร แบบสัดส่วน



ชื่อ นายสุวิโรช

ชื่อสกุล พะลัง

พรรค ประชาธิปัตย์

กลุ่มจังหวัดที่ ๗

อาชีพสุดท้ายก่อนสมัครรับเลือกตั้ง นักการเมือง

สถานที่ติดต่อสำหรับส่งเอกสารและเผยแพร่ :บ้านเลขที่ ๒๒๗ หมู่ที่ ๑๖ หมู่บ้าน -

ซอย -

ถนน -

ตำบล/แขวง ท่าแซะ

อำเภอ/เขต ท่าแซะ

จังหวัด ชุมพร

รหัสไปรษณีย์ ๘๖๑๕๐

โทรศัพท์ ๐ ๗๗๕๕ ๕๗๖๓

โทรสาร ๐ ๗๗๕๕ ๕๗๖๓

โทรศัพท์เคลื่อนที่ ๐๘ ๑๘๔๗ ๖๘๕๑

Email -

๕	๓	๐
---	---	---

สมาชิกสภาผู้แทนราษฎร แบบแบ่งเขตเลือกตั้ง



ชื่อ นายสุวัฒน์

ชื่อสกุล วรรณศิริกุล

พรรค พลังประชาชน

เขตเลือกตั้งที่ ๑๐

จังหวัด กรุงเทพมหานคร

อาชีพสุดท้ายก่อนสมัครรับเลือกตั้ง นักการเมือง

สถานที่ติดต่อสำหรับส่งเอกสารและเผยแพร่ :บ้านเลขที่ ๒๖๐ หมู่ที่ ๗ หมู่บ้าน -

ซอย -

ถนน ราษฎร์บูรณะ

ตำบล/แขวง บางปะกอก

อำเภอ/เขต ราษฎร์บูรณะ

จังหวัด กรุงเทพมหานคร

รหัสไปรษณีย์ ๑๐๑๕๐

โทรศัพท์ ๐ ๒๔๒๗ ๔๘๕๑

โทรสาร ๐ ๒๔๒๗ ๓๖๐๑

โทรศัพท์เคลื่อนที่ ๐๘ ๑๖๕๕ ๖๒๒๔

Email -

เลขประจำตัว

๔ ๓ ๑



สมาชิกสภาผู้แทนราษฎร แบบสัดส่วน

ชื่อ นายเสนาะ

ชื่อสกุล เทียนทอง

พรรค ประชากราช

กลุ่มจังหวัดที่ ๕

อาชีพสุดท้ายก่อนสมัครรับเลือกตั้ง นักการเมือง

สถานที่ติดต่อสำหรับส่งเอกสารและเผยแพร่ : บ้านเลขที่ ๕๕/๓๐๕ หมู่ที่ - หมู่บ้าน เมืองทองธานี

ซอย - ถนน แจ้งวัฒนะ ตำบล/แขวง บางพูด

อำเภอ/เขต ปากเกร็ด จังหวัด นนทบุรี รหัสไปรษณีย์ ๑๑๑๒๐

โทรศัพท์ ๐ ๒๕๐๓ ๔๒๕๙ โทรสาร ๐ ๒๕๐๓ ๔๒๕๘ โทรศัพท์เคลื่อนที่ -

Email -

เลขประจำตัว

๔ ๓ ๒



สมาชิกสภาผู้แทนราษฎร แบบแบ่งเขตเลือกตั้ง

ชื่อ นายเสมอกัน

ชื่อสกุล เทียงธรรม

พรรคชาติไทย

เขตเลือกตั้งที่ ๒ จังหวัด สุพรรณบุรี

อาชีพสุดท้ายก่อนสมัครรับเลือกตั้ง ธุรกิจส่วนตัว

สถานที่ติดต่อสำหรับส่งเอกสารและเผยแพร่ : บ้านเลขที่ ๓๓๓ หมู่ที่ - หมู่บ้าน -

ซอย - ถนน สมเด็จพระปิ่นเกล้า ตำบล/แขวง บางยี่ขัน

อำเภอ/เขต บางพลัด จังหวัด กรุงเทพมหานคร รหัสไปรษณีย์ ๑๐๗๐๐

โทรศัพท์ ๐ ๒๔๓๕ ๐๔๐๐-๑๑ โทรสาร ๐ ๒๔๓๓ ๒๒๓๓ โทรศัพท์เคลื่อนที่ ๐๘ ๑๘๔๐ ๐๐๐๐

Email pop_mer@hotmail.com

๔	๓	๓
---	---	---

สมาชิกสภาผู้แทนราษฎร แบบแบ่งเขตเลือกตั้ง



ชื่อ นายเสรี

ชื่อสกุล สาระนันท์

พรรค พลังประชาชน

เขตเลือกตั้งที่ ๒

จังหวัด สกลนคร

อาชีพสุดท้ายก่อนสมัครรับเลือกตั้ง นักการเมือง

สถานที่ติดต่อสำหรับส่งเอกสารและเผยแพร่ : บ้านเลขที่ ๔๗ หมู่ที่ ๓ หมู่บ้าน -

ชอย -

ถนน บำรุงเมือง

ตำบล/แขวง วานรนิวาส

อำเภอ/เขต วานรนิวาส

จังหวัด สกลนคร

รหัสไปรษณีย์ ๔๗๑๒๐

โทรศัพท์ ๐ ๔๒๗๙ ๑๑๑๔

โทรสาร ๐ ๔๒๗๙ ๑๑๑๔

โทรศัพท์เคลื่อนที่ ๐๘ ๑๘๗๓ ๘๐๘๔

Email -

๔	๓	๔
---	---	---

สมาชิกสภาผู้แทนราษฎร แบบแบ่งเขตเลือกตั้ง



ชื่อ นายโสภณ

ชื่อสกุล ชาร์มย์

พรรค พลังประชาชน

เขตเลือกตั้งที่ ๔

จังหวัด บุรีรัมย์

อาชีพสุดท้ายก่อนสมัครรับเลือกตั้ง นักการเมือง

สถานที่ติดต่อสำหรับส่งเอกสารและเผยแพร่ : บ้านเลขที่ ๑๖๗ หมู่ที่ ๑๖ หมู่บ้าน โคกสว่าง

ชอย -

ถนน -

ตำบล/แขวง เมืองแฝก

อำเภอ/เขต ลำปลายมาศ

จังหวัด บุรีรัมย์

รหัสไปรษณีย์ ๓๑๑๓๐

โทรศัพท์ ๐ ๔๔๖๖ ๐๕๓๕

โทรสาร ๐ ๔๔๖๖ ๐๗๕๘

โทรศัพท์เคลื่อนที่ ๐๘ ๑๘๗๗ ๒๖๒๖

Email -

เลขประจำตัว

๔ ๓ ๕



สมาชิกรัฐสภาผู้แทนราษฎร แบบแบ่งเขตเลือกตั้ง

ชื่อ นายองอาจ

ชื่อสกุล คล้ามไพบูลย์

พรรค ประชาธิปัตย์

เขตเลือกตั้งที่ ๑๒

จังหวัด กรุงเทพมหานคร

อาชีพสุดท้ายก่อนสมัครรับเลือกตั้ง นักการเมือง

สถานที่ติดต่อสำหรับส่งเอกสารและเผยแพร่ :บ้านเลขที่ ๒๕/๒ หมู่ที่ - หมู่บ้าน -

ชอย -

ถนน พิษณุโลก

ตำบล/แขวง ดุสิต

อำเภอ/เขต ดุสิต

จังหวัด กรุงเทพมหานคร

รหัสไปรษณีย์ ๑๐๓๐๐

โทรศัพท์ ๐ ๒๒๘๒ ๐๙๕๐

โทรสาร ๐ ๒๘๖๖ ๑๕๓/๒

โทรศัพท์เคลื่อนที่ ๐๘ ๑๖๔๖ ๕๐๐๐

Email ongart@democrat.or.th

เลขประจำตัว

๔ ๓ ๖



สมาชิกรัฐสภาผู้แทนราษฎร แบบสัดส่วน

ชื่อ นายอดิศักดิ์

ชื่อสกุล โภคกุลกานนท์

พรรค พลังประชาชน

กลุ่มจังหวัดที่ ๔

อาชีพสุดท้ายก่อนสมัครรับเลือกตั้ง นักการเมือง

สถานที่ติดต่อสำหรับส่งเอกสารและเผยแพร่ :บ้านเลขที่ ๒๖/๑ หมู่ที่ ๑๕ หมู่บ้าน -

ชอย -

ถนน ช่อชงโค

ตำบล/แขวง นาคำ

อำเภอ/เขต ศรีเมืองใหม่

จังหวัด อุบลราชธานี

รหัสไปรษณีย์ ๓๔๒๕๐

โทรศัพท์ ๐ ๔๕๓๙ ๙๓๐๖

โทรสาร -

โทรศัพท์เคลื่อนที่ -

Email -

สมาชิกสภาผู้แทนราษฎร แบบแบ่งเขตเลือกตั้ง



ชื่อ นายอดุลย์

ชื่อสกุล วันไชยธนวงศ์

พรรค พลังประชาชน

เขตเลือกตั้งที่ ๑

จังหวัด แม่ฮ่องสอน

อาชีพสุดท้ายก่อนสมัครรับเลือกตั้ง ข้าราชการการเมือง

สถานที่ติดต่อสำหรับส่งเอกสารและเผยแพร่ :บ้านเลขที่ ๗๑/๕๐ หมู่ที่ - หมู่บ้าน เสรณีรายา

ชอย -

ถนน นางวงประชาพัฒนา

ตำบล/แขวง สীগัน

อำเภอ/เขต ดอนเมือง

จังหวัด กรุงเทพมหานคร

รหัสไปรษณีย์ ๑๐๒๑๐

โทรศัพท์ ๐ ๒๑๕๒ ๐๓๗๒

โทรสาร ๐ ๒๑๕๒ ๐๓๗๑

โทรศัพท์เคลื่อนที่ ๐๘ ๑๙๐๘ ๕๒๑๘

Email -

สมาชิกสภาผู้แทนราษฎร แบบแบ่งเขตเลือกตั้ง



ชื่อ นายอนันต์

ชื่อสกุล ผลอำนวย

พรรค พลังประชาชน

เขตเลือกตั้งที่ ๒

จังหวัด กำแพงเพชร

อาชีพสุดท้ายก่อนสมัครรับเลือกตั้ง เกษตรกร

สถานที่ติดต่อสำหรับส่งเอกสารและเผยแพร่ :บ้านเลขที่ ๑๑๙ หมู่ที่ ๑ หมู่บ้าน วังยาง

ชอย -

ถนน กำแพง-ชาณุ

ตำบล/แขวง วังยาง

อำเภอ/เขต คลองขลุง

จังหวัด กำแพงเพชร

รหัสไปรษณีย์ ๖๒๑๒๐

โทรศัพท์ ๐ ๕๕๗๘ ๑๐๓๒

โทรสาร ๐ ๕๕๗๘ ๑๐๓๒

โทรศัพท์เคลื่อนที่ ๐๘ ๑๘๘๖ ๘๘๕๕

Email -

เลขประจำตัว

๔ ๓ ๙



สมาชิกสภาผู้แทนราษฎร แบบแบ่งเขตเลือกตั้ง

ชื่อ นายอนันต์

ชื่อสกุล ศรีพันธุ์

พรรค พลังประชาชน

เขตเลือกตั้งที่ ๑

จังหวัด อุตรดิตถ์

อาชีพสุดท้ายก่อนสมัครรับเลือกตั้ง ข้าราชการบำนาญ

สถานที่ติดต่อสำหรับส่งเอกสารและเผยแพร่ : บ้านเลขที่ ๒๔๑ หมู่ที่ - หมู่บ้าน -

ชอย เพียรศิริ

ถนน โพธิ์ศรี

ตำบล/แขวง หมากแข้ง

อำเภอ/เขต เมือง

จังหวัด อุตรดิตถ์

รหัสไปรษณีย์ ๔๑๐๐๐

โทรศัพท์ ๐ ๔๒๓๐ ๔๑๒๙

โทรสาร -

โทรศัพท์เคลื่อนที่ ๐๘ ๑๖๖๑ ๒๖๔๙

Email -

เลขประจำตัว

๔ ๔ ๐



สมาชิกสภาผู้แทนราษฎร แบบแบ่งเขตเลือกตั้ง

ชื่อ นายอนุชา

ชื่อสกุล บุรพชัยศรี

พรรค ประชาธิปัตย์

เขตเลือกตั้งที่ ๒

จังหวัด กรุงเทพมหานคร

อาชีพสุดท้ายก่อนสมัครรับเลือกตั้ง นักธุรกิจ

สถานที่ติดต่อสำหรับส่งเอกสารและเผยแพร่ : บ้านเลขที่ ๓ หมู่ที่ - หมู่บ้าน -

ชอย วชิรธรรมสาธิต ๑๐

ถนน สุขุมวิท ๑๐๑/๑

ตำบล/แขวง บางนา

อำเภอ/เขต บางนา

จังหวัด กรุงเทพมหานคร

รหัสไปรษณีย์ ๑๐๒๖๐

โทรศัพท์ -

โทรสาร -

โทรศัพท์เคลื่อนที่ ๐๘ ๙๔๕๙ ๕๕๙๙

Email aburapa@gmail.com

สมาชิกสภาผู้แทนราษฎร แบบแบ่งเขตเลือกตั้ง



ชื่อ นายอนุชา

ชื่อสกุล สะสมทรัพย์

พรรคพลังประชาชน

เขตเลือกตั้งที่ ๑

จังหวัด นครปฐม

อาชีพสุดท้ายก่อนสมัครรับเลือกตั้ง นักธุรกิจ

สถานที่ติดต่อสำหรับส่งเอกสารและเผยแพร่ :บ้านเลขที่ ๑๒๗-๔ หมู่ที่ ๑ หมู่บ้าน -

ซอย -

ถนน เพชรเกษม

ตำบล/แขวง ธรรมศาลา

อำเภอ/เขต เมือง

จังหวัด นครปฐม

รหัสไปรษณีย์ ๗๓๐๐๐

โทรศัพท์ ๐ ๓๔๓๙ ๕๐๑๘-๒๑

โทรสาร ๐ ๓๔๓๙ ๕๐๑๗,๒๒

โทรศัพท์เคลื่อนที่ ๐๘ ๑๘๑๕ ๕๙๑๒

Email -

สมาชิกสภาผู้แทนราษฎร แบบแบ่งเขตเลือกตั้ง



ชื่อ นาวาอากาศเอก อนุดิษฐ์

ชื่อสกุล นาครทรพรพ

พรรคพลังประชาชน

เขตเลือกตั้งที่ ๕

จังหวัด กรุงเทพมหานคร

อาชีพสุดท้ายก่อนสมัครรับเลือกตั้ง ธุรกิจส่วนตัว

สถานที่ติดต่อสำหรับส่งเอกสารและเผยแพร่ :บ้านเลขที่ ๑๐๐/๑๐๐ หมู่ที่ ๕ หมู่บ้าน -

ซอย -

ถนน สายไหม

ตำบล/แขวง สายไหม

อำเภอ/เขต สายไหม

จังหวัด กรุงเทพมหานคร

รหัสไปรษณีย์ ๑๐๒๒๐

โทรศัพท์ ๐ ๒๓๗๘ ๑๙๓๑

โทรสาร ๐ ๒๓๗๔ ๘๐๘๐

โทรศัพท์เคลื่อนที่ ๐๘ ๑๗๐๐ ๑๑๑๑

Email devilpop@gmail.com

เลขประจำตัว

๔ ๕ ๓



สมาชิกสภาผู้แทนราษฎร แบบแบ่งเขตเลือกตั้ง

ชื่อ นายอนูวัฒน์

ชื่อสกุล วิเศษจินดาวัฒน์

พรรค เพื่อแผ่นดิน

เขตเลือกตั้งที่ ๔

จังหวัด นครราชสีมา

อาชีพสุดท้ายก่อนสมัครรับเลือกตั้ง ธุรกิจส่วนตัว

สถานที่ติดต่อสำหรับส่งเอกสารและเผยแพร่ :บ้านเลขที่ ๓๒๕๘ หมู่ที่ - หมู่บ้าน -

ชอย - ถนน มิตรภาพ ตำบล/แขวง ในเมือง

อำเภอ/เขต เมือง จังหวัด นครราชสีมา รหัสไปรษณีย์ ๓๐๐๐๐

โทรศัพท์ ๐ ๔๔๒๑ ๔๑๒๘ โทรสาร ๐ ๔๔๒๑ ๔๑๒๘ โทรศัพท์เคลื่อนที่ ๐๘ ๑๗๖๐ ๑๗๗๗

Email

เลขประจำตัว

๔ ๔ ๔



สมาชิกสภาผู้แทนราษฎร แบบแบ่งเขตเลือกตั้ง

ชื่อ นายอนุสรณ์

ชื่อสกุล ปั่นทอง

พรรคพลังประชาชน

เขตเลือกตั้งที่ ๕

จังหวัด กรุงเทพมหานคร

อาชีพสุดท้ายก่อนสมัครรับเลือกตั้ง ธุรกิจส่วนตัว

สถานที่ติดต่อสำหรับส่งเอกสารและเผยแพร่ :บ้านเลขที่ ๕๕๕ หมู่ที่ ๓ หมู่บ้าน -

ชอย สุชาภิบาล ๕ ชอย ๔๓ ถนน สุชาภิบาล ๕ ตำบล/แขวง ออเงิน

อำเภอ/เขต สายไหม จังหวัด กรุงเทพมหานคร รหัสไปรษณีย์ ๑๐๒๒๐

โทรศัพท์ ๐ ๒๕๓๓ ๓๘๗๒ โทรสาร ๐ ๒๕๓๓ ๓๘๗๒ โทรศัพท์เคลื่อนที่ ๐๘ ๑๘๑๒ ๐๗๖๖

Email -

สมาชิกสภาผู้แทนราษฎร แบบแบ่งเขตเลือกตั้ง



ชื่อ นายอนุสรณ์

ชื่อสกุล วงศ์วรรณ

พรรคพลังประชาชน

เขตเลือกตั้งที่ ๑

จังหวัด ลำพูน

อาชีพสุดท้ายก่อนสมัครรับเลือกตั้ง นักธุรกิจ

สถานที่ติดต่อสำหรับส่งเอกสารและเผยแพร่ : บ้านเลขที่ ๙ หมู่ที่ - หมู่บ้าน -

ซอย ลือชา ๓

ถนน พหลโยธิน

ตำบล/แขวง สามเสนใน

อำเภอ/เขต พญาไท

จังหวัด กรุงเทพมหานคร

รหัสไปรษณีย์ ๑๐๔๐๐

โทรศัพท์ ๐ ๒๒๗๙ ๒๔๙๙

โทรสาร -

โทรศัพท์เคลื่อนที่ ๐๘ ๑๘๘๑ ๗๘๘๗

Email awongwan@hotmail.com

สมาชิกสภาผู้แทนราษฎร แบบแบ่งเขตเลือกตั้ง



ชื่อ นางอนุสรฯ

ชื่อสกุล ยิ่งตรง

พรรคพลังประชาชน

เขตเลือกตั้งที่ ๑

จังหวัด สมุทรปราการ

อาชีพสุดท้ายก่อนสมัครรับเลือกตั้ง นักการเมือง

สถานที่ติดต่อสำหรับส่งเอกสารและเผยแพร่ : บ้านเลขที่ ๖๖๙ หมู่ที่ ๑ หมู่บ้าน เอกไพลิน

ซอย -

ถนน ศรีนครินทร์

ตำบล/แขวง บางแก้ว

อำเภอ/เขต บางพลี

จังหวัด สมุทรปราการ

รหัสไปรษณีย์ ๑๐๕๔๐

โทรศัพท์ ๐ ๒๗๕๘ ๗๐๕๐

โทรสาร ๐ ๒๗๕๘ ๗๐๕๙

โทรศัพท์เคลื่อนที่ ๐๘ ๑๓๗๔ ๒๐๐๐

Email -

เลขประจำตัว

๔ ๔ ๗



สมาชิกสภาผู้แทนราษฎร แบบแบ่งเขตเลือกตั้ง

ชื่อ นายอภิชาติ

ชื่อสกุล การิกาญจน์

พรรค ประชาธิปัตย์

เขตเลือกตั้งที่ ๓

จังหวัด นครศรีธรรมราช

อาชีพสุดท้ายก่อนสมัครรับเลือกตั้ง นักการเมือง

สถานที่ติดต่อสำหรับส่งเอกสารและเผยแพร่ :บ้านเลขที่ ๔ หมู่ที่ - หมู่บ้าน -

ซอย -

ถนน ไชยรุตม์

ตำบล/แขวง เทศบาลตำบลชะอวด

อำเภอ/เขต ชะอวด

จังหวัด นครศรีธรรมราช

รหัสไปรษณีย์ ๘๐๑๘๐

โทรศัพท์ ๐ ๗๕๓๘ ๑๒๘๗

โทรสาร ๐ ๗๕๓๘ ๕๓๖๙

โทรศัพท์เคลื่อนที่ ๐๘ ๑๙๘๘ ๗๓๘๗

Email -

เลขประจำตัว

๔ ๔ ๘



สมาชิกสภาผู้แทนราษฎร แบบแบ่งเขตเลือกตั้ง

ชื่อ นายอภิชาติ

ชื่อสกุล ศักดิ์เศรษฐ์

พรรค ประชาธิปัตย์

เขตเลือกตั้งที่ ๑

จังหวัด นครศรีธรรมราช

อาชีพสุดท้ายก่อนสมัครรับเลือกตั้ง นักการเมือง

สถานที่ติดต่อสำหรับส่งเอกสารและเผยแพร่ :บ้านเลขที่ ๕๗/๒๕ หมู่ที่ - หมู่บ้าน -

ซอย วิภาวดี ๒๐

ถนน วิภาวดีรังสิต

ตำบล/แขวง จอมพล

อำเภอ/เขต จตุจักร

จังหวัด กรุงเทพมหานคร

รหัสไปรษณีย์ ๑๐๙๐๐

โทรศัพท์ ๐ ๒๒๗๗ ๖๔๑๔

โทรสาร -

โทรศัพท์เคลื่อนที่ ๐๘ ๑๙๑๙ ๙๕๕๙

Email apichatsakdiset@yahoo.com

๔	๔	๔
---	---	---

สมาชิกสภาผู้แทนราษฎร แบบแบ่งเขตเลือกตั้ง



ชื่อ นายอภิชาติ

ชื่อสกุล สุภาแพ่ง

พรรค ประชาธิปัตย์

เขตเลือกตั้งที่ ๑

จังหวัด เพชรบุรี

อาชีพสุดท้ายก่อนสมัครรับเลือกตั้ง ธุรกิจส่วนตัว

สถานที่ติดต่อสำหรับส่งเอกสารและเผยแพร่ : บ้านเลขที่ ๓๑ หมู่ที่ - หมู่บ้าน -

ซอย -

ถนน -

ตำบล/แขวง ทาราบ

อำเภอ/เขต เมืองเพชรบุรี

จังหวัด เพชรบุรี

รหัสไปรษณีย์ ๗๖๐๐๐

โทรศัพท์ -

โทรสาร -

โทรศัพท์เคลื่อนที่ -

Email -

๔	๕	๐
---	---	---

สมาชิกสภาผู้แทนราษฎร แบบแบ่งเขตเลือกตั้ง



ชื่อ หม่อมหลวงอภิมงคล

ชื่อสกุล โสณกุล

พรรค ประชาธิปัตย์

เขตเลือกตั้งที่ ๑

จังหวัด กรุงเทพมหานคร

อาชีพสุดท้ายก่อนสมัครรับเลือกตั้ง นักการเมือง

สถานที่ติดต่อสำหรับส่งเอกสารและเผยแพร่ : บ้านเลขที่ ๘๘ หมู่ที่ - หมู่บ้าน -

ซอย สุขุมวิท ๕๓

ถนน สุขุมวิท

ตำบล/แขวง คลองตันเหนือ

อำเภอ/เขต วัฒนา

จังหวัด กรุงเทพมหานคร

รหัสไปรษณีย์ ๑๐๑๑๐

โทรศัพท์ -

โทรสาร ๐ ๒๖๗๗ ๕๑๑๓

โทรศัพท์เคลื่อนที่ ๐๘ ๙๑๓๕ ๔๔๔๔

Email apimongkol@apimongkol.org

เลขประจำตัว

๔ ๕ ๑



สมาชิกสภาผู้แทนราษฎร แบบแบ่งเขตเลือกตั้ง

ชื่อ นายอภิวัฒน์

ชื่อสกุล เงินหมื่น

พรรค ประชาธิปัตย์

เขตเลือกตั้งที่ ๑

จังหวัด อำนาจเจริญ

อาชีพสุดท้ายก่อนสมัครรับเลือกตั้ง นักธุรกิจ

สถานที่ติดต่อสำหรับส่งเอกสารและเผยแพร่ :บ้านเลขที่ ๓๗/๑ หมู่ที่ - หมู่บ้าน -

ชอย -

ถนน ลาดพร้าว ๓๘

ตำบล/แขวง สามเสนนอก

อำเภอ/เขต ห้วยขวาง

จังหวัด กรุงเทพมหานคร

รหัสไปรษณีย์ ๑๐๓๑๐

โทรศัพท์ ๐ ๒๘๘๑ ๐๖๐๕

โทรสาร ๐ ๒๘๘๑ ๐๖๐๖

โทรศัพท์เคลื่อนที่ ๐๘ ๑๘๓๗ ๔๐๖๐

Email apiwatn@hotmail.com

เลขประจำตัว

๔ ๕ ๒



สมาชิกสภาผู้แทนราษฎร แบบแบ่งเขตเลือกตั้ง

ชื่อ พันเอก อภิวัฒน์

ชื่อสกุล วิริยะชัย

พรรคพลังประชาชน

เขตเลือกตั้งที่ ๒

จังหวัด นนทบุรี

อาชีพสุดท้ายก่อนสมัครรับเลือกตั้ง นักการเมือง

สถานที่ติดต่อสำหรับส่งเอกสารและเผยแพร่ :บ้านเลขที่ ๑๐๐/๔๔๔ หมู่ที่ - หมู่บ้าน มณียามาสเตอร์พีช

ชอย -

ถนน รัตนาธิเบศร์

ตำบล/แขวง ไทรมา

อำเภอ/เขต เมือง

จังหวัด นนทบุรี

รหัสไปรษณีย์ ๑๑๐๐๐

โทรศัพท์ ๐ ๒๕๙๕ ๘๑๒๘

โทรสาร ๐ ๒๕๙๕ ๘๑๒๘

โทรศัพท์เคลื่อนที่ ๐๘ ๖๓๑๖ ๕๕๕๕

Email -



สมาชิกสภาผู้แทนราษฎร แบบสัดส่วน



ชื่อ นายอภิสิทธิ์

ชื่อสกุล เวชชาชีวะ

พรรค ประชาธิปัตย์

กลุ่มจังหวัดที่ ๖

อาชีพสุดท้ายก่อนสมัครรับเลือกตั้ง นักการเมือง

สถานที่ติดต่อสำหรับส่งเอกสารและเผยแพร่ : บ้านเลขที่ ๓๒ หมู่ที่ - หมู่บ้าน -

ซอย สวัสดิ์

ถนน สุขุมวิท ๓๑

ตำบล/แขวง คลองตันเหนือ

อำเภอ/เขต วัฒนา

จังหวัด กรุงเทพมหานคร

รหัสไปรษณีย์ ๑๐๑๑๐

โทรศัพท์ ๐ ๒๖๖๒ ๑๙๔๘

โทรสาร ๐ ๒๖๖๒ ๑๙๔๘

โทรศัพท์เคลื่อนที่ -

Email abhisit@abhisit.org



สมาชิกสภาผู้แทนราษฎร แบบสัดส่วน



ชื่อ นายอรรถพร

ชื่อสกุล พลบุตร

พรรค ประชาธิปัตย์

กลุ่มจังหวัดที่ ๗

อาชีพสุดท้ายก่อนสมัครรับเลือกตั้ง สื่อมวลชน

สถานที่ติดต่อสำหรับส่งเอกสารและเผยแพร่ : บ้านเลขที่ ๑๒๐ หมู่ที่ ๔ หมู่บ้าน -

ซอย ๑๒

ถนน คั่นกันน้ำเดิม

ตำบล/แขวง บางแก้ว

อำเภอ/เขต บ้านแหลม

จังหวัด เพชรบุรี

รหัสไปรษณีย์ ๗๖๑๑๐

โทรศัพท์ ๐ ๓๒๔๐ ๒๐๗๗

โทรสาร -

โทรศัพท์เคลื่อนที่ ๐๘ ๑๐๑๔ ๒๐๗๗

Email attaporn45@yahoo.com

เลขประจำตัว

๔ ๕ ๕



สมาชิกสภาผู้แทนราษฎร แบบแบ่งเขตเลือกตั้ง

ชื่อ นายอรรถวิชัย

ชื่อสกุล สุวรรณภักดี

พรรค ประชาธิปัตย์

เขตเลือกตั้งที่ ๔

จังหวัด กรุงเทพมหานคร

อาชีพสุดท้ายก่อนสมัครรับเลือกตั้ง รับราชการ

สถานที่ติดต่อสำหรับส่งเอกสารและเผยแพร่ :บ้านเลขที่ ๑๓๘๘/๗ หมู่ที่ - หมู่บ้าน -

ชอย พหลโยธิน ๓๒

ถนน -

ตำบล/แขวง ลาดยาว

อำเภอ/เขต จตุจักร

จังหวัด กรุงเทพมหานคร

รหัสไปรษณีย์ ๑๐๙๐๐

โทรศัพท์ ๐ ๒๙๓๙ ๑๐๔๙

โทรสาร ๐ ๒๙๓๙ ๑๐๔๘

โทรศัพท์เคลื่อนที่ -

Email atavit@hotmail.com

เลขประจำตัว

๔ ๕ ๖



สมาชิกสภาผู้แทนราษฎร แบบแบ่งเขตเลือกตั้ง

ชื่อ นางสาวอรอนงค์

ชื่อสกุล กาญจนชูศักดิ์

พรรค ประชาธิปัตย์

เขตเลือกตั้งที่ ๑

จังหวัด กรุงเทพมหานคร

อาชีพสุดท้ายก่อนสมัครรับเลือกตั้ง สมาชิกสภาท้องถิ่น

สถานที่ติดต่อสำหรับส่งเอกสารและเผยแพร่ :บ้านเลขที่ ๕๘๓-๕๘๗ หมู่ที่ - หมู่บ้าน -

ชอย -

ถนน อนุวงศ์

ตำบล/แขวง จักรวรรดิ

อำเภอ/เขต สัมพันธวงศ์

จังหวัด กรุงเทพมหานคร

รหัสไปรษณีย์ ๑๐๑๐๐

โทรศัพท์ -

โทรสาร ๐ ๒๒๑๕ ๙๘๙๙

โทรศัพท์เคลื่อนที่ ๐๘ ๑๘๑๔ ๖๗๗๔

Email -

สมาชิกสภาผู้แทนราษฎร แบบแบ่งเขตเลือกตั้ง



ชื่อ นางอรอนงค์

ชื่อสกุล คล้ายนก

พรรค ประชาธิปัตย์

เขตเลือกตั้งที่ ๑๑

จังหวัด กรุงเทพมหานคร

อาชีพสุดท้ายก่อนสมัครรับเลือกตั้ง ธุรกิจส่วนตัว

สถานที่ติดต่อสำหรับส่งเอกสารและเผยแพร่ :บ้านเลขที่ ๒๒/๖ หมู่ที่ ๑๑ หมู่บ้าน -

ชอย - ถนน เลียบคลองทวีวัฒนา ตำบล/แขวง หนองค้างพลู

อำเภอ/เขต หนองแขม จังหวัด กรุงเทพมหานคร รหัสไปรษณีย์ ๑๐๑๖๐

โทรศัพท์ ๐ ๒๔๒๑ ๖๓๖๑ โทรสาร ๐ ๒๔๐๖ ๒๐๒๑ โทรศัพท์เคลื่อนที่ ๐๘ ๑๖๘๖ ๓๘๑๐

Email -

สมาชิกสภาผู้แทนราษฎร แบบแบ่งเขตเลือกตั้ง



ชื่อ นางสาวอรุณี

ชื่อสกุล ชำนาญยา

พรรค พลังประชาชน

เขตเลือกตั้งที่ ๑

จังหวัด พะเยา

อาชีพสุดท้ายก่อนสมัครรับเลือกตั้ง นักการเมือง

สถานที่ติดต่อสำหรับส่งเอกสารและเผยแพร่ :บ้านเลขที่ ๕ หมู่ที่ ๔ หมู่บ้าน สันเวียงใหม่

ชอย - ถนน - ตำบล/แขวง บ้านสาว

อำเภอ/เขต เมือง จังหวัด พะเยา รหัสไปรษณีย์ ๕๖๐๐๐

โทรศัพท์ ๐ ๕๔๔๕ ๘๗๘๖ โทรสาร ๐ ๕๔๔๖ ๑๑๑๖ โทรศัพท์เคลื่อนที่ ๐๘ ๑๙๖๐ ๗๘๖๙

Email -

เลขประจำตัว

๙ ๙ ๙



สมาชิกสภาผู้แทนราษฎร แบบแบ่งเขตเลือกตั้ง

ชื่อ นายอลงกต

ชื่อสกุล มณีภาค

พรรค เพื่อแผ่นดิน

เขตเลือกตั้งที่ ๒

จังหวัด นครพนม

อาชีพสุดท้ายก่อนสมัครรับเลือกตั้ง รับราชการ

สถานที่ติดต่อสำหรับส่งเอกสารและเผยแพร่ :บ้านเลขที่ ๑๒๐/๑ หมู่ที่ ๒ หมู่บ้าน ปลาปาก

ชอย - ถนน - ตำบล/แขวง ปลาปาก
 อำเภอ/เขต ปลาปาก จังหวัด นครพนม รหัสไปรษณีย์ ๔๘๑๖๐
 โทรศัพท์ ๐ ๔๒๕๘ ๙๑๐๒ โทรสาร ๐ ๔๒๕๘ ๙๐๗๗ โทรศัพท์เคลื่อนที่ ๐๘ ๑๘๗๓ ๗๑๑๐
 Email alongkot_m@hotmail.com

เลขประจำตัว

๙ ๖ ๐



สมาชิกสภาผู้แทนราษฎร แบบแบ่งเขตเลือกตั้ง

ชื่อ นายอลงกรณ์

ชื่อสกุล พลบุตร

พรรค ประชาธิปัตย์

เขตเลือกตั้งที่ ๑

จังหวัด เพชรบุรี

อาชีพสุดท้ายก่อนสมัครรับเลือกตั้ง ธุรกิจส่วนตัว

สถานที่ติดต่อสำหรับส่งเอกสารและเผยแพร่ :บ้านเลขที่ ๖๔/๖๐ หมู่ที่ - หมู่บ้าน ทิพย์ศิริรินทร์

ชอย แก้วเงินทอง ๔๔ ถนน แก้วเงินทอง ตำบล/แขวง ฉิมพลี
 อำเภอ/เขต ตลิ่งชัน จังหวัด กรุงเทพมหานคร รหัสไปรษณีย์ ๑๐๑๗๐
 โทรศัพท์ ๐ ๒๘๘๗ ๘๑๗๓ โทรสาร - โทรศัพท์เคลื่อนที่ ๐๘ ๙๖๖๖ ๕๘๔๔
 Email ponlaboot@gmail.com

๔ ๖ ๑

สมาชิกสภาผู้แทนราษฎร แบบแบ่งเขตเลือกตั้ง



ชื่อ นายอลิ

ชื่อสกุล มะหะมัดยั้งกี

พรรค ประชาธิปัตย์

เขตเลือกตั้งที่ ๑

จังหวัด สตูล

อาชีพสุดท้ายก่อนสมัครรับเลือกตั้ง ประกอบธุรกิจส่วนตัว

สถานที่ติดต่อสำหรับส่งเอกสารและเผยแพร่ :บ้านเลขที่ ๖๖ หมู่ที่ - หมู่บ้าน -

ซอย - ถนน สมนัดประดิษฐ์ ตำบล/แขวง พิมาน

อำเภอ/เขต เมือง จังหวัด สตูล รหัสไปรษณีย์ ๙๑๐๐๐

โทรศัพท์ ๐ ๗๔๗๒ ๔๗๗๘ โทรสาร ๐ ๗๔๗๓ ๐๘๓๑ โทรศัพท์เคลื่อนที่ ๐๘ ๖๙๖๓ ๑๗๗๑

Email -

๔ ๖ ๒

สมาชิกสภาผู้แทนราษฎร แบบแบ่งเขตเลือกตั้ง



ชื่อ นายอัญญพอล

ชื่อสกุล โพธิพิพิธ

พรรค ประชาธิปัตย์

เขตเลือกตั้งที่ ๑

จังหวัด กาญจนบุรี

อาชีพสุดท้ายก่อนสมัครรับเลือกตั้ง ธุรกิจส่วนตัว

สถานที่ติดต่อสำหรับส่งเอกสารและเผยแพร่ :บ้านเลขที่ ๖/๓ หมู่ที่ - หมู่บ้าน -

ซอย - ถนน เวียดนาม ตำบล/แขวง ท่ามะขาม

อำเภอ/เขต เมือง จังหวัด กาญจนบุรี รหัสไปรษณีย์ ๗๑๐๐๐

โทรศัพท์ ๐ ๓๔๕๒ ๑๑๑๑ โทรสาร ๐ ๓๔๕๒ ๑๐๐๑ โทรศัพท์เคลื่อนที่ ๐๘ ๕๒๔๘ ๑๑๖๖

Email a_phol11@hotmail.com

เลขประจำตัว

๔ ๖ ๓



สมาชิกสภาผู้แทนราษฎร แบบแบ่งเขตเลือกตั้ง

ชื่อ นายอันวาร์

ชื่อสกุล สาและ

พรรค ประชาธิปัตย์

เขตเลือกตั้งที่ ๑

จังหวัด ปัตตานี

อาชีพสุดท้ายก่อนสมัครรับเลือกตั้ง ธุรกิจส่วนตัว

สถานที่ติดต่อสำหรับส่งเอกสารและเผยแพร่ : บ้านเลขที่ ๑๐๗ หมู่ที่ - หมู่บ้าน -

ซอย - ถนน เทศบาลรักรักษ์เหนือ ตำบล/แขวง ลาดยาว

อำเภอ/เขต จตุจักร จังหวัด กรุงเทพมหานคร รหัสไปรษณีย์ ๑๐๙๐๐

โทรศัพท์ ๐ ๒๕๘๘ ๔๓๐๑ โทรสาร - โทรศัพท์เคลื่อนที่ ๐๘ ๖๕๕๕ ๗๘๕๕

Email anwar.salaeh@gmail.com

เลขประจำตัว

๔ ๖ ๔



สมาชิกสภาผู้แทนราษฎร แบบแบ่งเขตเลือกตั้ง

ชื่อ นายอับดุลการิม

ชื่อสกุล เต็งระกีน่า

พรรค ประชาธิปัตย์

เขตเลือกตั้งที่ ๑

จังหวัด ยะลา

อาชีพสุดท้ายก่อนสมัครรับเลือกตั้ง ทนายความ

สถานที่ติดต่อสำหรับส่งเอกสารและเผยแพร่ : บ้านเลขที่ ๒๐๑ หมู่ที่ ๑ หมู่บ้าน โกตาบารู

ซอย - ถนน ยะลา-โกตา ตำบล/แขวง โกตาบารู

อำเภอ/เขต รามัน จังหวัด ยะลา รหัสไปรษณีย์ ๙๕๑๔๐

โทรศัพท์ ๐ ๗๓๒๕ ๑๑๗๒ โทรสาร ๐ ๗๓๒๕ ๑๑๗๒ โทรศัพท์เคลื่อนที่ ๐๘ ๑๕๔๓ ๔๘๑๑

Email karimlayer@thaimail.com

สมาชิกสภาผู้แทนราษฎร แบบสัดส่วน



ชื่อ นายอัศวิน

ชื่อสกุล วิภูศิริ

พรรคชาติไทย

กลุ่มจังหวัดที่ ๒

อาชีพสุดท้ายก่อนสมัครรับเลือกตั้ง นักธุรกิจ

สถานที่ติดต่อสำหรับส่งเอกสารและเผยแพร่ : บ้านเลขที่ ๔๔๗ หมู่ที่ - หมู่บ้าน -

ซอย -

ถนน บอนด์สตรีท

ตำบล/แขวง บางพูด

อำเภอ/เขต ปากเกร็ด

จังหวัด นนทบุรี

รหัสไปรษณีย์ ๑๑๑๒๐

โทรศัพท์ ๐ ๒๕๐๒ ๐๙๓๐

โทรสาร ๐ ๒๕๐๒ ๐๙๒๘

โทรศัพท์เคลื่อนที่ -

Email -

สมาชิกสภาผู้แทนราษฎร แบบสัดส่วน



ชื่อ นายอัสนี

ชื่อสกุล เขตชัย

พรรคพลังประชาชน

กลุ่มจังหวัดที่ ๕

อาชีพสุดท้ายก่อนสมัครรับเลือกตั้ง ธุรกิจส่วนตัว

สถานที่ติดต่อสำหรับส่งเอกสารและเผยแพร่ : บ้านเลขที่ ๑๐๖๙ หมู่ที่ - หมู่บ้าน -

ซอย -

ถนน มิตรภาพ

ตำบล/แขวง -

อำเภอ/เขต เมือง

จังหวัด นครราชสีมา

รหัสไปรษณีย์ ๓๐๐๐๐

โทรศัพท์ ๐ ๔๔๓๕ ๓๘๘๘

โทรสาร ๐ ๔๔๓๕ ๓๔๔๔

โทรศัพท์เคลื่อนที่ ๐๘ ๑๘๗๙ ๓๓๓๓

Email assnee@mac.com

เลขประจำตัว

๔ ๖ ๗



สมาชิกสภาผู้แทนราษฎร แบบแบ่งเขตเลือกตั้ง

ชื่อ นายอาคม

ชื่อสกุล เอ่งฉ้วน

พรรค ประชาธิปัตย์

เขตเลือกตั้งที่ ๑

จังหวัด กระบี่

อาชีพสุดท้ายก่อนสมัครรับเลือกตั้ง นักการเมือง

สถานที่ติดต่อสำหรับส่งเอกสารและเผยแพร่ :บ้านเลขที่ ๘๔/๑๐ หมู่ที่ - หมู่บ้าน ร่มรื่น ซอย ๑๔

ซอย บรมราชชนนี

ถนน บรมราชชนนี

ตำบล/แขวง ตลิ่งชัน

อำเภอ/เขต ตลิ่งชัน

จังหวัด กรุงเทพมหานคร

รหัสไปรษณีย์ ๑๐๑๗๐

โทรศัพท์ ๐ ๒๘๘๐ ๘๘๓๔-๕

โทรสาร -

โทรศัพท์เคลื่อนที่ ๐๘ ๑๔๘๘ ๐๓๐๔

Email -

เลขประจำตัว

๔ ๖ ๘



สมาชิกสภาผู้แทนราษฎร แบบแบ่งเขตเลือกตั้ง

ชื่อ นายอารยะ

ชื่อสกุล ชุมดวง

พรรค ภูมิใจไทย

เขตเลือกตั้งที่ ๒

จังหวัด สุโขทัย

อาชีพสุดท้ายก่อนสมัครรับเลือกตั้ง นักธุรกิจ

สถานที่ติดต่อสำหรับส่งเอกสารและเผยแพร่ :บ้านเลขที่ ๙/๕๓ หมู่ที่ ๔ หมู่บ้าน -

ซอย -

ถนน แจ่งวัฒนะ

ตำบล/แขวง ทุ่งสองห้อง

อำเภอ/เขต หลักสี่

จังหวัด กรุงเทพมหานคร

รหัสไปรษณีย์ ๑๐๒๑๐

โทรศัพท์ -

โทรสาร -

โทรศัพท์เคลื่อนที่ ๐๘ ๑๓๗๔ ๒๖๘๘

Email -

สมาชิกสภาผู้แทนราษฎร แบบสัดส่วน



ชื่อ นายอารีเพ็ญ

ชื่อสกุล อุตริสินธุ์

พรรค พลังประชาชน

กลุ่มจังหวัดที่ ๘

อาชีพสุดท้ายก่อนสมัครรับเลือกตั้ง นักการเมือง

สถานที่ติดต่อสำหรับส่งเอกสารและเผยแพร่ :บ้านเลขที่ ๑๐๘/๑๒ หมู่ที่ ๑ - หมู่บ้าน กลางกรุง

ซอย ประดิพัทธ์ ๑๙

ถนน ประดิพัทธ์

ตำบล/แขวง สามเสนใน

อำเภอ/เขต พญาไท

จังหวัด กรุงเทพมหานคร

รหัสไปรษณีย์ ๑๐๔๐๐

โทรศัพท์ ๐ ๒๒๗๘ ๒๐๕๗

โทรสาร ๐ ๒๒๗๘ ๒๐๕๗

โทรศัพท์เคลื่อนที่ ๐๘ ๑๘๙๖ ๘๔๘๔

Email -

สมาชิกสภาผู้แทนราษฎร แบบแบ่งเขตเลือกตั้ง



ชื่อ นายอำนาจ

ชื่อสกุล คลังผา

พรรค พลังประชาชน

เขตเลือกตั้งที่ ๒

จังหวัด ลพบุรี

อาชีพสุดท้ายก่อนสมัครรับเลือกตั้ง ธุรกิจส่วนตัว

สถานที่ติดต่อสำหรับส่งเอกสารและเผยแพร่ :บ้านเลขที่ ๕/๑ หมู่ที่ ๕ หมู่บ้าน โคกสำโรง

ซอย -

ถนน สุระนารายณ์

ตำบล/แขวง โคกสำโรง

อำเภอ/เขต โคกสำโรง

จังหวัด ลพบุรี

รหัสไปรษณีย์ ๑๕๑๒๐

โทรศัพท์ ๐ ๓๖๔๔ ๑๑๐๑

โทรสาร ๐ ๓๖๖๒ ๔๙๔๘

โทรศัพท์เคลื่อนที่ ๐๘ ๑๙๔๑ ๕๔๒๐

Email -

เลขประจำตัว

๔ ๗ ๑



สมาชิกสภาผู้แทนราษฎร แบบแบ่งเขตเลือกตั้ง

ชื่อ นายอิทธิ

ชื่อสกุล ศิริสิทธิ์ยากร

พรรคพลังประชาชน

เขตเลือกตั้งที่ ๑

จังหวัด ฉะเชิงเทรา

อาชีพสุดท้ายก่อนสมัครรับเลือกตั้ง นักการเมือง

สถานที่ติดต่อสำหรับส่งเอกสารและเผยแพร่ : บ้านเลขที่ ๔๔๖ หมู่ที่ ๑ หมู่บ้าน -

ชอย การประปา

ถนน ฉะเชิงเทรา-กบินทร์บุรี

ตำบล/แขวง พนม

อำเภอ/เขต พนมสารคาม

จังหวัด ฉะเชิงเทรา

รหัสไปรษณีย์ ๒๔๑๒๐

โทรศัพท์ ๐ ๓๘๕๕ ๑๓๐๑

โทรสาร ๐ ๓๘๕๕ ๑๖๗๘

โทรศัพท์เคลื่อนที่ ๐๘ ๑๘๔๑ ๖๖๖๖

Email -

เลขประจำตัว

๔ ๗ ๒



สมาชิกสภาผู้แทนราษฎร แบบแบ่งเขตเลือกตั้ง

ชื่อ นายอิทธิเดช

ชื่อสกุล แก้วหลวง

พรรคพลังประชาชน

เขตเลือกตั้งที่ ๓

จังหวัด เชียงราย

อาชีพสุดท้ายก่อนสมัครรับเลือกตั้ง เกษตรกร

สถานที่ติดต่อสำหรับส่งเอกสารและเผยแพร่ : บ้านเลขที่ ๒๒๒ หมู่ที่ ๔ หมู่บ้าน -

ชอย -

ถนน แม่สาย-เชียงแสน

ตำบล/แขวง เวียงพางคำ

อำเภอ/เขต แม่สาย

จังหวัด เชียงราย

รหัสไปรษณีย์ ๕๗๑๓๐

โทรศัพท์ ๐ ๕๓๗๓ ๔๐๖๒

โทรสาร ๐ ๕๓๗๓ ๔๐๖๒

โทรศัพท์เคลื่อนที่ ๐๘ ๑๕๓๑ ๙๘๐๗

Email -

สมาชิกสภาผู้แทนราษฎร แบบแบ่งเขตเลือกตั้ง



ชื่อ นายอิทธิรัตน์

ชื่อสกุล จันทรสุนทรินทร์

พรรคพลังประชาชน

เขตเลือกตั้งที่ ๒

จังหวัด ลำปาง

อาชีพสุดท้ายก่อนสมัครรับเลือกตั้ง นักการเมือง

สถานที่ติดต่อสำหรับส่งเอกสารและเผยแพร่ :บ้านเลขที่ ๔๔/๔๕ หมู่ที่ - หมู่บ้าน นันทวัน

ชอย -

ถนน ประชาชื่น

ตำบล/แขวง บางตลาด

อำเภอ/เขต ปากเกร็ด

จังหวัด นนทบุรี

รหัสไปรษณีย์ ๑๑๑๒๐

โทรศัพท์ ๐ ๒๕๐๐ ๔๒๘๐

โทรสาร ๐ ๒๕๗๓ ๔๑๗๓

โทรศัพท์เคลื่อนที่ ๐๘ ๑๙๐๑ ๙๘๙๘

Email -

สมาชิกสภาผู้แทนราษฎร แบบแบ่งเขตเลือกตั้ง



ชื่อ นายอิสมาแอล

ชื่อสกุล เบญจอิบรอฮีม

พรรค ประชาธิปัตย์

เขตเลือกตั้งที่ ๑

จังหวัด ปัตตานี

อาชีพสุดท้ายก่อนสมัครรับเลือกตั้ง ธุรกิจส่วนตัว

สถานที่ติดต่อสำหรับส่งเอกสารและเผยแพร่ :บ้านเลขที่ ๓๐๐/๑๐๖ หมู่ที่ ๔ หมู่บ้าน ออมทอง

ชอย -

ถนน หนองจิก

ตำบล/แขวง รุสะมิแล

อำเภอ/เขต เมือง

จังหวัด ปัตตานี

รหัสไปรษณีย์ ๙๔๐๐๐

โทรศัพท์ ๐ ๗๓๓๓๓ ๗๓๐๖

โทรสาร ๐ ๗๓๓๓๓ ๗๓๐๖

โทรศัพท์เคลื่อนที่ ๐๘ ๖๙๕๙ ๗๔๕๐

Email -

เลขประจำตัว

๔ ๗ ๕



สมาชิกสภาผู้แทนราษฎร แบบแบ่งเขตเลือกตั้ง

ชื่อ นายอิสสระ

ชื่อสกุล สมชัย

พรรค ประชาธิปัตย์

เขตเลือกตั้งที่ ๔

จังหวัด อุบลราชธานี

อาชีพสุดท้ายก่อนสมัครรับเลือกตั้ง วิศวกรเมือง

สถานที่ติดต่อสำหรับส่งเอกสารและเผยแพร่ : บ้านเลขที่ ๓๓๓ หมู่ที่ ๙ หมู่บ้าน สนามชัย

ชอย -	ถนน -	ตำบล/แขวง โพนไทร
อำเภอ/เขต พิบูลมังสาหาร	จังหวัด อุบลราชธานี	รหัสไปรษณีย์ ๓๔๑๑๐
โทรศัพท์ ๐ ๔๕๔๔ ๑๖๘๘	โทรสาร ๐ ๔๕๔๔ ๑๖๖๒	โทรศัพท์เคลื่อนที่ ๐๘ ๕๑๐๘ ๔๕๘๘

Email i-n-somchaj@hotmail.com

เลขประจำตัว

๔ ๗ ๖



สมาชิกสภาผู้แทนราษฎร แบบแบ่งเขตเลือกตั้ง

ชื่อ นายอุดมเดช

ชื่อสกุล รัตนเสถียร

พรรคพลังประชาชน

เขตเลือกตั้งที่ ๑

จังหวัด นนทบุรี

อาชีพสุดท้ายก่อนสมัครรับเลือกตั้ง ธุรกิจส่วนตัว

สถานที่ติดต่อสำหรับส่งเอกสารและเผยแพร่ : บ้านเลขที่ ๔๐/๔ หมู่ที่ ๘ หมู่บ้าน -

ชอย วัดกำแพง	ถนน พิบูลสงคราม	ตำบล/แขวง บางเขน
อำเภอ/เขต เมืองนนทบุรี	จังหวัด นนทบุรี	รหัสไปรษณีย์ ๑๑๐๐๐
โทรศัพท์ ๐ ๒๕๒๖ ๖๙๖๖	โทรสาร ๐ ๒๕๒๖ ๕๕๙๕	โทรศัพท์เคลื่อนที่ ๐๘ ๑๘๘๙ ๑๓๑๓

Email -

สมาชิกสภาผู้แทนราษฎร แบบแบ่งเขตเลือกตั้ง



ชื่อ นางอุดมลักษณ์

ชื่อสกุล เพ็งนรพัฒน์

พรรค มัชฌิมาธิปไตย

เขตเลือกตั้งที่ ๓

จังหวัด ศรีสะเกษ

อาชีพสุดท้ายก่อนสมัครรับเลือกตั้ง พยาบาล

สถานที่ติดต่อสำหรับส่งเอกสารและเผยแพร่ :บ้านเลขที่ ๔๙/๑ หมู่ที่ ๘ หมู่บ้าน -

ชอย -

ถนน สิ้นประดิษฐ์

ตำบล/แขวง หนองอ้อ

อำเภอ/เขต กันทรลักษณ์

จังหวัด ศรีสะเกษ

รหัสไปรษณีย์ ๓๓๑๑๐

โทรศัพท์ ๐ ๔๕๖๖ ๑๕๓๑

โทรสาร ๐ ๔๕๖๖ ๑๕๓๑

โทรศัพท์เคลื่อนที่ ๐๘ ๑๙๗๗ ๖๔๓๓

Email udomlak.pe@thaimail.com

สมาชิกสภาผู้แทนราษฎร แบบแบ่งเขตเลือกตั้ง



ชื่อ นายเอกพจน์

ชื่อสกุล ปานแยม

พรรค ชาติไทย

เขตเลือกตั้งที่ ๑

จังหวัด ปทุมธานี

อาชีพสุดท้ายก่อนสมัครรับเลือกตั้ง นักการเมือง

สถานที่ติดต่อสำหรับส่งเอกสารและเผยแพร่ :บ้านเลขที่ ๑๙/๓๓ หมู่ที่ ๓ หมู่บ้าน -

ชอย -

ถนน พหลโยธิน

ตำบล/แขวง คลองหนึ่ง

อำเภอ/เขต คลองหลวง

จังหวัด ปทุมธานี

รหัสไปรษณีย์ ๑๒๑๒๐

โทรศัพท์ ๐ ๒๙๐๒ ๒๑๐๗-๘

โทรสาร -

โทรศัพท์เคลื่อนที่ ๐๘ ๕๑๖๕ ๕๑๔๕

Email -

เลขประจำตัว

๔ ๗ ๙



สมาชิกสภาผู้แทนราษฎร แบบแบ่งเขตเลือกตั้ง

ชื่อ นายเอี่ยม

ชื่อสกุล ทองใจสด

พรรคพลังประชาชน

เขตเลือกตั้งที่ ๒

จังหวัด เพชรบูรณ์

อาชีพสุดท้ายก่อนสมัครรับเลือกตั้ง นักการเมือง

สถานที่ติดต่อสำหรับส่งเอกสารและเผยแพร่ :บ้านเลขที่ ๑๔๘ หมู่ที่ ๕ หมู่บ้าน พุเตย

ซอยเทศบาล ๑๓

ถนน สระบุรี-หล่มสัก

ตำบล/แขวง พุเตย

อำเภอ/เขต วิเชียรบุรี

จังหวัด เพชรบูรณ์

รหัสไปรษณีย์ ๖๗๑๘๐

โทรศัพท์ ๐ ๕๖๗๙ ๗๓๐๕

โทรสาร ๐ ๕๖๗๙ ๗๔๔๖

โทรศัพท์เคลื่อนที่ ๐๘ ๑๘๘๖ ๘๘๘๖

Email -

เลขประจำตัว

๔ ๘ ๐



สมาชิกสภาผู้แทนราษฎร แบบแบ่งเขตเลือกตั้ง

ชื่อ นายฮอซาลี

ชื่อสกุล มาเหรัมย์

พรรค ประชาธิปัตย์

เขตเลือกตั้งที่ ๑

จังหวัด สตูล

อาชีพสุดท้ายก่อนสมัครรับเลือกตั้ง ค้าขาย

สถานที่ติดต่อสำหรับส่งเอกสารและเผยแพร่ :บ้านเลขที่ ๒๗/๒๐ หมู่ที่ - หมู่บ้าน สุขสวัสดิ์

ซอย -

ถนน สุขสวัสดิ์

ตำบล/แขวง จอมทอง

อำเภอ/เขต จอมทอง

จังหวัด กรุงเทพมหานคร

รหัสไปรษณีย์ ๑๐๑๕๐

โทรศัพท์ -

โทรสาร ๐ ๗๔๗๘ ๑๘๘๓

โทรศัพท์เคลื่อนที่ ๐๘ ๙๕๙๙ ๑๕๘๒

Email -

รายชื่อสมาชิกสภาผู้แทนราษฎร
เรียงตามอักษร

รายชื่อสมาชิกสภาผู้แทนราษฎรเรียงตามอักษร

ลำดับที่	ชื่อ - ชื่อสกุล	พรรค	จังหวัด/ แบบสัดส่วน	เขตเลือกตั้ง/ กลุ่มจังหวัดที่
๑	นายกนก ลิ้มตระกูล	พลังประชาชน	อุตรดิตถ์	๑
๒	นายกมล จิระพันธุ์วณิช	ชาติไทย	ลพบุรี	๑
๓	นายกรณ์ จาติกวณิช	ประชาธิปัตย์	กรุงเทพมหานคร	๒
๔	นางกรรณิการ์ เจริญพันธ์	มัชฌิมาธิปไตย	สุรินทร์	๒
๕	นางสาวกฤษณา สีหลักษณ์	พลังประชาชน	แบบสัดส่วน	๒
๖	นายกฤษดาภรณ์ เสียมภักดี	พลังประชาชน	เชียงใหม่	๑
๗	นายก่อเกียรติ สิริยะเสถียร	พลังประชาชน	นครปฐม	๒
๘	นางสาวกัญญา ศิลปอาชา	ชาติไทย	แบบสัดส่วน	๗
๙	นางกัณตวรรณ ตันเถียร กุลจรรยาวิวัฒน์	ประชาธิปัตย์	พังงา	๑
๑๐	นายกัมพล สุภาแพ่ง	ประชาธิปัตย์	เพชรบุรี	๑
๑๑	นางสาวกัลยา รุ่งวิจิตรชัย	ประชาธิปัตย์	สระบุรี	๑
๑๒	คุณหญิงกัลยา โสภณพนิช	ประชาธิปัตย์	กรุงเทพมหานคร	๘
๑๓	พันตำรวจโท กานต์ เทียนแก้ว	พลังประชาชน	แบบสัดส่วน	๑
๑๔	นายการุณ โหสกุล	พลังประชาชน	กรุงเทพมหานคร	๕
๑๕	นายกิตติ สมทรัพย์	พลังประชาชน	ร้อยเอ็ด	๒
๑๖	นายกิตติกร โสฬ์สุนทร	พลังประชาชน	ลำปาง	๑
๑๗	นายกิตติศักดิ์ รุ่งธนเกียรติ	พลังประชาชน	สุรินทร์	๑
๑๘	นายกิตติศักดิ์ หัตถสงเคราะห์	พลังประชาชน	แบบสัดส่วน	๓
๑๙	หม่อมราชวงศ์กิติวัฒนา ไชยันต์	เพื่อแผ่นดิน	แบบสัดส่วน	๖
๒๐	ร้อยโท กุเทพ ไสกระจำง	พลังประชาชน	ศรีสะเกษ	๒
๒๑	นายภูเฮง ยาวอหะซัน	ชาติไทย	นราธิวาส	๒
๒๒	นายเกรียงศักดิ์ ฝ้ายสีงาม	พลังประชาชน	อุดรธานี	๕
๒๓	นายเกษม อุประ	พลังประชาชน	สกลนคร	๓
๒๔	นายเกียรติกร พากเพียรศิลป์ ****	มัชฌิมาธิปไตย	ปราจีนบุรี	๑
๒๕	นายเกื้อกูล ดำนชัยวิจิตร	ชาติไทย	พระนครศรีอยุธยา	๑
๒๖	นายโกวิทย์ ธารณา	ประชาธิปัตย์	กรุงเทพมหานคร	๑๑
๒๗	นายไกร ดาบธรรม	รวมใจไทยชาติพัฒนา	เชียงใหม่	๓
๒๘	นายไกรศักดิ์ ชุณหะวัณ	ประชาธิปัตย์	แบบสัดส่วน	๕
๒๙	นายคงกฤษ หงษ์วีไล	พลังประชาชน	ปราจีนบุรี	๑
๓๐	นายคมเดช ไชยคิวงมล	พลังประชาชน	กาฬสินธุ์	๑
๓๑	นายครรชิต ทับสุวรรณ	ประชาธิปัตย์	สมุทรสาคร	๑
๓๒	นายจตุพร เจริญเชื้อ	พลังประชาชน	ขอนแก่น	๓

ลำดับที่	ชื่อ - ชื่อสกุล	พรรค	จังหวัด/ แบบสัดส่วน	เขตเลือกตั้ง/ กลุ่มจังหวัดที่
๓๓	นายจตุพร พรหมพันธุ์	พลังประชาชน	แบบสัดส่วน	๖
๓๔	นายจรูญฤทธิ์ จันทรสุนทร	พลังประชาชน	ลำปาง	๒
๓๕	นายจักรพรรดิ ไชยสาส์น ***	พลังประชาชน	อุดรธานี	๓
๓๖	นายจักรรัตน์ พัวช่วย	พลังประชาชน	เพชรบูรณ์	๑
๓๗	นายจักริน พัฒน์ดำรงจิตร	พลังประชาชน	ขอนแก่น	๑
๓๘	นางจิตรวรรณ หวังศุภกิจโกศล	เพื่อแผ่นดิน	นครราชสีมา	๒
๓๙	นายจิรพันธ์ ลิ้มสกุลศิริรัตน์	พลังประชาชน	สมุทรปราการ	๒
๔๐	นายจิรวัฒน์ ศิริพานิชย์	พลังประชาชน	มหาสารคาม	๑
๔๑	นายจตุติ ไกรฤกษ์	ประชาธิปัตย์	พิษณุโลก	๒
๔๒	นายจุมพฏ บุญใหญ่	พลังประชาชน	สกลนคร	๒
๔๓	นายจรินทร์ ลักษณะวิศิษฎ์	ประชาธิปัตย์	แบบสัดส่วน	๘
๔๔	นายจตุฤทธิ์ ลักษณะวิศิษฎ์	ประชาธิปัตย์	พังงา	๑
๔๕	นายจุลพันธ์ อมรวิวัฒน์	พลังประชาชน	เชียงใหม่	๓
๔๖	นายเจริญ คันทวงค์	ประชาธิปัตย์	แบบสัดส่วน	๖
๔๗	นายเจริญ จรรย์โกมล	พลังประชาชน	ชัยภูมิ	๑
๔๘	นายเจอะอามิง โต๊ะตาหยง	ประชาธิปัตย์	นราธิวาส	๑
๔๙	นางเจิมมาศ จิ่งเลิศศิริ	ประชาธิปัตย์	กรุงเทพมหานคร	๑
๕๐	นายเจือ ราชสีห์	ประชาธิปัตย์	สงขลา	๑
๕๑	นายฉลาด ขามช่วง	พลังประชาชน	ร้อยเอ็ด	๑
๕๒	ร้อยตำรวจเอก เฉลิม อยู่บำรุง	พลังประชาชน	แบบสัดส่วน	๖
๕๓	นายเฉลิมชัย ศรีอ่อน	ประชาธิปัตย์	ประจวบคีรีขันธ์	๑
๕๔	นายเฉลิมชาติ การุญ ***	พลังประชาชน	สกลนคร	๑
๕๕	นางสาวเฉลิมลักษณ์ เก็บทรัพย์	ประชาธิปัตย์	แบบสัดส่วน	๘
๕๖	นายชินนทร์ รุ่งแสง	ประชาธิปัตย์	กรุงเทพมหานคร	๑๒
๕๗	นางชมภู จันทาทอง	พลังประชาชน	หนองคาย	๑
๕๘	นายชยุต ภูมมะกาญจนะ	พลังประชาชน	ปราจีนบุรี	๑
๕๙	นายชลน่าน ศรีแก้ว	พลังประชาชน	น่าน	๑
๖๐	นายชวน หลีกภัย	ประชาธิปัตย์	แบบสัดส่วน	๘
๖๑	นายชวลิต วิชยสุทธิ์	พลังประชาชน	แบบสัดส่วน	๓
๖๒	นายชัย ชิดชอบ	พลังประชาชน	แบบสัดส่วน	๔
๖๓	นายชัยวัฒน์ ทรัพย์รวงทอง ****	พลังประชาชน	ชัยนาท	๑
๖๔	นายชัยวุฒิ ธนาคมานุสรณ์	ชาติไทย	สิงห์บุรี	๑
๖๕	นายชัยวุฒิ บรรณวัฒน์	ประชาธิปัตย์	ตาก	๑
๖๖	นายชาญชัย อิศระเสนารักษ์ ***	ประชาธิปัตย์	นครนายก	๑
๖๗	นายชาติา ไทยเศรษฐ์	ชาติไทย	อุทัยธานี	๑
๖๘	นายชานี ศักดิ์เศรษฐ์	ประชาธิปัตย์	แบบสัดส่วน	๘

ลำดับที่	ชื่อ - ชื่อสกุล	พรรค	จังหวัด/ แบบสัดส่วน	เขตเลือกตั้ง/ กลุ่มจังหวัดที่
๖๙	นางสาวชินนิษา วงศ์สวัสดิ์	พลังประชาชน	เชียงใหม่	๑
๗๐	นายชินวรณ์ บุญยเกียรติ	ประชาธิปัตย์	นครศรีธรรมราช	๒
๗๑	นายชุมพล กาญจนะ	ประชาธิปัตย์	สุราษฎร์ธานี	๑
๗๒	นายชุมพล จุลใส	ประชาธิปัตย์	ชุมพร	๑
๗๓	นายชูชาติ หาญสวัสดิ์	พลังประชาชน	ปทุมธานี	๒
๗๔	นายชูวิทย์ พิทักษ์พรพลลภ	พลังประชาชน	อุบลราชธานี	๒
๗๕	นายชูศักดิ์ ศิรินิล	พลังประชาชน	แบบสัดส่วน	๒
๗๖	นายเชน เทือกสุบรรณ	ประชาธิปัตย์	สุราษฎร์ธานี	๒
๗๗	นายเชวงศักดิ์ เร่งไฟบูลย์วงศ์	ชาติไทย	ชัยภูมิ	๑
๗๘	พลเอก เชษฐา ฐานะจาโร	รวมใจไทยชาติพัฒนา	แบบสัดส่วน	๕
๗๙	ร้อยตำรวจโท เขาวริน ลัทธศักดิ์ศิริ	พลังประชาชน	แบบสัดส่วน	๗
๘๐	นายเชิดชัย วิเชียรวรรณ ***	พลังประชาชน	อุดรธานี	๑
๘๑	นายเชิดพงศ์ ราชปองขันธุ์	พลังประชาชน	หนองคาย	๒
๘๒	นายไชยยศ จิรเมธากร ***	เพื่อแผ่นดิน	อุดรธานี	๓
๘๓	นายไชยวัฒน์ ดินรัตน์	พลังประชาชน	มหาสารคาม	๒
๘๔	นายไชยา พรหมา	พลังประชาชน	หนองบัวลำภู	๑
๘๕	นายไชยา สะสมทรัพย์	พลังประชาชน	แบบสัดส่วน	๗
๘๖	นายชูการ์โน มะทา	พลังประชาชน	ยะลา	๑
๘๗	นายฐนโรจน์ โรจนกุลเสถียร	ประชาธิปัตย์	ชลบุรี	๒
๘๘	นายฐานิสร์ เทียนทอง	ประชาราช	สระแก้ว	๑
๘๙	นางจิตติมา ฉายแสง	พลังประชาชน	ฉะเชิงเทรา	๒
๙๐	นายณรงค์กร ชาวาลสันตติ ***	พลังประชาชน	เพชรบูรณ์	๑
๙๑	นายณัฐวุฒิ ประเสริฐสุวรรณ	ชาติไทย	สุพรรณบุรี	๑
๙๒	นายณัฐวุฒิ สุขเกษม **	มัชฌิมาธิปไตย	บุรีรัมย์	๑
๙๓	นางสาวณิธิกุล กานต์ ศรีลาภ	ประชาธิปัตย์	ยโสธร	๑
๙๔	นายदनัย นพสุวรรณวงศ์	ประชาธิปัตย์	แบบสัดส่วน	๔
๙๕	นายदनุพร ปุณณกันต์	พลังประชาชน	กรุงเทพมหานคร	๗
๙๖	นางดวงแข อรรถนพพร	พลังประชาชน	ขอนแก่น	๒
๙๗	นางสาวตรีสุข เทียนทอง	ประชาราช	สระแก้ว	๑
๙๘	นายต่อพงษ์ ไชยสาส์น ***	พลังประชาชน	อุดรธานี	๒
๙๙	นายต๋น จินตะเวช	ชาติไทย	อุบลราชธานี	๓
๑๐๐	นายไตรรงค์ ติธรรม	พลังประชาชน	หนองคาย	๒
๑๐๑	นายไตรรงค์ สุวรรณคีรี	ประชาธิปัตย์	แบบสัดส่วน	๘
๑๐๒	นายถวิล ไพโรจน์	ประชาธิปัตย์	กรุงเทพมหานคร	๑๐
๑๐๓	นายถาวร เสนเนียม	ประชาธิปัตย์	สงขลา	๒
๑๐๔	นายทนต์ศักดิ์ เล็กอุทัย	พลังประชาชน	อุดรธานี	๑

ลำดับที่	ชื่อ - ชื่อสกุล	พรรค	จังหวัด/ แบบสัดส่วน	เขตเลือกตั้ง/ กลุ่มจังหวัดที่
๑๐๕	นายทรงศักดิ์ ทองศรี	พลังประชาชน	บุรีรัมย์	๒
๑๐๖	นายทวีวัฒน์ ฤทธิฤกษ์ชัย	พลังประชาชน	สกลนคร	๑
๑๐๗	นายทศพร เทพบุตร	ประชาธิปัตย์	ภูเก็ต	๑
๑๐๘	นายทศพล เฟื่องลิ้ม	ประชาธิปัตย์	นนทบุรี	๒
๑๐๙	นายทองดี มนีสสาร ***	พลังประชาชน	อุดรธานี	๒
๑๑๐	นางทัศนียา รัตนเศรษฐ์	รวมใจไทยชาติพัฒนา	นครราชสีมา	๔
๑๑๑	นายทิวา เงินยวง	ประชาธิปัตย์	กรุงเทพมหานคร	๖
๑๑๒	นายเทพไท เสนพงศ์	ประชาธิปัตย์	นครศรีธรรมราช	๒
๑๑๓	นายเทวฤทธิ์ นิกเรศ	พลังประชาชน	แบบสัดส่วน	๓
๑๑๔	นายเทอดพงษ์ ไชยन्हันท์	ประชาธิปัตย์	แบบสัดส่วน	๑
๑๑๕	นายธนเทพ ทิมสุวรรณ	พลังประชาชน	แบบสัดส่วน	๓
๑๑๖	นายธนา ชีรวินิจ	ประชาธิปัตย์	กรุงเทพมหานคร	๓
๑๑๗	นายธนาธร โล่ห์สุนทร ***	พลังประชาชน	ลำปาง	๑
๑๑๘	นายธนิตพล ไชยन्हันท์	ประชาธิปัตย์	ตาก	๑
๑๑๙	นายธเนศ เครือรัตน์	พลังประชาชน	ศรีสะเกษ	๑
๑๒๐	นายวัชชัย อนามพงษ์	ประชาธิปัตย์	จันทบุรี	๑
๑๒๑	นายธารา ปิตุเตชะ	ประชาธิปัตย์	ระยอง	๒
๑๒๒	นายธีระ ไตรสรณกุล	พลังประชาชน	ศรีสะเกษ	๓
๑๒๓	นายธีระ สลักเพชร	ประชาธิปัตย์	ตราด	๑
๑๒๔	นายธีระชัย แสนแก้ว ***	พลังประชาชน	อุดรธานี	๒
๑๒๕	นายธีระชาติ ปางวิรุฬห์รักษ์	ประชาธิปัตย์	ชุมพร	๑
๑๒๖	นายธีระทัศน์ เตียวเจริญโสภะ	พลังประชาชน	สุรินทร์	๓
๑๒๗	นายเอียรชัย สุวรรณเพ็ญ	ประชาธิปัตย์	ตาก	๑
๑๒๘	นายนคร มาฉิม	ประชาธิปัตย์	พิษณุโลก	๒
๑๒๙	นายหนที สุทินเผือก	พลังประชาชน	สมุทรปราการ	๒
๑๓๐	นายนพคุณ รัฐผไท	พลังประชาชน	เชียงใหม่	๒
๑๓๑	นายนพดล พลซื่อ	เพื่อแผ่นดิน	ร้อยเอ็ด	๓
๑๓๒	นายนพดล พลเสน	ชาติไทย	อุทัยธานี	๑
๑๓๓	นายนรพล ตันติมนตรี	เพื่อแผ่นดิน	เชียงใหม่	๔
๑๓๔	นายนราพัฒน์ แก้วทอง	ประชาธิปัตย์	พิจิตร	๑
๑๓๕	นายนริศ ชำนาญกิจ	ประชาธิปัตย์	พัทลุง	๑
๑๓๖	นางสาวนริศา อติเทพวรพันธุ์	ประชาธิปัตย์	นครศรีธรรมราช	๑
๑๓๗	นางนฤมล ธารดำรงค์	พลังประชาชน	สมุทรปราการ	๓
๑๓๘	นายนิวธ เตาะเจริญสุข	พลังประชาชน	ขอนแก่น	๓
๑๓๙	นายเข้มมุขดีน อูมา	พลังประชาชน	นราธิวาส	๒
๑๔๐	นางนันทนา ทิมสุวรรณ	พลังประชาชน	เลย	๒

ลำดับที่	ชื่อ - ชื่อสกุล	พรรค	จังหวัด/ แบบสัดส่วน	เขตเลือกตั้ง/ กลุ่มจังหวัดที่
๑๔๑	นางนันทพร วีระกุลสุนทร	ประชาธิปัตย์	กรุงเทพมหานคร	๙
๑๔๒	นางนาถยา เบ็ญจศิริวรรณ	ประชาธิปัตย์	กรุงเทพมหานคร	๗
๑๔๓	นายนาราชา สุวิทย์	ประชาธิปัตย์	สงขลา	๓
๑๔๔	นายนิทัศน์ ศรีนนท์	พลังประชาชน	นนทบุรี	๑
๑๔๕	นายนิพนธ์ บุญญามณี	ประชาธิปัตย์	แบบสัดส่วน	๘
๑๔๖	นายนิพนธ์ วิไลชญยุทธศาสตร์	ประชาธิปัตย์	แบบสัดส่วน	๗
๑๔๗	นายนิพนธ์ ศรีเรศ	พลังประชาชน	กาฬสินธุ์	๒
๑๔๘	นายนิพิฏฐ์ อินทรสมบัติ	ประชาธิปัตย์	พัทลุง	๑
๑๔๙	นางนิภา พริ้งศุลกะ	ประชาธิปัตย์	สุราษฎร์ธานี	๒
๑๕๐	นายนิมุคตาร์ วาบา	เพื่อแผ่นดิน	ปัตตานี	๒
๑๕๑	นายนิยม ช่างพินิจ	พลังประชาชน	พิษณุโลก	๑
๑๕๒	นายนิยม วรปัญญา	พลังประชาชน	ลพบุรี	๒
๑๕๓	นายนิยม วิวรรธนนติจุกุล ***	พลังประชาชน	แพร่	๑
๑๕๔	นายนิยม เวชกามา	พลังประชาชน	สกลนคร	๑
๑๕๕	นายนิรมิต สุจारी	พลังประชาชน	ร้อยเอ็ด	๓
๑๕๖	นายนิโรธ สุนทรเลขา	ชาติไทย	นครสวรรค์	๒
๑๕๗	นายนิสิต สิ้นธุ์ไพโร	พลังประชาชน	ร้อยเอ็ด	๒
๑๕๘	พันตำรวจโท นุกุล แสงศิริ	มัชฌิมาธิปไตย	นครสวรรค์	๓
๑๕๙	นายบรรจบ รุ่งโรจน์	ประชาธิปัตย์	ชลบุรี	๑
๑๖๐	นายบรรหาร ศิลปอาชา	ชาติไทย	สุพรรณบุรี	๑
๑๖๑	นายบัญญัติ เจตนจันทร์	ประชาธิปัตย์	ระยอง	๒
๑๖๒	นายบัญญัติ บรรทัดฐาน	ประชาธิปัตย์	แบบสัดส่วน	๘
๑๖๓	นายบุญจง วงศ์ไตรรัตน์ ***	พลังประชาชน	นครราชสีมา	๖
๑๖๔	นายบุญทรง เตริยาภิรมย์	พลังประชาชน	เชียงใหม่	๒
๑๖๕	นายบุญยอด สุขถิ่นไทย	ประชาธิปัตย์	กรุงเทพมหานคร	๔
๑๖๖	นางบุญรื่น ศรีธเรศ	พลังประชาชน	กาฬสินธุ์	๑
๑๖๗	นายบุญลือ ประเสริฐโสภา	พลังประชาชน	ราชบุรี	๑
๑๖๘	นายบุญเลิศ ครุฑขุนทด *	พลังประชาชน	นครราชสีมา	๓
๑๖๙	นายปกรณ์ มุ่งเจริญพร	มัชฌิมาธิปไตย	สุรินทร์	๑
๑๗๐	นายปณวัตร เลี้ยงผ่องพันธุ์	ชาติไทย	บุรีรัมย์	๔
๑๗๑	ร้อยตรี พรพล อติเรกสาร	พลังประชาชน	สระบุรี	๑
๑๗๒	นายประกอบ จิรกิติ	ประชาธิปัตย์	แบบสัดส่วน	๖
๑๗๓	นายประกอบ รัตนพันธ์	ประชาธิปัตย์	นครศรีธรรมราช	๒
๑๗๔	นายประจักษ์ แก้วกัล้าหาญ	พลังประชาชน	ขอนแก่น	๑
๑๗๕	นายประชา ประสพดี	พลังประชาชน	สมุทรปราการ	๓
๑๗๖	พลตำรวจเอก ประชา พรหมนอก	เพื่อแผ่นดิน	แบบสัดส่วน	๓

ลำดับที่	ชื่อ - ชื่อสกุล	พรรค	จังหวัด/ แบบสัดส่วน	เขตเลือกตั้ง/ กลุ่มจังหวัดที่
๑๗๗	นายประนอม โพธิ์คำ	เพื่อแผ่นดิน	นครราชสีมา	๒
๑๗๘	นายประพนธ์ นิลวัชรมณี	ประชาธิปัตย์	สุราษฎร์ธานี	๑
๑๗๙	นายประพร เอกอุรุ	ประชาธิปัตย์	สงขลา	๑
๑๘๐	นายประภักตร์ โพธิ์สุธน	ชาติไทย	แบบสัดส่วน	๗
๑๘๑	นายประมวล พงศ์ถาวราเดช	ประชาธิปัตย์	ประจวบคีรีขันธ์	๑
๑๘๒	นายประมวล เอ็มเปีย	ประชาธิปัตย์	ชลบุรี	๑
๑๘๓	นายประสงค์ บุรณ์พงศ์	พลังประชาชน	นครพนม	๑
๑๘๔	นายประสิทธิ์ ชัยวิรัตน์ **	พลังประชาชน	ชัยภูมิ	๒
๑๘๕	นายประสิทธิ์ ตั้งศรีเกียรติกุล	พลังประชาชน	บุรีรัมย์	๓
๑๘๖	นายประสิทธิ์ วุฒินันชัย	พลังประชาชน	เชียงใหม่	๓
๑๘๗	นายประเสริฐ จันทรวงทอง *	พลังประชาชน	นครราชสีมา	๓
๑๘๘	นายประเสริฐ ชัยกิจเด่นนภาลัย	พลังประชาชน	สมุทรปราการ	๑
๑๘๙	นายประเสริฐ บุญชัยสุข	รวมใจไทยชาติพัฒนา	นครราชสีมา	๑
๑๙๐	นายประเสริฐ บุญเรือง	พลังประชาชน	กาฬสินธุ์	๒
๑๙๑	นายประเสริฐ พงษ์สุวรรณศิริ	ประชาธิปัตย์	ยะลา	๑
๑๙๒	นายปริญญา ฤกษ์หร่าย	พลังประชาชน	กำแพงเพชร	๒
๑๙๓	นางสาวปรีชญา ชำเจริญ	ประชาธิปัตย์	ราชบุรี	๑
๑๙๔	นายปรีชา มุสิกกุล	ประชาธิปัตย์	กำแพงเพชร	๑
๑๙๕	นายปรีชา เร่งสมบูรณ์สุข	พลังประชาชน	เลย	๑
๑๙๖	ร้อยโท ปรีชาพล พงษ์พานิช	พลังประชาชน	ขอนแก่น	๒
๑๙๗	นายปรีณ แซ่จิ่ง	พลังประชาชน	ศรีสะเกษ	๑
๑๙๘	นายปัญญาวัฒน์ บุญมี	ประชาธิปัตย์	แบบสัดส่วน	๗
๑๙๙	นายปัญญา ศรีปัญญา	พลังประชาชน	ขอนแก่น	๓
๒๐๐	นางปานหทัย เสรีรักษ์ ***	พลังประชาชน	แพร่	๑
๒๐๑	นายปารเมศ โพธารากุล	ประชาธิปัตย์	กาญจนบุรี	๒
๒๐๒	นางสาวปาริชาติ ซาลีเครือ	พลังประชาชน	ชัยภูมิ	๓
๒๐๓	นางปาริณา ปาจริยางกูร	ชาติไทย	ราชบุรี	๑
๒๐๔	นายประพัฒน์ วิเศษจินดาวัฒนา	เพื่อแผ่นดิน	แบบสัดส่วน	๕
๒๐๕	นางเปล่งมณี เร่งสมบูรณ์สุข	พลังประชาชน	เลย	๒
๒๐๖	นางสาวผ่องศรี ธาราภูมิ	ประชาธิปัตย์	ลพบุรี	๑
๒๐๗	นางผุสดี ตามไท	ประชาธิปัตย์	แบบสัดส่วน	๖
๒๐๘	นายเผด็จชัย สะสมทรัพย์	พลังประชาชน	นครปฐม	๒
๒๐๙	ว่าที่ร้อยตรี พงศ์พันธ์ สุนทรชัย	พลังประชาชน	หนองคาย	๑
๒๑๐	นายพงศ์เวช เวชชาชีวะ	ประชาธิปัตย์	จันทบุรี	๑
๒๑๑	นายพงษ์ศักดิ์ บุญศล	พลังประชาชน	สกลนคร	๓
๒๑๒	นางพจนารถ แก้วผลึก	ประชาธิปัตย์	ชลบุรี	๒

ลำดับที่	ชื่อ - ชื่อสกุล	พรรค	จังหวัด/ แบบสัดส่วน	เขตเลือกตั้ง/ กลุ่มจังหวัดที่
๒๑๓	นางพรทิวา นาคาศัย ****	มัชฌิมาธิปไตย	ชัยนาท	๑
๒๑๔	นางสาวพรพิมล ธรรมสาร	พลังประชาชน	ปทุมธานี	๒
๒๑๕	นายพรศักดิ์ เจริญประเสริฐ	พลังประชาชน	ศรีสะเกษ	๒
๒๑๖	นายพฤษชัย วิริยะโรจน์	พลังประชาชน	แบบสัดส่วน	๔
๒๑๗	นายพลพีร์ สุวรรณฉวี ***	เพื่อแผ่นดิน	นครราชสีมา	๖
๒๑๘	นายพ็อง ชีวานันท์	พลังประชาชน	พระนครศรีอยุธยา	๑
๒๑๙	นางพัฒนา สังขทรัพย์	พลังประชาชน	เลย	๑
๒๒๐	นายพิภักดิ์ ศรีชนะ	เพื่อแผ่นดิน	ยโสธร	๒
๒๒๑	พลเอก พิชายเมธ ม่วงมณี	ประชาธิปัตย์	แบบสัดส่วน	๑
๒๒๒	นายพิเชษฐ เขื่อนเมืองพาน	พลังประชาชน	เชียงราย	๒
๒๒๓	นายพิเชษฐ ตันเจริญ	เพื่อแผ่นดิน	ฉะเชิงเทรา	๑
๒๒๔	นายพิเชษฐ พันธุ์วิชาติกุล	ประชาธิปัตย์	กระบี่	๑
๒๒๕	นางสาวพิมพ์ภัทรา วิชัยกุล	ประชาธิปัตย์	นครศรีธรรมราช	๔
๒๒๖	นายพิษณุ หัตถสงเคราะห์	พลังประชาชน	หนองบัวลำภู	๑
๒๒๗	นายพีรพันธุ์ พาลุสุข	พลังประชาชน	ยโสธร	๒
๒๒๘	ผู้ช่วยศาสตราจารย์พีรยศ ราชิมมูลา	ประชาธิปัตย์	แบบสัดส่วน	๘
๒๒๙	นายพีระเดช ศิริวันสาณท์	ชาติไทย	นครสวรรค์	๓
๒๓๐	นายพีระพันธุ์ สาลีรัฐวิภาค	ประชาธิปัตย์	กรุงเทพมหานคร	๓
๒๓๑	นายพีระเพชร ศิริกุล	พลังประชาชน	กาฬสินธุ์	๒
๒๓๒	นายพุดผิงค์ สงวนวงศ์ชัย	ประชาธิปัตย์	แบบสัดส่วน	๒
๒๓๓	นายเพิ่มพูน ทองศรี	พลังประชาชน	แบบสัดส่วน	๔
๒๓๔	นายไพจิตร ศรีวรขาน	พลังประชาชน	นครพนม	๒
๒๓๕	นายไพฑูรย์ แก้วทอง	ประชาธิปัตย์	แบบสัดส่วน	๒
๒๓๖	นายไพโรจน์ ตันบรรจง	พลังประชาชน	พะเยา	๑
๒๓๗	นายไพโรจน์ อีสระเสรีพงษ์	พลังประชาชน	กรุงเทพมหานคร	๖
๒๓๘	นางพาริดา สู่ไถมาน	พลังประชาชน	สุรินทร์	๑
๒๓๙	นายภราดร ปรีศนานันทกุล	ชาติไทย	อ่างทอง	๑
๒๔๐	นายภิรมย์ พลวิเศษ	พลังประชาชน	นครราชสีมา	๕
๒๔๑	นายภูซงค์ รุ่งโรจน์	ประชาธิปัตย์	แบบสัดส่วน	๕
๒๔๒	นายภูมิ สาระผล	พลังประชาชน	ขอนแก่น	๑
๒๔๓	นายมณฑล ไกรวัตนุสสรณ์	พลังประชาชน	สมุทรสาคร	๑
๒๔๔	นายมนต์ชัย วิวัฒน์ธนาฒย์	พลังประชาชน	พิษณุโลก	๑
๒๔๕	นายมนต์ไชย ชชาติวัฒนศิริ	พลังประชาชน	บุรีรัมย์	๒
๒๔๖	นายมนตรี ปาน้อยนนท์	ประชาธิปัตย์	ประจวบคีรีขันธ์	๑
๒๔๗	พลตรี มนูญกฤต รูปขจร	ประชาธิปัตย์	แบบสัดส่วน	๗
๒๔๘	นางมลวิมลย์ ธิญญสกุลกิจ	พลังประชาชน	สุรินทร์	๓

ลำดับที่	ชื่อ - ชื่อสกุล	พรรค	จังหวัด/ แบบสัดส่วน	เขตเลือกตั้ง/ กลุ่มจังหวัดที่
๒๔๙	พลโท มะ โพธิ์งาม	พลังประชาชน	กาญจนบุรี	๑
๒๕๐	นายมานพ ปัตนวงศ์	เพื่อแผ่นดิน	แบบสัดส่วน	๘
๒๕๑	นายมานะ โลหะวณิชย์	พลังประชาชน	ชัยภูมิ	๑
๒๕๒	นายมานะศักดิ์ จันทร์ประสงค์	พลังประชาชน	นนทบุรี	๑
๒๕๓	นายมานิต นพอมรบดี	มัชฌิมาธิปไตย	ราชบุรี	๒
๒๕๔	นายมานิตย์ ภาวสุทธิ	ประชาธิปัตย์	ชลบุรี	๑
๒๕๕	นายมาโนช เสงยศมาก **	มัชฌิมาธิปไตย	บุรีรัมย์	๑
๒๕๖	นางมาลินี สุขเวชชวรกิจ	ประชาธิปัตย์	แบบสัดส่วน	๒
๒๕๗	นายมิ่งขวัญ แสงสุวรรณ	พลังประชาชน	แบบสัดส่วน	๖
๒๕๘	นายไมตรี สอยเหลือง	ประชาธิปัตย์	ชลบุรี	๒
๒๕๙	นายยงยุทธ ตียะไพรัช	พลังประชาชน	แบบสัดส่วน	๑
๒๖๐	นายยรรยง ร่วมพัฒนา	พลังประชาชน	สุรินทร์	๒
๒๖๑	นายยุคล ชนะวัฒน์ปัญญา	ประชาธิปัตย์	จันทบุรี	๑
๒๖๒	นายยุชรี ชูสารอ	เพื่อแผ่นดิน	ปัตตานี	๒
๒๖๓	นายยุทธนา โพธิ์สุธน	ชาติไทย	สุพรรณบุรี	๒
๒๖๔	นายยุทธพงษ์ แสงศรี	พลังประชาชน	หนองคาย	๒
๒๖๕	นายรณฤทธิ์ชัย คานเขต	เพื่อแผ่นดิน	ยโสธร	๑
๒๖๖	ร้อยตรีหญิงระนองรักษ์ สุวรรณฉวี	เพื่อแผ่นดิน	นครราชสีมา	๔
๒๖๗	นายรังสรรค์ วันไชยธนวงศ์	พลังประชาชน	เชียงราย	๒
๒๖๘	นายรังสิกร ทิมาตฤกะ	พลังประชาชน	บุรีรัมย์	๒
๒๖๙	นางสาวรังสิมา รอดรัศมี	ประชาธิปัตย์	สมุทรสงคราม	๑
๒๗๐	นางรัชฎาภรณ์ แก้วสนิท	ประชาธิปัตย์	แบบสัดส่วน	๓
๒๗๑	นางสาวรัชดา ธนาดิเรก	ประชาธิปัตย์	กรุงเทพมหานคร	๑๒
๒๗๒	นายรัฐกร เจนกิจณรงค์	พลังประชาชน	นครปฐม	๑
๒๗๓	นายรัฐกิตติ์ ภาลีพัฒน์	ชาติไทย	อุบลราชธานี	๒
๒๗๔	นายเรวัต อารีรอบ	ประชาธิปัตย์	ภูเก็ต	๑
๒๗๕	นายเรืองเดช สุพรรณฉาย	พลังประชาชน	ขอนแก่น	๒
๒๗๖	นางสาวละออง ตียะไพรัช	พลังประชาชน	เชียงราย	๓
๒๗๗	นายลามศักดิ์ ลาภาโรจน์กิจ	ประชาธิปัตย์	สงขลา	๒
๒๗๘	นางลินดา เชิดชัย *	พลังประชาชน	นครราชสีมา	๓
๒๗๙	นายเลิศศักดิ์ ทัศนเศรษฐ์	พลังประชาชน	สุรินทร์	๓
๒๘๐	นายวรงค์ เดชกิจวิกรม	ประชาธิปัตย์	พิษณุโลก	๑
๒๘๑	นายวรรณรัตน์ ชาญนุกูล	รวมใจไทยชาติพัฒนา	นครราชสีมา	๑
๒๘๒	นายวราวัจน์ เอื้ออภิญญกุล ***	พลังประชาชน	แพร่	๑
๒๘๓	นางวรศุณี สุวรรณปริสุทธื	รวมใจไทยชาติพัฒนา	มุกดาหาร	๑
๒๘๔	นายวรสิทธิ์ กัลป์ตินันท์	พลังประชาชน	อุบลราชธานี	๑

ลำดับที่	ชื่อ - ชื่อสกุล	พรรค	จังหวัด/ แบบสัดส่วน	เขตเลือกตั้ง/ กลุ่มจังหวัดที่
๒๘๕	นายวรารักษ์ พันธุ์ศิลา	พลังประชาชน	ร้อยเอ็ด	๑
๒๘๖	นายวรารุช ศิลปอาษา	ชาติไทย	สุพรรณบุรี	๑
๒๘๗	นายวัชรพงศ์ คูวิจิตรสุวรรณ	ประชาธิปัตย์	สระบุรี	๒
๒๘๘	นายวัชรพล โตมรศักดิ์	รวมใจไทยชาติพัฒนา	นครราชสีมา	๑
๒๘๙	นายวัชระ ยาวอหะซัน	ชาติไทย	นราธิวาส	๑
๒๙๐	นางวันเพ็ญ พร้อมพัฒน์	พลังประชาชน	เพชรบูรณ์	๒
๒๙๑	นายวัลลภ ไทยเหนือ	เพื่อแผ่นดิน	แบบสัดส่วน	๔
๒๙๒	นายวัลลภ สุปรียศิลป์	พลังประชาชน	น่าน	๑
๒๙๓	นายวารุจ ศิริวัฒน์	พลังประชาชน	อุดรธานี	๑
๒๙๔	นายวาสิต พยัคฆบุตร	พลังประชาชน	ลำปาง	๑
๒๙๕	นายวิจิตร พรพถัมภ์พันธุ์	ชาติไทย	เพชรบูรณ์	๑
๒๙๖	นายวิชัย ล้ำสุทธิ	ประชาธิปัตย์	ระยอง	๑
๒๙๗	นายวิชัย สามิตร	พลังประชาชน	หนองบัวลำภู	๑
๒๙๘	นายวิชาญ มีนชัยนันท์	พลังประชาชน	กรุงเทพมหานคร	๗
๒๙๙	นายวิเชียร ขาวขำ	พลังประชาชน	อุดรธานี	๔
๓๐๐	นายวิเชียร อุดมศักดิ์	พลังประชาชน	อำนาจเจริญ	๑
๓๐๑	นายวิฑูรย์ นามบุตร	ประชาธิปัตย์	แบบสัดส่วน	๔
๓๐๒	นายวิทยา แก้วภราดัย	ประชาธิปัตย์	นครศรีธรรมราช	๓
๓๐๓	นายวิทยา ทรงคำ	พลังประชาชน	เชียงใหม่	๒
๓๐๔	นายวิทยา บุตรดีวงศ์	เพื่อแผ่นดิน	มุกดาหาร	๑
๓๐๕	นายวิทยา บุรณศิริ	พลังประชาชน	พระนครศรีอยุธยา	๒
๓๐๖	นายวินัย ภัทรประสิทธิ์	รวมใจไทยชาติพัฒนา	พิจิตร	๑
๓๐๗	พันเอก วินัย สมพงษ์	ประชาธิปัตย์	แบบสัดส่วน	๕
๓๐๘	นายวินัย เสนเนียม	ประชาธิปัตย์	สงขลา	๑
๓๐๙	นายวิรัช ร่มเย็น	ประชาธิปัตย์	ระนอง	๑
๓๑๐	นายวิรัตน์ กัลยาศิริ	ประชาธิปัตย์	สงขลา	๒
๓๑๑	นายวิรัตน์ วิริยะพงษ์	ประชาธิปัตย์	สุโขทัย	๑
๓๑๒	นายวิรุฬ เตชะไพบูลย์	พลังประชาชน	แบบสัดส่วน	๕
๓๑๓	พลตำรวจเอก วิรุฬห์ พันแสน	พลังประชาชน	แบบสัดส่วน	๔
๓๑๔	นายวิลาศ จันทร์พิทักษ์	ประชาธิปัตย์	กรุงเทพมหานคร	๙
๓๑๕	นายวิวัฒน์ชัย โทตระไวศยะ	พลังประชาชน	ศรีสะเกษ	๓
๓๑๖	นางสาววิสาระดี เตชะธีราวัฒน์	พลังประชาชน	เชียงราย	๒
๓๑๗	นายวิสุทธิ์ ไชยณรุณ	พลังประชาชน	พะเยา	๑
๓๑๘	นายวีระ รักความสุข	พลังประชาชน	แบบสัดส่วน	๓
๓๑๙	พลตำรวจตรี วีระ อนันตกุล	ประชาธิปัตย์	ชลบุรี	๓
๓๒๐	นายวีระพล จิตสัมฤทธิ์	พลังประชาชน	ศรีสะเกษ	๒

ลำดับที่	ชื่อ - ชื่อสกุล	พรรค	จังหวัด/ แบบสัดส่วน	เขตเลือกตั้ง/ กลุ่มจังหวัดที่
๓๒๑	นายวีระพล อติเรกสาร	พลังประชาชน	สระบุรี	๒
๓๒๒	นายวีระวัฒน์ โอสุกานุกรณะ	พลังประชาชน	กาฬสินธุ์	๑
๓๒๓	นายวีระศักดิ์ โค้วสุรัตน์	ชาติไทย	แบบสัดส่วน	๔
๓๒๔	นายวุฒิชัย กิตติอินศวร	พลังประชาชน	นครนายก	๑
๓๒๕	นายวุฒิพงศ์ ฉายแสง	พลังประชาชน	ฉะเชิงเทรา	๒
๓๒๖	นายวุฒิพงษ์ นามบุตร	ประชาธิปัตย์	อุบลราชธานี	๑
๓๒๗	นายแวมาฮาดี แวดาโอ๊ะ	เพื่อแผ่นดิน	นราธิวาส	๑
๓๒๘	พลตรี ศรชัย มนต์วิวัฒน์	พลังประชาชน	แบบสัดส่วน	๗
๓๒๙	นายศรีเมือง เจริญศิริ	พลังประชาชน	แบบสัดส่วน	๓
๓๓๐	นายศักดิ์ดา คงเพชร	พลังประชาชน	ร้อยเอ็ด	๒
๓๓๑	นายศักดิ์ชัย จินตะเวช	ชาติไทย	อุบลราชธานี	๓
๓๓๒	นายศิริโชค โสภา	ประชาธิปัตย์	สงขลา	๓
๓๓๓	นายศิริวัฒน์ ขจรประศาสน์	ชาติไทย	พิจิตร	๒
๓๓๔	นายศุภชัย โพธิ์สุ	พลังประชาชน	นครพนม	๑
๓๓๕	นายศุภชัย ศรีหล้า	ประชาธิปัตย์	อุบลราชธานี	๑
๓๓๖	นายเศกสิทธิ์ ไวนิยมพงศ์	พลังประชาชน	ร้อยเอ็ด	๑
๓๓๗	นายสกลธี ภัททิยกุล	ประชาธิปัตย์	กรุงเทพมหานคร	๔
๓๓๘	นายสงกรานต์ จิตสุทธิภากร	ประชาธิปัตย์	นครสวรรค์	๑
๓๓๙	นายสงคราม กิจเลิศไพโรจน์	พลังประชาชน	สมุทรปราการ	๑
๓๔๐	นายสงวน พงษ์มณี	พลังประชาชน	ลำพูน	๑
๓๔๑	นายสถาพร มณีรัตน์	พลังประชาชน	ลำพูน	๑
๓๔๒	นายสนอง เทพอักษรณรงค์	พลังประชาชน	บุรีรัมย์	๓
๓๔๓	พลตรี สนั่น ขจรประศาสน์	ชาติไทย	พิจิตร	๒
๓๔๔	นายสมเกียรติ ฉันทวานิช	ประชาธิปัตย์	กรุงเทพมหานคร	๒
๓๔๕	นายสมเกียรติ พงษ์ไพบูลย์	ประชาธิปัตย์	แบบสัดส่วน	๕
๓๔๖	นายสมเกียรติ ศรีลัมพ์	เพื่อแผ่นดิน	แบบสัดส่วน	๒
๓๔๗	นายสมควร โอบอ้อม	ประชาธิปัตย์	นครสวรรค์	๑
๓๔๘	นายสมคิด บาลไธสง	พลังประชาชน	หนองคาย	๑
๓๔๙	นายสมเจตน์ ลิ้มปะพันธุ์	ชาติไทย	สุโขทัย	๒
๓๕๐	นายสมชัย เจริญชัยฤทธิ	ประชาราช	นครสวรรค์	๑
๓๕๑	นายสมชัย ฉัตรพัฒนศิริ	รวมใจไทยชาติพัฒนา	นครราชสีมา	๕
๓๕๒	พันตำรวจโท สมชาย เพศประเสริฐ	พลังประชาชน	นครราชสีมา	๒
๓๕๓	นายสมชาย โล่สถาพรพิพิธ	ประชาธิปัตย์	ตรัง	๒
๓๕๔	นายสมชาย วงศ์สวัสดิ์	พลังประชาชน	แบบสัดส่วน	๑
๓๕๕	พลเอก สมชาย วัฒนวงศ์	พลังประชาชน	กาญจนบุรี	๑
๓๕๖	นายสมนึก เฮงวานิชย์ **	มัชฌิมาธิปไตย	บุรีรัมย์	๑

ลำดับที่	ชื่อ - ชื่อสกุล	พรรค	จังหวัด/ แบบสัดส่วน	เขตเลือกตั้ง/ กลุ่มจังหวัดที่
๓๕๗	นายสมบัติ ยะสินธุ์	ประชาธิปัตย์	แม่ฮ่องสอน	๑
๓๕๘	นายสมบัติ สิทธิกรวงศ์	ประชาธิปัตย์	นนทบุรี	๒
๓๕๙	นายสมบุรณ์ อุทัยเวียนกุล	ประชาธิปัตย์	ตรัง	๒
๓๖๐	นายสมพงษ์ อมรวิวัฒน์	พลังประชาชน	แบบสัดส่วน	๑
๓๖๑	นายสมพล เกยุราพันธุ์	พลังประชาชน	แบบสัดส่วน	๕
๓๖๒	นายสมพัฒน์ แก้วพิจิตร	ชาติไทย	นครปฐม	๑
๓๖๓	นายสมศักดิ์ เกียรติสุรนนท์	พลังประชาชน	ขอนแก่น	๔
๓๖๔	นายสมศักดิ์ ปรีศนานันท์กุล	ชาติไทย	อ่างทอง	๑
๓๖๕	นายสมักร สุนทรเวช	พลังประชาชน	แบบสัดส่วน	๖
๓๖๖	นายสมัย เจริญช่าง	ประชาธิปัตย์	กรุงเทพมหานคร	๖
๓๖๗	นายสรรพชญ์ คิริไปล์	พลังประชาชน	มหาสารคาม	๒
๓๖๘	นายสรรเสริญ สมะลาภา	ประชาธิปัตย์	กรุงเทพมหานคร	๓
๓๖๙	นายสรวงค์ เทียนทอง	ประชาราช	สระแก้ว	๑
๓๗๐	นายสรวุฒิ เนื่องจำนงค์	ประชาธิปัตย์	ชลบุรี	๓
๓๗๑	นายสรารัฐ อ่อนละมัย	ประชาธิปัตย์	ชุมพร	๑
๓๗๒	นายสฤษฏ์ อึ้งอภินันท์	พลังประชาชน	เชียงราย	๑
๓๗๓	นายสัญญาชัย วงษ์สุนทร	พลังประชาชน	นครสวรรค์	๒
๓๗๔	นายสันติ พร้อมพัฒน์	พลังประชาชน	แบบสัดส่วน	๒
๓๗๕	นายสันทัต จีนาภักดิ์	พลังประชาชน	กาญจนบุรี	๒
๓๗๖	นายสัมพันธ์ ตั้งเบญจผล	ประชาธิปัตย์	สุโขทัย	๑
๓๗๗	นายสัมพันธ์ ทองสมัคร	ประชาธิปัตย์	นครศรีธรรมราช	๑
๓๗๘	นายสัมพันธ์ เลิศนุวัฒน์	พลังประชาชน	แบบสัดส่วน	๑
๓๗๙	นายสากล ม่วงศิริ	พลังประชาชน	กรุงเทพมหานคร	๑๐
๓๘๐	นายสาคร เกี่ยวข้อง	ประชาธิปัตย์	กระบี่	๑
๓๘๑	นายสาทิพย์ วงศ์หนองเตย	ประชาธิปัตย์	ตรัง	๑
๓๘๒	นายสาธิต เทพวงศ์ศิริรัตน์	พลังประชาชน	สุรินทร์	๒
๓๘๓	นายสาธิต ปิตุเตชะ	ประชาธิปัตย์	ระยอง	๑
๓๘๔	นายสามารถ แก้วมีชัย	พลังประชาชน	เชียงราย	๑
๓๘๕	นายสามารถ พิริยะปัญญาพร	ประชาธิปัตย์	ราชบุรี	๒
๓๘๖	นายสามารถ มะลูลีม	ประชาธิปัตย์	กรุงเทพมหานคร	๘
๓๘๗	นายสามารถ ราชพลสิทธิ์	ประชาธิปัตย์	แบบสัดส่วน	๑
๓๘๘	นายสำราญ ศรีแบ่งวงศ์	ประชาธิปัตย์	กำแพงเพชร	๑
๓๘๙	นายสินิตย์ เลิศไกร	ประชาธิปัตย์	สุราษฎร์ธานี	๒
๓๙๐	นางสิรินทร รามสูต	พลังประชาชน	น่าน	๑
๓๙๑	นายสิริพงศ์ อังคสกุลเกียรติ	ชาติไทย	ศรีสะเกษ	๑
๓๙๒	นายสุกิจ อัดโทปกรณ์	ประชาธิปัตย์	ตรัง	๑

ลำดับที่	ชื่อ - ชื่อสกุล	พรรค	จังหวัด/ แบบสัดส่วน	เขตเลือกตั้ง/ กลุ่มจังหวัดที่
๓๙๓	นายสุวิษชาญ มุสิกกุล	ประชาธิปัตย์	กำแพงเพชร	๑
๓๙๔	นายสุชุมพงศ์ โง่นคำ	พลังประชาชน	แบบสัดส่วน	๓
๓๙๕	หม่อมราชวงศ์สุชุมพันธุ์ บริพัตร	ประชาธิปัตย์	แบบสัดส่วน	๖
๓๙๖	นายสุชน ชามพูนท	พลังประชาชน	แบบสัดส่วน	๒
๓๙๗	นายสุชาติ โชคชัยวัฒนากร	พลังประชาชน	มหาสารคาม	๒
๓๙๘	นายสุชาติ ตันตวิณิชชานนท์	เพื่อแผ่นดิน	อุบลราชธานี	๓
๓๙๙	นายสุชาติ ลายน้ำเงิน	พลังประชาชน	ลพบุรี	๑
๔๐๐	นายสุชาย ศรีสุรพล	พลังประชาชน	ขอนแก่น	๔
๔๐๑	นายสุทธิ ปัญญาสกุลวงศ์	ประชาธิปัตย์	กรุงเทพมหานคร	๘
๔๐๒	นายสุทธิชัย จรุงเนตร	พลังประชาชน	อุบลราชธานี	๒
๔๐๓	นายสุทัศน์ เงินหมื่น	ประชาธิปัตย์	แบบสัดส่วน	๓
๔๐๔	นายสุทิน คลังแสง	พลังประชาชน	มหาสารคาม	๑
๔๐๕	นายสุทิน นพขำ	พลังประชาชน	ปทุมธานี	๑
๔๐๖	นายสุเทพ เทือกสุบรรณ	ประชาธิปัตย์	สุราษฎร์ธานี	๑
๔๐๗	นาวาตรี สุธรรม ระหงษ์	ประชาธิปัตย์	สมุทรสาคร	๑
๔๐๘	นายสุธา ชันแสง	พลังประชาชน	กรุงเทพมหานคร	๑๑
๔๐๙	นางสาวสุนทรี ชัยวิรัตน์	พลังประชาชน	ชัยภูมิ	๓
๔๑๐	นายสุนัย จุลพงศธร	พลังประชาชน	แบบสัดส่วน	๒
๔๑๑	นายสุพล ฟองงาม	พลังประชาชน	อุบลราชธานี	๔
๔๑๒	นางสาวสุพัชรี ธรรมเพชร	ประชาธิปัตย์	พัทลุง	๑
๔๑๓	ว่าที่ร้อยตรี สุเมธ ฤทธาคณี	พลังประชาชน	ปทุมธานี	๒
๔๑๔	นายสุรจิตร ยนต์ตระกูล	พลังประชาชน	มหาสารคาม	๑
๔๑๕	นายสุรเชษฐ์ ชัยโกศล	พลังประชาชน	พระนครศรีอยุธยา	๑
๔๑๖	นายสุรเชษฐ์ มาศดิตถ์	ประชาธิปัตย์	นครศรีธรรมราช	๔
๔๑๗	นายสุรเดช ยะสวัสดิ์	เพื่อแผ่นดิน	แบบสัดส่วน	๑
๔๑๘	พันตำรวจโท สุรทิน พیمانเมสินทร์ ***	พลังประชาชน	อุดรธานี	๑
๔๑๙	นายสุรพงษ์ ไตรวิจักษณ์ชัยกุล	พลังประชาชน	เชียงใหม่	๑
๔๒๐	นายสุรพงษ์ สิววงศ์ลี	พลังประชาชน	แบบสัดส่วน	๔
๔๒๑	นายสุรพงษ์ อึ้งอัมพรวิไล	ชาติไทย	ปทุมธานี	๑
๔๒๒	นายสุรพล เกียรติไชยากร	พลังประชาชน	เชียงใหม่	๔
๔๒๓	นายสุรวิทย์ คนสมบูรณ์ **	พลังประชาชน	ชัยภูมิ	๒
๔๒๔	นายสุรศักดิ์ พันธุ์เจริญวรกุล	พลังประชาชน	พระนครศรีอยุธยา	๒
๔๒๕	นายสุรศักดิ์ อนรรฆพันธ์	พลังประชาชน	เพชรบูรณ์	๒
๔๒๖	นายสุรสิทธิ์ เจียมวิจักษณ์	พลังประชาชน	เชียงราย	๑
๔๒๗	นายสุรสิทธิ์ ตรีทอง	ประชาธิปัตย์	แบบสัดส่วน	๑
๔๒๘	นายสุรินทร์ จันทร์พิทักษ์	ประชาธิปัตย์	กรุงเทพมหานคร	๙

ลำดับที่	ชื่อ - ชื่อสกุล	พรรค	จังหวัด/ แบบสัดส่วน	เขตเลือกตั้ง/ กลุ่มจังหวัดที่
๔๒๙	นายสุวโรช พะลัง	ประชาธิปัตย์	แบบสัดส่วน	๗
๔๓๐	นายสุวัฒน์ วรรณศิริกุล	พลังประชาชน	กรุงเทพมหานคร	๑๐
๔๓๑	นายเสนาะ เทียนทอง	ประชาราช	แบบสัดส่วน	๕
๔๓๒	นายเสมอกัน เทียงธรรม	ชาติไทย	สุพรรณบุรี	๒
๔๓๓	นายเสรี สาระนันท์	พลังประชาชน	สกลนคร	๒
๔๓๔	นายโสภณ ชาร์มย์	พลังประชาชน	บุรีรัมย์	๔
๔๓๕	นายองอาจ คล้ามไพบูลย์	ประชาธิปัตย์	กรุงเทพมหานคร	๑๒
๔๓๖	นายอดิศักดิ์ โภคกุลกานนท์	พลังประชาชน	แบบสัดส่วน	๔
๔๓๗	นายอดุลย์ วันไชยธนวงศ์	พลังประชาชน	แม่ฮ่องสอน	๑
๔๓๘	นายอนันต์ ผลอำนวย	พลังประชาชน	กำแพงเพชร	๒
๔๓๙	นายอนันต์ ศรีพันธุ์ ***	พลังประชาชน	อุดรธานี	๑
๔๔๐	นายอนุชา บุรพชัยศรี	ประชาธิปัตย์	กรุงเทพมหานคร	๒
๔๔๑	นายอนุชา สะสมทรัพย์	พลังประชาชน	นครปฐม	๑
๔๔๒	นาวาอากาศเอก อนุดิษฐ์ นาคทรธรพ	พลังประชาชน	กรุงเทพมหานคร	๕
๔๔๓	นายอนุวัฒน์ วิเศษจินดาวัฒน์	เพื่อแผ่นดิน	นครราชสีมา	๔
๔๔๔	นายอนุสรณ์ ปั่นทอง	พลังประชาชน	กรุงเทพมหานคร	๕
๔๔๕	นายอนุสรณ์ วงศ์วรรณ	พลังประชาชน	ลำพูน	๑
๔๔๖	นางอนุสรรา ยิ่งตรง	พลังประชาชน	สมุทรปราการ	๑
๔๔๗	นายอภิชาติ การิกาญจน์	ประชาธิปัตย์	นครศรีธรรมราช	๓
๔๔๘	นายอภิชาติ ศักดิ์เศรษฐ์	ประชาธิปัตย์	นครศรีธรรมราช	๑
๔๔๙	นายอภิชาติ สุภาแพ่ง	ประชาธิปัตย์	เพชรบุรี	๑
๔๕๐	หม่อมหลวงอภิมงคล โสณกุล	ประชาธิปัตย์	กรุงเทพมหานคร	๑
๔๕๑	นายอภิวัฒน์ เงินหมื่น	ประชาธิปัตย์	อำนาจเจริญ	๑
๔๕๒	พันเอก อภิวัฒน์ วิริยะชัย	พลังประชาชน	นนทบุรี	๒
๔๕๓	นายอภิสิทธิ์ เวชชาชีวะ	ประชาธิปัตย์	แบบสัดส่วน	๖
๔๕๔	นายอรรถพร พลบุตร	ประชาธิปัตย์	แบบสัดส่วน	๗
๔๕๕	นายอรรถวิชัย สุวรรณภักดี	ประชาธิปัตย์	กรุงเทพมหานคร	๔
๔๕๖	นางสาวอรอนงค์ กาญจนชูศักดิ์	ประชาธิปัตย์	กรุงเทพมหานคร	๑
๔๕๗	นางอรอนงค์ คล้ายนก	ประชาธิปัตย์	กรุงเทพมหานคร	๑๑
๔๕๘	นางสาวอรุณี ชำนาญยา	พลังประชาชน	พะเยา	๑
๔๕๙	นายอลงกต มณีภาค	เพื่อแผ่นดิน	นครพนม	๒
๔๖๐	นายอลงกรณ์ พลบุตร	ประชาธิปัตย์	เพชรบุรี	๑
๔๖๑	นายอลิ มะหะมัดยงกี	ประชาธิปัตย์	สตูล	๑
๔๖๒	นายอัฐพล โพธิพิพิธ	ประชาธิปัตย์	กาญจนบุรี	๑
๔๖๓	นายอันวาร์ สาและ	ประชาธิปัตย์	ปัตตานี	๑
๔๖๔	นายอัปดุลการิม เต็งระกีนา	ประชาธิปัตย์	ยะลา	๑

ลำดับที่	ชื่อ - ชื่อสกุล	พรรค	จังหวัด/ แบบสัดส่วน	เขตเลือกตั้ง/ กลุ่มจังหวัดที่
๔๖๕	นายอัศวิน วิภูศิริ	ชาติไทย	แบบสัดส่วน	๒
๔๖๖	นายอัสนี เชิดชัย	พลังประชาชน	แบบสัดส่วน	๕
๔๖๗	นายอาคม เองฉ้วน	ประชาธิปไตย	กระบี่	๑
๔๖๘	นายอารยะ ชุมดวง	มหาชนิปไตย	สุโขทัย	๒
๔๖๙	นายอารีเพ็ญ อุตรสินธุ์	พลังประชาชน	แบบสัดส่วน	๘
๔๗๐	นายอำนาจ คลังผา	พลังประชาชน	ลพบุรี	๒
๔๗๑	นายอิทธิ ศิริลัทธยากร	พลังประชาชน	ฉะเชิงเทรา	๑
๔๗๒	นายอิทธิเดช แก้วหลวง	พลังประชาชน	เชียงราย	๓
๔๗๓	นายอิทธิรัตน์ จันทรสุนทร	พลังประชาชน	ลำปาง	๒
๔๗๔	นายอิสมาแอล เบญจอิบรอฮีม	ประชาธิปไตย	ปัตตานี	๑
๔๗๕	นายอิสสระ สมชัย	ประชาธิปไตย	อุบลราชธานี	๔
๔๗๖	นายอุดมเดช รัตนเสถียร	พลังประชาชน	นนทบุรี	๑
๔๗๗	นางอุดมลักษณ์ เพ็ญรพัฒน์	มหาชนิปไตย	ศรีสะเกษ	๓
๔๗๘	นายเอกพจน์ ปานแย้ม	ชาติไทย	ปทุมธานี	๑
๔๗๙	นายเอี่ยม ทองใจสด	พลังประชาชน	เพชรบูรณ์	๒
๔๘๐	นายฮอชาติ ม่าเหมิม	ประชาธิปไตย	สตูล	๑

- หมายเหตุ**
- * เลือกตั้งใหม่เมื่อวันที่ ๑๓ มกราคม ๒๕๕๑
 - ** เลือกตั้งใหม่เมื่อวันที่ ๑๗ มกราคม ๒๕๕๑
 - *** เลือกตั้งใหม่เมื่อวันที่ ๒๐ มกราคม ๒๕๕๑
 - **** เลือกตั้งใหม่เมื่อวันที่ ๒๗ มกราคม ๒๕๕๑

- กลุ่มจังหวัดที่ ๑ แม่ฮ่องสอน เชียงใหม่ เชียงราย พะเยา น่าน แพร่ ลำปาง ลำพูน สุโขทัย ตาก กำแพงเพชร
- กลุ่มจังหวัดที่ ๒ อุดรดิตถ์ พิษณุโลก พิจิตร นครสวรรค์ อุทัยธานี ลพบุรี เพชรบูรณ์ ชัยภูมิ ขอนแก่น
- กลุ่มจังหวัดที่ ๓ อำนาจเจริญ มุกดาหาร นครพนม สกลนคร กาฬสินธุ์ มหาสารคาม หนองคาย อุดรธานี หนองบัวลำภู เลย
- กลุ่มจังหวัดที่ ๔ บุรีรัมย์ สุรินทร์ ศรีสะเกษ อุบลราชธานี ยโสธร ร้อยเอ็ด
- กลุ่มจังหวัดที่ ๕ สระแก้ว นครราชสีมา ปทุมธานี นครนายก ปราจีนบุรี ฉะเชิงเทรา ชลบุรี ระยอง จันทบุรี ตราด
- กลุ่มจังหวัดที่ ๖ กรุงเทพมหานคร นนทบุรี สมุทรปราการ
- กลุ่มจังหวัดที่ ๗ ระนอง ชุมพร ประจวบคีรีขันธ์ เพชรบุรี ราชบุรี สมุทรสงคราม สมุทรสาคร นครปฐม กาญจนบุรี สุพรรณบุรี ชัยนาท สิงห์บุรี อ่างทอง สระบุรี พระนครศรีอยุธยา
- กลุ่มจังหวัดที่ ๘ สุราษฎร์ธานี พังงา ภูเก็ต กระบี่ นครศรีธรรมราช ตรัง พัทลุง สตูล สงขลา ปัตตานี ยะลา นราธิวาส

นางวรศุณี สุวรรณปริสุทธ์ สมาชิกสภาผู้แทนราษฎรจังหวัดมุกดาหาร เดิมใช้ชื่อสกุล “เชาว์ศิริกุล”

รายชื่อสมาชิกสภาผู้แทนราษฎร
แยกตามพรรคการเมือง

รายชื่อสมาชิกสภาผู้แทนราษฎร
แยกตามพรรคการเมือง

พรรคพลังประชาชน

ลำดับที่	ชื่อ - ชื่อสกุล	จังหวัด/ แบบสัดส่วน	เขตเลือกตั้ง/ กลุ่มจังหวัดที่
๑	นายกนก ลิ้มตระกูล	อุดรดิตถ์	๑
๒	นางสาวกฤษณา สีลักษณ์	แบบสัดส่วน	๒
๓	นายกฤษดาภรณ์ เสียมภักดี	เชียงใหม่	๑
๔	นายก่อเกียรติ สิริยะเสถียร	นครปฐม	๒
๕	พันตำรวจโท กานต์ เทียนแก้ว	แบบสัดส่วน	๑
๖	นายการุณ โหสกุล	กรุงเทพมหานคร	๕
๗	นายกิตติ สมทรัพย์	ร้อยเอ็ด	๒
๘	นายกิตติกร โล่ห์สุนทร	ลำปาง	๑
๙	นายกิตติศักดิ์ รุ่งธนเกียรติ	สุรินทร์	๑
๑๐	นายกิตติศักดิ์ หัตถสงเคราะห์	แบบสัดส่วน	๓
๑๑	ร้อยโท กุเทพ ไสกระจำง	ศรีสะเกษ	๒
๑๒	นายเกรียงศักดิ์ ฝ้ายสีงาม	อุดรธานี	๔
๑๓	นายเกษม อุประ	สกลนคร	๓
๑๔	นายคงกฤษ หงษ์วิไล	ปราจีนบุรี	๑
๑๕	นายคมเดช ไชยศิรามงคล	กาฬสินธุ์	๑
๑๖	นายจตุพร เจริญเชื้อ	ขอนแก่น	๓
๑๗	นายจตุพร พรหมพันธุ์	แบบสัดส่วน	๖
๑๘	นายจรัสฤทธิ์ จันทรสุนทร	ลำปาง	๒
๑๙	นายจักรพรรดิ ไชยสาส์น	อุดรธานี	๓
๒๐	นายจักรรัตน์ พัวช่วย	เพชรบูรณ์	๑
๒๑	นายจักริน พัฒนดำรงจิตร	ขอนแก่น	๑
๒๒	นายจिरพันธ์ ลิ้มสกุลศิริรัตน์	สมุทรปราการ	๒
๒๓	นายจิววัฒน์ ศิริพานิชย์	มหาสารคาม	๑
๒๔	นายจุมพฏ บุญใหญ่	สกลนคร	๒
๒๕	นายจุลพันธ์ อมรวิวัฒน์	เชียงใหม่	๓
๒๖	นายเจริญ จรรย์โกมล	ชัยภูมิ	๑
๒๗	นายฉลาด ขามช่วง	ร้อยเอ็ด	๑

ลำดับที่	ชื่อ - ชื่อสกุล	จังหวัด/ แบบสัดส่วน	เขตเลือกตั้ง/ กลุ่มจังหวัดที่
๒๘	ร้อยตำรวจเอก เฉลิม อยู่บำรุง	แบบสัดส่วน	๖
๒๙	นายเฉลิมชาติ การุญ	สกลนคร	๑
๓๐	นางชมภู จันทาทอง	หนองคาย	๑
๓๑	นายชยุต ภูมมะกาญจนะ	ปราจีนบุรี	๑
๓๒	นายชลน่าน ศรีแก้ว	น่าน	๑
๓๓	นายชวลิต วิชยสุทธิ์	แบบสัดส่วน	๓
๓๔	นายชัย ชิดชอบ	แบบสัดส่วน	๔
๓๕	นายชัยวัฒน์ ทรัพย์รวงทอง	ชัยนาท	๑
๓๖	นางสาวชินนิชา วงศ์สวัสดิ์	เชียงใหม่	๑
๓๗	นายชูชาติ หาญสวัสดิ์	ปทุมธานี	๒
๓๘	นายชูวิทย์ พิทักษ์พรพลก	อุบลราชธานี	๒
๓๙	นายชูศักดิ์ ศิรินิล	แบบสัดส่วน	๒
๔๐	ร้อยตำรวจโท เขาวริน ลัทธศักดิ์ศิริ	แบบสัดส่วน	๗
๔๑	นายเชิดชัย วิเชียรวรรณ	อุดรธานี	๑
๔๒	นายเชิดพงศ์ ราชปองษ์	หนองคาย	๒
๔๓	นายไชยวัฒน์ ติณรัตน์	มหาสารคาม	๒
๔๔	นายไชยา พรหมา	หนองบัวลำภู	๑
๔๕	นายไชยา สะสมทรัพย์	แบบสัดส่วน	๗
๔๖	นายชูการ์โน มะทา	ยะลา	๑
๔๗	นางจิตติมา ฉายแสง	ฉะเชิงเทรา	๒
๔๘	นายณรงค์กร ขวาลสันตติ	เพชรบูรณ์	๑
๔๙	นายदनุพร ปุณณกันต์	กรุงเทพมหานคร	๗
๕๐	นางดวงแข อรรถนพนพร	ขอนแก่น	๒
๕๑	นายต่อพงษ์ ไชยสาส์น	อุดรธานี	๒
๕๒	นายไตรรงค์ ติธรรม	หนองคาย	๒
๕๓	นายทนุศักดิ์ เล็กอุทัย	อุดรดิตถ์	๑
๕๔	นายทรงศักดิ์ ทองศรี	บุรีรัมย์	๒
๕๕	นายทวีวัฒน์ ฤทธิ์ฤทัย	สกลนคร	๑
๕๖	นายทองดี มนัสสาร	อุดรธานี	๒
๕๗	นายเทวฤทธิ์ นิกเรศ	แบบสัดส่วน	๓
๕๘	นายธนเทพ ทิมสุวรรณ	แบบสัดส่วน	๓
๕๙	นายธนาวร โล่ห์สุนทร	ลำปาง	๑
๖๐	นายธเนศ เครือรัตน์	ศรีสะเกษ	๑
๖๑	นายธีระ ไตรสรณกุล	ศรีสะเกษ	๓
๖๒	นายธีระชัย แสสนแก้ว	อุดรธานี	๒

ลำดับที่	ชื่อ - ชื่อสกุล	จังหวัด/ แบบสัดส่วน	เขตเลือกตั้ง/ กลุ่มจังหวัดที่
๖๓	นายธีระทัศน์ เตียวเจริญโสภา	สุรินทร์	๓
๖๔	นายหนี่ สุทินเผือก	สมุทรปราการ	๒
๖๕	นายนพคุณ รัฐผไท	เชียงใหม่	๒
๖๖	นางนฤมล ธารดำรงค์	สมุทรปราการ	๓
๖๗	นายทวี เตาะเจริญสุข	ขอนแก่น	๓
๖๘	นายเข้มุดดีน อูมา	นราธิวาส	๒
๖๙	นางนันทนา ทิมสุวรรณ	เลย	๒
๗๐	นายนิทัศน์ ศรีนนท์	นนทบุรี	๑
๗๑	นายนิพนธ์ ศรีธเรศ	กาฬสินธุ์	๒
๗๒	นายนิยม ช่างพินิจ	พิษณุโลก	๑
๗๓	นายนิยม วรปัญญา	ลพบุรี	๒
๗๔	นายนิยม วิวรรณดิฐกุล	แพร่	๑
๗๕	นายนิยม เวชกามา	สกลนคร	๑
๗๖	นายนิรมิต สุจारी	ร้อยเอ็ด	๓
๗๗	นายนิสิต สินธุ์ไพร	ร้อยเอ็ด	๒
๗๘	นายบุญจง วงศ์ไตรรัตน์	นครราชสีมา	๖
๗๙	นายบุญทรง เจริยาภิรมย์	เชียงใหม่	๒
๘๐	นางบุญรีน ศรีธเรศ	กาฬสินธุ์	๑
๘๑	นายบุญลือ ประเสริฐโสภา	ราชบุรี	๑
๘๒	นายบุญเลิศ ครุฑขุนทด	นครราชสีมา	๓
๘๓	ร้อยตรี ปรพล อติเรกสาร	สระบุรี	๑
๘๔	นายประจักษ์ แก้วกล้าหาญ	ขอนแก่น	๑
๘๕	นายประชา ประสพดี	สมุทรปราการ	๓
๘๖	นายประสงค์ บุรณพงษ์	นครพนม	๑
๘๗	นายประสิทธิ์ ชัยวิรัตน์นะ	ชัยภูมิ	๒
๘๘	นายประสิทธิ์ ตั้งศรีเกียรติกุล	บุรีรัมย์	๓
๘๙	นายประสิทธิ์ วุฒินันชัย	เชียงใหม่	๓
๙๐	นายประเสริฐ จันทรวงทอง	นครราชสีมา	๓
๙๑	นายประเสริฐ ชัยกิจเด่นนภาลัย	สมุทรปราการ	๑
๙๒	นายประเสริฐ บุญเรือง	กาฬสินธุ์	๒
๙๓	นายปริญญา ฤกษ์หร่าย	กำแพงเพชร	๒
๙๔	นายปรีชา เร่งสมบูรณ์สุข	เลย	๑
๙๕	ร้อยโท ปรีชาพล พงษ์พานิช	ขอนแก่น	๒
๙๖	นายปวีณ แซ่จิ่ง	ศรีสะเกษ	๑
๙๗	นายปัญญา ศรีปัญญา	ขอนแก่น	๓

ลำดับที่	ชื่อ - ชื่อสกุล	จังหวัด/ แบบสัดส่วน	เขตเลือกตั้ง/ กลุ่มจังหวัดที่
๙๘	นางปานหทัย เสรีรักษ์	แพร่	๑
๙๙	นางสาวปาริชาติ ซาลีเครือ	ชัยภูมิ	๓
๑๐๐	นางเปล่งมณี เร่งสมบูรณ์สุข	เลย	๒
๑๐๑	นายเผด็จชัย สะสมทรัพย์	นครปฐม	๒
๑๐๒	ว่าที่ร้อยตรี พงศ์พันธ์ สุนทรชัย	หนองคาย	๑
๑๐๓	นายพงษ์ศักดิ์ บุญศล	สกลนคร	๓
๑๐๔	นางสาวพรพิมล ธรรมสาร	ปทุมธานี	๒
๑๐๕	นายพรศักดิ์ เจริญประเสริฐ	ศรีสะเกษ	๒
๑๐๖	นายพฤษชัย วิริยะโรจน์	แบบสัดส่วน	๔
๑๐๗	นายพ้อง ชีวานันท์	พระนครศรีอยุธยา	๑
๑๐๘	นางพัฒนา สังขทรัพย์	เลย	๑
๑๐๙	นายพิเชษฐ์ เชื้อเมืองพาน	เชียงราย	๒
๑๑๐	นายพิษณุ หัตถสงเคราะห์	หนองบัวลำภู	๑
๑๑๑	นายพีรพันธุ์ พาลุสุข	ยโสธร	๒
๑๑๒	นายพีระเพชร ศิริกุล	กาฬสินธุ์	๒
๑๑๓	นายเพิ่มพูน ทองศรี	แบบสัดส่วน	๔
๑๑๔	นายไพจิตร ศรีวรรณ	นครพนม	๒
๑๑๕	นายไพโรจน์ ต้นบวรจง	พะเยา	๑
๑๑๖	นายไพโรจน์ อิศระเสรีพงษ์	กรุงเทพมหานคร	๖
๑๑๗	นางพาริดา สุไลมาน	สุรินทร์	๑
๑๑๘	นายภิรมย์ พลวิเศษ	นครราชสีมา	๕
๑๑๙	นายภูมิ สารผล	ขอนแก่น	๑
๑๒๐	นายมณฑล ไกรวัฒน์สรณ์	สมุทรสาคร	๑
๑๒๑	นายมนต์ชัย วิวัฒน์ธนาฒย์	พิษณุโลก	๑
๑๒๒	นายมนต์ไชย ขาตีวัฒนศิริ	บุรีรัมย์	๒
๑๒๓	นางมลวิมลย์ อัญญาสกุลกิจ	สุรินทร์	๓
๑๒๔	พลโท มะ โพธิ์งาม	กาญจนบุรี	๑
๑๒๕	นายมานะ โลหะวณิชย์	ชัยภูมิ	๑
๑๒๖	นายมานะศักดิ์ จันทร์ประสงค์	นนทบุรี	๑
๑๒๗	นายมีงขวัญ แสงสุวรรณ	แบบสัดส่วน	๖
๑๒๘	นายยงยุทธ ดิยะไพรัช	แบบสัดส่วน	๑
๑๒๙	นายยรรยง ร่วมพัฒนา	สุรินทร์	๒
๑๓๐	นายยุทธพงษ์ แสงศรี	หนองคาย	๒
๑๓๑	นายรังสรรค์ วันไชยธนวงศ์	เชียงราย	๒
๑๓๒	นายรังสิกร ทิมาตฤกะ	บุรีรัมย์	๒

ลำดับที่	ชื่อ - ชื่อสกุล	จังหวัด/ แบบสัดส่วน	เขตเลือกตั้ง/ กลุ่มจังหวัดที่
๑๓๓	นายรัฐกร เจนกิจณรงค์	นครปฐม	๑
๑๓๔	นายเรืองเดช สุพรรณฝ้าย	ขอนแก่น	๒
๑๓๕	นางสาวละออง ดิยะไพรัช	เชียงราย	๓
๑๓๖	นางลินดา เชิดชัย	นครราชสีมา	๓
๑๓๗	นายเลิศศักดิ์ ทศนเศรษฐ์	สุรินทร์	๓
๑๓๘	นายวรวัจน์ เอื้ออภิญญกุล	แพร่	๑
๑๓๙	นายวรสิทธิ์ กัลป์ตินันท์	อุบลราชธานี	๑
๑๔๐	นายวราพงษ์ พันธุ์ศิลา	ร้อยเอ็ด	๑
๑๔๑	นางวันเพ็ญ พร่อมพัฒน์	เพชรบูรณ์	๒
๑๔๒	นายวัลลภ สุปรีย์ศิลป์	น่าน	๑
๑๔๓	นายวารุจ ศิริวัฒน์	อุดรดิตถ์	๑
๑๔๔	นายวาสิต พยัคฆบุตร	ลำปาง	๑
๑๔๕	นายวิชัย สามิตร	หนองบัวลำภู	๑
๑๔๖	นายวิชาญ มีนชัยนันท์	กรุงเทพมหานคร	๗
๑๔๗	นายวิเชียร ขาวขำ	อุดรธานี	๔
๑๔๘	นายวิเชียร อุดมศักดิ์	อำนาจเจริญ	๑
๑๔๙	นายวิทยา ทรงคำ	เชียงใหม่	๒
๑๕๐	นายวิทยา บุรณศิริ	พระนครศรีอยุธยา	๒
๑๕๑	นายวิรุฬ เตชะไพบูลย์	แบบสัดส่วน	๕
๑๕๒	พลตำรวจเอก วิรุฬห์ พันแสน	แบบสัดส่วน	๔
๑๕๓	นายวิวัฒน์ชัย โหตระไวศยะ	ศรีสะเกษ	๓
๑๕๔	นางสาววิสาระดี เตชะธีราวัฒน์	เชียงราย	๒
๑๕๕	นายวิสุทธิ์ ไชยณรุณ	พะเยา	๑
๑๕๖	นายวีระ รักความสุข	แบบสัดส่วน	๓
๑๕๗	นายวีระพล จิตสัมฤทธิ์	ศรีสะเกษ	๒
๑๕๘	นายวีระพล อติเรกสาร	สระบุรี	๒
๑๕๙	นายวีระวัฒน์ โอสธานุเคราะห์	กาฬสินธุ์	๑
๑๖๐	นายวุฒิชัย กิตติธเนศวร	นครนายก	๑
๑๖๑	นายวุฒิพงศ์ ฉายแสง	ฉะเชิงเทรา	๒
๑๖๒	พลตรี ศรชัย มนตรีวัต	แบบสัดส่วน	๗
๑๖๓	นายศรีเมือง เจริญศิริ	แบบสัดส่วน	๓
๑๖๔	นายศักดิ์ดา คงเพชร	ร้อยเอ็ด	๒
๑๖๕	นายศุภชัย โพธิ์สุ	นครพนม	๑
๑๖๖	นายเศกสิทธิ์ ไวนิยมพงศ์	ร้อยเอ็ด	๑
๑๖๗	นายสงคราม กิจเลิศไพโรจน์	สมุทรปราการ	๑

ลำดับที่	ชื่อ - ชื่อสกุล	จังหวัด/ แบบสัดส่วน	เขตเลือกตั้ง/ กลุ่มจังหวัดที่
๑๖๘	นายสงวน พงษ์มณี	ลำพูน	๑
๑๖๙	นายสถาพร มณีรัตน์	ลำพูน	๑
๑๗๐	นายสนอง เทพอักษรณรงค์	บุรีรัมย์	๓
๑๗๑	นายสมคิด บาลไธสง	หนองคาย	๑
๑๗๒	พันตำรวจโท สมชาย เพศประเสริฐ	นครราชสีมา	๒
๑๗๓	นายสมชาย วงศ์สวัสดิ์	แบบสัดส่วน	๑
๑๗๔	พลเอก สมชาย วิชาญวงศ์	กาญจนบุรี	๑
๑๗๕	นายสมพงษ์ อมรวิวัฒน์	แบบสัดส่วน	๑
๑๗๖	นายสมพล เกยุราพันธุ์	แบบสัดส่วน	๕
๑๗๗	นายสมศักดิ์ เกียรติสุรนนท์	ขอนแก่น	๔
๑๗๘	นายสมัคร สุนทรเวช	แบบสัดส่วน	๖
๑๗๙	นายสรรพชญ์ คิริไปล์	มหาสารคาม	๒
๑๘๐	นายสฤกษ์ อึ้งอภิรักษ์	เชียงราย	๑
๑๘๑	นายสัญญาชัย วงษ์สุนทร	นครสวรรค์	๒
๑๘๒	นายสันติ พร้อมพัฒน์	แบบสัดส่วน	๒
๑๘๓	นายสันทัต จีนาภักดิ์	กาญจนบุรี	๒
๑๘๔	นายสัมพันธ์ เลิศนุวัฒน์	แบบสัดส่วน	๑
๑๘๕	นายสากล ม่วงศิริ	กรุงเทพมหานคร	๑๐
๑๘๖	นายสาธิต เทพวงศ์ศิริรัตน์	สุรินทร์	๒
๑๘๗	นายสามารถ แก้วมีชัย	เชียงราย	๑
๑๘๘	นางสิรินทร รามสูต	น่าน	๑
๑๘๙	นายสุขุมพงศ์ โง่นคำ	แบบสัดส่วน	๓
๑๙๐	นายสุชน ชามพูนท	แบบสัดส่วน	๒
๑๙๑	นายสุชาติ โชคชัยวัฒนากร	มหาสารคาม	๒
๑๙๒	นายสุชาติ ลายน้ำเงิน	ลพบุรี	๑
๑๙๓	นายสุชาย ศรีสุรพล	ขอนแก่น	๔
๑๙๔	นายสุทธิชัย จรุงญเนตร	อุบลราชธานี	๒
๑๙๕	นายสุทิน คลังแสง	มหาสารคาม	๑
๑๙๖	นายสุทิน นพขำ	ปทุมธานี	๑
๑๙๗	นายสุธา ชันแสง	กรุงเทพมหานคร	๑๑
๑๙๘	นางสาวสุนทรี ชัยวิรัตน์	ชัยภูมิ	๓
๑๙๙	นายสุนัย จุลพงศธร	แบบสัดส่วน	๒
๒๐๐	นายสุพล ฟองงาม	อุบลราชธานี	๔
๒๐๑	ว่าที่ร้อยตรี สุเมธ ฤทธาคณี	ปทุมธานี	๒
๒๐๒	นายสุรจิตร ยนต์ตระกูล	มหาสารคาม	๑

ลำดับที่	ชื่อ - ชื่อสกุล	จังหวัด/ แบบสัดส่วน	เขตเลือกตั้ง/ กลุ่มจังหวัดที่
๒๐๓	นายสุรเชษฐ ชัยโกศล	พระนครศรีอยุธยา	๑
๒๐๔	พันตำรวจโท สุรทิน พیمانเมสินทร์	อุดรธานี	๑
๒๐๕	นายสุรพงษ์ โตวิจักษณ์ชัยกุล	เชียงใหม่	๑
๒๐๖	นายสุรพงษ์ สืบวงศ์ลี	แบบสัดส่วน	๔
๒๐๗	นายสุรพล เกียรติไชยากร	เชียงใหม่	๔
๒๐๘	นายสุรวิทย์ คนสมบูรณ์	ชัยภูมิ	๒
๒๐๙	นายสุรศักดิ์ พันธุ์เจริญวรกุล	พระนครศรีอยุธยา	๒
๒๑๐	นายสุรศักดิ์ อนรรฆพันธ์	เพชรบูรณ์	๒
๒๑๑	นายสุรสิทธิ์ เจียมวิจักษณ์	เชียงราย	๑
๒๑๒	นายสุวัฒน์ วรรณศิริกุล	กรุงเทพมหานคร	๑๐
๒๑๓	นายเสรี สาระนันท์	สกลนคร	๒
๒๑๔	นายโสภณ ชารัมย์	บุรีรัมย์	๔
๒๑๕	นายอดิศักดิ์ โภคกุลกานนท์	แบบสัดส่วน	๔
๒๑๖	นายอดุลย์ วันไชยธนวงศ์	แม่ฮ่องสอน	๑
๒๑๗	นายอนันต์ ผลอำนวย	กำแพงเพชร	๒
๒๑๘	นายอนันต์ ศรีพันธุ์	อุดรธานี	๑
๒๑๙	นายอนุชา สะสมทรัพย์	นครปฐม	๑
๒๒๐	นาวาอากาศเอก อนุดิษฐ์ นาคกรรพ	กรุงเทพมหานคร	๕
๒๒๑	นายอนุสรณ์ ปั่นทอง	กรุงเทพมหานคร	๕
๒๒๒	นายอนุสรณ์ วงศ์วรรณ	ลำพูน	๑
๒๒๓	นางอนุสรุา ยิ่งตรง	สมุทรปราการ	๑
๒๒๔	พันเอก อภิวัฒน์ วิริยะชัย	นนทบุรี	๒
๒๒๕	นางสาวอรุณี ชำนาญยา	พะเยา	๑
๒๒๖	นายอัสนี เชิดชัย	แบบสัดส่วน	๕
๒๒๗	นายอารีเพ็ญ อุดรสินธุ์	แบบสัดส่วน	๘
๒๒๘	นายอำนาจ คลังผา	ลพบุรี	๒
๒๒๙	นายอิทธิ ศิริลัทธยากร	ฉะเชิงเทรา	๑
๒๓๐	นายอิทธิเดช แก้วหลวง	เชียงราย	๓
๒๓๑	นายอิทธิรัตน์ จันทรสุนทร	ลำปาง	๒
๒๓๒	นายอุดมเดช รัตนเสถียร	นนทบุรี	๑
๒๓๓	นายเอี่ยม ทองใจสด	เพชรบูรณ์	๒

พรรคประชาธิปัตย์

ลำดับที่	ชื่อ - ชื่อสกุล	จังหวัด/ แบบสัดส่วน	เขตเลือกตั้ง/ กลุ่มจังหวัดที่
๑	นายกรณ์ จาติกวณิช	กรุงเทพมหานคร	๒
๒	นางกัณตวรรณ ตันเถียร กุลจรรยาวิวัฒน์	พังงา	๑
๓	นายกัมพล สุภาแพ่ง	เพชรบุรี	๑
๔	นางสาวกัลยา รุ่งวิจิตรชัย	สระบุรี	๑
๕	คุณหญิงกัลยา โสภณพนิช	กรุงเทพมหานคร	๘
๖	นายโกวิทย์ ธารณา	กรุงเทพมหานคร	๑๑
๗	นายไกรศักดิ์ ชุณหะวัณ	แบบสัดส่วน	๕
๘	นายครรชิต ทับสุวรรณ	สมุทรสาคร	๑
๙	นายจตุติ ไกรฤกษ์	พิษณุโลก	๒
๑๐	นายจรินทร์ ลักษณะวิศิษฎ์	แบบสัดส่วน	๘
๑๑	นายจตุฤทธิ์ ลักษณะวิศิษฎ์	พังงา	๑
๑๒	นายเจริญ คันธวงค์	แบบสัดส่วน	๖
๑๓	นายจะอามิ่ง โตตะทายง	นราธิวาส	๑
๑๔	นางเจิมมาศ จิ่งเลิศศิริ	กรุงเทพมหานคร	๑
๑๕	นายเจือ ราชสีห์	สงขลา	๑
๑๖	นายเฉลิมชัย ศรีอ่อน	ประจวบคีรีขันธ์	๑
๑๗	นางสาวเฉลิมลักษณ์ เก็บทรัพย์	แบบสัดส่วน	๘
๑๘	นายชนินทร์ รุ่งแสง	กรุงเทพมหานคร	๑๒
๑๙	นายชวน หลีกภัย	แบบสัดส่วน	๘
๒๐	นายชัยวุฒิ บรรณวัฒน์	ตาก	๑
๒๑	นายชาญชัย อิศระเสนนารักษ์	นครนายก	๑
๒๒	นายชำนาญ คักติเศรณี	แบบสัดส่วน	๘
๒๓	นายชินวรณ์ บุญยเกียรติ	นครศรีธรรมราช	๒
๒๔	นายชุมพล กาญจนะ	สุราษฎร์ธานี	๑
๒๕	นายชุมพล จุลใส	ชุมพร	๑
๒๖	นายเชน เทือกสุบรรณ	สุราษฎร์ธานี	๒
๒๗	นายจุนโรจน์ โรจนกุลเสฏฐ์	ชลบุรี	๒
๒๘	นางสาวณัฐกานต์ ศรีลาภ	ยโสธร	๑
๒๙	นายदनัย นพสุวรรณวงศ์	แบบสัดส่วน	๘
๓๐	นายไตรรงค์ สุวรรณคีรี	แบบสัดส่วน	๘
๓๑	นายถวิล ไพโรสณฑ์	กรุงเทพมหานคร	๑๐
๓๒	นายถาวร เสนเนียม	สงขลา	๒
๓๓	นายทศพร เทพบุตร	ภูเก็ต	๑
๓๔	นายทศพล เฟ็งส้ม	นนทบุรี	๒

ลำดับที่	ชื่อ - ชื่อสกุล	จังหวัด/ แบบสัดส่วน	เขตเลือกตั้ง/ กลุ่มจังหวัดที่
๓๕	นายทิวา เงินยวง	กรุงเทพมหานคร	๖
๓๖	นายเทพไท เสนพงศ์	นครศรีธรรมราช	๒
๓๗	นายเทอดพงษ์ ไชยนันทน์	แบบสัดส่วน	๑
๓๘	นายธนา ซีรวินิจ	กรุงเทพมหานคร	๓
๓๙	นายอนิตพล ไชยนันทน์	ตาก	๑
๔๐	นายธวัชชัย อนามพงษ์	จันทบุรี	๑
๔๑	นายธำรง ปิตุเตชะ	ระยอง	๒
๔๒	นายธีระ สลักเพชร	ตราด	๑
๔๓	นายธีระชาติ ปางวิรุฬห์รักษ์	ชุมพร	๑
๔๔	นายเอียรชัย สุวรรณเพ็ญ	ตาก	๑
๔๕	นายนคร มาฉิม	พิษณุโลก	๒
๔๖	นายนราพัฒน์ แก้วทอง	พิจิตร	๑
๔๗	นายนริศ ชำนาญกิจ	พัทลุง	๑
๔๘	นางสาวนริศ อติเทพวรพันธ์	นครศรีธรรมราช	๑
๔๙	นางนันทพร วีรกุลสุนทร	กรุงเทพมหานคร	๙
๕๐	นางนาถยา เบ็ญจศิริวรรณ	กรุงเทพมหานคร	๗
๕๑	นายนาราชา สุวิทย์	สงขลา	๓
๕๒	นายนิพนธ์ บุญญามณี	แบบสัดส่วน	๘
๕๓	นายนิพนธ์ วิเศษชัยยุทธศาสตร์	แบบสัดส่วน	๗
๕๔	นายนิพนธ์ อินทรสมบัติ	พัทลุง	๑
๕๕	นางนิกา พริ้งศุลกะ	สุราษฎร์ธานี	๒
๕๖	นายบรรจบ รุ่งโรจน์	ชลบุรี	๑
๕๗	นายบัญญัติ เจตนจันทร์	ระยอง	๒
๕๘	นายบัญญัติ บรรทัดฐาน	แบบสัดส่วน	๘
๕๙	นายบุญยอด สุขถิ่นไทย	กรุงเทพมหานคร	๔
๖๐	นายประกอบ จิรกิติ	แบบสัดส่วน	๖
๖๑	นายประกอบ รัตนพันธ์	นครศรีธรรมราช	๒
๖๒	นายประพนธ์ นิลวัชรมณี	สุราษฎร์ธานี	๑
๖๓	นายประพร เอกอรรุ	สงขลา	๑
๖๔	นายประมวล พงศ์ถาวราเดช	ประจวบคีรีขันธ์	๑
๖๕	นายประมวล เอ็มเปี้ย	ชลบุรี	๑
๖๖	นายประเสริฐ พงษ์สุวรรณศิริ	ยะลา	๑
๖๗	นางสาวปรีชญา ขำเจริญ	ราชบุรี	๑
๖๘	นายปรีชา มุสิกกุล	กำแพงเพชร	๑
๖๙	นายบัญญัติวัฒน์ บุญมี	แบบสัดส่วน	๗
๗๐	นายปารเมศ โปธารากุล	กาญจนบุรี	๒

ลำดับที่	ชื่อ - ชื่อสกุล	จังหวัด/ แบบสัดส่วน	เขตเลือกตั้ง/ กลุ่มจังหวัดที่
๗๑	นางสาวผ่องศรี ธาราภูมิ	ลพบุรี	๑
๗๒	นางผุสดี ตามไท	แบบสัดส่วน	๖
๗๓	นายพงศ์เวช เวชชาชีวะ	จันทบุรี	๑
๗๔	นางพจนารถ แก้วผลึก	ชลบุรี	๒
๗๕	พลเอก พิชายูเมธ ม่วงมณี	แบบสัดส่วน	๑
๗๖	นายพิเชษฐ พันธุ์ชาติกุล	กระบี่	๑
๗๗	นางสาวพิมพ์ภัทรา วิชัยกุล	นครศรีธรรมราช	๔
๗๘	ผู้ช่วยศาสตราจารย์พีรยศ รามิมูลา	แบบสัดส่วน	๔
๗๙	นายพีระพันธุ์ สาลีรัฐวิภาค	กรุงเทพมหานคร	๓
๘๐	นายวุฒิพงศ์ สงวนวงศ์ชัย	แบบสัดส่วน	๒
๘๑	นายไพฑูรย์ แก้วทอง	แบบสัดส่วน	๒
๘๒	นายภูชงค์ รุ่งโรจน์	แบบสัดส่วน	๕
๘๓	นายมนตรี ปาน้อยนนท์	ประจวบคีรีขันธ์	๑
๘๔	พลตรี มนูญกฤต รูปขจร	แบบสัดส่วน	๗
๘๕	นายมานิตย์ ภาวสุทธิ	ชลบุรี	๑
๘๖	นางมาลินี สุขเวชชวรกิจ	แบบสัดส่วน	๒
๘๗	นายไมตรี สอยเหลือง	ชลบุรี	๒
๘๘	นายยุคล ชนะวัฒน์ปัญญา	จันทบุรี	๑
๘๙	นางสาวรังสิมา รอดรัศมี	สมุทรสงคราม	๑
๙๐	นางรัชฎาภรณ์ แก้วสนิท	แบบสัดส่วน	๓
๙๑	นางสาวรัชดา ธนาดิเรก	กรุงเทพมหานคร	๑๒
๙๒	นายเรวัต อารีรอบ	ภูเก็ต	๑
๙๓	นายลามศักดิ์ ลาภาโรจน์กิจ	สงขลา	๒
๙๔	นายวรรณค์ เดชกิจวิกรม	พิษณุโลก	๑
๙๕	นายวัชรพงศ์ คูวิจิตรสุวรรณ	สระบุรี	๒
๙๖	นายวิชัย ล้ำสุทธิ	ระยอง	๑
๙๗	นายวิฑูรย์ นามบุตร	แบบสัดส่วน	๔
๙๘	นายวิทยา แก้วภราดัย	นครศรีธรรมราช	๓
๙๙	พันเอก วินัย สมพงษ์	แบบสัดส่วน	๕
๑๐๐	นายวินัย เสนเนียม	สงขลา	๑
๑๐๑	นายวิรัช ร่มเย็น	ระนอง	๑
๑๐๒	นายวิรัตน์ กัลยาศิริ	สงขลา	๒
๑๐๓	นายวิรัตน์ วิริยะพงษ์	สุโขทัย	๑
๑๐๔	นายวิลาศ จันทร์พิทักษ์	กรุงเทพมหานคร	๙
๑๐๕	พลตำรวจตรี วีระ อนันตกุล	ชลบุรี	๓
๑๐๖	นายวุฒิพงษ์ นามบุตร	อุบลราชธานี	๑

ลำดับที่	ชื่อ - ชื่อสกุล	จังหวัด/ แบบสัดส่วน	เขตเลือกตั้ง/ กลุ่มจังหวัดที่
๑๐๗	นายศิริโชค โสภา	สงขลา	๓
๑๐๘	นายศุภชัย ศรีหล้า	อุบลราชธานี	๑
๑๐๙	นายสกลธี ภัททิยกุล	กรุงเทพมหานคร	๔
๑๑๐	นายสงกรานต์ จิตสุทธิภากร	นครสวรรค์	๑
๑๑๑	นายสมเกียรติ ฉันทวานิช	กรุงเทพมหานคร	๒
๑๑๒	นายสมเกียรติ พงษ์ไพบูลย์	แบบสัดส่วน	๕
๑๑๓	นายสมควร โอบอ้อม	นครสวรรค์	๑
๑๑๔	นายสมชาย โส่สถาพรพิพิธ	ตรัง	๒
๑๑๕	นายสมบัติ ยะสินธุ์	แม่ฮ่องสอน	๑
๑๑๖	นายสมบัติ สิทธิกรวงศ์	นนทบุรี	๒
๑๑๗	นายสมบูรณ์ อุทัยเวียนกุล	ตรัง	๒
๑๑๘	นายสมัย เจริญช่าง	กรุงเทพมหานคร	๖
๑๑๙	นายสรรเสริญ สมะลาภา	กรุงเทพมหานคร	๓
๑๒๐	นายสรวุฒิ เนื่องจำนงค์	ชลบุรี	๓
๑๒๑	นายสรารัฐ อ่อนละมัย	ชุมพร	๑
๑๒๒	นายสัมพันธ์ ตั้งเบญจผล	สุโขทัย	๑
๑๒๓	นายสัมพันธ์ ทองสมัคร	นครศรีธรรมราช	๑
๑๒๔	นายสาคร เกี่ยวข้อง	กระบี่	๑
๑๒๕	นายสาทิตย์ วงศ์หนองเตย	ตรัง	๑
๑๒๖	นายสาธิต ปิตุเตชะ	ระยอง	๑
๑๒๗	นายสามารถ พิริยะปัญญาพร	ราชบุรี	๒
๑๒๘	นายสามารถ มะลูลีม	กรุงเทพมหานคร	๘
๑๒๙	นายสามารถ ราชพลสิทธิ์	แบบสัดส่วน	๑
๑๓๐	นายสำราญ ศรีแปงวงศ์	กำแพงเพชร	๑
๑๓๑	นายสินิตย์ เลิศไกร	สุราษฎร์ธานี	๒
๑๓๒	นายสุกิจ อัดโทปกรณ์	ตรัง	๑
๑๓๓	นายสุวิชัย มุลิกุล	กำแพงเพชร	๑
๑๓๔	หม่อมราชวงศ์สุขุมพันธุ์ บริพัตร	แบบสัดส่วน	๖
๑๓๕	นายสุทธิ ปัญญาสกุลวงศ์	กรุงเทพมหานคร	๘
๑๓๖	นายสุทัศน์ เงินหมื่น	แบบสัดส่วน	๓
๑๓๗	นายสุเทพ เทือกสุบรรณ	สุราษฎร์ธานี	๑
๑๓๘	นาวาตรี สุธรรม ระหงษ์	สมุทรสาคร	๑
๑๓๙	นางสาวสุพัสรี ธรรมเพชร	พัทลุง	๑
๑๔๐	นายสุรเชษฐ์ มาคิตติ์	นครศรีธรรมราช	๔
๑๔๑	นายสุรสิทธิ์ ตีร์ทอง	แบบสัดส่วน	๑
๑๔๒	นายสุรนต์ จันทรพิทักษ์	กรุงเทพมหานคร	๙

ลำดับที่	ชื่อ - ชื่อสกุล	จังหวัด/ แบบสัดส่วน	เขตเลือกตั้ง/ กลุ่มจังหวัดที่
๑๔๓	นายสุวิโรช พะลัง	แบบสัดส่วน	๗
๑๔๔	นายองอาจ คล้ามไพบูลย์	กรุงเทพมหานคร	๑๒
๑๔๕	นายอนุชา บูรพชัยศรี	กรุงเทพมหานคร	๒
๑๔๖	นายอภิชาติ การิกาญจน์	นครศรีธรรมราช	๓
๑๔๗	นายอภิชาติ ศักดิ์เศรษฐ์	นครศรีธรรมราช	๑
๑๔๘	นายอภิชาติ สุภาแพ่ง	เพชรบุรี	๑
๑๔๙	หม่อมหลวงอภิมงคล โสณกุล	กรุงเทพมหานคร	๑
๑๕๐	นายอภิวัฒน์ เงินหมื่น	อำนาจเจริญ	๑
๑๕๑	นายอภิสิทธิ์ เวชชาชีวะ	แบบสัดส่วน	๖
๑๕๒	นายอรรถพร พลบุตร	แบบสัดส่วน	๗
๑๕๓	นายอรรถวิชช์ สุวรรณภักดี	กรุงเทพมหานคร	๔
๑๕๔	นางสาวอรอนงค์ กาญจนชูศักดิ์	กรุงเทพมหานคร	๑
๑๕๕	นางอรอนงค์ คล้ายนก	กรุงเทพมหานคร	๑๑
๑๕๖	นายอลงกรณ์ พลบุตร	เพชรบุรี	๑
๑๕๗	นายอสิ มะหะมัดยงกี	สตูล	๑
๑๕๘	นายอัฐพล โพธิพิพิธ	กาญจนบุรี	๑
๑๕๙	นายอันวาร์ สาและ	ปัตตานี	๑
๑๖๐	นายอับดุลการิม เต็งระกีนา	ยะลา	๑
๑๖๑	นายอิสมาแอล เบญจิบรอฮีม	ปัตตานี	๑
๑๖๒	นายอิสสระ สมชัย	อุบลราชธานี	๔
๑๖๓	นายฮอซาลี มาห์เร็ม	สตูล	๑
๑๖๔	นายอาคม เ่องฉ้วน	กระบี่	๑

พรรคชาติไทย

ลำดับที่	ชื่อ - ชื่อสกุล	จังหวัด/ แบบสัดส่วน	เขตเลือกตั้ง/ กลุ่มจังหวัดที่
๑	นายกมล จิระพันธุ์วาณิช	ลพบุรี	๑
๒	นางสาวกัญญา ศิลปอาชา	แบบสัดส่วน	๗
๓	นายภูเสง ยาวอหะซัน	นราธิวาส	๒
๔	นายเกื้อกุล ด่านชัยวิจิตร	พระนครศรีอยุธยา	๑
๕	นายชัยวุฒิ ธนาคนานุสรณ์	สิงห์บุรี	๑
๖	นายชาดา ไทยเศรษฐ์	อุทัยธานี	๑
๗	นายเชวงศักดิ์ เร่งไพบูลย์วงศ์	ชัยภูมิ	๑
๘	นายณัฐวุฒิ ประเสริฐสุวรรณ	สุพรรณบุรี	๑
๙	นายตู่ จินตะเวช	อุบลราชธานี	๓
๑๐	นายหนพดล พลเสน	อุทัยธานี	๑
๑๑	นายนิโรธ สุนทรเลขา	นครสวรรค์	๒
๑๒	นายบรรหาร ศิลปอาชา	สุพรรณบุรี	๑
๑๓	นายปณวัตร เลี้ยงผ่องพันธุ์	บุรีรัมย์	๔
๑๔	นายประภัตร โพธสุธน	แบบสัดส่วน	๗
๑๕	นางปาริณา ปาจริยางกูร	ราชบุรี	๑
๑๖	นายพีระเดช ศิริวันสาณฑ์	นครสวรรค์	๓
๑๗	นายภราดร ปริศนานันทกุล	อ่างทอง	๑
๑๘	นายยุทธนา โพธสุธน	สุพรรณบุรี	๒
๑๙	นายรัฐกิตติ์ มาลีพัฒน์	อุบลราชธานี	๒
๒๐	นายวรารัฐ ศิลปอาชา	สุพรรณบุรี	๑
๒๑	นายวัชร ยาวอหะซัน	นราธิวาส	๑
๒๒	นายวิจิตร พรพถมิพันธุ์	เพชรบูรณ์	๑
๒๓	นายวีระศักดิ์ โควสุรัตน์	แบบสัดส่วน	๔
๒๔	นายศักดิ์ชัย จินตะเวช	อุบลราชธานี	๓
๒๕	นายศิริวัฒน์ ขจรประศาสน์	พิจิตร	๒
๒๖	พลตรี สนั่น ขจรประศาสน์	พิจิตร	๒
๒๗	นายสมเจตน์ ลิ้มปะพันธุ์	สุโขทัย	๒
๒๘	นายสมพัฒน์ แก้วพิจิตร	นครปฐม	๑
๒๙	นายสมศักดิ์ ปริศนานันทกุล	อ่างทอง	๑
๓๐	นายสิริพงศ์ อังคสกุลเกียรติ	ศรีสะเกษ	๑
๓๑	นายสุรพงษ์ อึ้งอัมพรวิไล	ปทุมธานี	๑
๓๒	นายเสมอกัน เทียงธรรม	สุพรรณบุรี	๒
๓๓	นายอัศวิน วิภูศิริ	แบบสัดส่วน	๒
๓๔	นายเอกพจน์ ปานแย้ม	ปทุมธานี	๑

พรรคเพื่อแผ่นดิน

ลำดับที่	ชื่อ - ชื่อสกุล	จังหวัด/ แบบสัดส่วน	เขตเลือกตั้ง/ กลุ่มจังหวัดที่
๑	หม่อมราชวงศ์กิติวัฒนา ไชยันต์	แบบสัดส่วน	๖
๒	นางจิตรวรรณ หวังศุภกิจโกศล	นครราชสีมา	๒
๓	นายไชยยศ จิรเมธากร	อุดรธานี	๓
๔	นายนพดล พลเชื้อ	ร้อยเอ็ด	๓
๕	นายนรพล ตันติมนตรี	เชียงใหม่	๔
๖	นายนิมิตตาร์ วาบา	ปัตตานี	๒
๗	พลตำรวจเอก ประชา พรหมนอก	แบบสัดส่วน	๓
๘	นายประνομม โพธิ์คำ	นครราชสีมา	๒
๙	นายประพัฒน์ วิเศษจินดาวัฒนา	แบบสัดส่วน	๕
๑๐	นายพลพีร์ สุวรรณฉวี	นครราชสีมา	๖
๑๑	นายพิภฏ ศรีชนะ	ยโสธร	๒
๑๒	นายพิเชษฐ์ ตันเจริญ	ฉะเชิงเทรา	๑
๑๓	นายมานพ ปัตนวงศ์	แบบสัดส่วน	๘
๑๔	นายยุชรี ชูสารอ	ปัตตานี	๒
๑๕	นายรณฤทธิ์ชัย คานเขต	ยโสธร	๑
๑๖	ร้อยตรีหญิงระนองรักษ์ สุวรรณฉวี	นครราชสีมา	๔
๑๗	นายวัลลภ ไทยเหนือ	แบบสัดส่วน	๔
๑๘	นายวิทยา บุตรดีวงศ์	มุกดาหาร	๑
๑๙	นายแวมฮาดี แวดาโอะ	นราธิวาส	๑
๒๐	นายสมเกียรติ ศรีลัมพ์	แบบสัดส่วน	๒
๒๑	นายสุชาติ ตันติวิชชานนท์	อุบลราชธานี	๓
๒๒	นายสุรเดช ยะสวัสดิ์	แบบสัดส่วน	๑
๒๓	นายอนุวัฒน์ วิเศษจินดาวัฒน์	นครราชสีมา	๔
๒๔	นายอลงกต มณีภาค	นครพนม	๒

พรรคประชาธิปัตย์

ลำดับที่	ชื่อ - ชื่อสกุล	จังหวัด/ แบบสัดส่วน	เขตเลือกตั้ง/ กลุ่มจังหวัดที่
๑	นางกรรณิการ์ เจริญพันธ์	สุรินทร์	๒
๒	นายเกียรติกร พากเพียรศิลป์	ปราจีนบุรี	๑
๓	นายณัฐวุฒิ สุขเกษม	บุรีรัมย์	๑
๔	พันตำรวจโท นุกุล แสงศิริ	นครสวรรค์	๓
๕	นายปกรณ์ มุ่งเจริญพร	สุรินทร์	๑
๖	นางพรทิวา นาคาศัย	ชัยนาท	๑
๗	นายมานิต นพอมรบดี	ราชบุรี	๒
๘	นายมานิช เสงี่ยมมาก	บุรีรัมย์	๑
๙	นายสมนึก เสงวณิชย์	บุรีรัมย์	๑
๑๐	นายอารยะ ชุ่มดวง	สุโขทัย	๒
๑๑	นางอุดมลักษณ์ เพ็ญรพัฒน์	ศรีสะเกษ	๓

พรรครวมใจไทยชาติพัฒนา

ลำดับที่	ชื่อ - ชื่อสกุล	จังหวัด/ แบบสัดส่วน	เขตเลือกตั้ง/ กลุ่มจังหวัดที่
๑	นายไกร ดาบธรรม	เชียงใหม่	๓
๒	พลเอก เชษฐา ฐานะจาโร	แบบสัดส่วน	๕
๓	นางทัศนียา รัตนเศรษฐ์	นครราชสีมา	๔
๔	นายประเสริฐ บุญชัยสุข	นครราชสีมา	๑
๕	นายวรรณรัตน์ ชาญนุกูล	นครราชสีมา	๑
๖	นางวรศุณี สุวรรณปริสุทธิ์	มุกดาหาร	๑
๗	นายวัชรพล โตมรศักดิ์	นครราชสีมา	๑
๘	นายวินัย ภัทรประสิทธิ์	พิจิตร	๑
๙	นายสมชัย นัทรพัฒน์ศิริ	นครราชสีมา	๕

พรรคประชากร

ลำดับที่	ชื่อ - ชื่อสกุล	จังหวัด/ แบบสัดส่วน	เขตเลือกตั้ง/ กลุ่มจังหวัดที่
๑	นายฐานิสร์ เทียนทอง	สระแก้ว	๑
๒	นางสาวตรีนุช เทียนทอง	สระแก้ว	๑
๓	นายสมชัย เจริญชัยฤทธิ์	นครสวรรค์	๑
๔	นายสรวงค์ เทียนทอง	สระแก้ว	๑
๕	นายเสนาะ เทียนทอง	แบบสัดส่วน	๕

รายชื่อสมาชิกสภาผู้แทนราษฎร
แบบสัดส่วน

**รายชื่อสมาชิกสภาผู้แทนราษฎร
แบบสัดส่วน**

ลำดับที่	ชื่อ - ชื่อสกุล	พรรค	กลุ่มจังหวัดที่
๑	นางสาวกฤษณา สีหลักษณ์	พลังประชาชน	๒
๒	นางสาวกัญญา ศิลปอาชา	ชาติไทย	๗
๓	พันตำรวจโท กานต์ เทียนแก้ว	พลังประชาชน	๑
๔	นายกิตติศักดิ์ หัตถสงเคราะห์	พลังประชาชน	๓
๕	หม่อมราชวงศ์กิติวัฒนา ไชยันต์	เพื่อแผ่นดิน	๖
๖	นายไกรศักดิ์ ชุณหะวัณ	ประชาธิปัตย์	๕
๗	นายจตุพร พรหมพันธุ์	พลังประชาชน	๖
๘	นายจรินทร์ ลักษณวิศิษฏ์	ประชาธิปัตย์	๘
๙	นายเจริญ คันธวงค์	ประชาธิปัตย์	๖
๑๐	ร้อยตำรวจเอก เฉลิม อยู่บำรุง	พลังประชาชน	๖
๑๑	นางสาวเฉลิมลักษณ์ เก็บทรัพย์	ประชาธิปัตย์	๘
๑๒	นายชวน หลีกภัย	ประชาธิปัตย์	๘
๑๓	นายชวลิต วิชยสุทธิ์	พลังประชาชน	๓
๑๔	นายชัย ชิดชอบ	พลังประชาชน	๔
๑๕	นายชำนาญ คักดีเศรษฐ์	ประชาธิปัตย์	๘
๑๖	นายชูศักดิ์ ศิรินิล	พลังประชาชน	๒
๑๗	พลเอก เชษฐา ฐานะจาโร	รวมใจไทยชาติพัฒนา	๕
๑๘	ร้อยตำรวจโท เขาวริน ลัทธศักดิ์ศิริ	พลังประชาชน	๗
๑๙	นายไชยา สะสมทรัพย์	พลังประชาชน	๗
๒๐	นายदनัย นพสุวรรณวงศ์	ประชาธิปัตย์	๔
๒๑	นายไตรรงค์ สุวรรณคีรี	ประชาธิปัตย์	๘
๒๒	นายเทวฤทธิ์ นิกרתศ	พลังประชาชน	๓
๒๓	นายเทอดพงษ์ ไชยนันทน์	ประชาธิปัตย์	๑
๒๔	นายธเนศ ทิมสุวรรณ	พลังประชาชน	๓
๒๕	นายนิพนธ์ บุญญามณี	ประชาธิปัตย์	๘
๒๖	นายนิพนธ์ วิไลชญยุทธศาสตร์	ประชาธิปัตย์	๗
๒๗	นายบัญญัติ บรรทัดฐาน	ประชาธิปัตย์	๘
๒๘	นายประกอบ จิรกิติ	ประชาธิปัตย์	๖
๒๙	พลตำรวจเอก ประชา พรหมนอก	เพื่อแผ่นดิน	๓
๓๐	นายประภัตร โพธสุธน	ชาติไทย	๗
๓๑	นายปัญญาวัฒน์ บุญมี	ประชาธิปัตย์	๗
๓๒	นายประพัฒน์ วิเศษจินดาวัฒนา	เพื่อแผ่นดิน	๕
๓๓	นางผู้สดี ตามไท	ประชาธิปัตย์	๖

ลำดับที่	ชื่อ - ชื่อสกุล	พรรค	กลุ่มจังหวัดที่
๓๔	นายพฤตชัย วิริยะโรจน์	พลังประชาชน	๔
๓๕	พลเอก พิชาญเมธ ม่วงมณี	ประชาธิปัตย์	๑
๓๖	ผู้ช่วยศาสตราจารย์พีรยศ รามิมมูลา	ประชาธิปัตย์	๘
๓๗	นายพุดพิงศ์ สงวนวงศ์ชัย	ประชาธิปัตย์	๒
๓๘	นายเพิ่มพูน ทองศรี	พลังประชาชน	๔
๓๙	นายไพฑูรย์ แก้วทอง	ประชาธิปัตย์	๒
๔๐	นายภุชงค์ รุ่งโรจน์	ประชาธิปัตย์	๕
๔๑	พลตรี มนูญกฤต รูปขจร	ประชาธิปัตย์	๗
๔๒	นายมานพ ปัตนวงศ์	เพื่อแผ่นดิน	๘
๔๓	นางมาลินี สุขเวชชวรกิจ	ประชาธิปัตย์	๒
๔๔	นายมิ่งขวัญ แสงสุวรรณ	พลังประชาชน	๖
๔๕	นายยงยุทธ ตียะไพรัช	พลังประชาชน	๑
๔๖	นางรัชฎาภรณ์ แก้วสนิท	ประชาธิปัตย์	๓
๔๗	นายวัลลภ ไทยเหนือ	เพื่อแผ่นดิน	๔
๔๘	นายวิฑูรย์ นามบุตร	ประชาธิปัตย์	๔
๔๙	พันเอก วินัย สมพงษ์	ประชาธิปัตย์	๕
๕๐	นายวิรุฬ เตชะไพบูลย์	พลังประชาชน	๕
๕๑	พลตำรวจเอก วิรุฬห์ พื้นแสน	พลังประชาชน	๔
๕๒	นายวีระ รักความสุข	พลังประชาชน	๓
๕๓	นายวีระศักดิ์ โควสุรัตน์	ชาติไทย	๔
๕๔	พลตรี ศรชัย มนตรีวัต	พลังประชาชน	๗
๕๕	นายศรีเมือง เจริญศิริ	พลังประชาชน	๓
๕๖	นายสมเกียรติ พงษ์ไพบูลย์	ประชาธิปัตย์	๕
๕๗	นายสมเกียรติ ศรีลัมพ์	เพื่อแผ่นดิน	๒
๕๘	นายสมชาย วงศ์สวัสดิ์	พลังประชาชน	๑
๕๙	นายสมพงษ์ อมรวิวัฒน์	พลังประชาชน	๑
๖๐	นายสมพล เกยุราพันธุ์	พลังประชาชน	๕
๖๑	นายสมัคร สุนทรเวช	พลังประชาชน	๖
๖๒	นายสันติ พร้อมพัฒน์	พลังประชาชน	๒
๖๓	นายสัมพันธ์ เลิศนุวัฒน์	พลังประชาชน	๑
๖๔	นายสามารถ ราชพลสิทธิ์	ประชาธิปัตย์	๑
๖๕	นายสุขุมพงศ์ โง่นคำ	พลังประชาชน	๓
๖๖	หม่อมราชวงศ์สุขุมพันธุ์ บริพัตร	ประชาธิปัตย์	๖
๖๗	นายสุชน ชามพูนท	พลังประชาชน	๒
๖๘	นายสุทัศน์ เงินหมื่น	ประชาธิปัตย์	๓
๖๙	นายสุนัย จุลพงศธร	พลังประชาชน	๒
๗๐	นายสุรเดช ยะสวัสดิ์	เพื่อแผ่นดิน	๑

ลำดับที่	ชื่อ - ชื่อสกุล	พรรค	กลุ่มจังหวัดที่
๗๑	นายสุรพงษ์ สีบวงศ์ลี	พลังประชาชน	๔
๗๒	นายสุรสิทธิ์ ตริทอง	ประชาธิปัตย์	๑
๗๓	นายสุวโรช พะลัง	ประชาธิปัตย์	๗
๗๔	นายเสนาะ เทียนทอง	ประชากร	๕
๗๕	นายอดิศัย กิติ์ โภคกุลกานนท์	พลังประชาชน	๔
๗๖	นายอภิสิทธิ์ เวชชาชีวะ	ประชาธิปัตย์	๖
๗๗	นายอรรถพร พลบุตร	ประชาธิปัตย์	๗
๗๘	นายอัศวิน วิภูศิริ	ชาติไทย	๒
๗๙	นายอัสนี เชิดชัย	พลังประชาชน	๕
๘๐	นายอารีเพ็ญ อุตรสินธุ์	พลังประชาชน	๘

รายชื่อสมาชิกสภาผู้แทนราษฎร
แบบแบ่งเขตเลือกตั้ง แยกตามจังหวัด

**รายชื่อสมาชิกสภาผู้แทนราษฎร
แบบแบ่งเขตเลือกตั้ง แยกตามจังหวัด**

จังหวัด	เขตเลือกตั้งที่	ชื่อ - ชื่อสกุล	พรรค
กระบี่ (จำนวน ๓ คน)	๑	นายพิเชษฐ พันธุ์ชาดีกุล นายสาคร เกี้ยวข้อง นายอาคม เอ่งฉ้วน	ประชาธิปัตย์ ประชาธิปัตย์ ประชาธิปัตย์
กรุงเทพมหานคร (จำนวน ๓๖ คน)	๑	นางเจิมมาศ จิ่งเลิศศิริ หม่อมหลวงอภิเมงคผล โสณกุล นางสาวอรอนงค์ กาญจนชูศักดิ์	ประชาธิปัตย์ ประชาธิปัตย์ ประชาธิปัตย์
	๒	นายกรณ์ จาติกวณิช นายสมเกียรติ ฉันทวานิช นายอนุชา บุรพชัยศรี	ประชาธิปัตย์ ประชาธิปัตย์ ประชาธิปัตย์
	๓	นายธนา ชีรวินิจ นายพีระพันธุ์ สาลีรัฐวิภาค นายสรรเสริญ สมะลาภา	ประชาธิปัตย์ ประชาธิปัตย์ ประชาธิปัตย์
	๔	นายบุญยอด สุขถิ่นไทย นายสกลธี ภัททิยกุล นายอรรถวิรัช สุวรรณภักดี	ประชาธิปัตย์ ประชาธิปัตย์ ประชาธิปัตย์
	๕	นายการุณ โหสกุล นาวาอากาศเอก อนุดิษฐ์ นาครทรรพ นายอนุสรณ์ ปั่นทอง	พลังประชาชน พลังประชาชน พลังประชาชน
	๖	นายทิวา เงินยวง นายไพโรจน์ อิศระเสรีพงษ์ นายสมัย เจริญช่าง	ประชาธิปัตย์ พลังประชาชน ประชาธิปัตย์
	๗	นายต๋นพร ปุณณกันต์ นางนาถยา เบ็ญจศิริวรรณ นายวิชาญ มีนชัยนันท์	พลังประชาชน ประชาธิปัตย์ พลังประชาชน
	๘	คุณหญิงกัลยา โสภณพนิช นายสามารถ มะลูลีม นายสุทธิ ปัญญาสกุลวงศ์	ประชาธิปัตย์ ประชาธิปัตย์ ประชาธิปัตย์
	๙	นางนันทพร วีรกุลสุนทร นายวิลาศ จันทรพิทักษ์ นายสุรินทร์ จันทรพิทักษ์	ประชาธิปัตย์ ประชาธิปัตย์ ประชาธิปัตย์

จังหวัด	เขตเลือกตั้งที่	ชื่อ - ชื่อสกุล	พรรค
	๑๐	นายถวิล ไพรสณฑ์ นายสากล ม่วงศิริ นายสุวัฒน์ วรรณศิริกุล	ประชาธิปัตย์ พลังประชาชน พลังประชาชน
	๑๑	นายโกวิทย์ ธารณา นายสุธา ชันแสง นางอรอนงค์ คล้ายนก	ประชาธิปัตย์ พลังประชาชน ประชาธิปัตย์
	๑๒	นายชรินทร์ รุ่งแสง นางสาวรัชดา ธนาดีเรก นายองอาจ คล้ามไพบูลย์	ประชาธิปัตย์ ประชาธิปัตย์ ประชาธิปัตย์
กาญจนบุรี (จำนวน ๕ คน)	๑	พลโท มะ โพธิ์งาม พลเอก สมชาย วิชาญวงศ์ นายอัมฤชพล โพธิพิพิธ	พลังประชาชน พลังประชาชน ประชาธิปัตย์
	๒	นายปารเมศ โปธารากุล นายสันทัต จีนาภักดิ์	ประชาธิปัตย์ พลังประชาชน
กาฬสินธุ์ (จำนวน ๖ คน)	๑	นายคมเดช ไชยศิวัฒมงคล นางบุญรัตน์ ศรีธเรศ นายวีระวัฒน์ โอสธานุเคราะห์	พลังประชาชน พลังประชาชน พลังประชาชน
	๒	นายนิพนธ์ ศรีธเรศ นายประเสริฐ บุญเรือง นายพีระเพชร ศิริกุล	พลังประชาชน พลังประชาชน พลังประชาชน
กำแพงเพชร (จำนวน ๕ คน)	๑	นายปรีชา มุสิกกุล นายสำราญ ศรีแปงวงศ์ นายสุขวิชชาญ มุสิกกุล	ประชาธิปัตย์ ประชาธิปัตย์ ประชาธิปัตย์
	๒	นายปริญญา ฤกษ์หร่าย นายอนันต์ ผลอำนวย	พลังประชาชน พลังประชาชน
ขอนแก่น (จำนวน ๑๑ คน)	๑	นายจักริน พัฒน์ดำรงจิตร นายประจักษ์ แก้วกล้าหาญ นายภูมิ สาระผล	พลังประชาชน พลังประชาชน พลังประชาชน
	๒	นางดวงแข อรรถนพพร ร้อยโท ปรีชาพล พงษ์พานิช นายเรืองเดช สุพรรณฝ้าย	พลังประชาชน พลังประชาชน พลังประชาชน

จังหวัด	เขตเลือกตั้งที่	ชื่อ - ชื่อสกุล	พรรค
	๓	นายจตุพร เจริญเชื้อ นายทวี เตาะเจริญสุข นายปัญญา ศรีปัญญา	พลังประชาชน พลังประชาชน พลังประชาชน
	๔	นายสมศักดิ์ เกียรติสุรนนท์ นายสุชาย ศรีสุรพล	พลังประชาชน พลังประชาชน
จันทบุรี (จำนวน ๓ คน)	๑	นายธวัชชัย อนามพงษ์ นายพงศ์เวช เวชชาชีวะ นายยุคล ชนะวัฒน์ปัญญา	ประชาธิปัตย์ ประชาธิปัตย์ ประชาธิปัตย์
ฉะเชิงเทรา (จำนวน ๔ คน)	๑	นายพิเชษฐ ตันเจริญ นายอิทธิ ศิริลัทธยากร	เพื่อแผ่นดิน พลังประชาชน
	๒	นางฐิติมา ฉายแสง นายวุฒิพงศ์ ฉายแสง	พลังประชาชน พลังประชาชน
ชลบุรี (จำนวน ๘ คน)	๑	นายบรรจบ รุ่งโรจน์ นายประมวล เอมเป็ย นายมานิตย์ ภาวสุทธิ	ประชาธิปัตย์ ประชาธิปัตย์ ประชาธิปัตย์
	๒	นายฐนโรจน์ โรจนกุลเสฏฐ์ นางพจนารถ แก้วผลึก นายไมตรี สอยเหลือง	ประชาธิปัตย์ ประชาธิปัตย์ ประชาธิปัตย์
	๓	พลตำรวจตรี วีระ อนันตกุล นายสรวุฒิ เนื่องจำนงค์	ประชาธิปัตย์ ประชาธิปัตย์
ชัยนาท (จำนวน ๒ คน)	๑	นายชัยวัฒน์ ทรัพย์รวงทอง นางพรทิวา นาคาศัย	พลังประชาชน มัชฌิมาธิปไตย
ชัยภูมิ (จำนวน ๗ คน)	๑	นายเจริญ จรรย์โกมล นายเชวงศักดิ์ เร่งไพบูลย์วงษ์ นายมานะ โลหะวณิชย์	พลังประชาชน ชาติไทย พลังประชาชน
	๒	นายประสิทธิ์ ชัยวิรัตน์ นายสุรวิทย์ คนสมบูรณ์	พลังประชาชน พลังประชาชน
	๓	นางสาวปาริชาติ ชาลีเครือ นางสาวสุนทรี ชัยวิรัตน์	พลังประชาชน พลังประชาชน
ชุมพร (จำนวน ๓ คน)	๑	นายชุมพล จุลใส นายธีระชาติ ปางวิรุฬห์รักษ์ นายสรารุธ อ่อนละมัย	ประชาธิปัตย์ ประชาธิปัตย์ ประชาธิปัตย์

จังหวัด	เขตเลือกตั้งที่	ชื่อ - ชื่อสกุล	พรรค
เชียงราย (จำนวน ๘ คน)	๑	นายสฤกษ์ อึ้งภินันท์ นายสามารถ แก้วมีชัย นายสุรสิทธิ์ เจียมวิจิตร	พลังประชาชน พลังประชาชน พลังประชาชน
	๒	นายพิเชษฐ เชื้อเมืองพาน นายรังสรรค์ วันไชยธนวงศ์ นางสาววิสาระดี เตชะธีราวัฒน์	พลังประชาชน พลังประชาชน พลังประชาชน
	๓	นางสาวละออง ตียะไพรัช นายอิทธิเดช แก้วหลวง	พลังประชาชน พลังประชาชน
เชียงใหม่ (จำนวน ๑๑ คน)	๑	นายกฤษดาภรณ์ เสียมภักดี นางสาวชินนิชา วงศ์สวัสดิ์ นายสุรพงษ์ ไตรวิจิตรชัยกุล	พลังประชาชน พลังประชาชน พลังประชาชน
	๒	นายนพคุณ รัฐผไท นายบุญทรง เจริยาภิรมย์ นายวิทยา ทรงคำ	พลังประชาชน พลังประชาชน พลังประชาชน
	๓	นายไกร ดาบธรรม นายจุลพันธ์ อมรวิวัฒน์ นายประสิทธิ์ วุฒินันชัย	รวมใจไทยชาติพัฒนา พลังประชาชน พลังประชาชน
	๔	นายนรพล ตันติมนตรี นายสุรพล เกียรติไชยากร	เพื่อแผ่นดิน พลังประชาชน
ตรัง (จำนวน ๔ คน)	๑	นายสาทิพย์ วงศ์หนองเตย นายสุกิจ อัดโทปกรณ์	ประชาธิปัตย์ ประชาธิปัตย์
	๒	นายสมชาย โล่สถาพรพิพิธ นายสมบูรณ์ อุทัยเวียนกุล	ประชาธิปัตย์ ประชาธิปัตย์
ตราด (จำนวน ๑ คน)	๑	นายธีระ สลักเพชร	ประชาธิปัตย์
ตาก (จำนวน ๓ คน)	๑	นายชัยวุฒิ บรรณวัฒน์ นายธนิศพล ไชยนันท์ นายเจียรชัย สุวรรณเพ็ญ	ประชาธิปัตย์ ประชาธิปัตย์ ประชาธิปัตย์
นครนายก (จำนวน ๒ คน)	๑	นายชาญชัย อิศระเสนารักษ์ นายวุฒิชัย กิตติธเนศวร	ประชาธิปัตย์ พลังประชาชน
นครปฐม (จำนวน ๕ คน)	๑	นายรัฐกร เจนกิจณรงค์ นายสมพัฒน์ แก้วพิจิตร นายอนุชา สะสมทรัพย์	พลังประชาชน ชาติไทย พลังประชาชน

จังหวัด	เขตเลือกตั้งที่	ชื่อ - ชื่อสกุล	พรรค
	๒	นายก่อเกียรติ ลีริยะเสถียร นายเผด็จชัย สะสมทรัพย์	พลังประชาชน พลังประชาชน
นครพนม (จำนวน ๔ คน)	๑	นายประสงค์ บุรณพงษ์ นายศุภชัย โพธิ์สุ	พลังประชาชน พลังประชาชน
	๒	นายไพจิตร ศรีวรขาน นายอลงกต มณีภาค	พลังประชาชน เพื่อแผ่นดิน
นครราชสีมา (จำนวน ๑๖ คน)	๑	นายประเสริฐ บุญชัยสุข นายวรรณรัตน์ ชาญนุกูล นายวัชรพล โตมรศักดิ์	รวมใจไทยชาติพัฒนา รวมใจไทยชาติพัฒนา รวมใจไทยชาติพัฒนา
	๒	นางจิตรวรรณ หวังศุภกิจโกศล นายประนอม โพธิ์คำ พันตำรวจโท สมชาย เพศประเสริฐ	เพื่อแผ่นดิน เพื่อแผ่นดิน พลังประชาชน
	๓	นายบุญเลิศ ครุฑขุนทด นายประเสริฐ จันทรวงทอง นางลินดา เชิดชัย	พลังประชาชน พลังประชาชน พลังประชาชน
	๔	นางทัศนีย์ รัตนเศรษฐ์ ร้อยตรีหญิง ระนองรักษ์ สุวรรณฉวี นายอนุวัฒน์ วิเศษจินดาวัฒน์	รวมใจไทยชาติพัฒนา เพื่อแผ่นดิน เพื่อแผ่นดิน
	๕	นายภิรมย์ พลวิเศษ นายสมชัย ฉัตรพัฒนศิริ	พลังประชาชน รวมใจไทยชาติพัฒนา
	๖	นายบุญจง วงศ์ไตรรัตน์ นายพลพีร์ สุวรรณฉวี	พลังประชาชน เพื่อแผ่นดิน
นครศรีธรรมราช (จำนวน ๑๐ คน)	๑	นางสาวนริศรา อติเทพวรพันธุ์ นายสัมพันธ์ ทองสมัคร นายอภิชาติ ศักดิ์เศรษฐ์	ประชาธิปัตย์ ประชาธิปัตย์ ประชาธิปัตย์
	๒	นายชินวรณ์ บุญยเกียรติ นายเทพไท เสนพงศ์ นายประกอบ รัตนพันธ์	ประชาธิปัตย์ ประชาธิปัตย์ ประชาธิปัตย์
	๓	นายวิทยา แก้วภราดัย นายอภิชาติ การิกาญจน์	ประชาธิปัตย์ ประชาธิปัตย์
	๔	นางสาวพิมพ์ภัทรา วิชัยกุล นายสุรเชษฐ์ มาศดีเถิด	ประชาธิปัตย์ ประชาธิปัตย์

จังหวัด	เขตเลือกตั้งที่	ชื่อ - ชื่อสกุล	พรรค
นครสวรรค์ (จำนวน ๗ คน)	๑	นายสงกรานต์ จิตสุทธิภากร นายสมควร โอบอ้อม นายสมชัย เจริญชัยฤทธิ	ประชาธิปัตย์ ประชาธิปัตย์ ประชากร
	๒	นายนิโรธ สุนทรเลขา นายสัญญาชัย วงษ์สุนทร	ชาติไทย พลังประชาชน
	๓	พันตำรวจโท นุกุล แสงศิริ นายพีระเดช ศิริวันสาณฑ์	มัชฌิมาธิปไตย ชาติไทย
นันทบุรี (จำนวน ๖ คน)	๑	นายนิทัศน์ ศรีนนท์ นายมานะศักดิ์ จันทร์ประสงค์ นายอุดมเดช รัตนเสถียร	พลังประชาชน พลังประชาชน พลังประชาชน
	๒	นายทศพล เฟื่องส้ม นายสมบัติ สิทธิกรวงศ์ พันเอก อภิวัฒน์ วิริยะชัย	ประชาธิปัตย์ ประชาธิปัตย์ พลังประชาชน
นราธิวาส (จำนวน ๕ คน)	๑	นายเจอะอามิง โตะตาหยง นายวัชระ ยาวอหะซัน นายแวมาฮาดี แวดาโอะ	ประชาธิปัตย์ ชาติไทย เพื่อแผ่นดิน
	๒	นายกุเฮง ยาวอหะซัน นายหน้จุมุดดิน อูมา	ชาติไทย พลังประชาชน
น่าน (จำนวน ๓ คน)	๑	นายชลน่าน ศรีแก้ว นายวัลลภ สุปรียศิลป์ นางสิรินทร รามสูต	พลังประชาชน พลังประชาชน พลังประชาชน
บุรีรัมย์ (จำนวน ๑๐ คน)	๑	นายณัฐวุฒิ สุขเกษม นายมานโซ เสงยศมาก นายสมนึก เสงวณิชย์	มัชฌิมาธิปไตย มัชฌิมาธิปไตย มัชฌิมาธิปไตย
	๒	นายทรงศักดิ์ ทองศรี นายมนต์ไชย ชาติวัฒนศิริ นายรังสิกร ทิมาตฤกะ	พลังประชาชน พลังประชาชน พลังประชาชน
	๓	นายประสิทธิ์ ตั้งศรีเกียรติกุล นายสนอง เทพอักษรณรงค์	พลังประชาชน พลังประชาชน
	๔	นายปณวัตร เลี้ยงผ่องพันธุ์ นายโสภณ ชาร์มย์	ชาติไทย พลังประชาชน

จังหวัด	เขตเลือกตั้งที่	ชื่อ - ชื่อสกุล	พรรค
ปทุมธานี (จำนวน ๖ คน)	๑	นายสุทิน นพขำ นายสุรพงษ์ อึ้งอัมพรวิไล นายเอกพจน์ ปานแย้ม	พลังประชาชน ชาติไทย ชาติไทย
	๒	นายชูชาติ หาญสวัสดิ์ นางสาวพรพิมล ธรรมสาร ว่าที่ร้อยตรี สุเมธ ฤทธาคนี	พลังประชาชน พลังประชาชน พลังประชาชน
ประจวบคีรีขันธ์ (จำนวน ๓ คน)	๑	นายเฉลิมชัย ศรีอ่อน นายประมวล พงศ์ถาวราเดช นายมนตรี ปาน้อยนนท์	ประชาธิปัตย์ ประชาธิปัตย์ ประชาธิปัตย์
	๑	นายเกียรติกร พากเพียรศิลป์ นายคณกฤษ หงษ์วิไล นายชยุต ภูมมะกาญจนะ	มัชฌิมาธิปไตย พลังประชาชน พลังประชาชน
ปัตตานี (จำนวน ๔ คน)	๑	นายอันवारี่ สาละ นายอิสมาแอล เบญอিবรอฮีม	ประชาธิปัตย์ ประชาธิปัตย์
	๒	นายนิมุตตาร์ วาบา นายยุซรี ซูสารอ	เพื่อแผ่นดิน เพื่อแผ่นดิน
พระนครศรีอยุธยา (จำนวน ๕ คน)	๑	นายเกื้อกุล ด่านชัยวิจิตร นายพ้อง ชีวานันท์ นายสุรเชษฐ์ ชัยโกศล	ชาติไทย พลังประชาชน พลังประชาชน
	๒	นายวิทยา บุรณศิริ นายสุรศักดิ์ พันธุ์เจริญวรกุล	พลังประชาชน พลังประชาชน
พะเยา (จำนวน ๓ คน)	๑	นายไพโรจน์ ต้นบรจจ นายวิสุทธิ์ ไชยณรุณ นางสาวอรุณี ชำนาญยา	พลังประชาชน พลังประชาชน พลังประชาชน
	๑	นางกัณฑวรรณ ต้นเถียร กุลจรรยาวิวัฒน์ นายจุฤทธิ์ ลักษณะวิศิษฐ์	ประชาธิปัตย์ ประชาธิปัตย์
พัทลุง (จำนวน ๓ คน)	๑	นายนริศ ชำนาญรักษ์ นายนิพนธ์ อินทรสมบัติ นางสาวสุพัชรี ธรรมเพชร	ประชาธิปัตย์ ประชาธิปัตย์ ประชาธิปัตย์
	๑	นายนราพัฒน์ แก้วทอง นายวินัย ภัทรประสิทธิ์	ประชาธิปัตย์ รวมใจไทยชาติพัฒนา

จังหวัด	เขตเลือกตั้งที่	ชื่อ - ชื่อสกุล	พรรค
	๒	นายศิริวัฒน์ ขจรประศาสน์ พลตรี สนั่น ขจรประศาสน์	ชาติไทย ชาติไทย
พิษณุโลก (จำนวน ๕ คน)	๑	นายนิยม ช่างพินิจ นายมนต์ชัย วิวัฒน์ธนาฒย์ นายวรงค์ เดชกิจวิกรม	พลังประชาชน พลังประชาชน ประชาธิปัตย์
	๒	นายจตุติ ไกรฤกษ์ นายนคร มาฉิม	ประชาธิปัตย์ ประชาธิปัตย์
เพชรบุรี (จำนวน ๓ คน)	๑	นายกัมพล สุภาแพ่ง นายอภิชาติ สุภาแพ่ง นายอลงกรณ์ พลบุตร	ประชาธิปัตย์ ประชาธิปัตย์ ประชาธิปัตย์
เพชรบูรณ์ (จำนวน ๖ คน)	๑	นายจักรรัตน์ พัวช่วย นายณรงค์กร ชวาลสันตติ นายวิจิตร พรพฤตพันธ์	พลังประชาชน พลังประชาชน ชาติไทย
	๒	นางวันเพ็ญ พร้อมพัฒน์ นายสุรศักดิ์ อนรรฆพันธ์ นายเอี่ยม ทองใจสด	พลังประชาชน พลังประชาชน พลังประชาชน
แพร่ (จำนวน ๓ คน)	๑	นายนิยม วิวรรธนดิฐกุล นางปานหทัย เสรีรักษ์ นายวรวิจน์ เอื้ออภิญญกุล	พลังประชาชน พลังประชาชน พลังประชาชน
ภูเก็ต (จำนวน ๒ คน)	๑	นายทศพร เทพบุตร นายเรวัต อารีรอบ	ประชาธิปัตย์ ประชาธิปัตย์
มหาสารคาม (จำนวน ๖ คน)	๑	นายจิรวัฒน์ ศิริพานิชย์ นายสุทิน คลังแสง นายสุรจิตร ยนต์ตระกูล	พลังประชาชน พลังประชาชน พลังประชาชน
	๒	นายไชยวัฒน์ ติณรัตน์ นายสรรพภัญญู ศิริไพล์ นายสุชาติ โชคชัยวัฒนากร	พลังประชาชน พลังประชาชน พลังประชาชน
มุกดาหาร (จำนวน ๒ คน)	๑	นางวรศุณี สุวรรณปริสุทธี นายวิทยา บุตรดีวงศ์	รวมใจไทยชาติพัฒนา เพื่อแผ่นดิน
แม่ฮ่องสอน (จำนวน ๒ คน)	๑	นายสมบัติ ยะสินธุ์ นายอดุลย์ วันไชยธนวงศ์	ประชาธิปัตย์ พลังประชาชน

จังหวัด	เขตเลือกตั้งที่	ชื่อ - ชื่อสกุล	พรรค
ยโสธร (จำนวน ๔ คน)	๑	นางสาวณิรฐิฎกานต์ ศรีลาภ นายรณฤทธิ์ชัย คานเขต	ประชาธิปัตย์ เพื่อแผ่นดิน
	๒	นายพิภฏ ศรีชนะ นายพีรพันธุ์ พาลุสุข	เพื่อแผ่นดิน พลังประชาชน
ยะลา (จำนวน ๓ คน)	๑	นายชูการ์โน มะทา นายประเสริฐ พงษ์สุวรรณศิริ นายอับดุลกาติม เต็งระเกีนา	พลังประชาชน ประชาธิปัตย์ ประชาธิปัตย์
ร้อยเอ็ด (จำนวน ๘ คน)	๑	นายฉลาด ขามช่วง นายวรารวงษ์ พันธุ์ศิลา นายเศกสิทธิ์ ไวนิยมพงศ์	พลังประชาชน พลังประชาชน พลังประชาชน
	๒	นายกิตติ สมทรัพย์ นายนิสิต สิ้นธุ์ไพร นายศักดิ์ดา คงเพชร	พลังประชาชน พลังประชาชน พลังประชาชน
	๓	นายนพดล พลเชื้อ นายนิรมิต สุจारी	เพื่อแผ่นดิน พลังประชาชน
ระนอง (จำนวน ๑ คน)	๑	นายวิรัช ร่มเย็น	ประชาธิปัตย์
ระยอง (จำนวน ๔ คน)	๑	นายวิชัย ล้ำสุทธิ นายสาธิต ปิตุเตชะ	ประชาธิปัตย์ ประชาธิปัตย์
	๒	นายธรรมา ปิตุเตชะ นายบัญญัติ เจตนจันทร์	ประชาธิปัตย์ ประชาธิปัตย์
ราชบุรี (จำนวน ๕ คน)	๑	นายบุญลือ ประเสริฐโสภากา นางสาวปรีชญา ขำเจริญ นางปารีณา ปาจรียางกูร	พลังประชาชน ประชาธิปัตย์ ชาติไทย
	๒	นายมานิต นพอมรบดี นายสามารถ พิริยะปัญญาพร	มัชฌิมาธิปไตย ประชาธิปัตย์
ลพบุรี (จำนวน ๕ คน)	๑	นายกมล จิระพันธุ์วณิช นางสาวผ่องศรี ธาราภูมิ นายสุชาติ สายน้ำเงิน	ชาติไทย ประชาธิปัตย์ พลังประชาชน
	๒	นายนิยม วรปัญญา นายอำนาจ คลังผา	พลังประชาชน พลังประชาชน

จังหวัด	เขตเลือกตั้งที่	ชื่อ - ชื่อสกุล	พรรค
ลำปาง (จำนวน ๕ คน)	๑	นายกิตติกร โล่ห์สุนทร นายธนาธร โล่ห์สุนทร นายवासิต พยัคฆบุตร	พลังประชาชน พลังประชาชน พลังประชาชน
	๒	นายจรัสฤทธิ์ จันทรสุนทร นายอิทธิรัตน์ จันทรสุนทร	พลังประชาชน พลังประชาชน
ลำพูน (จำนวน ๓ คน)	๑	นายสงวน พงษ์มณี นายสถาพร มณีรัตน์ นายอนุสรณ์ วงศ์วรรณ	พลังประชาชน พลังประชาชน พลังประชาชน
เลย (จำนวน ๔ คน)	๑	นายปรีชา เร่งสมบุญสุข นางพัฒนา สังข์ทรัพย์	พลังประชาชน พลังประชาชน
	๒	นางนันทนา ทิมสุวรรณ นางเปล่งมณี เร่งสมบุญสุข	พลังประชาชน พลังประชาชน
ศรีสะเกษ (จำนวน ๙ คน)	๑	นายธเนศ เครือรัตน์ นายปวีณ แซ่จิ่ง นายสิริพงศ์ อังคสกุลเกียรติ	พลังประชาชน พลังประชาชน ชาติไทย
	๒	ร้อยโท กุเทพ ไส้กระจำง นายพรรคดี เจริญประเสริฐ นายวีระพล จิตสัมฤทธิ์	พลังประชาชน พลังประชาชน พลังประชาชน
	๓	นายธีระ ไตรสรณกุล นายวิวัฒน์ชัย โหดระไวศยะ นางอุดมลักษณ์ เพ็ญนรพัฒน์	พลังประชาชน พลังประชาชน มัชฌิมชาติไทย
สกลนคร (จำนวน ๗ คน)	๑	นายเฉลิมชาติ การุญ นายทวีวัฒน์ ฤทธิ์ธำชัย นายนิยม เวชกามา	พลังประชาชน พลังประชาชน พลังประชาชน
	๒	นายจุมพฏ บุญใหญ่ นายเสรี สาระนันท์	พลังประชาชน พลังประชาชน
	๓	นายเกษม อุประ นายพงษ์ศักดิ์ บุญศล	พลังประชาชน พลังประชาชน
สงขลา (จำนวน ๘ คน)	๑	นายเจือ ราชสิทธิ์ นายประพร เอกอรุ นายวินัย เสนเนียม	ประชาธิปัตย์ ประชาธิปัตย์ ประชาธิปัตย์

จังหวัด	เขตเลือกตั้งที่	ชื่อ - ชื่อสกุล	พรรค
	๒	นายถาวร เสนเนียม นายลาภศักดิ์ ลาภาโรจน์กิจ นายวิรัตน์ กัลยาศิริ	ประชาธิปัตย์ ประชาธิปัตย์ ประชาธิปัตย์
	๓	นายนาราชา สุวิทย์ นายศิริโชค โสภา	ประชาธิปัตย์ ประชาธิปัตย์
สตูล (จำนวน ๒ คน)	๑	นายอลิ มะหะมัดยั้งกี นายฮอซาลี มาห์เรียม	ประชาธิปัตย์ ประชาธิปัตย์
สมุทรปราการ (จำนวน ๗ คน)	๑	นายประเสริฐ ชัยกิจเด่นนภาลัย นายสงคราม กิจเลิศไพโรจน์ นางอนุสร่า ยิ่งตรง	พลังประชาชน พลังประชาชน พลังประชาชน
	๒	นายจิรพันธ์ ลิ้มสกุลศิริรัตน์ นายนที สุทินเผือก	พลังประชาชน พลังประชาชน
	๓	นางนฤมล ธารดำรงค์ นายประชา ประสพดี	พลังประชาชน พลังประชาชน
สมุทรสงคราม (จำนวน ๑ คน)	๑	นางสาวรังสิมา รอดรัศมี	ประชาธิปัตย์
สมุทรสาคร (จำนวน ๓ คน)	๑	นายครรชิต ทับสุวรรณ นายมณฑล ไกรวัตนุสสรณ์ นาวาตรี สุธรรม ระหงษ์	ประชาธิปัตย์ พลังประชาชน ประชาธิปัตย์
สระแก้ว (จำนวน ๓ คน)	๑	นายฐานิสร์ เทียนทอง นางสาวตรีหุช เทียนทอง นายสรวงค์ เทียนทอง	ประชากร ประชากร ประชากร
สระบุรี (จำนวน ๔ คน)	๑	นางสาวกัลยา รุ่งวิจิตรชัย ร้อยตรี ปรพล อติเรกสาร	ประชาธิปัตย์ พลังประชาชน
	๒	นายวัชรพงศ์ คูวิจิตรสุวรรณ นายวีระพล อติเรกสาร	ประชาธิปัตย์ พลังประชาชน
สิงห์บุรี (จำนวน ๑ คน)	๑	นายชัยวุฒิ ธนาคมานุสรณ์	ชาติไทย
สุโขทัย (จำนวน ๔ คน)	๑	นายวิรัตน์ วิริยะพงษ์ นายสัมพันธ์ ตั้งเบญจผล	ประชาธิปัตย์ ประชาธิปัตย์
	๒	นายสมเจตน์ ลิ้มปะพันธุ์ นายอารยะ ชุมดวง	ชาติไทย มัชฌิมาธิปไตย

จังหวัด	เขตเลือกตั้งที่	ชื่อ - ชื่อสกุล	พรรค
สุพรรณบุรี (จำนวน ๕ คน)	๑	นายณัฐวุฒิ ประเสริฐสุวรรณ นายบรรหาร ศิลปอาชา นายวราวุธ ศิลปอาชา	ชาติไทย ชาติไทย ชาติไทย
	๒	นายยุทธนา โพธิ์สุธน นายเสมอกลิ่น เทียงธรรม	ชาติไทย ชาติไทย
สุราษฎร์ธานี (จำนวน ๖ คน)	๑	นายชุมพล กาญจนะ นายประพนธ์ นิลวัชรมณี นายสุเทพ เทือกสุบรรณ	ประชาธิปัตย์ ประชาธิปัตย์ ประชาธิปัตย์
	๒	นายเชน เทือกสุบรรณ นางนิภา พริ้งศุลกะ นายสินิตย์ เลิศไกร	ประชาธิปัตย์ ประชาธิปัตย์ ประชาธิปัตย์
สุรินทร์ (จำนวน ๙ คน)	๑	นายกิตติศักดิ์ รุ่งธนเกียรติ นายปกรณ์ มุ่งเจริญพร นางพาริดา สุไลมาน	พลังประชาชน มัชฌิมาธิปไตย พลังประชาชน
	๒	นางกรรณิการ์ เจริญพันธ์ นายยรรยง ร่วมพัฒนา นายสาธิต เทพวงศ์ศิริรัตน์	มัชฌิมาธิปไตย พลังประชาชน พลังประชาชน
	๓	นายธีระทัศน์ เตียวเจริญโสภา นางมลิวลัย ธีญญสกุลกิจ นายเลิศศักดิ์ ทัศนเศรษฐ์	พลังประชาชน พลังประชาชน พลังประชาชน
หนองคาย (จำนวน ๖ คน)	๑	นางชมภู จันทาทอง ว่าที่ร้อยตรี พงศ์พันธ์ สุนทรชัย นายสมคิด บาลไธสง	พลังประชาชน พลังประชาชน พลังประชาชน
	๒	นายเชิดพงศ์ ราชปองขันธุ์ นายไตรรงค์ ติธรรม นายยุทธพงษ์ แสงศรี	พลังประชาชน พลังประชาชน พลังประชาชน
หนองบัวลำภู (จำนวน ๓ คน)	๑	นายไชยา พรหมา นายพิษณุ หัตถสงเคราะห์ นายวิชัย สามิตร	พลังประชาชน พลังประชาชน พลังประชาชน
อ่างทอง (จำนวน ๒ คน)	๑	นายภราดร ปริศนานันทกุล นายสมศักดิ์ ปริศนานันทกุล	ชาติไทย ชาติไทย
อำนาจเจริญ (จำนวน ๒ คน)	๑	นายวิเชียร อุดมศักดิ์ นายอภิวัฒน์ เงินหมื่น	พลังประชาชน ประชาธิปัตย์

จังหวัด	เขตเลือกตั้งที่	ชื่อ - ชื่อสกุล	พรรค
อุดรธานี (จำนวน ๑๐ คน)	๑	นายเชิดชัย วิเชียรวรรณ พันตำรวจโท สุรทิน พิมาณเมฆินทร์ นายอนันต์ ศรีพันธุ์	พลังประชาชน พลังประชาชน พลังประชาชน
	๒	นายต่อพงษ์ ไชยสาส์น นายทองดี มนัสสาร นายธีระชัย แสหนแก้ว	พลังประชาชน พลังประชาชน พลังประชาชน
	๓	นายจักรพรรดิ ไชยสาส์น นายไชยยศ จิรเมธากร	พลังประชาชน เพื่อแผ่นดิน
	๔	นายเกรียงศักดิ์ ฝ้ายสีงาม นายวิเชียร ชาวขำ	พลังประชาชน พลังประชาชน
อุดรดิตถ์ (จำนวน ๓ คน)	๑	นายกนก ลิ่มตระกูล นายทศศักดิ์ เล็กอุทัย นายวารุจ ศิริวัฒน์	พลังประชาชน พลังประชาชน พลังประชาชน
อุทัยธานี (จำนวน ๒ คน)	๑	นายชาดา ไทยเศรษฐ์ นายนพดล พลเสน	ชาติไทย ชาติไทย
อุบลราชธานี (จำนวน ๑๑ คน)	๑	นายวรสิทธิ์ กัลปิตินันท์ นายวุฒิพงษ์ นามบุตร นายศุภชัย ศรีหล้า	พลังประชาชน ประชาธิปัตย์ ประชาธิปัตย์
	๒	นายชูวิทย์ พิทักษ์พรพลภ นายรัฐกิตติ์ ผาสีพัฒน์ นายสุทธิชัย จรูญเนตร	พลังประชาชน ชาติไทย พลังประชาชน
	๓	นายต๋น จินตะเวช นายศักดิ์ชัย จินตะเวช นายสุชาติ ตันติวณิชชานนท์	ชาติไทย ชาติไทย เพื่อแผ่นดิน
	๔	นายสุพล ฟองงาม นายอิสสระ สมชัย	พลังประชาชน ประชาธิปัตย์

รายชื่อสมาชิกสภาผู้แทนราษฎร
ที่ดำรงตำแหน่งสมัยแรก

รายชื่อสมาชิกสภาผู้แทนราษฎร
ที่ดำรงตำแหน่งสมัยแรก

ลำดับที่	ชื่อ - ชื่อสกุล	พรรค	จังหวัด/ แบบสัดส่วน	เขตเลือกตั้ง/ กลุ่มจังหวัดที่
๑	นางกรรณิการ์ เจริญพันธ์	มัชฌิมาธิปไตย	สุรินทร์	๒
๒	นายกฤษดาภรณ์ เสียมภักดี	พลังประชาชน	เชียงใหม่	๑
๓	นายกัมพล สุภาแพ่ง	ประชาธิปัตย์	เพชรบุรี	๑
๔	นางสาวกัลยา รุ่งวิจิตรชัย	ประชาธิปัตย์	สระบุรี	๑
๕	พันตำรวจโท กานต์ เทียนแก้ว	พลังประชาชน	แบบสัดส่วน	๑
๖	นายการุณ โหสกุล	พลังประชาชน	กรุงเทพมหานคร	๕
๗	นายกิตติศักดิ์ รุ่งธนเกียรติ	พลังประชาชน	สุรินทร์	๑
๘	หม่อมราชวงศ์กิติวัฒนา ไชยน์ดี	เพื่อแผ่นดิน	แบบสัดส่วน	๖
๙	นายเกรียงศักดิ์ ฝ้ายสีงาม	พลังประชาชน	อุดรธานี	๔
๑๐	นายเกียรติกร พากเพียรศิลป์	มัชฌิมาธิปไตย	ปราจีนบุรี	๑
๑๑	นายไกร ดาบธรรม	รวมใจไทยชาติพัฒนา	เชียงใหม่	๓
๑๒	นายไกรศักดิ์ ชุณหะวัณ	ประชาธิปัตย์	แบบสัดส่วน	๕
๑๓	นายครรชิต ทับสุวรรณ	ประชาธิปัตย์	สมุทรสาคร	๑
๑๔	นายจตุพร พรหมพันธุ์	พลังประชาชน	แบบสัดส่วน	๖
๑๕	นายจรสฤทธิ์ จันทรสุนทร	พลังประชาชน	ลำปาง	๒
๑๖	นายจักรพรรดิ ไชยสาส์น	พลังประชาชน	อุดรธานี	๓
๑๗	นายจักรรัตน์ พัวช่วย	พลังประชาชน	เพชรบูรณ์	๑
๑๘	นางจิตรารรณ หวังศุภกิจโกศล	เพื่อแผ่นดิน	นครราชสีมา	๒
๑๙	นายจิรวัดน์ ศิริพานิชย์	พลังประชาชน	มหาสารคาม	๑
๒๐	นายจุมพฏ บุญใหญ่	พลังประชาชน	สกลนคร	๒
๒๑	นายชรินทร์ รุ่งแสง	ประชาธิปัตย์	กรุงเทพมหานคร	๑๒
๒๒	นางชมภู จันทาทอง	พลังประชาชน	หนองคาย	๑
๒๓	นายชาดา ไทยเศรษฐ์	ชาติไทย	อุทัยธานี	๑
๒๔	นางสาวชินนิชา วงศ์สวัสดิ์	พลังประชาชน	เชียงใหม่	๑
๒๕	นายชุมพล จุลใส	ประชาธิปัตย์	ชุมพร	๑
๒๖	นายเชวงศักดิ์ เร่งไพบูลย์วงษ์	ชาติไทย	ชัยภูมิ	๑
๒๗	นายเชิดชัย วิเชียรวรรณ	พลังประชาชน	อุดรธานี	๑
๒๘	นายเชิดพงศ์ ราชปองพันธ์	พลังประชาชน	หนองคาย	๒
๒๙	นายชูการ์โน มะทา	พลังประชาชน	ยะลา	๑
๓๐	นายฐนโรจน์ โรจนกุลเสฏฐ์	ประชาธิปัตย์	ชลบุรี	๒
๓๑	นายณัฐวุฒิ สุขเกษม	มัชฌิมาธิปไตย	บุรีรัมย์	๑
๓๒	นางสาวณัฐกานต์ ศรีลาภ	ประชาธิปัตย์	ยโสธร	๑

ลำดับที่	ชื่อ - ชื่อสกุล	พรรค	จังหวัด/ แบบสัดส่วน	เขตเลือกตั้ง/ กลุ่มจังหวัดที่
๓๓	นายต๋นพร ปุณณกันต์	พลังประชาชน	กรุงเทพมหานคร	๗
๓๔	นางดวงแข อรรณนพพร	พลังประชาชน	ขอนแก่น	๒
๓๕	นายไตรรงค์ ติธรรม	พลังประชาชน	หนองคาย	๒
๓๖	นายทศพร เทพบุตร	ประชาธิปัตย์	ภูเก็ต	๑
๓๗	นายทศพล เพ็งส้ม	ประชาธิปัตย์	นนทบุรี	๒
๓๘	นายธนา ชีรวินิจ	ประชาธิปัตย์	กรุงเทพมหานคร	๓
๓๙	นายธนาธร โล่ห์สุนทร	พลังประชาชน	ลำปาง	๑
๔๐	นายธีระ ไตรสรณกุล	พลังประชาชน	ศรีสะเกษ	๓
๔๑	นายธีรชัย สุวรรณเพ็ญ	ประชาธิปัตย์	ตาก	๑
๔๒	นายนที สุกินเผือก	พลังประชาชน	สมุทรปราการ	๒
๔๓	นายนพดล พลเชื้อ	เพื่อแผ่นดิน	ร้อยเอ็ด	๓
๔๔	นายนรพล ตันติมนตรี	เพื่อแผ่นดิน	เชียงใหม่	๔
๔๕	นางนฤมล ธารดำรงค์	พลังประชาชน	สมุทรปราการ	๓
๔๖	นายทวี เตาะเจริญสุข	พลังประชาชน	ขอนแก่น	๓
๔๗	นางนันทพร วีรกุลสุนทร	ประชาธิปัตย์	กรุงเทพมหานคร	๙
๔๘	นางนาถยา เบ็ญจศิริวรรณ	ประชาธิปัตย์	กรุงเทพมหานคร	๗
๔๙	นายนิพนธ์ ศรีธเรศ	พลังประชาชน	กาฬสินธุ์	๒
๕๐	นายนิมิตตาร วาบา	เพื่อแผ่นดิน	ปัตตานี	๒
๕๑	นายนิยม วิวรรณดิฐกุล	พลังประชาชน	แพร่	๑
๕๒	นายนิยม เวชกามา	พลังประชาชน	สกลนคร	๑
๕๓	นายนิรมิต สุจारी	พลังประชาชน	ร้อยเอ็ด	๓
๕๔	พันตำรวจโท นกุล แสงศิริ	มัชฌิมาธิปไตย	นครสวรรค์	๓
๕๕	นายบรรจบ รุ่งโรจน์	ประชาธิปัตย์	ชลบุรี	๑
๕๖	นายบัญญัติ เจตนจันทร์	ประชาธิปัตย์	ระยอง	๒
๕๗	นายบุญยอด สุขถิ่นไทย	ประชาธิปัตย์	กรุงเทพมหานคร	๔
๕๘	นายบุญเลิศ ครุฑขุนทด	พลังประชาชน	นครราชสีมา	๓
๕๙	นายปรกรณ์ มุ่งเจริญพร	มัชฌิมาธิปไตย	สุรินทร์	๑
๖๐	นายประนอม โพธิ์คำ	เพื่อแผ่นดิน	นครราชสีมา	๒
๖๑	นายประมวล เอ็มเป็ย	ประชาธิปัตย์	ชลบุรี	๑
๖๒	นายประสิทธิ์ วุฒินันชัย	พลังประชาชน	เชียงใหม่	๓
๖๓	นายปรีญญา ฤกษ์ห่วย	พลังประชาชน	กำแพงเพชร	๒
๖๔	นางสาวปรีชญา ขำเจริญ	ประชาธิปัตย์	ราชบุรี	๑
๖๕	ร้อยโท ปรีชาพล พงษ์พานิช	พลังประชาชน	ขอนแก่น	๒
๖๖	นางปานหทัย เสรีรักษ์	พลังประชาชน	แพร่	๑
๖๗	นายปารเมศ โพธารากุล	ประชาธิปัตย์	กาญจนบุรี	๒
๖๘	นางสาวปาริชาติ ซาลีเครือ	พลังประชาชน	ชัยภูมิ	๓
๖๙	นายปุระพัฒน์ วิเศษจินดาวัฒนา	เพื่อแผ่นดิน	แบบสัดส่วน	๕

ลำดับที่	ชื่อ - ชื่อสกุล	พรรค	จังหวัด/ แบบสัดส่วน	เขตเลือกตั้ง/ กลุ่มจังหวัดที่
๗๐	นางเปล่งมณี เร่งสมบูรณ์สุข	พลังประชาชน	เลย	๒
๗๑	นางสาวผ่องศรี ธาราภูมิ	ประชาธิปัตย์	ลพบุรี	๑
๗๒	นางพจนารถ แก้วผลึก	ประชาธิปัตย์	ชลบุรี	๒
๗๓	นางพรทิวา นาคาศัย	มัชฌิมาธิปไตย	ชัยนาท	๑
๗๔	นางสาวพรพิมล ธรรมสาร	พลังประชาชน	ปทุมธานี	๒
๗๕	นายพฤษชัย วิริยะโรจน์	พลังประชาชน	แบบสัดส่วน	๔
๗๖	นายพลพีร์ สุวรรณฉวี	เพื่อแผ่นดิน	นครราชสีมา	๖
๗๗	นางพัฒนา สังขทรัพย์	พลังประชาชน	เลย	๑
๗๘	นายพิทักษ์ ศรีชนะ	เพื่อแผ่นดิน	ยโสธร	๒
๗๙	พลเอก พิชาญเมธ ม่วงมณี	ประชาธิปัตย์	แบบสัดส่วน	๑
๘๐	นายพิเชษฐ์ ตันเจริญ	เพื่อแผ่นดิน	ฉะเชิงเทรา	๑
๘๑	นางสาวพิมพ์ภัทรา วิชัยกุล	ประชาธิปัตย์	นครศรีธรรมราช	๔
๘๒	นายพิษณุ หัตถสงเคราะห์	พลังประชาชน	หนองบัวลำภู	๑
๘๓	นายพีระเดช ศิริวันสาณฑ์	ชาติไทย	นครสวรรค์	๓
๘๔	นายพุดผิงค์ สงวนวงศ์ชัย	ประชาธิปัตย์	แบบสัดส่วน	๒
๘๕	นายเพิ่มพูน ทองศรี	พลังประชาชน	แบบสัดส่วน	๔
๘๖	นายไพโรจน์ อีสระเสรีพงษ์	พลังประชาชน	กรุงเทพมหานคร	๖
๘๗	นายภราดร ปริศนานันทกุล	ชาติไทย	อ่างทอง	๑
๘๘	นายภิรมย์ พลวิเศษ	พลังประชาชน	นครราชสีมา	๕
๘๙	นายภูษงค์ รุ่งโรจน์	ประชาธิปัตย์	แบบสัดส่วน	๕
๙๐	นายมนต์ไชย ชาติวัฒนศิริ	พลังประชาชน	บุรีรัมย์	๒
๙๑	พลตรี มนูญกฤต รูปขจร	ประชาธิปัตย์	แบบสัดส่วน	๗
๙๒	นางมลิวลัย ธัญญสกุลกิจ	พลังประชาชน	สุรินทร์	๓
๙๓	นายมานพ ปัตนวงศ์	เพื่อแผ่นดิน	แบบสัดส่วน	๘
๙๔	นายมานะ โลหะวณิชย์	พลังประชาชน	ชัยภูมิ	๑
๙๕	นายมานะศักดิ์ จันทร์ประสงค์	พลังประชาชน	นนทบุรี	๑
๙๖	นายมานิต นพอมรบดี	มัชฌิมาธิปไตย	ราชบุรี	๒
๙๗	นายมานิตย์ ภาวสุทธิ	ประชาธิปัตย์	ชลบุรี	๑
๙๘	นายมานโซ เสงยศมาก	มัชฌิมาธิปไตย	บุรีรัมย์	๑
๙๙	นางมาลินี สุขเวชชวรกิจ	ประชาธิปัตย์	แบบสัดส่วน	๒
๑๐๐	นายมิ่งขวัญ แสงสุวรรณ	พลังประชาชน	แบบสัดส่วน	๖
๑๐๑	นายไมตรี สอยเหลือง	ประชาธิปัตย์	ชลบุรี	๒
๑๐๒	นายยุคล ชนะวัฒน์ปัญญา	ประชาธิปัตย์	จันทบุรี	๑
๑๐๓	นายยุชรี ชูสารอ	เพื่อแผ่นดิน	ปัตตานี	๒
๑๐๔	นายยุทธพงษ์ แสงศรี	พลังประชาชน	หนองคาย	๒
๑๐๕	ร้อยตรีหญิงระนองรักษ์ สุวรรณฉวี	เพื่อแผ่นดิน	นครราชสีมา	๔
๑๐๖	นายรังสรรค์ วันไชยธนวงศ์	พลังประชาชน	เชียงราย	๒

ลำดับที่	ชื่อ - ชื่อสกุล	พรรค	จังหวัด/ แบบสัดส่วน	เขตเลือกตั้ง/ กลุ่มจังหวัดที่
๑๐๗	นายรังสิกร ทิมาดฤกะ	พลังประชาชน	บุรีรัมย์	๒
๑๐๘	นางรัชฎาภรณ์ แก้วสนิท	ประชาธิปัตย์	แบบสัดส่วน	๓
๑๐๙	นางสาวรัชดา ธนาดิเรก	ประชาธิปัตย์	กรุงเทพมหานคร	๑๒
๑๑๐	นายรัฐกร เจนกิจณรงค์	พลังประชาชน	นครปฐม	๑
๑๑๑	นายเรวัต อารีรอบ	ประชาธิปัตย์	ภูเก็ต	๑
๑๑๒	นางลินดา เชิดชัย	พลังประชาชน	นครราชสีมา	๓
๑๑๓	นายเลิศศักดิ์ ทัศนเศรษฐ์	พลังประชาชน	สุรินทร์	๓
๑๑๔	นายวรสิทธิ์ กัลป์ตินันท์	พลังประชาชน	อุบลราชธานี	๑
๑๑๕	นายวรราชพันธุ์ พันธุ์ศิวลา	พลังประชาชน	ร้อยเอ็ด	๑
๑๑๖	นายวัชรพงศ์ คูวิจิตรสุวรรณ	ประชาธิปัตย์	สระบุรี	๒
๑๑๗	นายวัชรพล โตมรศักดิ์	รวมใจไทยชาติพัฒนา	นครราชสีมา	๑
๑๑๘	นายวัชระ ยาวอหะซัน	ชาติไทย	นราธิวาส	๑
๑๑๙	นางวันเพ็ญ พร้อมพัฒน์	พลังประชาชน	เพชรบูรณ์	๒
๑๒๐	นายวิชัย ล้ำสุทธิ	ประชาธิปัตย์	ระยอง	๑
๑๒๑	นายวิเชียร อุดมศักดิ์	พลังประชาชน	อำนาจเจริญ	๑
๑๒๒	นายวินัย ภัทรประสิทธิ์	รวมใจไทยชาติพัฒนา	พิจิตร	๑
๑๒๓	นายวิรัตน์ วิริยะพงษ์	ประชาธิปัตย์	สุโขทัย	๑
๑๒๔	นายวิรุฬ เตชะไพบูลย์	พลังประชาชน	แบบสัดส่วน	๕
๑๒๕	พลตำรวจเอก วิรุฬห์ พันแสน	พลังประชาชน	แบบสัดส่วน	๔
๑๒๖	นางสาววิสาระดี เตชะธีราวัฒน์	พลังประชาชน	เชียงราย	๒
๑๒๗	นายวีระ รักความสุข	พลังประชาชน	แบบสัดส่วน	๓
๑๒๘	พลตำรวจตรี วีระ อนันตกุล	ประชาธิปัตย์	ชลบุรี	๓
๑๒๙	นายวีระวัฒน์ โอสมานุเคราะห์	พลังประชาชน	กาฬสินธุ์	๑
๑๓๐	นายวุฒิพงษ์ นามบุตร	ประชาธิปัตย์	อุบลราชธานี	๑
๑๓๑	นายแวมาฮาดี แวดาโอ๊ะ	เพื่อแผ่นดิน	นราธิวาส	๑
๑๓๒	นายศรีเมือง เจริญศิริ	พลังประชาชน	แบบสัดส่วน	๓
๑๓๓	นายศุภชัย ศรีหล้า	ประชาธิปัตย์	อุบลราชธานี	๑
๑๓๔	นายสกลธี ภัททิยกุล	ประชาธิปัตย์	กรุงเทพมหานคร	๔
๑๓๕	นายสงกรานต์ จิตสุทธิภากร	ประชาธิปัตย์	นครสวรรค์	๑
๑๓๖	นายสนอง เทพอักษรณรงค์	พลังประชาชน	บุรีรัมย์	๓
๑๓๗	นายสมเกียรติ พงษ์ไพบูลย์	ประชาธิปัตย์	แบบสัดส่วน	๕
๑๓๘	นายสมเกียรติ ศรีสัมพันธ์	เพื่อแผ่นดิน	แบบสัดส่วน	๒
๑๓๙	นายสมคิด บาลไธสง	พลังประชาชน	หนองคาย	๑
๑๔๐	นายสมชาย วงศ์สวัสดิ์	พลังประชาชน	แบบสัดส่วน	๑
๑๔๑	นายสมนึก เฮงวาณิชย์	มีชัยมาธิปไตย	บุรีรัมย์	๑
๑๔๒	นายสมบัติ ยะสินธุ์	ประชาธิปัตย์	แม่ฮ่องสอน	๑
๑๔๓	นายสมบัติ ลิทธิกรวงศ์	ประชาธิปัตย์	นนทบุรี	๒

ลำดับที่	ชื่อ - ชื่อสกุล	พรรค	จังหวัด/ แบบสัดส่วน	เขตเลือกตั้ง/ กลุ่มจังหวัดที่
๑๔๔	นายสรรพัญญู ศิริไพล์	พลังประชาชน	มหาสารคาม	๒
๑๔๕	นายสรวิทย์ เนื่องจำนงค์	ประชาธิปัตย์	ชลบุรี	๓
๑๔๖	นายสรวิทย์ อ่อนละมัย	ประชาธิปัตย์	ชุมพร	๑
๑๔๗	นายสัมพันธ์ ตั้งเบญจผล	ประชาธิปัตย์	สุโขทัย	๑
๑๔๘	นายสาคร เกี้ยวช่อง	ประชาธิปัตย์	กระบี่	๑
๑๔๙	นายสาธิต เทพวงศ์ศิริรัตน์	พลังประชาชน	สุรินทร์	๒
๑๕๐	นายสามารถ พิริยะปัญญาพร	ประชาธิปัตย์	ราชบุรี	๒
๑๕๑	นายสามารถ มะลูลีม	ประชาธิปัตย์	กรุงเทพมหานคร	๘
๑๕๒	นายสามารถ ราชพลสิทธิ์	ประชาธิปัตย์	แบบสัดส่วน	๑
๑๕๓	นายสำราญ ศรีแฉ่งวงศ์	ประชาธิปัตย์	กำแพงเพชร	๑
๑๕๔	นายสิริพงศ์ อังคสกุลเกียรติ	ชาติไทย	ศรีสะเกษ	๑
๑๕๕	นายสุวิรัชชาญ มุสิกกุล	ประชาธิปัตย์	กำแพงเพชร	๑
๑๕๖	นายสุทธิ ปัญญาสกุลวงศ์	ประชาธิปัตย์	กรุงเทพมหานคร	๘
๑๕๗	นายสุทธิชัย จรุงเนตร	พลังประชาชน	อุบลราชธานี	๒
๑๕๘	นายสุทิน นพขำ	พลังประชาชน	ปทุมธานี	๑
๑๕๙	นางสาวสุนทรี ชัยวิรัตน์นะ	พลังประชาชน	ชัยภูมิ	๓
๑๖๐	นางสาวสุพัชรี ธรรมเพชร	ประชาธิปัตย์	พัทลุง	๑
๑๖๑	นายสุรจิตร ยนต์ตระกูล	พลังประชาชน	มหาสารคาม	๑
๑๖๒	นายสุรเชษฐ์ ชัยโกศล	พลังประชาชน	พระนครศรีอยุธยา	๑
๑๖๓	นายสุรเดช ยะสวัสดิ์	เพื่อแผ่นดิน	แบบสัดส่วน	๑
๑๖๔	นายสุรศักดิ์ พันธุ์เจริญวรกุล	พลังประชาชน	พระนครศรีอยุธยา	๒
๑๖๕	นายสุรสิทธิ์ ตรีทอง	ประชาธิปัตย์	แบบสัดส่วน	๑
๑๖๖	นายสุรินทร์ จันทร์พิทักษ์	ประชาธิปัตย์	กรุงเทพมหานคร	๙
๑๖๗	นายอดุลย์ วันไชยธนวงศ์	พลังประชาชน	แม่ฮ่องสอน	๑
๑๖๘	นายอนันต์ ผลอำนวย	พลังประชาชน	กำแพงเพชร	๒
๑๖๙	นายอนันต์ ศรีพันธุ์	พลังประชาชน	อุดรธานี	๑
๑๗๐	นายอนุชา บุรพชัยศรี	ประชาธิปัตย์	กรุงเทพมหานคร	๒
๑๗๑	นายอนุชา สะสมทรัพย์	พลังประชาชน	นครปฐม	๑
๑๗๒	นาวาอากาศเอก อนุดิษฐ์ นาครทรรพ	พลังประชาชน	กรุงเทพมหานคร	๕
๑๗๓	นายอนุวัฒน์ วิเศษจินดาวัฒน์	เพื่อแผ่นดิน	นครราชสีมา	๔
๑๗๔	นางอนุสร่า ยิ่งตรง	พลังประชาชน	สมุทรปราการ	๑
๑๗๕	นายอภิวัฒน์ เงินหมื่น	ประชาธิปัตย์	อำนาจเจริญ	๑
๑๗๖	นายอรรถพร พลบุตร	ประชาธิปัตย์	แบบสัดส่วน	๗
๑๗๗	นายอรรถวิรัช สุวรรณภักดี	ประชาธิปัตย์	กรุงเทพมหานคร	๔
๑๗๘	นางสาวอรอนงค์ กาญจนชูศักดิ์	ประชาธิปัตย์	กรุงเทพมหานคร	๑
๑๗๙	นางอรอนงค์ คล้ายนก	ประชาธิปัตย์	กรุงเทพมหานคร	๑๑
๑๘๐	นายอลงกต มณีภาค	เพื่อแผ่นดิน	นครพนม	๒

ลำดับที่	ชื่อ - ชื่อสกุล	พรรค	จังหวัด/ แบบสัดส่วน	เขตเลือกตั้ง/ กลุ่มจังหวัดที่
๑๘๑	นายอัญชลิต โปธิพิพิธ	ประชาธิปัตย์	กาญจนบุรี	๑
๑๘๒	นายอัศวิน วิภูศิริ	ชาติไทย	แบบสัดส่วน	๒
๑๘๓	นายอัสนี เชิดชัย	พลังประชาชน	แบบสัดส่วน	๕
๑๘๔	นางอุดมลักษณ์ เพ็ญนรพัฒน์	มัชฌิมาธิปไตย	ศรีสะเกษ	๓

รายชื่อสมาชิกสภาผู้แทนราษฎร
ที่ดำรงตำแหน่งมากกว่า ๑ สมัย
และปีที่ได้รับเลือกตั้ง

รายชื่อสมาชิกสภาผู้แทนราษฎร
ที่ดำรงตำแหน่งมากกว่า ๑ สมัย และปีที่ได้รับเลือกตั้ง

ลำดับที่	ชื่อ - ชื่อสกุล	พรรค	จังหวัด/ แบบสัดส่วน	ปี พ.ศ.ที่ได้รับเลือกตั้ง
๑	นายกนก ลิ่มตระกูล	พลังประชาชน	อุดรดิตถ์	๒๕๓๕/๒, ๒๕๓๘, ๒๕๓๙, ๒๕๕๐
๒	นายกมล จิระพันธุ์วานิช	ชาติไทย	ลพบุรี	๒๕๒๖, ๒๕๒๙, ๒๕๓๑, ๒๕๓๕/๑, ๒๕๓๕/๒, ๒๕๓๙, ๒๕๔๕, ๒๕๕๐
๓	นายกรณ์ จาติกวณิช	ประชาธิปัตย์	กรุงเทพมหานคร	๒๕๔๘, ๒๕๕๐
๔	นางสาวกฤษณา สีหลักษณ์	พลังประชาชน	แบบสัดส่วน	๒๕๔๔, ๒๕๔๘, ๒๕๕๐
๕	นายก่อเกียรติ สิริยะเสถียร	พลังประชาชน	นครปฐม	๒๕๔๘, ๒๕๕๐
๖	นางสาวกัญญา ศิลปอาชา	ชาติไทย	แบบสัดส่วน	๒๕๓๘, ๒๕๓๙, ๒๕๔๔, ๒๕๔๘, ๒๕๕๐
๗	นางกัณตวรรณ ตันเถียร กุลจรรยาวิวัฒน์	ประชาธิปัตย์	พังงา	๒๕๔๔, ๒๕๔๘, ๒๕๕๐
๘	คุณหญิงกัลยา โสภณพนิช	ประชาธิปัตย์	กรุงเทพมหานคร	๒๕๔๔, ๒๕๔๘, ๒๕๕๐
๙	นายกิตติ สมทรัพย์	พลังประชาชน	ร้อยเอ็ด	๒๕๔๔, ๒๕๔๘, ๒๕๕๐
๑๐	นายกิตติกร โล่ห์สุนทร	พลังประชาชน	ลำปาง	๒๕๔๘, ๒๕๕๐
๑๑	นายกิตติศักดิ์ หัตถสงเคราะห์	พลังประชาชน	แบบสัดส่วน	๒๕๒๒, ๒๕๒๖, ๒๕๓๑, ๒๕๓๕/๑, ๒๕๓๕/๒, ๒๕๓๙, ๒๕๔๔, ๒๕๔๘, ๒๕๕๐
๑๒	ร้อยโท กุเทพ ไสกระจ่าง	พลังประชาชน	ศรีสะเกษ	๒๕๓๕/๒, ๒๕๓๙, ๒๕๔๔, ๒๕๔๘, ๒๕๕๐
๑๓	นายภูเฮง ยาวอหะซัน	ชาติไทย	นราธิวาส	๒๕๔๘, ๒๕๕๐
๑๔	นายเกษม อูประ	พลังประชาชน	สกลนคร	๒๕๔๔, ๒๕๔๘, ๒๕๕๐
๑๕	นายเกื้อกูล ด้านชัยจิตร	ชาติไทย	พระนครศรีอยุธยา	๒๕๔๔, ๒๕๔๘, ๒๕๕๐
๑๖	นายโกวิท ธารณา	ประชาธิปัตย์	กรุงเทพมหานคร	๒๕๓๘, ๒๕๓๙, ๒๕๕๐
๑๗	นายคงกฤษ หงษ์วิไล	พลังประชาชน	ปราจีนบุรี	๒๕๔๔, ๒๕๔๘, ๒๕๕๐
๑๘	นายคมเดช ไชยศิรามงคล	พลังประชาชน	กาฬสินธุ์	๒๕๓๘, ๒๕๓๙, ๒๕๕๐
๑๙	นายจตุพร เจริญเชื้อ	พลังประชาชน	ขอนแก่น	๒๕๔๔, ๒๕๔๘, ๒๕๕๐
๒๐	นายจักริน พัฒนดำรงจิตร	พลังประชาชน	ขอนแก่น	๒๕๔๔, ๒๕๔๘, ๒๕๕๐
๒๑	นายจิรพันธ์ ลิ่มสกุลศิริรัตน์	พลังประชาชน	สมุทรปราการ	๒๕๔๔, ๒๕๔๘, ๒๕๕๐
๒๒	นายจตุติ ไกรฤกษ์	ประชาธิปัตย์	พิษณุโลก	๒๕๓๑, ๒๕๓๘, ๒๕๓๙, ๒๕๔๔, ๒๕๕๐

ลำดับที่	ชื่อ - ชื่อสกุล	พรรค	จังหวัด/ แบบสัดส่วน	ปี พ.ศ.ที่ได้รับเลือกตั้ง
๒๓	นายจूरินทร์ ลักษณะวิศิษฐ์	ประชาธิปัตย์	แบบสัดส่วน	๒๕๒๙, ๒๕๓๑, ๒๕๓๕/๑, ๒๕๓๕/๒, ๒๕๓๘, ๒๕๓๙, ๒๕๔๔, ๒๕๔๘, ๒๕๕๐
๒๔	นายจุฤทธิ์ ลักษณะวิศิษฐ์	ประชาธิปัตย์	พังงา	๒๕๔๔, ๒๕๕๐
๒๕	นายจุลพันธ์ อมรวิวัฒน์	พลังประชาชน	เชียงใหม่	๒๕๔๘, ๒๕๕๐
๒๖	นายเจริญ คันธวงศ์	ประชาธิปัตย์	แบบสัดส่วน	๒๕๑๘, ๒๕๑๙, ๒๕๒๙, ๒๕๓๑, ๒๕๓๕/๒, ๒๕๓๘, ๒๕๓๙, ๒๕๔๔, ๒๕๔๘, ๒๕๕๐
๒๗	นายเจริญ จรรย์โกมล	พลังประชาชน	ชัยภูมิ	๒๕๓๕/๒, ๒๕๓๘, ๒๕๓๙, ๒๕๔๔, ๒๕๔๘, ๒๕๕๐
๒๘	นายจะอามิ่ง โตตะดาหยง	ประชาธิปัตย์	นราธิวาส	๒๕๓๕/๑, ๒๕๓๙, ๒๕๔๘, ๒๕๕๐
๒๙	นางเจิมมาศ จิ่งเลิศศิริ	ประชาธิปัตย์	กรุงเทพมหานคร	๒๕๔๘, ๒๕๕๐
๓๐	นายเจือ ราชสีห์	ประชาธิปัตย์	สงขลา	๒๕๔๔, ๒๕๔๘, ๒๕๕๐
๓๑	นายฉลาด ขามช่วง	พลังประชาชน	ร้อยเอ็ด	๒๕๓๕/๒, ๒๕๓๘, ๒๕๓๙, ๒๕๔๔, ๒๕๔๘, ๒๕๕๐
๓๒	ร้อยตำรวจเอก เฉลิม อยู่บำรุง	พลังประชาชน	แบบสัดส่วน	๒๕๒๖, ๒๕๒๙, ๒๕๓๑, ๒๕๓๕/๒, ๒๕๓๘, ๒๕๓๙, ๒๕๔๔, ๒๕๕๐
๓๓	นายเฉลิมชัย ศรีอ่อน	ประชาธิปัตย์	ประจวบคีรีขันธ์	๒๕๔๔, ๒๕๔๘, ๒๕๕๐
๓๔	นายเฉลิมชาติ การุณ	พลังประชาชน	สกลนคร	๒๕๔๘, ๒๕๕๐
๓๕	นางสาวเฉลิมลักษณ์ เก็บทรัพย์	ประชาธิปัตย์	แบบสัดส่วน	๒๕๔๔, ๒๕๔๘, ๒๕๕๐
๓๖	นายชยุต ภูมมะกาญจนะ	พลังประชาชน	ปราจีนบุรี	๒๕๔๔, ๒๕๔๘, ๒๕๕๐
๓๗	นายชลน่าน ศรีแก้ว	พลังประชาชน	น่าน	๒๕๔๔, ๒๕๔๘, ๒๕๕๐
๓๘	นายชวน หลีกภัย	ประชาธิปัตย์	แบบสัดส่วน	๒๕๑๒, ๒๕๑๘, ๒๕๑๙, ๒๕๒๒, ๒๕๒๖, ๒๕๒๙, ๒๕๓๑, ๒๕๓๕/๑, ๒๕๓๕/๒, ๒๕๓๘, ๒๕๓๙, ๒๕๔๔, ๒๕๔๘, ๒๕๕๐
๓๙	นายชวลิต วิชยสุทธิ์	พลังประชาชน	แบบสัดส่วน	๒๕๔๔, ๒๕๔๘, ๒๕๕๐
๔๐	นายชัย ชิดชอบ	พลังประชาชน	แบบสัดส่วน	๒๕๑๒, ๒๕๒๒, ๒๕๒๖, ๒๕๒๙, ๒๕๓๕/๒, ๒๕๓๘, ๒๕๓๙, ๒๕๔๔, ๒๕๕๐
๔๑	นายชัยวัฒน์ ทรัพย์รวงทอง	พลังประชาชน	ชัยนาท	๒๕๓๑, ๒๕๓๕/๑, ๒๕๓๘, ๒๕๔๘, ๒๕๕๐

ลำดับที่	ชื่อ - ชื่อสกุล	พรรค	จังหวัด/ แบบสัดส่วน	ปี พ.ศ.ที่ได้รับเลือกตั้ง
๔๒	นายชัยวุฒิ ธนาคมานุสรณ์	ชาติไทย	สิงห์บุรี	๒๕๔๔, ๒๕๕๐
๔๓	นายชัยวุฒิ บรรณวัฒน์	ประชาธิปัตย์	ตาก	๒๕๓๙, ๒๕๔๔, ๒๕๔๘, ๒๕๕๐
๔๔	นายชาญชัย อิศระเสนารักษ์	ประชาธิปัตย์	นครนายก	๒๕๓๘, ๒๕๓๙, ๒๕๔๘, ๒๕๕๐
๔๕	นายชานี ศักดิ์เศรษฐ์	ประชาธิปัตย์	แบบสัดส่วน	๒๕๑๘, ๒๕๓๑, ๒๕๓๕/๑, ๒๕๓๕/๒, ๒๕๓๘, ๒๕๓๙, ๒๕๔๔, ๒๕๔๘, ๒๕๕๐
๔๖	นายชินวรณ์ บุญยเกียรติ	ประชาธิปัตย์	นครศรีธรรมราช	๒๕๓๕/๑, ๒๕๓๕/๒, ๒๕๓๘, ๒๕๓๙, ๒๕๔๔, ๒๕๔๘, ๒๕๕๐
๔๗	นายชุมพล กาญจนะ	ประชาธิปัตย์	สุราษฎร์ธานี	๒๕๓๕/๑, ๒๕๓๕/๒, ๒๕๓๘, ๒๕๓๙, ๒๕๔๔, ๒๕๔๘, ๒๕๕๐
๔๘	นายชูชาติ หาญสวัสดิ์	พลังประชาชน	ปทุมธานี	๒๕๒๙, ๒๕๓๑, ๒๕๓๕/๑, ๒๕๓๕/๒, ๒๕๓๘, ๒๕๓๙, ๒๕๔๘, ๒๕๕๐
๔๙	นายชวิทย์ พิทักษ์พรพลม	พลังประชาชน	อุบลราชธานี	๒๕๓๘, ๒๕๓๙, ๒๕๔๔, ๒๕๔๘, ๒๕๕๐
๕๐	นายชูศักดิ์ ศิรินิล	พลังประชาชน	แบบสัดส่วน	๒๕๔๗, ๒๕๔๘, ๒๕๕๐
๕๑	นายเชน เทือกสุบรรณ	ประชาธิปัตย์	สุราษฎร์ธานี	๒๕๔๔, ๒๕๔๘, ๒๕๕๐
๕๒	พลเอก เขษรฐา ฐานะจาโร	รวมใจไทย ชาติพัฒนา	แบบสัดส่วน	๒๕๔๔, ๒๕๕๐
๕๓	ร้อยตำรวจโท เขาวริน ลัทธศักดิ์ศิริ	พลังประชาชน	แบบสัดส่วน	๒๕๒๒, ๒๕๒๖, ๒๕๒๙, ๒๕๓๕/๑, ๒๕๓๕/๒, ๒๕๓๘, ๒๕๕๐
๕๔	นายไชยยศ จิรเมธากร	เพื่อแผ่นดิน	อุดรธานี	๒๕๓๑, ๒๕๓๕/๑, ๒๕๓๕/๒, ๒๕๔๔, ๒๕๕๐
๕๕	นายไชยวัฒน์ ติณรัตน์	พลังประชาชน	มหาสารคาม	๒๕๔๔, ๒๕๔๘, ๒๕๕๐
๕๖	นายไชยา พรหมา	พลังประชาชน	หนองบัวลำภู	๒๕๓๕/๑, ๒๕๓๕/๒, ๒๕๓๘, ๒๕๔๔, ๒๕๔๘, ๒๕๕๐
๕๗	นายไชยา สะสมทรัพย์	พลังประชาชน	แบบสัดส่วน	๒๕๓๘, ๒๕๓๙, ๒๕๔๔, ๒๕๔๘, ๒๕๕๐
๕๘	นายฐานิสร์ เทียนทอง	ประชากร	สระแก้ว	๒๕๓๙, ๒๕๔๔, ๒๕๔๘, ๒๕๕๐

ลำดับที่	ชื่อ - ชื่อสกุล	พรรค	จังหวัด/ แบบสัดส่วน	ปี พ.ศ.ที่ได้รับเลือกตั้ง
๕๙	นางจิตติมา ฉายแสง	พลังประชาชน	ฉะเชิงเทรา	๒๕๔๘, ๒๕๕๐
๖๐	นายณรงค์กร ชวาลสันตติ	พลังประชาชน	เพชรบูรณ์	๒๕๔๕, ๒๕๔๘, ๒๕๕๐
๖๑	นายณัฐวุฒิ ประเสริฐสุวรรณ	ชาติไทย	สุพรรณบุรี	๒๕๓๙, ๒๕๔๔, ๒๕๔๘, ๒๕๕๐
๖๒	นายदनัย นพสุวรรณวงศ์	ประชาธิปัตย์	แบบสัดส่วน	๒๕๑๙, ๒๕๕๐
๖๓	นางสาวตรีหนูช เทียนทอง	ประชากร	สระแก้ว	๒๕๔๔, ๒๕๔๘, ๒๕๕๐
๖๔	นายต่อพงษ์ ไชยสาส์น	พลังประชาชน	อุดรธานี	๒๕๔๔, ๒๕๔๘, ๒๕๕๐
๖๕	นายต๋น จินตะเวช	ชาติไทย	อุบลราชธานี	๒๕๒๖, ๒๕๓๑, ๒๕๓๕/๑, ๒๕๓๘, ๒๕๓๙, ๒๕๔๘, ๒๕๕๐
๖๖	นายไตรรงค์ สุวรรณคีรี	ประชาธิปัตย์	แบบสัดส่วน	๒๕๒๙, ๒๕๓๑, ๒๕๓๕/๑, ๒๕๓๕/๒, ๒๕๓๘, ๒๕๓๙, ๒๕๔๔, ๒๕๔๘, ๒๕๕๐
๖๗	นายถวิล ไพรสณฑ์	ประชาธิปัตย์	กรุงเทพมหานคร	๒๕๒๖, ๒๕๒๙, ๒๕๓๕/๑, ๒๕๓๕/๒, ๒๕๓๘, ๒๕๓๙, ๒๕๕๐
๖๘	นายถาวร เสนเนียม	ประชาธิปัตย์	สงขลา	๒๕๓๘, ๒๕๓๙, ๒๕๔๔, ๒๕๔๘, ๒๕๕๐
๖๙	นายทศศักดิ์ เล็กอุทัย	พลังประชาชน	อุดรดิตถ์	๒๕๓๙, ๒๕๔๔, ๒๕๔๘, ๒๕๕๐
๗๐	นายทรงศักดิ์ ทองศรี	พลังประชาชน	บุรีรัมย์	๒๕๓๕/๑, ๒๕๓๕/๒, ๒๕๓๘, ๒๕๓๙, ๒๕๔๔, ๒๕๔๘, ๒๕๕๐
๗๑	นายทวีวัฒน์ ฤทธิฤาชัย	พลังประชาชน	สกลนคร	๒๕๒๖, ๒๕๒๙, ๒๕๓๙, ๒๕๕๐
๗๒	นายทองดี มนัสสาร	พลังประชาชน	อุดรธานี	๒๕๔๔, ๒๕๔๘, ๒๕๕๐
๗๓	นางทัศนียา รัตนเศรษฐ	รวมใจไทยชาติ พัฒนา	นครราชสีมา	๒๕๔๘, ๒๕๕๐
๗๔	นายทิวา เงินยวง	ประชาธิปัตย์	กรุงเทพมหานคร	๒๕๓๙, ๒๕๕๐
๗๕	นายเทพไท เสนพงศ์	ประชาธิปัตย์	นครศรีธรรมราช	๒๕๔๘, ๒๕๕๐
๗๖	นายเทวฤทธิ์ นิกรเทศ	พลังประชาชน	แบบสัดส่วน	๒๕๔๔, ๒๕๔๘, ๒๕๕๐
๗๗	นายเทอดพงษ์ ไชยน์นันทน์	ประชาธิปัตย์	แบบสัดส่วน	๒๕๑๘, ๒๕๑๙, ๒๕๒๒, ๒๕๒๖, ๒๕๒๙, ๒๕๓๑, ๒๕๓๕/๑, ๒๕๓๕/๒, ๒๕๓๘, ๒๕๔๔, ๒๕๔๘, ๒๕๕๐

ลำดับที่	ชื่อ - ชื่อสกุล	พรรค	จังหวัด/ แบบสัดส่วน	ปี พ.ศ.ที่ได้รับเลือกตั้ง
๗๘	นายธนเทพ ทิมสุวรรณ	พลังประชาชน	แบบสัดส่วน	๒๕๓๙, ๒๕๔๔, ๒๕๕๐
๗๙	นายอนิตพล ไชยन्हนนท์	ประชาธิปัตย์	ตาก	๒๕๔๔, ๒๕๔๘, ๒๕๕๐
๘๐	นายธเนศ เกรียวรัตน์	พลังประชาชน	ศรีสะเกษ	๒๕๔๖, ๒๕๔๘, ๒๕๕๐
๘๑	นายธวัชชัย อนามพงษ์	ประชาธิปัตย์	จันทบุรี	๒๕๒๙, ๒๕๓๑, ๒๕๓๕/๑, ๒๕๓๘, ๒๕๓๙, ๒๕๔๕, ๒๕๕๐
๘๒	นายธารา ปิตุเตชะ	ประชาธิปัตย์	ระยอง	๒๕๔๘, ๒๕๕๐
๘๓	นายธีระ สลักเพชร	ประชาธิปัตย์	ตราด	๒๕๓๙, ๒๕๔๔, ๒๕๔๘, ๒๕๕๐
๘๔	นายธีระชัย แสนแก้ว	พลังประชาชน	อุดรธานี	๒๕๔๔, ๒๕๔๘, ๒๕๕๐
๘๕	นายธีระชาติ ปางวิรุฬห์รักษ์	ประชาธิปัตย์	ชุมพร	๒๕๔๘, ๒๕๕๐
๘๖	นายธีระทัศน์ เตียวเจริญโสภา	พลังประชาชน	สุรินทร์	๒๕๓๙, ๒๕๔๘, ๒๕๕๐
๘๗	นายนคร มาฉิม	ประชาธิปัตย์	พิษณุโลก	๒๕๔๔, ๒๕๔๘, ๒๕๕๐
๘๘	นายนพคุณ รัฐผไท	พลังประชาชน	เชียงใหม่	๒๕๔๔, ๒๕๔๘, ๒๕๕๐
๘๙	นายนพดล พลเสน	ชาติไทย	อุทัยธานี	๒๕๔๔, ๒๕๔๘, ๒๕๕๐
๙๐	นายนราพัฒน์ แก้วทอง	ประชาธิปัตย์	พิจิตร	๒๕๔๔, ๒๕๕๐
๙๑	นายนริศ ชำนาญรักษ์	ประชาธิปัตย์	พัทลุง	๒๕๔๔, ๒๕๔๘, ๒๕๕๐
๙๒	นางสาวนริศา อติเทพวรพันธ์	ประชาธิปัตย์	นครศรีธรรมราช	๒๕๔๔, ๒๕๔๘, ๒๕๕๐
๙๓	นาย نجمุดดีน อูมา	พลังประชาชน	นราธิวาส	๒๕๓๕/๑, ๒๕๔๔, ๒๕๕๐
๙๔	นางนันทนา ทิมสุวรรณ	พลังประชาชน	เลย	๒๕๔๘, ๒๕๕๐
๙๕	นายนาราชา สุวิทย์	ประชาธิปัตย์	สงขลา	๒๕๔๘, ๒๕๕๐
๙๖	นายนิทัศน์ ศรีนนท์	พลังประชาชน	นนทบุรี	๒๕๔๔, ๒๕๔๘, ๒๕๕๐
๙๗	นายนิพนธ์ บุญญามณี	ประชาธิปัตย์	แบบสัดส่วน	๒๕๓๕/๑, ๒๕๓๕/๒, ๒๕๓๘, ๒๕๓๙, ๒๕๔๔, ๒๕๔๘, ๒๕๕๐
๙๘	นายนิพนธ์ วิสิษฐยุทธศาสตร์	ประชาธิปัตย์	แบบสัดส่วน	๒๕๒๙, ๒๕๓๑, ๒๕๓๕/๑, ๒๕๓๕/๒, ๒๕๕๐
๙๙	นายนิพนธ์ อินทรสมบัติ	ประชาธิปัตย์	พัทลุง	๒๕๓๕/๑, ๒๕๓๕/๒, ๒๕๓๘, ๒๕๓๙, ๒๕๔๔, ๒๕๔๘, ๒๕๕๐
๑๐๐	นางนิภา พริ้งศุลกะ	ประชาธิปัตย์	สุราษฎร์ธานี	๒๕๓๕/๑, ๒๕๓๕/๒, ๒๕๓๘, ๒๕๓๙, ๒๕๔๔, ๒๕๔๘, ๒๕๕๐
๑๐๑	นายนิยม ช่างพินิจ	พลังประชาชน	พิษณุโลก	๒๕๔๘, ๒๕๕๐
๑๐๒	นายนิยม วรปัญญา	พลังประชาชน	ลพบุรี	๒๕๑๘, ๒๕๑๙, ๒๕๒๖, ๒๕๒๙, ๒๕๓๑, ๒๕๓๕/๑,

ลำดับที่	ชื่อ - ชื่อสกุล	พรรค	จังหวัด/ แบบสัดส่วน	ปี พ.ศ.ที่ได้รับเลือกตั้ง
๑๐๓	นายนิโรธ สุนทรเลขา	ชาติไทย	นครสวรรค์	๒๕๓๕/๒, ๒๕๓๘, ๒๕๓๙,
๑๐๔	นายนิสิต สินธุไพร	พลังประชาชน	ร้อยเอ็ด	๒๕๔๔, ๒๕๔๘, ๒๕๕๐
๑๐๕	นายบรรหาร ศิลปอาชา	ชาติไทย	สุพรรณบุรี	๒๕๔๔, ๒๕๔๘, ๒๕๕๐
๑๐๖	นายบัญญัติ บรรทัดฐาน	ประชาธิปัตย์	แบบสัดส่วน	๒๕๑๙, ๒๕๒๖, ๒๕๒๙, ๒๕๓๑, ๒๕๓๕/๑, ๒๕๓๕/๒, ๒๕๓๘, ๒๕๓๙, ๒๕๔๔, ๒๕๔๘, ๒๕๕๐
๑๐๗	นายบุญจง วงศ์ไตรรัตน์	พลังประชาชน	นครราชสีมา	๒๕๔๔, ๒๕๔๘, ๒๕๕๐
๑๐๘	นายบุญทรง เตริยาภิรมย์	พลังประชาชน	เชียงใหม่	๒๕๔๔, ๒๕๔๘, ๒๕๕๐
๑๐๙	นางบุญรีน ศรีธเรศ	พลังประชาชน	กาฬสินธุ์	๒๕๔๔, ๒๕๔๘, ๒๕๕๐
๑๑๐	นายบุญลือ ประเสริฐโสภาน	พลังประชาชน	ราชบุรี	๒๕๔๔, ๒๕๔๘, ๒๕๕๐
๑๑๑	นายปณวัตร เลี้ยงผ่องพันธุ์	ชาติไทย	บุรีรัมย์	๒๕๒๙, ๒๕๓๑, ๒๕๓๕/๑, ๒๕๓๕/๒, ๒๕๓๘, ๒๕๓๙, ๒๕๔๔, ๒๕๕๐
๑๑๒	ร้อยตรี พรพล อติเรกสาร	พลังประชาชน	สระบุรี	๒๕๔๘, ๒๕๕๐
๑๑๓	นายประกอบ จิรกิติ	ประชาธิปัตย์	แบบสัดส่วน	๒๕๓๙, ๒๕๕๐
๑๑๔	นายประกอบ รัตนพันธ์	ประชาธิปัตย์	นครศรีธรรมราช	๒๕๔๔, ๒๕๔๘, ๒๕๕๐
๑๑๕	นายประจักษ์ แก้วกัล้าหาญ	พลังประชาชน	ขอนแก่น	๒๕๔๔, ๒๕๔๘, ๒๕๕๐
๑๑๖	นายประชา ประสพดี	พลังประชาชน	สมุทรปราการ	๒๕๔๔, ๒๕๔๘, ๒๕๕๐
๑๑๗	พลตำรวจเอก ประชา พรหมนอก	เพื่อแผ่นดิน	แบบสัดส่วน	๒๕๔๔, ๒๕๕๐
๑๑๘	นายประพนธ์ นิลวัชรมณี	ประชาธิปัตย์	สุราษฎร์ธานี	๒๕๔๘, ๒๕๕๐
๑๑๙	นายประพร เอกอรรุ	ประชาธิปัตย์	สงขลา	๒๕๔๘, ๒๕๕๐
๑๒๐	นายประภัตร โพธสุธน	ชาติไทย	แบบสัดส่วน	๒๕๑๘, ๒๕๑๙, ๒๕๒๒, ๒๕๒๖, ๒๕๒๙, ๒๕๓๑, ๒๕๓๕/๑, ๒๕๓๕/๒, ๒๕๓๘, ๒๕๓๙, ๒๕๔๔, ๒๕๔๘, ๒๕๕๐
๑๒๑	นายประมวล พงศ์ถาวราเดช	ประชาธิปัตย์	ประจวบคีรีขันธ์	๒๕๔๘, ๒๕๕๐
๑๒๒	นายประสงค์ บูรณ์พงศ์	พลังประชาชน	นครพนม	๒๕๒๖, ๒๕๒๙, ๒๕๓๑, ๒๕๓๕/๑, ๒๕๓๕/๒, ๒๕๓๘,

ลำดับที่	ชื่อ - ชื่อสกุล	พรรค	จังหวัด/ แบบสัดส่วน	ปี พ.ศ.ที่ได้รับเลือกตั้ง
๑๒๓	นายประสิทธิ์ ชัยวิรัตน์	พลังประชาชน	ชัยภูมิ	๒๕๓๙, ๒๕๔๔, ๒๕๔๘, ๒๕๕๐
๑๒๔	นายประสิทธิ์ ตั้งศรีเกียรติกุล	พลังประชาชน	บุรีรัมย์	๒๕๒๙, ๒๕๓๑, ๒๕๓๕/๑, ๒๕๔๔, ๒๕๔๘, ๒๕๕๐
๑๒๕	นายประเสริฐ จันทรวงทอง	พลังประชาชน	นครราชสีมา	๒๕๔๔, ๒๕๔๘, ๒๕๕๐
๑๒๖	นายประเสริฐ ชัยกิจเด่นนภาลัย	พลังประชาชน	สมุทรปราการ	๒๕๔๔, ๒๕๔๘, ๒๕๕๐
๑๒๗	นายประเสริฐ บุญชัยสุข	รวมใจไทย ชาติพัฒนา	นครราชสีมา	๒๕๔๘, ๒๕๕๐
๑๒๘	นายประเสริฐ บุญเรือง	พลังประชาชน	กาฬสินธุ์	๒๕๔๔, ๒๕๔๘, ๒๕๕๐
๑๒๙	นายประเสริฐ พงษ์สุวรรณศิริ	ประชาธิปัตย์	ยะลา	๒๕๓๘, ๒๕๓๙, ๒๕๔๔, ๒๕๔๘, ๒๕๕๐
๑๓๐	นายปรีชา มุสิกกุล	ประชาธิปัตย์	กำแพงเพชร	๒๕๑๘, ๒๕๑๙, ๒๕๒๖, ๒๕๓๑, ๒๕๓๕/๑, ๒๕๓๕/๒, ๒๕๓๘, ๒๕๓๙, ๒๕๔๔, ๒๕๕๐
๑๓๑	นายปรีชา เร่งสมบุญสุนนท์	พลังประชาชน	เลย	๒๕๒๙, ๒๕๓๕/๑, ๒๕๓๕/๒, ๒๕๓๘, ๒๕๓๙, ๒๕๔๔, ๒๕๔๘, ๒๕๕๐
๑๓๒	นายปวิณ แซ่จิ่ง	พลังประชาชน	ศรีสะเกษ	๒๕๔๘, ๒๕๕๐
๑๓๓	นายปัญญาวัฒน์ บุญมี	ประชาธิปัตย์	แบบสัดส่วน	๒๕๒๖, ๒๕๓๑, ๒๕๓๕/๑, ๒๕๓๕/๒, ๒๕๔๔, ๒๕๕๐
๑๓๔	นายปัญญา ศรีปัญญา	พลังประชาชน	ขอนแก่น	๒๕๓๕/๒, ๒๕๓๘, ๒๕๕๐
๑๓๕	นางปาริณา ปาจารย์กาน	ชาติไทย	ราชบุรี	๒๕๔๘, ๒๕๕๐
๑๓๖	นางผุสดี ตามไท	ประชาธิปัตย์	แบบสัดส่วน	๒๕๔๗, ๒๕๕๐
๑๓๗	นายเผด็จชัย สะสมทรัพย์	พลังประชาชน	นครปฐม	๒๕๓๑, ๒๕๓๕/๒, ๒๕๓๙, ๒๕๔๔, ๒๕๔๘, ๒๕๕๐
๑๓๘	ว่าที่ร้อยตรี พงศ์พันธ์ สุนทรชัย	พลังประชาชน	หนองคาย	๒๕๔๔, ๒๕๔๘, ๒๕๕๐
๑๓๙	นายพงศ์เวช เวชชาชีวะ	ประชาธิปัตย์	จันทบุรี	๒๕๔๔, ๒๕๔๘, ๒๕๕๐
๑๔๐	นายพงษ์ศักดิ์ บุญศล	พลังประชาชน	สกลนคร	๒๕๔๔, ๒๕๔๘, ๒๕๕๐
๑๔๑	นายพรศักดิ์ เจริญประเสริฐ	พลังประชาชน	ศรีสะเกษ	๒๕๓๙, ๒๕๔๔, ๒๕๔๘, ๒๕๕๐
๑๔๒	นายพ้อง ชีวานันท์	พลังประชาชน	พระนครศรีอยุธยา	๒๕๔๔, ๒๕๔๘, ๒๕๕๐
๑๔๓	นายพิเชษฐ เชื้อเมืองพาน	พลังประชาชน	เชียงราย	๒๕๔๖, ๒๕๕๐

ลำดับที่	ชื่อ - ชื่อสกุล	พรรค	จังหวัด/ แบบสัดส่วน	ปี พ.ศ.ที่ได้รับเลือกตั้ง
๑๔๔	นายพิเชษฐ พันธุ์วิชาติกุล	ประชาธิปัตย์	กระบี่	๒๕๓๕/๑, ๒๕๓๕/๒, ๒๕๓๘, ๒๕๓๙, ๒๕๔๔, ๒๕๔๘, ๒๕๕๐
๑๔๕	นายพีรพันธุ์ พาลุสุข	พลังประชาชน	ยโสธร	๒๕๒๖, ๒๕๓๑, ๒๕๓๘, ๒๕๕๐
๑๔๖	ผู้ช่วยศาสตราจารย์พีรยศ ราฮิมมูลา	ประชาธิปัตย์	แบบสัดส่วน	๒๕๔๘, ๒๕๕๐
๑๔๗	นายพีระพันธุ์ สาลีรัฐวิภาค	ประชาธิปัตย์	กรุงเทพมหานคร	๒๕๓๙, ๒๕๔๔, ๒๕๔๘, ๒๕๕๐
๑๔๘	นายพีระเพชร ศิริกุล	พลังประชาชน	กาฬสินธุ์	๒๕๔๔, ๒๕๔๘, ๒๕๕๐
๑๔๙	นายไพจิต ศรีวรขาน	พลังประชาชน	นครพนม	๒๕๓๑, ๒๕๓๕/๑, ๒๕๓๕/๒, ๒๕๓๘, ๒๕๓๙, ๒๕๔๘, ๒๕๕๐
๑๕๐	นายไพฑูรย์ แก้วทอง	ประชาธิปัตย์	แบบสัดส่วน	๒๕๑๘, ๒๕๒๒, ๒๕๒๙, ๒๕๓๑, ๒๕๓๕/๑, ๒๕๓๕/๒, ๒๕๓๘, ๒๕๓๙, ๒๕๔๔, ๒๕๔๘, ๒๕๕๐
๑๕๑	นายไพโรจน์ ตันบรรจง	พลังประชาชน	พะเยา	๒๕๓๙, ๒๕๔๘, ๒๕๕๐
๑๕๒	นางพารिता สุลีมาน	พลังประชาชน	สุรินทร์	๒๕๔๔, ๒๕๔๘, ๒๕๕๐
๑๕๓	นายภูมิ สาระผล	พลังประชาชน	ขอนแก่น	๒๕๓๕/๒, ๒๕๓๙, ๒๕๔๔, ๒๕๔๘, ๒๕๕๐
๑๕๔	นายมณฑล ไกรวัตนุสสรณ์	พลังประชาชน	สมุทรสาคร	๒๕๓๕/๑, ๒๕๓๕/๒, ๒๕๓๘, ๒๕๓๙, ๒๕๕๐
๑๕๕	นายมนต์ชัย วิวัฒน์ธนาฒย์	พลังประชาชน	พิษณุโลก	๒๕๔๘, ๒๕๕๐
๑๕๖	นายมนตรี ปาน้อยนนท์	ประชาธิปัตย์	ประจวบคีรีขันธ์	๒๕๔๔, ๒๕๔๘, ๒๕๕๐
๑๕๗	พลโท มะ โพธิ์งาม	พลังประชาชน	กาญจนบุรี	๒๕๔๘, ๒๕๕๐
๑๕๘	นายยงยุทธ ดิยะไพรัช	พลังประชาชน	แบบสัดส่วน	๒๕๓๘, ๒๕๓๙, ๒๕๔๔, ๒๕๕๐
๑๕๙	นายยรรยง ร่วมพัฒนา	พลังประชาชน	สุรินทร์	๒๕๒๙, ๒๕๓๑, ๒๕๓๕/๑, ๒๕๓๘, ๒๕๓๙, ๒๕๕๐
๑๖๐	นายยุทธนา โพธิ์สุธน	ชาติไทย	สุพรรณบุรี	๒๕๔๘, ๒๕๕๐
๑๖๑	นายรณฤทธิ์ชัย คานเขต	เพื่อแผ่นดิน	ยโสธร	๒๕๓๘, ๒๕๓๙, ๒๕๔๔, ๒๕๔๘, ๒๕๕๐
๑๖๒	นางสาวรังสิมา รอดรัศมี	ประชาธิปัตย์	สมุทรสงคราม	๒๕๔๔, ๒๕๔๘, ๒๕๕๐
๑๖๓	นายรัฐกิตติ์ ฉาสีพัฒน์	ชาติไทย	อุบลราชธานี	๒๕๔๘, ๒๕๕๐
๑๖๔	นายเรืองเดช สุพรรณฝ้าย	พลังประชาชน	ขอนแก่น	๒๕๔๘, ๒๕๕๐
๑๖๕	นางสาวละออง ดิยะไพรัช	พลังประชาชน	เชียงราย	๒๕๔๘, ๒๕๕๐

ลำดับที่	ชื่อ - ชื่อสกุล	พรรค	จังหวัด/ แบบสัดส่วน	ปี พ.ศ.ที่ได้รับเลือกตั้ง
๑๖๖	นายลามศักดิ์ ลามาโรจน์กิจ	ประชาธิปัตย์	สงขลา	๒๕๓๕/๒, ๒๕๓๘, ๒๕๓๙, ๒๕๔๔, ๒๕๔๘, ๒๕๕๐
๑๖๗	นายวงศ์ เดชกิจวิกรม	ประชาธิปัตย์	พิษณุโลก	๒๕๔๘, ๒๕๕๐
๑๖๘	นายวรรณรัตน์ ชาญนุกูล	รวมใจไทย ชาติพัฒนา	นครราชสีมา	๒๕๓๕/๒, ๒๕๓๘, ๒๕๔๔, ๒๕๔๘, ๒๕๕๐
๑๖๙	นายวรวุจน์ เอื้ออภิญญกุล	พลังประชาชน	แพร่	๒๕๓๙, ๒๕๔๔, ๒๕๔๘, ๒๕๕๐
๑๗๐	นางวรศุณี สุวรรณปริสุทธิ	รวมใจไทย ชาติพัฒนา	มุกดาหาร	๒๕๓๘, ๒๕๓๙, ๒๕๕๐
๑๗๑	นายวรารุช ศิลปอาชา	ชาติไทย	สุพรรณบุรี	๒๕๔๔, ๒๕๔๘, ๒๕๕๐
๑๗๒	นายวัลลภ ไทยเหนือ	เพื่อแผ่นดิน	แบบสัดส่วน	๒๕๔๘, ๒๕๕๐
๑๗๓	นายวัลลภ สุปรียศิลป์	พลังประชาชน	น่าน	๒๕๒๖, ๒๕๓๑, ๒๕๓๕/๑, ๒๕๓๘, ๒๕๓๙, ๒๕๔๔, ๒๕๔๘, ๒๕๕๐
๑๗๔	นายวารุจ ศิริวัฒน์	พลังประชาชน	อุตรดิตถ์	๒๕๔๔, ๒๕๔๘, ๒๕๕๐
๑๗๕	นายวาสิต พยัคฆบุตร	พลังประชาชน	ลำปาง	๒๕๓๕/๒, ๒๕๓๘, ๒๕๓๙, ๒๕๔๔, ๒๕๔๘, ๒๕๕๐
๑๗๖	นายวิจิตร พรพถมิพันธ์	ชาติไทย	เพชรบูรณ์	๒๕๔๔, ๒๕๕๐
๑๗๗	นายวิชัย สามีตร	พลังประชาชน	หนองบัวลำภู	๒๕๔๔, ๒๕๔๘, ๒๕๕๐
๑๗๘	นายวิชาญ มินชัยนันท์	พลังประชาชน	กรุงเทพมหานคร	๒๕๔๕, ๒๕๔๘, ๒๕๕๐
๑๗๙	นายวิเชียร ขาวขำ	พลังประชาชน	อุดรธานี	๒๕๓๑, ๒๕๓๕/๑, ๒๕๓๕/๒, ๒๕๓๘, ๒๕๕๐
๑๘๐	นายวิฑูรย์ นามบุตร	ประชาธิปัตย์	แบบสัดส่วน	๒๕๓๕/๑, ๒๕๓๕/๒, ๒๕๓๘, ๒๕๓๙, ๒๕๔๔, ๒๕๔๘, ๒๕๕๐
๑๘๑	นายวิทยา แก้วภราดัย	ประชาธิปัตย์	นครศรีธรรมราช	๒๕๓๑, ๒๕๓๕/๒, ๒๕๓๘, ๒๕๓๙, ๒๕๔๔, ๒๕๔๘, ๒๕๕๐
๑๘๒	นายวิทยา ทรงคำ	พลังประชาชน	เชียงใหม่	๒๕๔๔, ๒๕๔๘, ๒๕๕๐
๑๘๓	นายวิทยา บุตรดีวงศ์	เพื่อแผ่นดิน	มุกดาหาร	๒๕๔๘, ๒๕๕๐
๑๘๔	นายวิทยา บุรณศิริ	พลังประชาชน	พระนครศรีอยุธยา	๒๕๔๔, ๒๕๔๘, ๒๕๕๐
๑๘๕	พันเอก วินัย สมพงษ์	ประชาธิปัตย์	แบบสัดส่วน	๒๕๓๕/๑, ๒๕๓๕/๒, ๒๕๔๔, ๒๕๔๘, ๒๕๕๐
๑๘๖	นายวินัย เสนเนียม	ประชาธิปัตย์	สงขลา	๒๕๓๕/๒, ๒๕๓๘, ๒๕๓๙, ๒๕๔๔, ๒๕๔๘, ๒๕๕๐

ลำดับที่	ชื่อ - ชื่อสกุล	พรรค	จังหวัด/ แบบสัดส่วน	ปี พ.ศ.ที่ได้รับเลือกตั้ง
๑๘๗	นายวิรัช ร่มเย็น	ประชาธิปัตย์	ระนอง	๒๕๓๕/๑, ๒๕๓๕/๒, ๒๕๓๘, ๒๕๓๙, ๒๕๔๔, ๒๕๔๘, ๒๕๕๐
๑๘๘	นายวิรัตน์ กัลยาศิริ	ประชาธิปัตย์	สงขลา	๒๕๔๗, ๒๕๔๘, ๒๕๕๐
๑๘๙	นายวิลาศ จันทร์พิทักษ์	ประชาธิปัตย์	กรุงเทพมหานคร	๒๕๓๑, ๒๕๓๕/๑, ๒๕๓๕/๒, ๒๕๓๙, ๒๕๔๔, ๒๕๕๐
๑๙๐	นายวิวัฒน์ชัย โทตระไวศยะ	พลังประชาชน	ศรีสะเกษ	๒๕๔๔, ๒๕๔๘, ๒๕๕๐
๑๙๑	นายวิสุทธิ์ ไชยณรุณ	พลังประชาชน	พะเยา	๒๕๔๔, ๒๕๔๘, ๒๕๕๐
๑๙๒	นายวีระพล จิตสัมฤทธิ์	พลังประชาชน	ศรีสะเกษ	๒๕๔๘, ๒๕๕๐
๑๙๓	นายวีระพล อติเรกสาร	พลังประชาชน	สระบุรี	๒๕๓๙, ๒๕๔๔, ๒๕๔๘, ๒๕๕๐
๑๙๔	นายวีระศักดิ์ โควสุรัตน์	ชาติไทย	แบบสัดส่วน	๒๕๔๘, ๒๕๕๐
๑๙๕	นายวุฒิชัย กิตติธเนศวร	พลังประชาชน	นครนายก	๒๕๔๔, ๒๕๔๘, ๒๕๕๐
๑๙๖	นายวุฒิพงศ์ ฉายแสง	พลังประชาชน	ฉะเชิงเทรา	๒๕๔๔, ๒๕๔๘, ๒๕๕๐
๑๙๗	พลตรี ศรชัย มนตรีวัต	พลังประชาชน	แบบสัดส่วน	๒๕๓๘, ๒๕๓๙, ๒๕๔๔, ๒๕๔๘, ๒๕๕๐
๑๙๘	นายศักดิ์ดา คองเพชร	พลังประชาชน	ร้อยเอ็ด	๒๕๓๘, ๒๕๓๙, ๒๕๔๔, ๒๕๔๘, ๒๕๕๐
๑๙๙	นายศักดิ์ชัย จินตะเวช	ชาติไทย	อุบลราชธานี	๒๕๔๔, ๒๕๕๐
๒๐๐	นายศิริโชค โสภา	ประชาธิปัตย์	สงขลา	๒๕๔๔, ๒๕๔๘, ๒๕๕๐
๒๐๑	นายศิริวัฒน์ ขจรประศาสน์	ชาติไทย	พิจิตร	๒๕๔๔, ๒๕๔๘, ๒๕๕๐
๒๐๒	นายศุภชัย โพธิ์สุ	พลังประชาชน	นครพนม	๒๕๔๔, ๒๕๔๘, ๒๕๕๐
๒๐๓	นายเศกสิทธิ์ ไวนิยมพงศ์	พลังประชาชน	ร้อยเอ็ด	๒๕๓๕/๑, ๒๕๓๘, ๒๕๔๘, ๒๕๕๐
๒๐๔	นายสงคราม กิจเลิศไพโรจน์	พลังประชาชน	สมุทรปราการ	๒๕๔๘, ๒๕๕๐
๒๐๕	นายสงวน พงษ์มณี	พลังประชาชน	ลำพูน	๒๕๔๔, ๒๕๔๘, ๒๕๕๐
๒๐๖	นายสถาพร มณีรัตน์	พลังประชาชน	ลำพูน	๒๕๔๔, ๒๕๔๘, ๒๕๕๐
๒๐๗	พลตรี สนั่น ขจรประศาสน์	ชาติไทย	พิจิตร	๒๕๒๖, ๒๕๒๙, ๒๕๓๑, ๒๕๓๕/๑, ๒๕๓๕/๒, ๒๕๓๘, ๒๕๓๙, ๒๕๕๐
๒๐๘	นายสมเกียรติ ฉันทวานิช	ประชาธิปัตย์	กรุงเทพมหานคร	๒๕๓๕/๒, ๒๕๓๙, ๒๕๔๔, ๒๕๕๐
๒๐๙	นายสมควร โอบอ้อม	ประชาธิปัตย์	นครสวรรค์	๒๕๓๘, ๒๕๔๔, ๒๕๕๐
๒๑๐	นายสมเจตน์ ลิ้มปะพันธุ์	ชาติไทย	สุโขทัย	๒๕๔๔, ๒๕๔๘, ๒๕๕๐
๒๑๑	นายสมชัย เจริญชัยฤทธิ์	ประชากร	นครสวรรค์	๒๕๔๘, ๒๕๕๐

ลำดับที่	ชื่อ - ชื่อสกุล	พรรค	จังหวัด/ แบบสัดส่วน	ปี พ.ศ.ที่ได้รับเลือกตั้ง
๒๑๒	นายสมชัย ฉัตรพัฒนศิริ	รวมใจไทย ชาติพัฒนา	นครราชสีมา	๒๕๔๔, ๒๕๔๘, ๒๕๕๐
๒๑๓	พันตำรวจโท สมชาย เพศประเสริฐ	พลังประชาชน	นครราชสีมา	๒๕๓๕/๑, ๒๕๓๕/๒, ๒๕๓๘, ๒๕๓๙, ๒๕๔๔, ๒๕๔๘, ๒๕๕๐
๒๑๔	นายสมชาย โล่สถาพรพิพิธ	ประชาธิปัตย์	ตรัง	๒๕๔๔, ๒๕๔๘, ๒๕๕๐
๒๑๕	พลเอก สมชาย วิษณุวงศ์	พลังประชาชน	กาญจนบุรี	๒๕๔๘, ๒๕๕๐
๒๑๖	นายสมบุรณ์ อุทัยเวียณกุล	ประชาธิปัตย์	ตรัง	๒๕๔๔, ๒๕๔๘, ๒๕๕๐
๒๑๗	นายสมพงษ์ อมรวิวัฒน์	พลังประชาชน	แบบสัดส่วน	๒๕๒๙, ๒๕๓๑, ๒๕๓๕/๑, ๒๕๓๕/๒, ๒๕๓๘, ๒๕๓๙, ๒๕๕๐
๒๑๘	นายสมพล เกยุราพันธุ์	พลังประชาชน	แบบสัดส่วน	๒๕๑๒, ๒๕๕๐
๒๑๙	นายสมพัฒน์ แก้วพิจิตร	ชาติไทย	นครปฐม	๒๕๓๘, ๒๕๓๙, ๒๕๔๘, ๒๕๕๐
๒๒๐	นายสมศักดิ์ เกียรติสุรนนท์	พลังประชาชน	ขอนแก่น	๒๕๒๖, ๒๕๒๙, ๒๕๓๕/๑, ๒๕๓๕/๒, ๒๕๓๘, ๒๕๓๙, ๒๕๔๔, ๒๕๔๘, ๒๕๕๐
๒๒๑	นายสมศักดิ์ ปรีศนันทกุล	ชาติไทย	อ่างทอง	๒๕๒๙, ๒๕๓๑, ๒๕๓๕/๑, ๒๕๓๕/๒, ๒๕๓๘, ๒๕๓๙, ๒๕๔๔, ๒๕๔๘, ๒๕๕๐
๒๒๒	นายสมัคร สุนทรเวช	พลังประชาชน	แบบสัดส่วน	๒๕๑๘, ๒๕๑๙, ๒๕๒๒, ๒๕๒๖, ๒๕๒๙, ๒๕๓๑, ๒๕๓๕/๑, ๒๕๓๕/๒, ๒๕๓๘, ๒๕๓๙, ๒๕๕๐
๒๒๓	นายสมัย เจริญช่าง	ประชาธิปัตย์	กรุงเทพมหานคร	๒๕๓๘, ๒๕๓๙, ๒๕๕๐
๒๒๔	นายสรรเสริญ สมะลาภา	ประชาธิปัตย์	กรุงเทพมหานคร	๒๕๔๔, ๒๕๕๐
๒๒๕	นายสรวงศ์ เทียนทอง	ประชากร	สระแก้ว	๒๕๔๘, ๒๕๕๐
๒๒๖	นายสฤษฏ์ อึ้งอภินันท์	พลังประชาชน	เชียงราย	๒๕๓๘, ๒๕๔๔, ๒๕๔๘, ๒๕๕๐
๒๒๗	นายสัญญาชัย วงษ์สุนทร	พลังประชาชน	นครสวรรค์	๒๕๔๔, ๒๕๔๘, ๒๕๕๐
๒๒๘	นายสันติ พร้อมพัฒน์	พลังประชาชน	แบบสัดส่วน	๒๕๓๘, ๒๕๓๙, ๒๕๔๔, ๒๕๔๘, ๒๕๕๐
๒๒๙	นายสันทัต จินากักดี	พลังประชาชน	กาญจนบุรี	๒๕๓๕/๑, ๒๕๓๕/๒, ๒๕๔๔, ๒๕๔๘, ๒๕๕๐
๒๓๐	นายสัมพันธ์ ทองสมัคร	ประชาธิปัตย์	นครศรีธรรมราช	๒๕๑๘, ๒๕๑๙, ๒๕๒๒, ๒๕๒๖, ๒๕๒๙, ๒๕๓๑,

ลำดับที่	ชื่อ - ชื่อสกุล	พรรค	จังหวัด/ แบบสัดส่วน	ปี พ.ศ.ที่ได้รับเลือกตั้ง
๒๓๑	นายสัมพันธ์ เลิศนุวัฒน์	พลังประชาชน	แบบสัดส่วน	๒๕๓๕/๑, ๒๕๓๕/๒, ๒๕๓๘, ๒๕๓๙, ๒๕๔๔, ๒๕๔๘, ๒๕๕๐ ๒๕๒๙, ๒๕๓๕/๑, ๒๕๓๕/๒, ๒๕๓๙, ๒๕๔๕, ๒๕๔๘, ๒๕๕๐
๒๓๒	นายสากล ม่วงศิริ	พลังประชาชน	กรุงเทพมหานคร	๒๕๔๔, ๒๕๔๘, ๒๕๕๐
๒๓๓	นายอาทิตย์ วงศ์หนองเตย	ประชาธิปัตย์	ตรัง	๒๕๓๘, ๒๕๓๙, ๒๕๔๔, ๒๕๔๘, ๒๕๕๐
๒๓๔	นายอาทิตย์ ปิตุเตชะ	ประชาธิปัตย์	ระยอง	๒๕๔๔, ๒๕๕๐
๒๓๕	นายสามารถ แก้วมีชัย	พลังประชาชน	เชียงราย	๒๕๔๔, ๒๕๔๘, ๒๕๕๐
๒๓๖	นายสินิตย์ เลิศไกร	ประชาธิปัตย์	สุราษฎร์ธานี	๒๕๔๔, ๒๕๔๘, ๒๕๕๐
๒๓๗	นางสิรินทร รามสูต	พลังประชาชน	น่าน	๒๕๔๘, ๒๕๕๐
๒๓๘	นายสุกิจ อัดโทปกรณ์	ประชาธิปัตย์	ตรัง	๒๕๒๙, ๒๕๕๐
๒๓๙	นายสุขุมพงศ์ โง่นคำ	พลังประชาชน	แบบสัดส่วน	๒๕๔๔, ๒๕๔๘, ๒๕๕๐
๒๔๐	หม่อมราชวงศ์สุขุมพันธุ์ บริพัตร	ประชาธิปัตย์	แบบสัดส่วน	๒๕๓๙, ๒๕๔๔, ๒๕๔๘, ๒๕๕๐
๒๔๑	นายสุชน ชามพูนท	พลังประชาชน	แบบสัดส่วน	๒๕๑๒, ๒๕๑๙, ๒๕๒๖, ๒๕๒๙, ๒๕๓๑, ๒๕๓๕/๑, ๒๕๓๕/๒, ๒๕๓๘, ๒๕๓๙, ๒๕๔๔, ๒๕๔๘, ๒๕๕๐
๒๔๒	นายสุชาติ โชคชัยวัฒนากร	พลังประชาชน	มหาสารคาม	๒๕๒๙, ๒๕๓๕/๑, ๒๕๓๕/๒, ๒๕๓๘, ๒๕๓๙, ๒๕๔๘, ๒๕๕๐
๒๔๓	นายสุชาติ ตันตวิณิชชานนท์	เพื่อแผ่นดิน	อุบลราชธานี	๒๕๔๔, ๒๕๔๘, ๒๕๕๐
๒๔๔	นายสุชาติ ไลยน้ำเงิน	พลังประชาชน	ลพบุรี	๒๕๔๘, ๒๕๕๐
๒๔๕	นายสุชาย ศรีสุรพล	พลังประชาชน	ขอนแก่น	๒๕๔๔, ๒๕๔๘, ๒๕๕๐
๒๔๖	นายสุทัศน์ เงินหมื่น	ประชาธิปัตย์	แบบสัดส่วน	๒๕๑๘, ๒๕๒๖, ๒๕๓๑, ๒๕๓๕/๑, ๒๕๓๕/๒, ๒๕๓๘, ๒๕๓๙, ๒๕๔๔, ๒๕๔๘, ๒๕๕๐
๒๔๗	นายสุทิน คลังแสง	พลังประชาชน	มหาสารคาม	๒๕๔๔, ๒๕๔๘, ๒๕๕๐
๒๔๘	นายสุเทพ เทือกสุบรรณ	ประชาธิปัตย์	สุราษฎร์ธานี	๒๕๒๒, ๒๕๒๖, ๒๕๒๙, ๒๕๓๑, ๒๕๓๕/๑, ๒๕๓๕/๒, ๒๕๓๘, ๒๕๓๙, ๒๕๔๔, ๒๕๔๘, ๒๕๕๐

ลำดับที่	ชื่อ - ชื่อสกุล	พรรค	จังหวัด/ แบบสัดส่วน	ปี พ.ศ.ที่ได้รับเลือกตั้ง
๒๔๙	นาวาตรี สุธรรม ระหงษ์	ประชาธิปัตย์	สมุทรสาคร	๒๕๔๔, ๒๕๕๐
๒๕๐	นายสุธา ชันแสง	พลังประชาชน	กรุงเทพมหานคร	๒๕๓๕/๑, ๒๕๔๔, ๒๕๔๘, ๒๕๕๐
๒๕๑	นายสุนัย จุลพงศธร	พลังประชาชน	แบบสัดส่วน	๒๕๓๘, ๒๕๓๙, ๒๕๔๘, ๒๕๕๐
๒๕๒	นายสุพล พองาม	พลังประชาชน	อุบลราชธานี	๒๕๓๙, ๒๕๔๔, ๒๕๔๘, ๒๕๕๐
๒๕๓	ว่าที่ร้อยตรี สุเมธ ฤทธาคนี	พลังประชาชน	ปทุมธานี	๒๕๔๔, ๒๕๕๐
๒๕๔	นายสุรเชษฐ์ มาคิตติถ์	ประชาธิปัตย์	นครศรีธรรมราช	๒๕๓๕/๒, ๒๕๓๘, ๒๕๓๙, ๒๕๔๔, ๒๕๔๘, ๒๕๕๐
๒๕๕	พันตำรวจโท สุรทิน พیمانเมสินทร์	พลังประชาชน	อุดรธานี	๒๕๓๙, ๒๕๕๐
๒๕๖	นายสุรพงษ์ ไตรวิจักขณ์ชัยกุล	พลังประชาชน	เชียงใหม่	๒๕๓๙, ๒๕๕๐
๒๕๗	นายสุรพงษ์ สืบวงศ์ลี	พลังประชาชน	แบบสัดส่วน	๒๕๔๘, ๒๕๕๐
๒๕๘	นายสุรพงษ์ อึ้งอัมพรวิไล	ชาติไทย	ปทุมธานี	๒๕๔๔, ๒๕๔๘, ๒๕๕๐
๒๕๙	นายสุพล เกียรติไชยากร	พลังประชาชน	เชียงใหม่	๒๕๓๕/๑, ๒๕๓๕/๒, ๒๕๓๘, ๒๕๔๔, ๒๕๔๘, ๒๕๕๐
๒๖๐	นายสุรวิทย์ คนสมบูรณ์	พลังประชาชน	ชัยภูมิ	๒๕๓๕/๑, ๒๕๓๕/๒, ๒๕๓๘, ๒๕๓๙, ๒๕๔๔, ๒๕๔๘, ๒๕๕๐
๒๖๑	นายสุรศักดิ์ อรรณพพันธ์	พลังประชาชน	เพชรบูรณ์	๒๕๓๙, ๒๕๔๔, ๒๕๔๘, ๒๕๕๐
๒๖๒	นายสุรสิทธิ์ เจียมวิจักขณ์	พลังประชาชน	เชียงราย	๒๕๓๘, ๒๕๔๘, ๒๕๕๐
๒๖๓	นายสุวัชร พะลัง	ประชาธิปัตย์	แบบสัดส่วน	๒๕๓๕/๒, ๒๕๓๘, ๒๕๓๙, ๒๕๔๔, ๒๕๔๘, ๒๕๕๐
๒๖๔	นายสุวัฒน์ วรรณศิริกุล	พลังประชาชน	กรุงเทพมหานคร	๒๕๒๙, ๒๕๓๑, ๒๕๓๘, ๒๕๔๔, ๒๕๔๘, ๒๕๕๐
๒๖๕	นายเสนาะ เทียนทอง	ประชากร	แบบสัดส่วน	๒๕๑๙, ๒๕๒๒, ๒๕๒๖, ๒๕๒๙, ๒๕๓๑, ๒๕๓๕/๑, ๒๕๓๕/๒, ๒๕๓๘, ๒๕๓๙, ๒๕๔๔, ๒๕๔๘, ๒๕๕๐
๒๖๖	นายเสมอกัน เทียงธรรม	ชาติไทย	สุพรรณบุรี	๒๕๔๘, ๒๕๕๐
๒๖๗	นายเสรี สาระนันท์	พลังประชาชน	สกลนคร	๒๕๔๔, ๒๕๔๘, ๒๕๕๐
๒๖๘	นายโสภณ ชาร์มย์	พลังประชาชน	บุรีรัมย์	๒๕๔๔, ๒๕๔๘, ๒๕๕๐
๒๖๙	นายองอาจ คล้ามไพบูลย์	ประชาธิปัตย์	กรุงเทพมหานคร	๒๕๓๙, ๒๕๔๔, ๒๕๔๘, ๒๕๕๐

ลำดับที่	ชื่อ - ชื่อสกุล	พรรค	จังหวัด/ แบบสัดส่วน	ปี พ.ศ.ที่ได้รับเลือกตั้ง
๒๗๐	นายอดิศักดิ์ โภคกุลกานนท์	พลังประชาชน	แบบสัดส่วน	๒๕๑๘, ๒๕๑๙, ๒๕๒๖, ๒๕๒๙, ๒๕๓๑, ๒๕๓๕/๒, ๒๕๔๔, ๒๕๔๘, ๒๕๕๐
๒๗๑	นายอนุสรณ์ ปั่นทอง	พลังประชาชน	กรุงเทพมหานคร	๒๕๔๔, ๒๕๔๘, ๒๕๕๐
๒๗๒	นายอนุสรณ์ วงศ์วรรณ	พลังประชาชน	ลำพูน	๒๕๓๓, ๒๕๓๕/๑, ๒๕๓๙, ๒๕๔๘, ๒๕๕๐
๒๗๓	นายอภิชาติ การิกาญจน์	ประชาธิปัตย์	นครศรีธรรมราช	๒๕๓๕/๑, ๒๕๓๘, ๒๕๓๙, ๒๕๔๔, ๒๕๔๘, ๒๕๕๐
๒๗๔	นายอภิชาติ ศักดิ์เศรษฐ์	ประชาธิปัตย์	นครศรีธรรมราช	๒๕๔๘, ๒๕๕๐
๒๗๕	นายอภิชาติ สุภาแพ่ง	ประชาธิปัตย์	เพชรบุรี	๒๕๔๔, ๒๕๔๘, ๒๕๕๐
๒๗๖	หม่อมหลวงอภิมงคล โสณกุล	ประชาธิปัตย์	กรุงเทพมหานคร	๒๕๔๘, ๒๕๕๐
๒๗๗	พันเอก อภิวันท์ วิริยะชัย	พลังประชาชน	นนทบุรี	๒๕๔๔, ๒๕๔๘, ๒๕๕๐
๒๗๘	นายอภิสิทธิ์ เวชชาชีวะ	ประชาธิปัตย์	แบบสัดส่วน	๒๕๓๕/๑, ๒๕๓๕/๒, ๒๕๓๘, ๒๕๓๙, ๒๕๔๔, ๒๕๔๘, ๒๕๕๐
๒๗๙	นางสาวอรุณี ชำนาญยา	พลังประชาชน	พะเยา	๒๕๔๔, ๒๕๔๘, ๒๕๕๐
๒๘๐	นายอลงกรณ์ พลบุตร	ประชาธิปัตย์	เพชรบุรี	๒๕๓๕/๒, ๒๕๓๘, ๒๕๔๔, ๒๕๔๘, ๒๕๕๐
๒๘๑	นายอสิ มะหะมัดยงค์	ประชาธิปัตย์	สตูล	๒๕๔๘, ๒๕๕๐
๒๘๒	นายอันวาร์ สาและ	ประชาธิปัตย์	ปัตตานี	๒๕๔๘, ๒๕๕๐
๒๘๓	นายอับดุลการิม เต็งระเกีนา	ประชาธิปัตย์	ยะลา	๒๕๔๘, ๒๕๕๐
๒๘๔	นายอาคม เองฉ้วน	ประชาธิปัตย์	กระบี่	๒๕๒๖, ๒๕๓๑, ๒๕๓๕/๑, ๒๕๓๕/๒, ๒๕๓๘, ๒๕๓๙, ๒๕๔๔, ๒๕๔๘, ๒๕๕๐
๒๘๕	นายอารยะ ชุมดวง	มัชฌิมาธิปไตย	สุโขทัย	๒๕๒๖, ๒๕๒๙, ๒๕๓๕/๒, ๒๕๓๙, ๒๕๕๐
๒๘๖	นายอารีเพ็ญ อุตรสินธุ์	พลังประชาชน	แบบสัดส่วน	๒๕๒๙, ๒๕๓๑, ๒๕๓๕/๑, ๒๕๓๕/๒, ๒๕๓๘, ๒๕๓๙, ๒๕๔๔, ๒๕๔๘, ๒๕๕๐
๒๘๗	นายอำนาจ คลังผา	พลังประชาชน	ลพบุรี	๒๕๓๙, ๒๕๔๔, ๒๕๔๘, ๒๕๕๐
๒๘๘	นายอิทธิ ศิริลัทธยากร	พลังประชาชน	ฉะเชิงเทรา	๒๕๓๕/๒, ๒๕๓๘, ๒๕๓๙, ๒๕๔๔, ๒๕๔๘, ๒๕๕๐
๒๘๙	นายอิทธิเดช แก้วหลวง	พลังประชาชน	เชียงราย	๒๕๔๔, ๒๕๔๘, ๒๕๕๐
๒๙๐	นายอิทธิรัตน์ จันทรสุนทร	พลังประชาชน	ลำปาง	๒๕๔๔, ๒๕๔๘, ๒๕๕๐
๒๙๑	นายอิสมาแอล เบญจิบรอฮีม	ประชาธิปัตย์	ปัตตานี	๒๕๔๘, ๒๕๕๐

ลำดับที่	ชื่อ - ชื่อสกุล	พรรค	จังหวัด/ แบบสัดส่วน	ปี พ.ศ.ที่ได้รับเลือกตั้ง
๒๙๒	นายอิสสระ สมชัย	ประชาธิปัตย์	อุบลราชธานี	๒๕๒๙, ๒๕๓๔/๑, ๒๕๓๕/๒, ๒๕๓๘, ๒๕๓๙, ๒๕๔๘, ๒๕๕๐
๒๙๓	นายอุดมเดช รัตนเสถียร	พลังประชาชน	นนทบุรี	๒๕๓๕/๑, ๒๕๓๕/๒, ๒๕๓๘, ๒๕๔๔, ๒๕๔๘, ๒๕๕๐
๒๙๔	นายเอกพจน์ ปานแย้ม	ชาติไทย	ปทุมธานี	๒๕๓๙, ๒๕๔๔, ๒๕๔๘, ๒๕๕๐
๒๙๕	นายเอี่ยม ทองใจสด	พลังประชาชน	เพชรบูรณ์	๒๕๒๙, ๒๕๓๑, ๒๕๓๕/๑, ๒๕๓๕/๒, ๒๕๓๘, ๒๕๓๙, ๒๕๔๘, ๒๕๕๐
๒๙๖	นายฮอชาติ มาเสริม	ประชาธิปัตย์	สตูล	๒๕๔๘, ๒๕๕๐

ตารางสรุปจำนวนสมาชิกสภาผู้แทนราษฎร จำแนกตามพรรคการเมือง

ลำดับที่	พรรค	แบบสัดส่วน			แบบแบ่งเขตเลือกตั้ง			รวม		จำนวนรวมทั้งสิ้น
		ชาย	หญิง	รวม	ชาย	หญิง	รวม	ชาย	หญิง	
๑.	พลังประชาชน	๓๓	๑	๓๔	๑๗๗	๒๒	๑๙๙	๒๑๐	๒๓	๒๓๓
๒.	ประชาธิปัตย์	๒๙	๔	๓๓	๑๑๓	๑๘	๑๓๑	๑๔๒	๒๒	๑๖๔
๓.	ชาติไทย	๓	๑	๔	๒๙	๑	๓๐	๓๒	๒	๓๔
๔.	เพื่อแผ่นดิน	๖	๑	๗	๑๕	๒	๑๗	๒๑	๓	๒๔
๕.	มัชฌิมาธิปไตย	-	-	-	๘	๓	๑๑	๘	๓	๑๑
๖.	รวมใจไทยชาติพัฒนา	๑	-	๑	๖	๒	๘	๗	๒	๙
๗.	ประชากร	๑	-	๑	๓	๑	๔	๔	๑	๕
	รวม	๗๓	๗	๘๐	๓๕๑	๔๙	๔๐๐	๔๒๔	๕๖	๔๘๐

สถิติและกราฟแสดงจำนวนสมาชิกสภาผู้แทนราษฎรจำแนกตามพรรคการเมือง

ลำดับ	พรรค	จำนวนคน	คิดเป็นร้อยละ
๑	พลังประชาชน	๒๓๓	๔๘.๕๔
๒	ประชาธิปัตย์	๑๖๔	๓๔.๑๗
๓	ชาติไทย	๓๔	๗.๐๘
๔	เพื่อแผ่นดิน	๒๔	๕.๐๐
๕	มัชฌิมาธิปไตย	๑๑	๒.๒๙
๖	รวมใจไทยชาติพัฒนา	๙	๑.๘๘
๗	ประชากร	๕	๑.๐๔
	รวม	๔๘๐	๑๐๐.๐๐

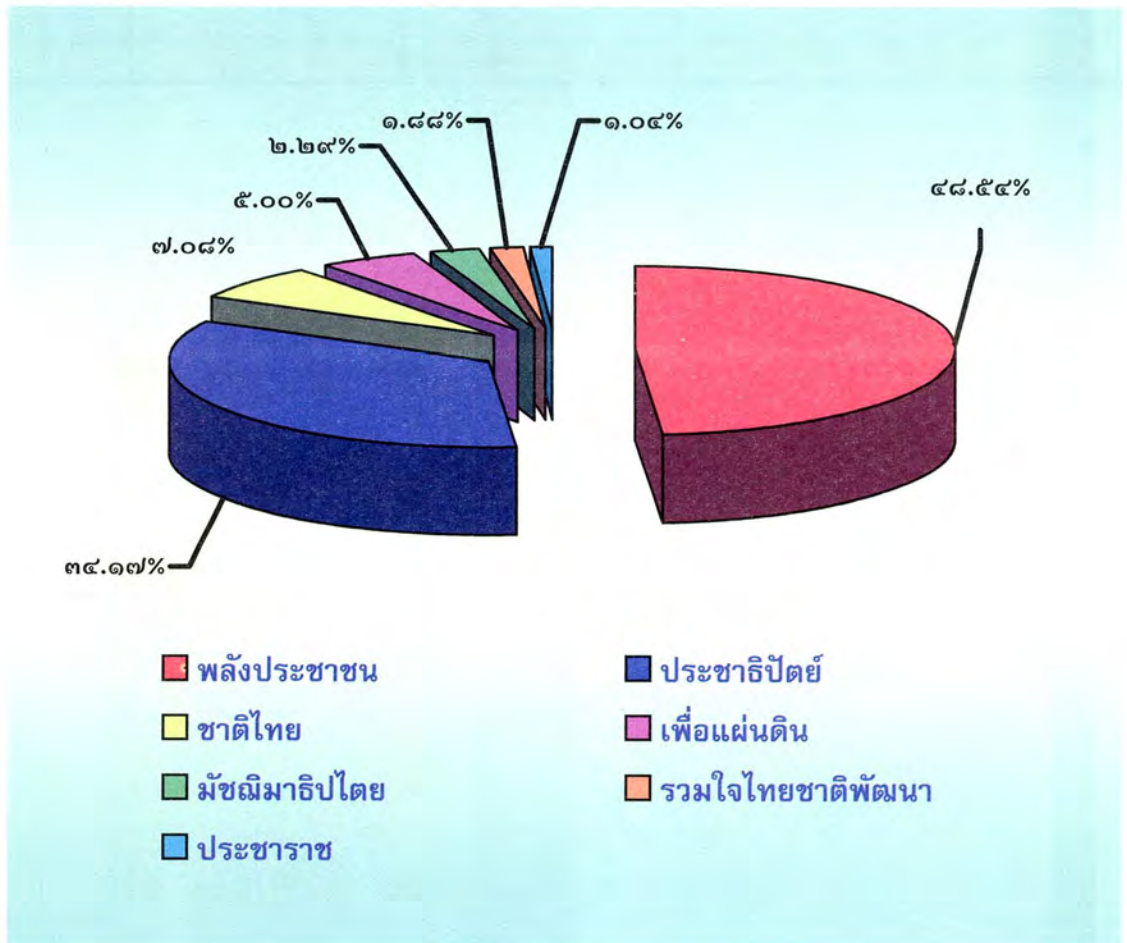

สถิติและกราฟแสดงจำนวนสมาชิกสภาผู้แทนราษฎรจำแนกตามเพศ

เพศ	คน	ร้อยละ
ชาย	๘๒๔	๘๘.๓๓
หญิง	๕๖	๑๑.๖๗
รวม	๘๘๐	๑๐๐.๐๐

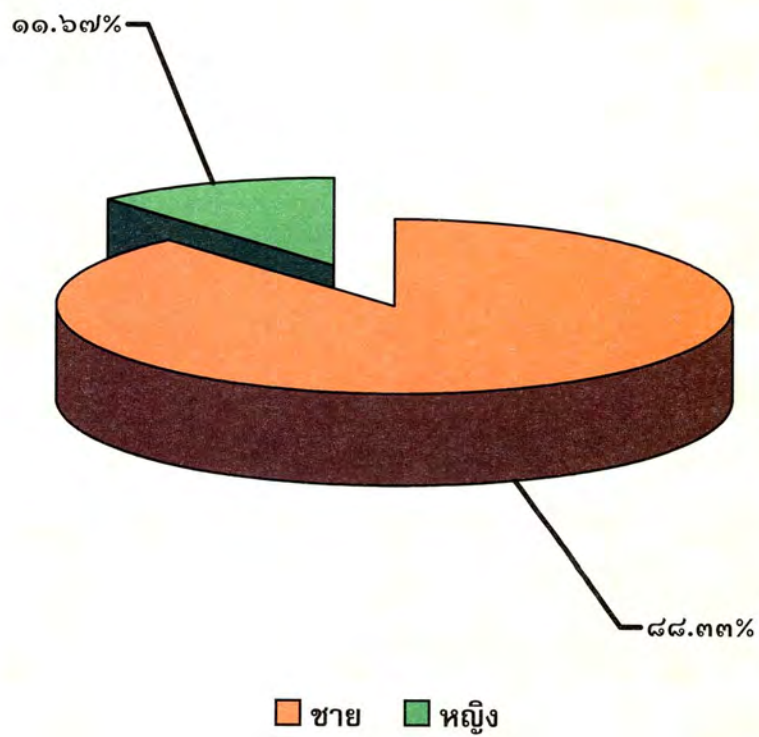

สถิติและกราฟแสดงจำนวนสมาชิกสภาผู้แทนราษฎรแยกตามพรรคการเมือง
จำแนกตามเพศ

ลำดับ	พรรค	เพศ				รวม	ร้อยละ
		ชาย	ร้อยละ	หญิง	ร้อยละ		
๑	พลังประชาชน	๒๑๐	๔๙.๕๓	๒๓	๔๑.๐๗	๒๓๓	๔๙.๕๔
๒	ประชาธิปัตย์	๑๔๒	๓๓.๔๙	๒๒	๓๙.๒๙	๑๖๔	๓๔.๑๗
๓	ชาติไทย	๓๒	๗.๕๕	๒	๓.๕๗	๓๔	๗.๐๘
๔	เพื่อแผ่นดิน	๒๑	๔.๙๕	๓	๕.๓๖	๒๔	๕.๐๐
๕	มีชัยมาธิปไตย	๘	๑.๘๙	๓	๕.๓๖	๑๑	๒.๒๙
๖	รวมใจไทยชาติพัฒนา	๗	๑.๖๕	๒	๓.๕๗	๙	๑.๘๘
๗	ประชากร	๔	๐.๙๔	๑	๑.๗๙	๕	๑.๐๔
	รวม	๔๒๔	๑๐๐.๐๐	๕๖	๑๐๐.๐๐	๔๘๐	๑๐๐.๐๐

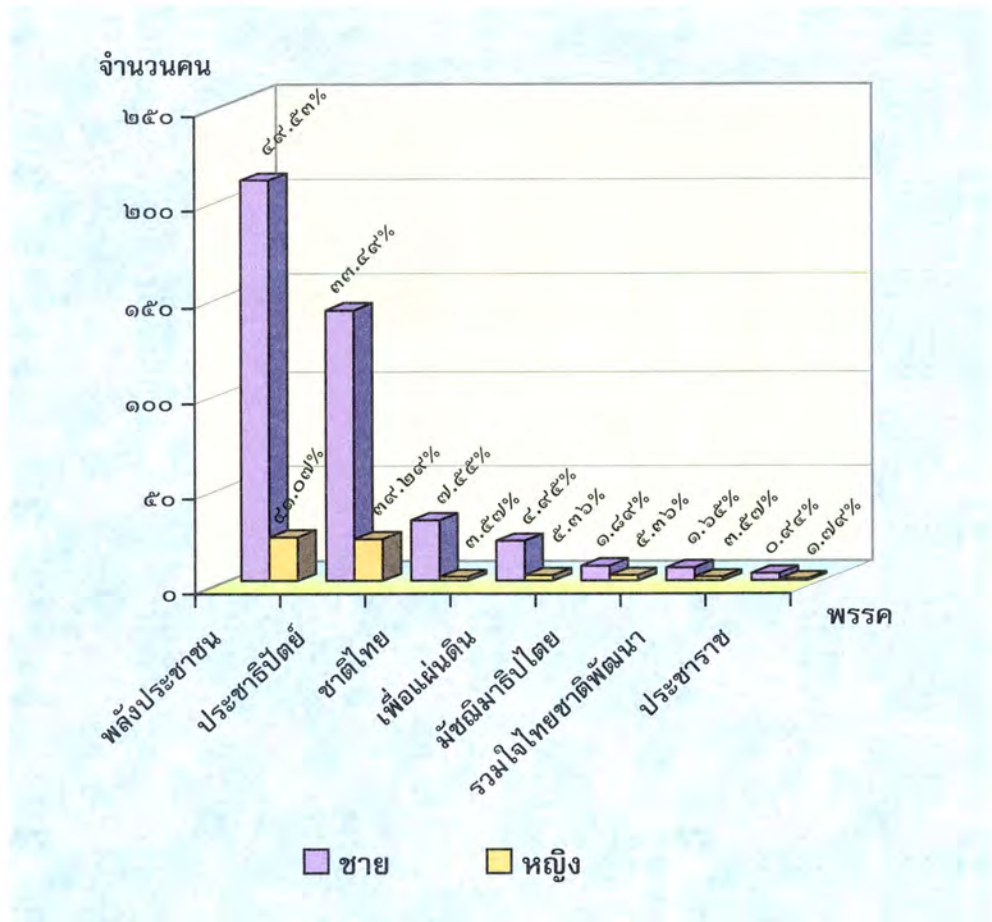

สถิติและกราฟแสดงจำนวนสมาชิกสภาผู้แทนราษฎรแบบสัดส่วนและแบบแบ่งเขตเลือกตั้ง
แยกตามพรรคการเมือง

ลำดับ	พรรค	ประเภทสมาชิก				รวม	ร้อยละ
		สัดส่วน	ร้อยละ	แบ่งเขต	ร้อยละ		
๑	พลังประชาชน	๓๔	๔๒.๕๐	๑๙๙	๔๙.๗๕	๒๓๓	๔๘.๕๔
๒	ประชาธิปัตย์	๓๓	๔๑.๒๕	๑๓๑	๓๒.๗๕	๑๖๔	๓๔.๑๗
๓	ชาติไทย	๔	๕.๐๐	๓๐	๗.๕๐	๓๔	๗.๐๘
๔	เพื่อแผ่นดิน	๗	๘.๗๕	๑๗	๔.๒๕	๒๔	๕.๐๐
๕	มัชฌิมาธิปไตย	๐	๐.๐๐	๑๑	๒.๗๕	๑๑	๒.๒๙
๖	รวมใจไทยชาติพัฒนา	๑	๑.๒๕	๘	๒.๐๐	๙	๑.๘๘
๗	ประชากร	๑	๑.๒๕	๔	๑.๐๐	๕	๑.๐๔
รวม		๘๐	๑๐๐.๐๐	๔๐๐	๑๐๐.๐๐	๔๘๐	๑๐๐.๐๐

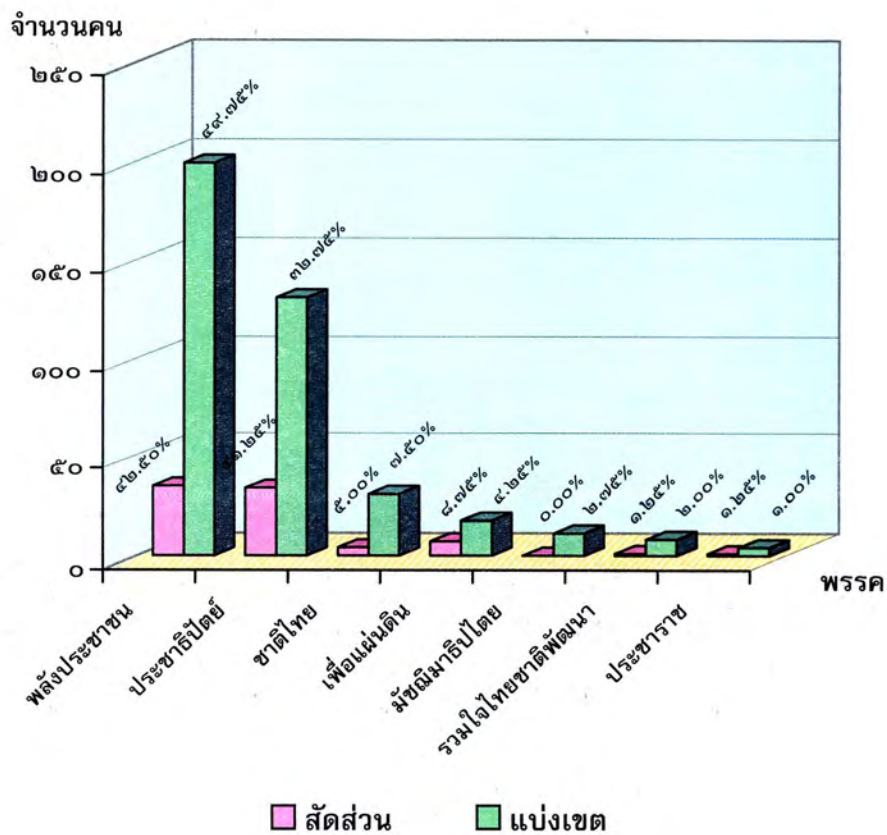

สถิติและกราฟแสดงจำนวนสมาชิกสภาผู้แทนราษฎรแบบสัดส่วนและแบบแบ่งเขตเลือกตั้ง
จำแนกตามเพศ

ประเภทสมาชิก	จำนวนสมาชิกทั้งหมด	เพศ			
		ชาย	ร้อยละ	หญิง	ร้อยละ
แบบสัดส่วน	๘๐	๗๓	๙๑.๒๕%	๗	๘.๗๕%
แบบแบ่งเขต	๔๐๐	๓๕๑	๘๗.๗๕%	๔๙	๑๒.๒๕%

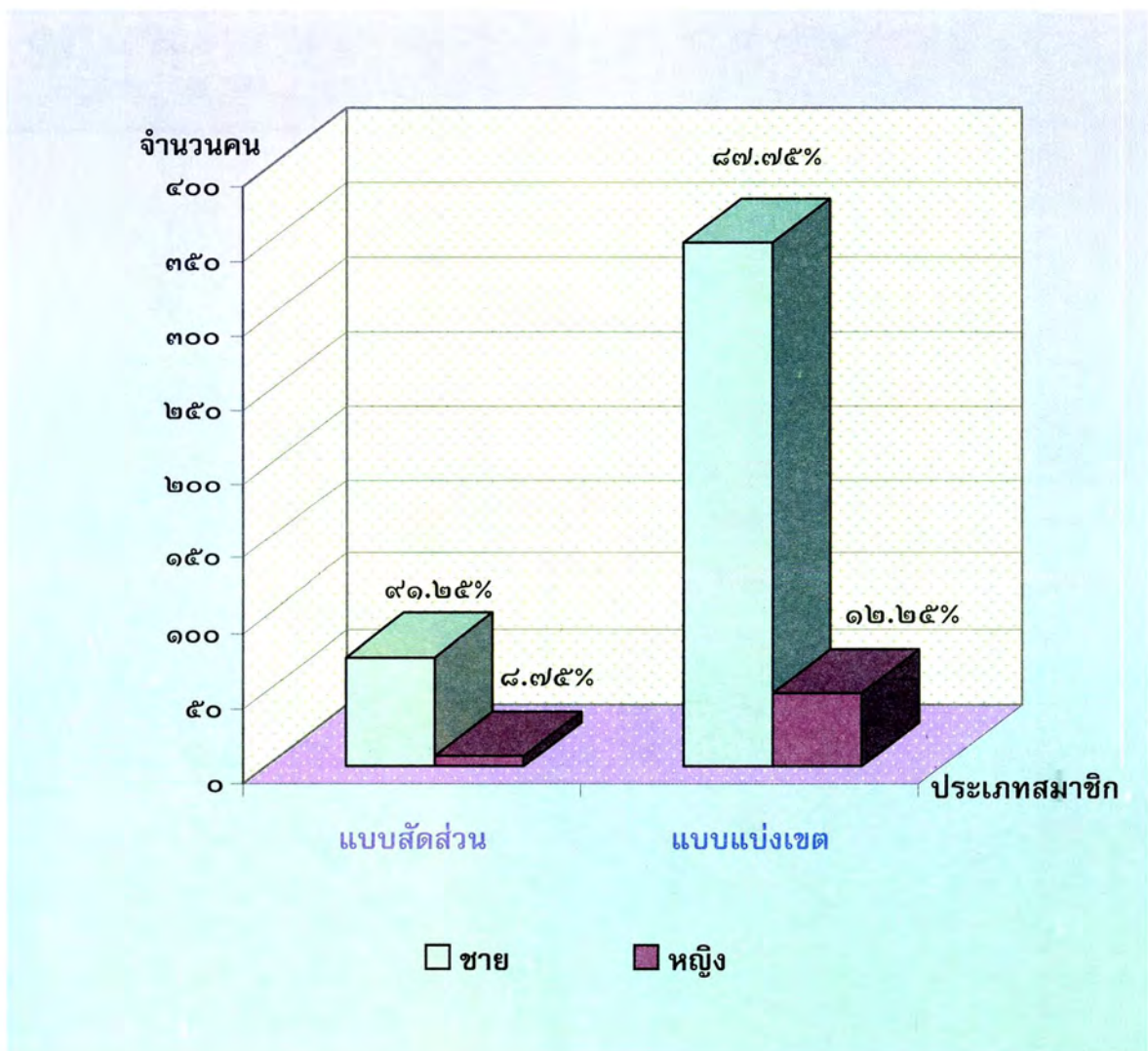

สถิติและกราฟแสดงจำนวนสมาชิกสภาผู้แทนราษฎรจำแนกตามกลุ่มอายุ

ลำดับ	กลุ่มอายุ (ปี)	จำนวนคน	คิดเป็นร้อยละ
๑	๒๕-๓๕	๔๖	๙.๕๘
๒	๓๖-๔๕	๑๒๔	๒๕.๘๓
๓	๔๖-๕๕	๑๘๖	๓๘.๗๕
๔	๕๖-๖๕	๘๔	๑๗.๕๐
๕	๖๖-๗๕	๓๗	๗.๗๑
๖	๗๖-๘๐	๓	๐.๖๓
	รวม	๔๘๐	๑๐๐.๐๐

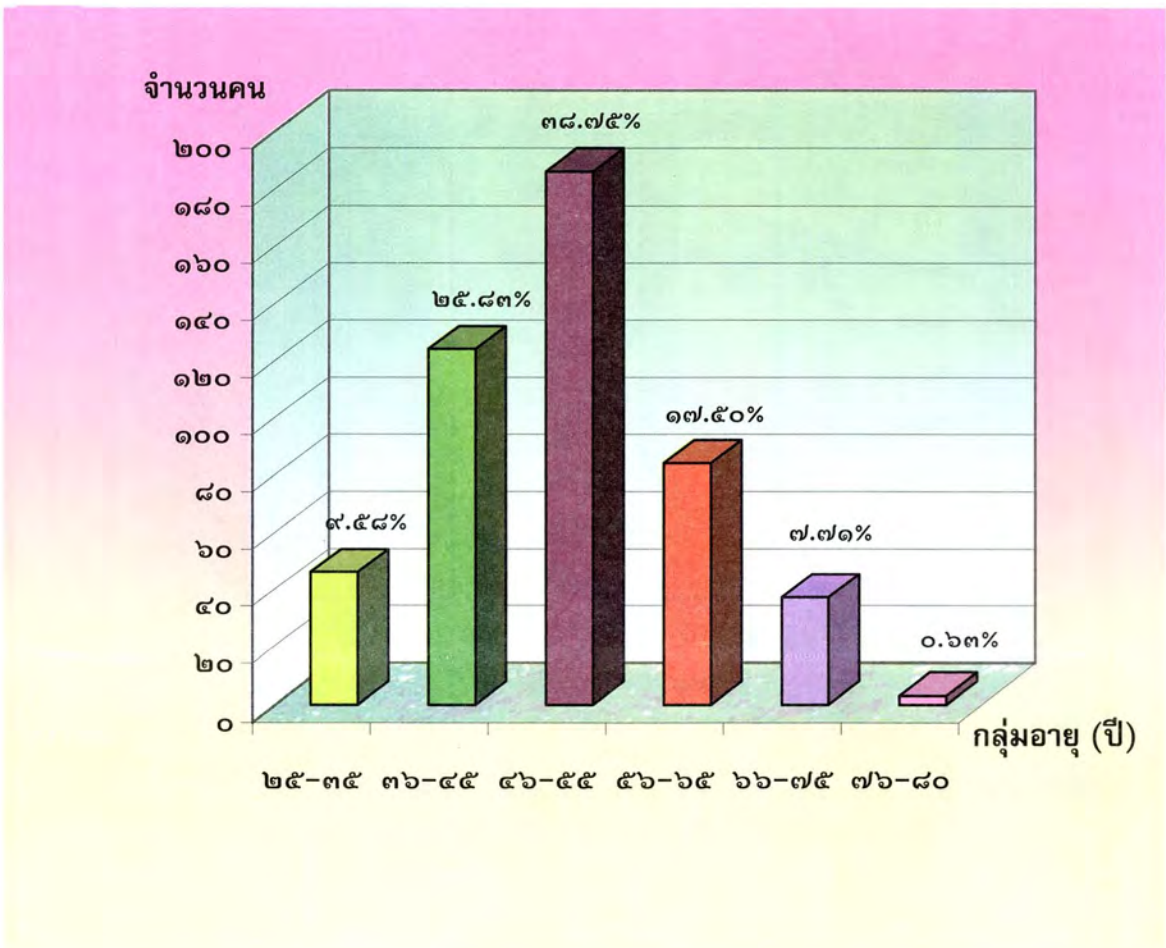

สถิติและกราฟเปรียบเทียบจำนวนสมาชิกสภาผู้แทนราษฎร (จำแนกตามเพศ)

ในการเลือกตั้งทั่วไป วันที่ ๖ กุมภาพันธ์ ๒๕๔๘

และการเลือกตั้งทั่วไป วันที่ ๒๓ ธันวาคม ๒๕๕๐

ปี พ.ศ.	เพศ				รวม
	ชาย	ร้อยละ	หญิง	ร้อยละ	
๒๕๔๘	๔๔๗	๘๙.๔๐	๕๓	๑๐.๖๐	๕๐๐
๒๕๕๐	๔๒๔	๘๘.๓๓	๕๖	๑๑.๖๗	๔๘๐

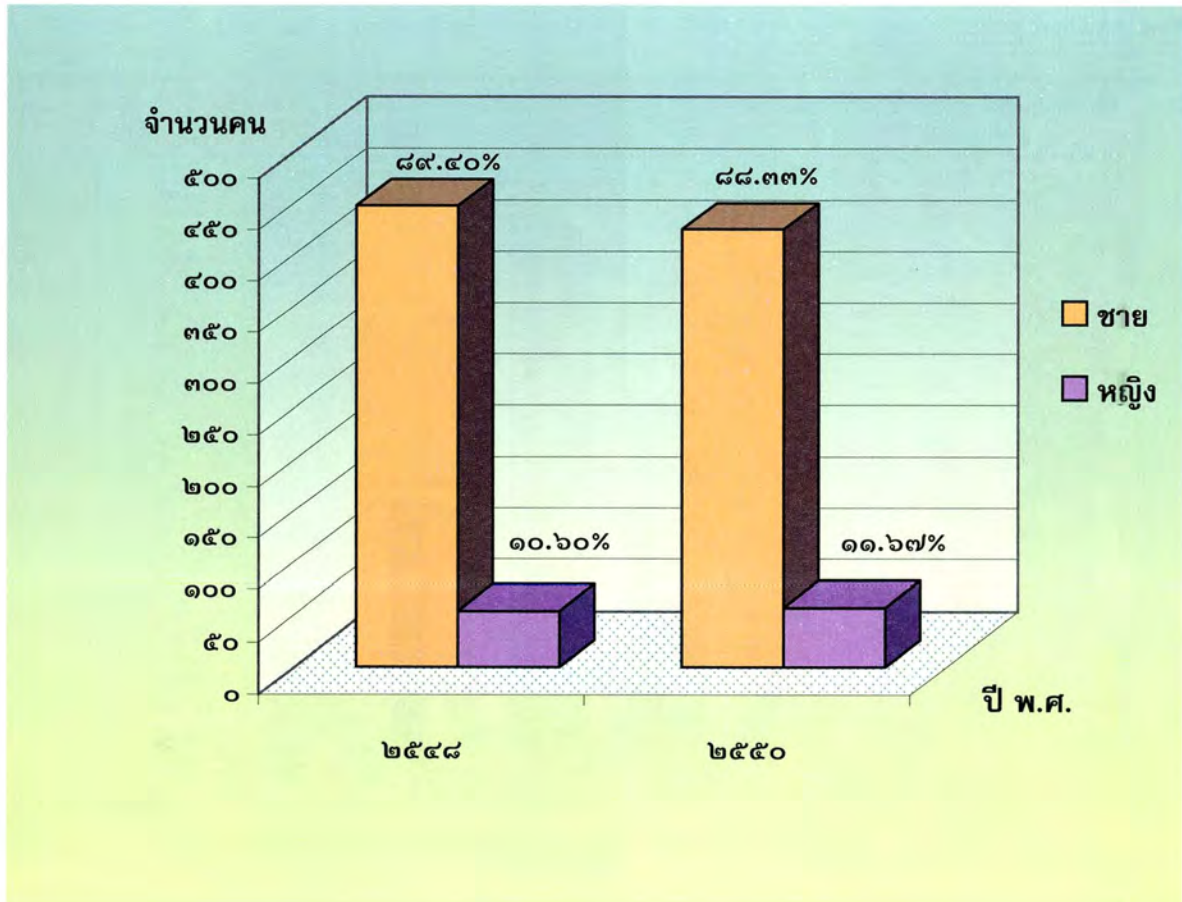

สถิติและกราฟเปรียบเทียบกลุ่มอายุของสมาชิกสภาผู้แทนราษฎร
ในการเลือกตั้งทั่วไป วันที่ ๖ กุมภาพันธ์ ๒๕๔๘
และการเลือกตั้งทั่วไป วันที่ ๒๓ ธันวาคม ๒๕๕๐

กลุ่มที่	กลุ่มอายุ (ปี)	ปี พ.ศ. ๒๕๔๘		ปี พ.ศ. ๒๕๕๐	
		จำนวนคน	คิดเป็นร้อยละ	จำนวนคน	คิดเป็นร้อยละ
๑	๒๕-๓๕	๓๓	๖.๖๐	๔๖	๙.๕๘
๒	๓๖-๔๕	๑๔๑	๒๘.๒๐	๑๒๔	๒๕.๘๓
๓	๔๖-๕๕	๒๐๕	๔๑.๐๐	๑๘๖	๓๘.๗๕
๔	๕๖-๖๕	๘๖	๑๗.๒๐	๘๔	๑๗.๕๐
๕	๖๖-๗๕	๓๒	๖.๔๐	๓๗	๗.๗๑
๖	๗๖-๘๕	๓	๐.๖๐	๓	๐.๖๓
	รวม	๕๐๐	๑๐๐.๐๐	๔๘๐	๑๐๐.๐๐

จำนวนคน

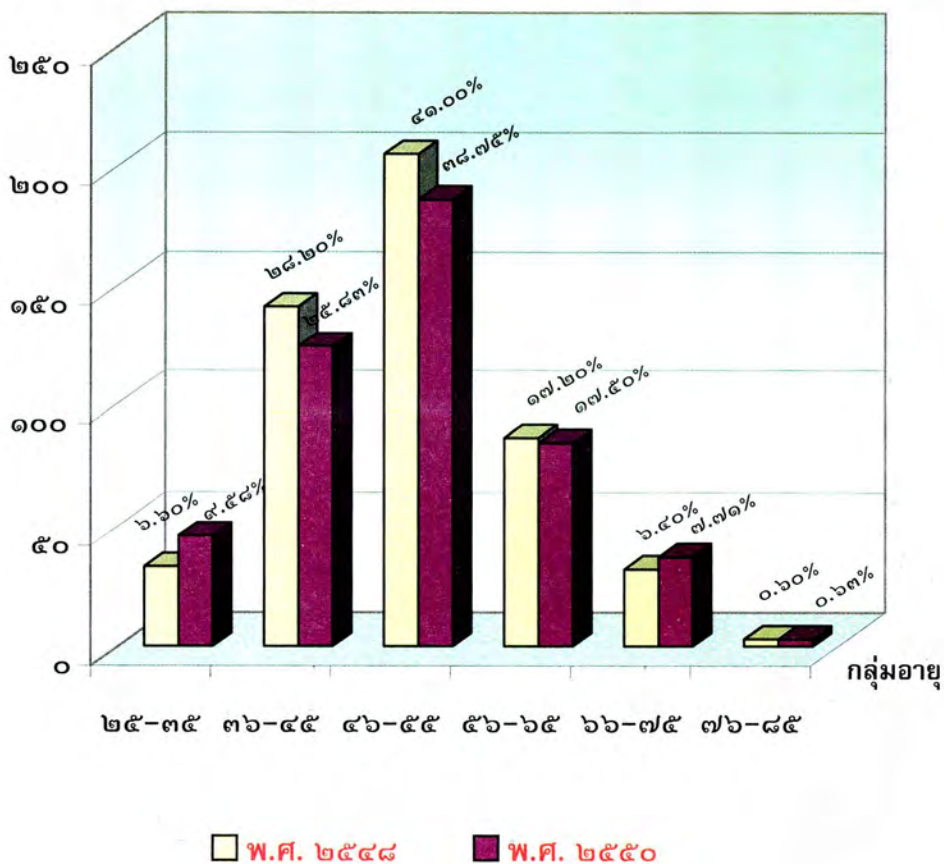

สถิติและกราฟเปรียบเทียบจำนวนสมาชิกสภาผู้แทนราษฎรที่ได้รับเลือกตั้งครั้งแรก
ในการเลือกตั้งทั่วไป วันที่ ๖ กุมภาพันธ์ ๒๕๔๘
และการเลือกตั้งทั่วไป วันที่ ๒๓ ธันวาคม ๒๕๕๐

ปี พ.ศ.	จำนวนสมาชิกทั้งหมด	สมาชิกที่ได้รับเลือกตั้งครั้งแรก	คิดเป็นร้อยละ
๒๕๔๘	๕๐๐	๑๐๑	๒๐.๒๐
๒๕๕๐	๔๘๐	๑๘๔	๓๘.๓๓

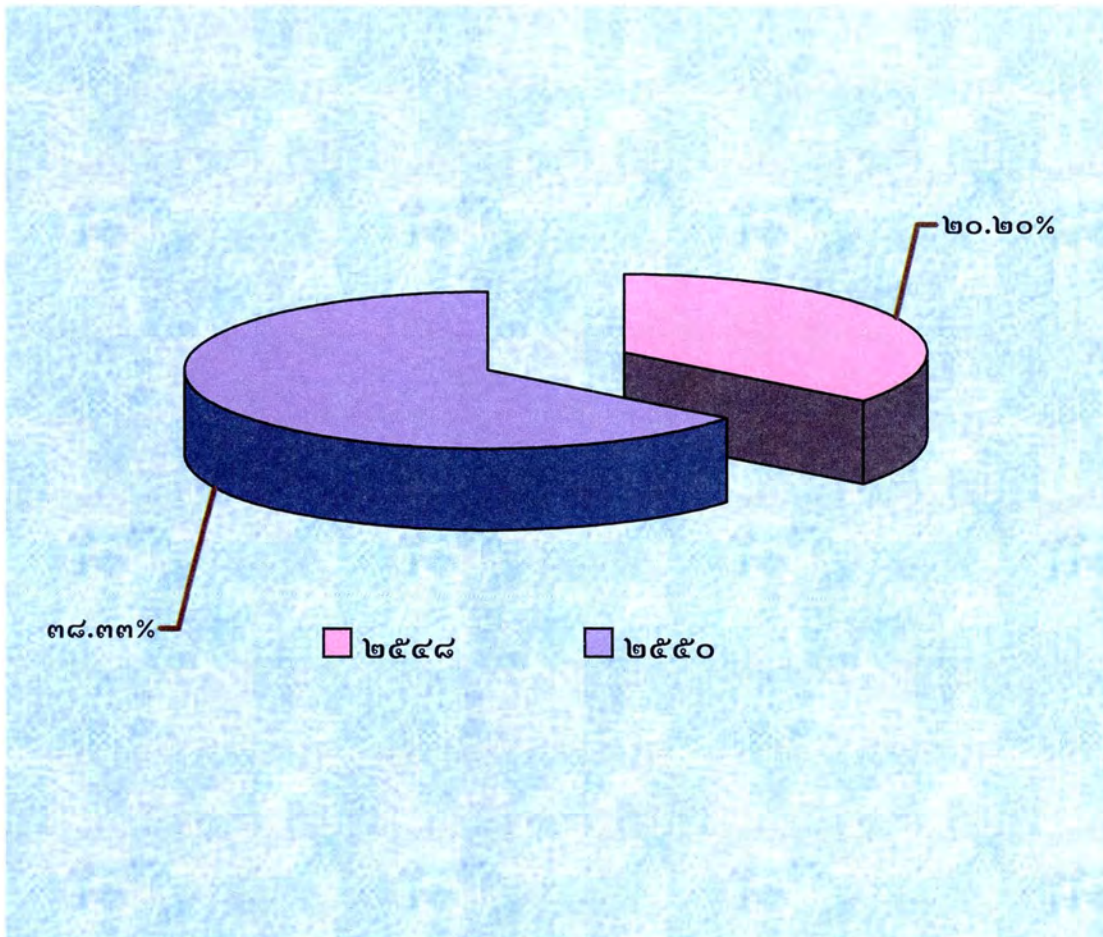

สถิติและกราฟเปรียบเทียบจำนวนสมาชิกสภาผู้แทนราษฎรที่ได้รับเลือกตั้งครั้งแรก (จำแนกตามเพศ)
 ในการเลือกตั้งทั่วไป วันที่ ๖ กุมภาพันธ์ ๒๕๔๘
 และการเลือกตั้งทั่วไป วันที่ ๒๓ ธันวาคม ๒๕๕๐

ปี พ.ศ.	จำนวนสมาชิกทั้งหมด	เพศ				รวม	คิดเป็นร้อยละ
		ชาย	ร้อยละ	หญิง	ร้อยละ		
๒๕๔๘	๕๐๐	๘๔	๑๖.๘๐	๑๗	๓.๔๐	๑๐๑	๒๐.๒๐
๒๕๕๐	๔๘๐	๑๔๙	๓๑.๐๔	๓๕	๗.๒๙	๑๘๔	๓๘.๓๓

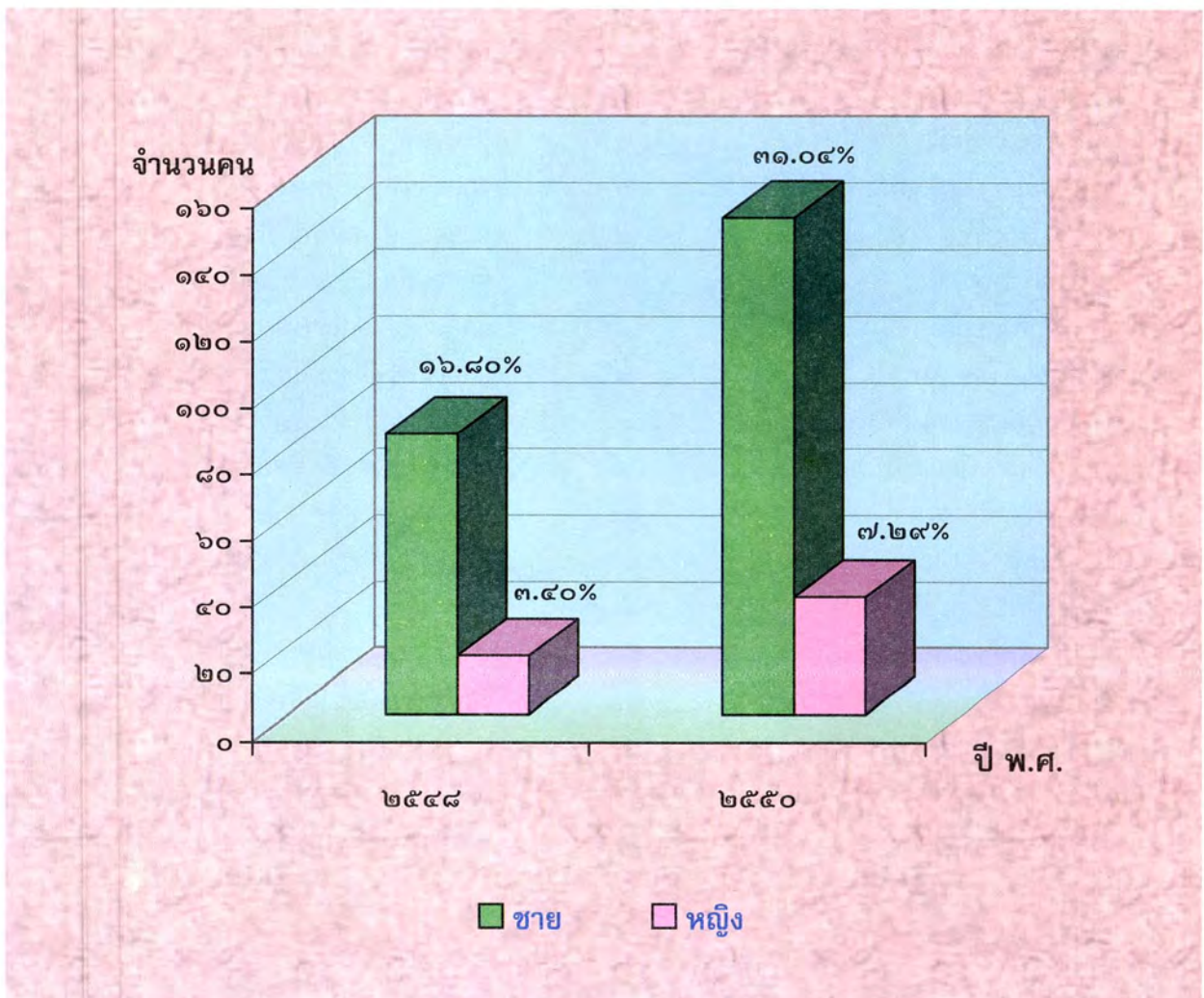

ดรราชনীรายชื่อสมาชิกสภาผู้แทนราษฎรเรียงตามอักษร

	หน้า		หน้า
ก			
นายกนก ลิ้มตระกูล	๑	นายจตุพร เจริญเชื้อ	๑๖
นายกมล จิระพันธุ์วาณิช	๑	นายจตุพร พรหมพันธุ์	๑๗
นายกรณ์ จาติกวณิช	๒	นายจรัสฤทธิ์ จันทรสุนทร	๑๗
นางกรรณิการ์ เจริญพันธ์	๒	นายจักรพรรดิ ไชยสาส์น	๑๘
นางสาวกฤษณา สีหลักษณ์	๓	นายจักรรัตน์ พัวช่วย	๑๘
นายกฤษดาภรณ์ เสียมภักดี	๓	นายจักริน พัฒน์ดำรงจิตร	๑๙
นายก่อเกียรติ สิริยะเสถียร	๔	นางจิตรวรรณ หวังศุภกิจโกศล	๑๙
นางสาวกัญจนา ศิลปอาชา	๔	นายจिरพันธ์ ลิ้มสกุลศิริรัตน์	๒๐
นางกัณฑ์วรรณ ตันเถียร กุลจรรยาวิวัฒน์	๕	นายจिरวัฒน์ ศิริพานิชย์	๒๐
นายกัมพล สุภาแพ่ง	๕	นายจตุติ ไกรฤกษ์	๒๑
นางสาวกัลยา รุ่งวิจิตรชัย	๖	นายจุมพฏ บุญใหญ่	๒๑
คุณหญิงกัลยา โสภณพนิช	๖	นายจุนทรณ์ ลักษณะวิศิษฏ์	๒๒
พันตำรวจโท กานต์ เทียนแก้ว	๗	นายจตุฤทธิ์ ลักษณะวิศิษฏ์	๒๒
นายการุณ ไทสกุล	๗	นายจูลพันธ์ อมรววิวัฒน์	๒๓
นายกิตติ สมทรัพย์	๘	นายเจริญ คันธวงค์	๒๓
นายกิตติกร โล่ห์สุนทร	๘	นายเจริญ จรรย์โกมล	๒๔
นายกิตติศักดิ์ รุ่งธนเกียรติ	๙	นายจะอามิ่ง โตะตาหยง	๒๔
นายกิตติศักดิ์ หัตถสงเคราะห์	๙	นางเจิมมาศ จึงเลิศศิริ	๒๕
หม่อมราชวงศ์กิติวัฒนา ไชยันต์	๑๐	นายเจือ ราชสีห์	๒๕
ร้อยโท กุเทพ ไสกระจำง	๑๐	ฉ	
นายภูเสง ยาวอหะซัน	๑๑	นายฉลาด ชามช่วง	๒๖
นายเกรียงศักดิ์ ฝ้ายสีงาม	๑๑	ร้อยตำรวจเอก เฉลิม อยู่บำรุง	๒๖
นายเกษม อุประ	๑๒	นายเฉลิมชัย ศรีอ่อน	๒๗
นายเกียรติกร พากเพียรศิลป์	๑๒	นายเฉลิมชาติ การุณ	๒๗
นายเกื้อกุล ด่านชัยวิจิตร	๑๓	นางสาวเฉลิมลักษณ์ เกือบทรัพย์	๒๘
นายโกวิทย์ ธารณา	๑๓	ช	
นายไกร ดาบธรรม	๑๔	นายชรินทร์ รุ่งแสง	๒๘
นายไกรศักดิ์ ชุณหะวัณ	๑๔	นางชมภู จันทาทอง	๒๙
ค			
นายคงกฤษ ห่วงิรไว	๑๕	นายชยุต ภูมมะกาญจนะ	๒๙
นายคมเดช ไชยศิริวามงคล	๑๕	นายชลน่าน ศรีแก้ว	๓๐
นายครรชิต ทับสุวรรณ	๑๖	นายชวัน หลีกภัย	๓๐
		นายชวลิต วิชยสุทธิ์	๓๑

หน้า

หน้า

นายชัย ชิดชอบ	๓๑	ด		
นายชัยวัฒน์ ทรัพย์รวงทอง	๓๒	นายदनัย นพสุวรรณวงศ์		๔๗
นายชัยวุฒิ ธนาคนานุสรณ์	๓๒	นายदनุพร ปุณณกันต์		๔๘
นายชัยวุฒิ บรรณวัฒน์	๓๓	นางดวงแข อรรณนพพร		๔๘
นายชาญชัย อิศระเสนารักษ์	๓๓			
นายชาดา ไทยเศรษฐ์	๓๔	ด		
นายชานี ศักดิ์เศรษฐ์	๓๔	นางสาวตรีหนูช เทียนทอง		๔๙
นางสาวชินนิชา วงศ์สวัสดิ์	๓๕	นายต่อพงษ์ ไชยสาส์น		๔๙
นายชินวรณ์ บุญยเกียรติ	๓๕	นายต๋น จินตะเวช		๕๐
นายชุมพล กาญจนะ	๓๖	นายไตรรงค์ ติธรรม		๕๐
นายชุมพล จุลใส	๓๖	นายไตรรงค์ สุวรรณคีรี		๕๑
นายชูชาติ หาญสวัสดิ์	๓๗			
นายชูวิทย์ พิทักษ์พรพัลลภ	๓๗	ด		
นายชูศักดิ์ ศิรินิล	๓๘	นายถวิล ไพรสณฑ์		๕๑
นายเชน เทือกสุบรรณ	๓๘	นายถาวร เสนเนียม		๕๒
นายเชวงศักดิ์ เร่งไฟบูลย์วงษ์	๓๙			
พลเอก เชษฐา ฐานะจาโร	๓๙	ด		
ร้อยตำรวจโท เชาวรินทร์ ลัทธศักดิ์ศิริ	๔๐	นายทนต์ศักดิ์ เล็กอุทัย		๕๒
นายเชิดชัย วิเชียรวรรณ	๔๐	นายทรงศักดิ์ ทองศรี		๕๓
นายเชิดพงศ์ ราชปองษ์	๔๑	นายทวีวัฒน์ ฤทธิ์ฤทัย		๕๓
นายไชยยศ จิรเมธากร	๔๑	นายทศพร เทพบุตร		๕๔
นายไชยวัฒน์ ติณรัตน์	๔๒	นายทศพล เฟ็งส้ม		๕๔
นายไชยา พรหมา	๔๒	นายทองดี มนิสสาร		๕๕
นายไชยา สะสมทรัพย์	๔๓	นางทัศนียา รัตนเศรษฐ์		๕๕
		นายทิวา เงินยวง		๕๖
ช		นายเทพไท เสนพงศ์		๕๖
นายชูการ์โน มะทา	๔๓	นายเทวฤทธิ์ นิกเรตค		๕๗
		นายเทอดพงษ์ ไชยนั้นทน์		๕๗
ฐ				
นายฐนโรจน์ โรจนกุลเสฏฐ์	๔๔	ด		
นายฐานิสร์ เทียนทอง	๔๔	นายธนเทพ ทิมสุวรรณ		๕๘
นางฐิติมา ฉายแสง	๔๕	นายธนา ชีรวินิจ		๕๘
		นายธนาธร โล่ห์สุนทร		๕๙
ณ		นายธนิตพล ไชยนั้นทน์		๕๙
นายณรงค์กร ขวาลสันตติ	๔๕	นายธเนศ เครือรัตน์		๖๐
นายณัฐวุฒิ ประเสริฐสุวรรณ	๔๖	นายธวัชชัย อนามพงษ์		๖๐
นายณัฐวุฒิ สุขเกษม	๔๖	นายธรรมา ปิตุเตชะ		๖๑
นางสาวณัฐกานต์ ศรีลาภ	๔๗	นายธีระ ไตรสรณกุล		๖๑

หน้า

หน้า

นายธีระ สลักเพชร	๖๒
นายธีระชัย แสนแก้ว	๖๒
นายธีระชาติ ปางวิรุฬห์รักษ์	๖๓
นายธีระทัศน์ เตียวเจริญโสภา	๖๓
นายเชียรชัย สุวรรณเพ็ญ	๖๔

น

นายนคร มาฉิม	๖๔
นายหนึ่ สุทินเผือก	๖๕
นายนพคุณ รัฐผไท	๖๕
นายนพดล พลเชื้อ	๖๖
นายนพดล พลเสน	๖๖
นายนรพล ตันติมนตรี	๖๗
นายนราพัฒน์ แก้วทอง	๖๗
นายนริศ ชำนาญรักษ์	๖๘
นางสาวนริศา อติเทพวรพันธ์	๖๘
นางนฤมล ธารดำรงค์	๖๙
นายนิวัด เตาะเจริญสุข	๖๙
นายนัจมุดดีน อูมา	๗๐
นางนันทนา ทิมสุวรรณ	๗๐
นางนันทพร วีระกุลสุนทร	๗๑
นางนาถยา เบ็ญจศิริวรรณ	๗๑
นายนาราชา สุวิทย์	๗๒
นายนิทัศน์ ศรีนนท์	๗๒
นายนิพนธ์ บุญญามณี	๗๓
นายนิพนธ์ วิไลษุฑูทศาสตร์	๗๓
นายนิพนธ์ ศรีธเรศ	๗๔
นายนิพิฏฐ์ อินทรสมบัติ	๗๔
นางนิภา พริ้งสุลกะ	๗๕
นายนิมิตต์ งามวา	๗๕
นายนิยม ช่างพินิจ	๗๖
นายนิยม วรปัญญา	๗๖
นายนิยม วีวรรณดิฐกุล	๗๗
นายนิยม เวชกามา	๗๗
นายนิรมิต สุจारी	๗๘
นายนิโรธ สุนทรเลขา	๗๘
นายนิสิต สิ้นธุ์ไพโร	๗๙
พันตำรวจโท นฤกุล แสงศิริ	๗๙

บ

นายบรรจบ รุ่งโรจน์	๘๐
นายบรรหาร ศิลปอาชา	๘๐
นายบัญญัติ เจตนจันทร์	๘๑
นายบัญญัติ บรรทัดฐาน	๘๑
นายบุญจง วงศ์ไตรรัตน์	๘๒
นายบุญทรง เตริยาภิรมย์	๘๒
นายบุญยอด สุขถิ่นไทย	๘๓
นางบุญรื่น ศรีธเรศ	๘๓
นายบุญลือ ประเสริฐโสภา	๘๔
นายบุญเลิศ ครุฑขุนทด	๘๔

ป

นายปกรณ์ มุ่งเจริญพร	๘๕
นายปณวัตร เลียงผ่องพันธ์	๘๕
ร้อยตรี พรพล อติเรกสาร	๘๖
นายประกอบ จิรกิติ	๘๖
นายประกอบ รัตนพันธ์	๘๗
นายประจักษ์ แก้วกัลป์หาญ	๘๗
นายประชา ประสพดี	๘๘
พลตำรวจเอก ประชา พรหมนอก	๘๘
นายประนอม โพธิ์คำ	๘๙
นายประพนธ์ นิลวัชรมณี	๘๙
นายประพร เอกอุรุ	๙๐
นายประภัสร์ โพธิ์สุธน	๙๐
นายประมวล พงศ์ถาวราเดช	๙๑
นายประมวล เอ็มเป็ย	๙๑
นายประสงค์ บุรณ์พงศ์	๙๒
นายประสิทธิ์ ชัยวิรัตน์	๙๒
นายประสิทธิ์ ตั้งศรีเกียรติกุล	๙๓
นายประสิทธิ์ วุฒินันชัย	๙๓
นายประเสริฐ จันทรวงทอง	๙๔
นายประเสริฐ ชัยกิจเด่นนภาลัย	๙๔
นายประเสริฐ บุญชัยสุข	๙๕
นายประเสริฐ บุญเรือง	๙๕
นายประเสริฐ พงษ์สุวรรณศิริ	๙๖
นายปริญญา ฤกษ์ไรราย	๙๖
นางสาวปรีชญา ชำเจริญ	๙๗

หน้า

นายปรีชา มุสิกกุล	๙๗
นายปรีชา เร่งสมบุญสุข	๙๘
ร้อยโท ปรีชาพล พงษ์พานิช	๙๘
นายปวีณ แซ่จิ่ง	๙๙
นายปัญญาวัฒน์ บุญมี	๙๙
นายปัญญา ศรีปัญญา	๑๐๐
นางปานหทัย เสรีรักษ์	๑๐๐
นายปารเมศ โพธารากุล	๑๐๑
นางสาวปาริชาติ ซาลีเครือ	๑๐๑
นางปาริณา ปาจริยางกูร	๑๐๒
นายประพัฒน์ วิเศษจินดาวัฒนา	๑๐๒
นางเปล่งมณี เร่งสมบุญสุข	๑๐๓

ผ

นางสาวผ่องศรี ธาราภูมิ	๑๐๓
นางผุสดี ตามไท	๑๐๔
นายเผด็จชัย สະสมทรัพย์	๑๐๔

พ

ว่าที่ร้อยตรี พงศ์พันธ์ สุนทรชัย	๑๐๕
นายพงศ์เวช เวชชาชีวะ	๑๐๕
นายพงษ์ศักดิ์ บุญศล	๑๐๖
นางพจนารถ แก้วผลึก	๑๐๖
นางพรทิพา นาคาศัย	๑๐๗
นางสาวพรพิมล ธรรมสาร	๑๐๗
นายพรศักดิ์ เจริญประเสริฐ	๑๐๘
นายพดุมชัย วิริยะโรจน์	๑๐๘
นายพลพีร์ สุวรรณฉวี	๑๐๙
นายพ้อง ชีวานันท์	๑๐๙
นางพัฒนา สังขทรัพย์	๑๑๐
นายพิภฏ ศรีชนะ	๑๑๐
พลเอก พิชายเมธ ม่วงมณี	๑๑๑
นายพิเชษฐุ์ เชื้อเมืองพาน	๑๑๑
นายพิเชษฐุ์ ดันเจริญ	๑๑๒
นายพิเชษฐุ์ พันธุ์วิชาติกุล	๑๑๒
นางสาวพิมพ์ภัทรา วิชัยกุล	๑๑๓
นายพิษณุ หัตถสงเคราะห์	๑๑๓
นายพีรพันธุ์ พาลุสุข	๑๑๔

หน้า

ผู้ช่วยศาสตราจารย์พีรยศ ราฮิมมูลา	๑๑๔
นายพีระเดช ศิริวันสาณท์	๑๑๕
นายพีระพันธ์ุ์ สาสิรัฐวิภาค	๑๑๕
นายพีระเพชร ศิริกุล	๑๑๖
นายพุฒิพงศ์ สงวนวงศ์ชัย	๑๑๖
นายเพิ่มพูน ทองศรี	๑๑๗
นายไพจิตร ศรีวรขาน	๑๑๗
นายไพฑูรย์ แก้วทอง	๑๑๘
นายไพโรจน์ ตันบรรจง	๑๑๘
นายไพโรจน์ อิศระเสรีพงษ์	๑๑๙

ฟ

นางฟาริดา สุลัยมาน	๑๑๙
--------------------	-----

ภ

นายภราดร ปรีศนายนันท์กุล	๑๒๐
นายภริมย์ พลวิเศษ	๑๒๐
นายภุชงค์ รุ่งโรจน์	๑๒๑
นายภูมิ สาระผล	๑๒๑

ม

นายมณฑล ไกรวัฒน์สุสรณ์	๑๒๒
นายมนต์ชัย วิวัฒน์ธนาฒย์	๑๒๒
นายมนต์ไชย ชาติวัฒนศิริ	๑๒๓
นายมนตรี ปาน้อยหนนท์	๑๒๓
พลตรี มนูญกฤต รูปขจร	๑๒๔
นางมลิวลัย อัญญาสกุลกิจ	๑๒๔
พลโท มะ โพธิ์งาม	๑๒๕
นายมานพ ปัตนวงศ์	๑๒๕
นายมานะ โลหะวณิชย์	๑๒๖
นายมานะศักดิ์ จันทร์ประสงศ์	๑๒๖
นายมานิต นพอมรบดี	๑๒๗
นายมานิตย์ ภาวสุทธิ	๑๒๗
นายมานอช เฮงยศமாக	๑๒๘
นางมาลีนี้ สุขเวชชวรกิจ	๑๒๘
นายมิ่งขวัญ แสงสุวรรณ	๑๒๙
นายไมตรี สอยเหลืออง	๑๒๙

หน้า

ย

นายยงยุทธ ตียะไพรัช	๑๓๐
นายยรรยง ร่วมพัฒนา	๑๓๐
นายยุคล ชนะวัฒน์ปัญญา	๑๓๑
นายยุชรี ชูสารอ	๑๓๑
นายยุทธนา โพธิ์สุน	๑๓๒
นายยุทธพงษ์ แสงศรี	๑๓๒

ร

นายรณฤทธิ์ชัย คานเขต	๑๓๓
ร้อยตรีหญิงระนองรักษ์ สุวรรณฉวี	๑๓๓
นายรังสรรค์ วันไชยธนวงศ์	๑๓๔
นายรังสิกร ทิมาตฤกะ	๑๓๔
นางสาวรังสิมา รอดรัศมี	๑๓๕
นางรัชฎาภรณ์ แก้วสนิท	๑๓๕
นางสาวรัชดา ธนาดิเรก	๑๓๖
นายรัฐกร เจนกิจณรงค์	๑๓๖
นายรัฐกิตติ ชาติพัฒนา	๑๓๗
นายเรวัต อารีรอบ	๑๓๗
นายเรืองเดช สุพรรณฝ้าย	๑๓๘

ล

นางสาวละออง ตียะไพรัช	๑๓๘
นายลามศักดิ์ ลาภาโรจน์กิจ	๑๓๙
นางลินดา เชิดชัย	๑๓๙
นายเลิศศักดิ์ ทัศนเศรษฐ์	๑๔๐

ว

นายวงศ์ เดชกิจวิกรม	๑๔๐
นายวรรณรัตน์ ชาญนุกูล	๑๔๑
นายวรวิจน์ เอื้ออภิญญกุล	๑๔๑
นางวรศุณี สุวรรณปริสุทธ์	๑๔๒
นายวรสิทธิ์ กัลป์ตินันท์	๑๔๒
นายวรวิทย์ พันธุ์ศิลา	๑๔๓
นายวรวิทย์ ศิลปอาษา	๑๔๓
นายวัชรพงศ์ คูวิจิตรสุวรรณ	๑๔๔
นายวัชรพล โตมรศักดิ์	๑๔๔
นายวัชร ยาวอหะซัน	๑๔๕

หน้า

นางวันเพ็ญ พร้อมพัฒน์	๑๔๕
นายวัลลภ ไทยเหนือ	๑๔๖
นายวัลลภ สุปรีย์ศิลป์	๑๔๖
นายวารุจ ศิริวัฒน์	๑๔๗
นายวาสิต พยัคฆบุตร	๑๔๗
นายวิจิตร พรพถัมพันธ์	๑๔๘
นายวิชัย ล้ำสุทธิ	๑๔๘
นายวิชัย สามิตร	๑๔๙
นายวิชาญ มินชัยนันท์	๑๔๙
นายวิเชียร ขาวขำ	๑๕๐
นายวิเชียร อุดมศักดิ์	๑๕๐
นายวิฑูรย์ นามบุตร	๑๕๑
นายวิทยา แก้วภราดัย	๑๕๑
นายวิทยา ทรงคำ	๑๕๒
นายวิทยา บุตรดีวงศ์	๑๕๒
นายวิทยา บุรณศิริ	๑๕๓
นายวินัย ภัทรประสิทธิ์	๑๕๓
พันเอก วินัย สมพงษ์	๑๕๔
นายวินัย เสนเนียม	๑๕๔
นายวิรัช ร่มเย็น	๑๕๕
นายวิรัตน์ กัลยาศิริ	๑๕๕
นายวิรัตน์ วิริยะพงษ์	๑๕๖
นายวิรุฬ เตชะไพบูลย์	๑๕๖
พลตำรวจเอก วิรุฬห์ พันแสน	๑๕๗
นายวิลาศ จันทร์พิทักษ์	๑๕๗
นายวิวัฒน์ โทตระไวศยะ	๑๕๘
นางสาววิสาระดี เตชะธีราวัฒน์	๑๕๘
นายวิสุทธิ์ ไชยณรุณ	๑๕๙
นายวีระ รักความสุข	๑๕๙
พลตำรวจตรี วีระ อนันตกุล	๑๖๐
นายวีระพล จิตสัมฤทธิ์	๑๖๐
นายวีระพล อติเรกสาร	๑๖๑
นายวีระวัฒน์ โอสธานุเคราะห์	๑๖๑
นายวีระศักดิ์ โค้วสุรัตน์	๑๖๒
นายวุฒิชัย กิตติธเนศวร	๑๖๒
นายวุฒิพงศ์ ฉายแสง	๑๖๓
นายวุฒิพงษ์ นามบุตร	๑๖๓
นายแวมาฮาดี แวดาโอะ	๑๖๔

หน้า

หน้า

ค

พลตรี ศรชัย มนตรีวัต	๑๖๔
นายศรีเมือง เจริญศิริ	๑๖๕
นายศักดิ์ดา คงเพชร	๑๖๕
นายศักดิ์ชัย จินตะเวช	๑๖๖
นายศิริโชค โสภา	๑๖๖
นายศิริวัฒน์ ขจรประศาสน์	๑๖๗
นายศุภชัย โพธิ์สุ	๑๖๗
นายศุภชัย ศรีหล้า	๑๖๘
นายเศกสิทธิ์ ไวนิยมพงศ์	๑๖๘

ส

นายสกลธี ภัททิยกุล	๑๖๙
นายสงกรานต์ จิตสุทธิภากร	๑๖๙
นายสงคราม กิจเลิศไพโรจน์	๑๗๐
นายสงวน พงษ์มณี	๑๗๐
นายสถาพร มณีรัตน์	๑๗๑
นายสนอง เทพอักษรณรงค์	๑๗๑
พลตรี สนั่น ขจรประศาสน์	๑๗๒
นายสมเกียรติ ฉันทวานิช	๑๗๒
นายสมเกียรติ พงษ์ไพบูลย์	๑๗๓
นายสมเกียรติ ศรีลัมภ์	๑๗๓
นายสมควร โอบอ้อม	๑๗๔
นายสมคิด บาลไธสง	๑๗๔
นายสมเจตน์ ลิ้มปะพันธ์	๑๗๕
นายสมชัย เจริญชัยฤทธิ์	๑๗๕
นายสมชัย ฉัตรพัฒนศิริ	๑๗๖
พันตำรวจโท สมชาย เพศประเสริฐ	๑๗๖
นายสมชาย โล่สถาพรพิพิธ	๑๗๗
นายสมชาย วงศ์สวัสดิ์	๑๗๗
พลเอก สมชาย วิษณุวงศ์	๑๗๘
นายสมนึก เฮงวาณิชย์	๑๗๘
นายสมบัติ ยะสินธุ์	๑๗๙
นายสมบัติ สิทธิกรวงศ์	๑๗๙
นายสมบูรณ์ อุทัยเวียงกุล	๑๘๐
นายสมพงษ์ อมรวิวัฒน์	๑๘๐
นายสมพล เกยุราพันธุ์	๑๘๑
นายสมพัฒน์ แก้วพิจิตร	๑๘๑

นายสมศักดิ์ เกียรติสุรนนท์	๑๘๒
นายสมศักดิ์ ปรีศนันทกุล	๑๘๒
นายสมัคร สุนทรเวช	๑๘๓
นายสมัย เจริญช่าง	๑๘๓
นายสรรพัญญู ศิริไปล์	๑๘๔
นายสรรเสริญ สมะลาภา	๑๘๔
นายสรวงค์ เทียนทอง	๑๘๕
นายสรวุฒิ เนื่องจำนงค์	๑๘๕
นายสรารุช อ่อนละมัย	๑๘๖
นายสุฤษฏี อึ้งอภินันท์	๑๘๖
นายสัญญาชัย วงษ์สุนทร	๑๘๗
นายสันติ พร้อมพัฒน์	๑๘๗
นายสันตติ จินากักดี	๑๘๘
นายสัมพันธ์ ตั้งเบญจผล	๑๘๘
นายสัมพันธ์ ทองสมัคร	๑๘๙
นายสัมพันธ์ เลิศนุวัฒน์	๑๘๙
นายสากล ม่วงศิริ	๑๙๐
นายสาคร เกี่ยวข้อง	๑๙๐
นายสาทิตย์ วงศ์หนองเตย	๑๙๑
นายสาธิต เทพวงศ์ศิริรัตน์	๑๙๑
นายสาธิต ปิตุเตชะ	๑๙๒
นายสามารถ แก้วมีชัย	๑๙๒
นายสามารถ พิริยะปัญญาพร	๑๙๓
นายสามารถ มะลูลีม	๑๙๓
นายสามารถ ราชพลสิทธิ์	๑๙๔
นายสำราญ ศรีแบ่งวงศ์	๑๙๔
นายสินิตย์ เลิศไกร	๑๙๕
นางสิรินทร रामสูต	๑๙๕
นายสิริพงศ์ อังคสกุลเกียรติ	๑๙๖
นายสุกิจ อัดโทปกรณ์	๑๙๖
นายสุชวิษชาญ มุสิกกุล	๑๙๗
นายสุขุมพงศ์ โง่นคำ	๑๙๗
หม่อมราชวงศ์สุขุมพันธุ์ บริพัตร	๑๙๘
นายสุชน ชามพูนท	๑๙๘
นายสุชาติ โชคชัยวัฒนากร	๑๙๙
นายสุชาติ ตันติวณิชชานนท์	๑๙๙
นายสุชาติ ภายน้ำเงิน	๒๐๐
นายสุชาย ศรีสุรพล	๒๐๐

หน้า	หน้า		
นายสุทธิ ปัญญาสกุลวงศ์	๒๐๑	นายอดุลย์ วันไชยธนวงศ์	๒๑๘
นายสุทธิชัย จรูญเนตร	๒๐๑	นายอนันต์ ผลอำนวย	๒๑๘
นายสุทัศน์ เงินหมื่น	๒๐๒	นายอนันต์ ศรีพันธุ์	๒๒๐
นายสุทิน คลังแสง	๒๐๒	นายอนุชา บูรพชัยศรี	๒๒๐
นายสุทิน นพชา	๒๐๓	นายอนุชา สะสมทรัพย์	๒๒๑
นายสุเทพ เทือกสุบรรณ	๒๐๓	นาวาอากาศเอก อนุดิษฐ์ นาคทรธรพ	๒๒๑
นาวาตรี สุธรรม ระหงษ์	๒๐๔	นายอนุวัฒน์ วิเศษจินดาวัฒน์	๒๒๒
นายสุธา ชันแสง	๒๐๔	นายอนุสรณ์ ปั่นทอง	๒๒๒
นางสาวสุนทรี ชัยวิรัตน์	๒๐๕	นายอนุสรณ์ วงศ์วรรณ	๒๒๓
นายสุนัย จุลพงศธร	๒๐๕	นางอนุสรรา ยิ่งตรง	๒๒๓
นายสุพล พोगงาม	๒๐๖	นายอภิชาติ การิกาญจน์	๒๒๔
นางสาวสุพัชรี ธรรมเพชร	๒๐๖	นายอภิชาติ ศักดิ์เศรษฐ์	๒๒๔
ว่าที่ร้อยตรี สุเมธ ฤทธาคนี	๒๐๗	นายอภิชาติ สุภาแพ่ง	๒๒๕
นายสุรจิตร ยนต์ตระกูล	๒๐๗	หม่อมหลวงอภิมงคล โสณกุล	๒๒๕
นายสุรเชษฐ์ ชัยโกศล	๒๐๘	นายอภิวัฒน์ เงินหมื่น	๒๒๖
นายสุรเชษฐ์ มาศดีดดี	๒๐๘	พันเอก อภิวัฒน์ วิริยะชัย	๒๒๖
นายสุรเดช ยะสวัสดิ์	๒๐๙	นายอภิสิทธิ์ เวชชาชีวะ	๒๒๗
พันตำรวจโท สุรทิน พیمانเมฆินทร์	๒๐๙	นายอรรถพร พลบุตร	๒๒๗
นายสุรพงษ์ โตวิจักษณ์ชัยกุล	๒๑๐	นายอรรถวิชช์ สุวรรณภักดี	๒๒๘
นายสุรพงษ์ สืบวงศ์ลี	๒๑๐	นางสาวอรอนงค์ กาญจนชูศักดิ์	๒๒๘
นายสุรพงษ์ อิงอัมพรวิไล	๒๑๑	นางอรอนงค์ คล้ายนก	๒๒๙
นายสุรพล เกียรติไชยากร	๒๑๑	นางสาวอรุณี ชำนาญยา	๒๒๙
นายสุรวิทย์ คนสมบูรณ์	๒๑๒	นายอลงกต มณีภาค	๒๓๐
นายสุรศักดิ์ พันธุ์เจริญวรกุล	๒๑๒	นายอลงกรณ์ พลบุตร	๒๓๐
นายสุรศักดิ์ อนรรฆพันธ์	๒๑๓	นายอลิ มะหะมัดยั้งกี	๒๓๑
นายสุรสิทธิ์ เจียมวิจักษณ์	๒๑๓	นายอัฐพล โพธิ์พิพิธ	๒๓๑
นายสุรสิทธิ์ ตริทอง	๒๑๔	นายอันวาร์ สาและ	๒๓๒
นายสุรินทร์ จันทร์พิทักษ์	๒๑๔	นายอับดุลกาติม เต็งระเกีนา	๒๓๒
นายสุวโรช พะลัง	๒๑๕	นายอัศวิน วิภูศิริ	๒๓๓
นายสุวัฒน์ วรรณศิริกุล	๒๑๕	นายอัสนี เชิดชัย	๒๓๓
นายเสนาะ เทียนทอง	๒๑๖	นายอาคม เองฉ้วน	๒๓๔
นายเสมอกัน เทียงธรรม	๒๑๖	นายอารยะ ชุมดวง	๒๓๔
นายเสรี สาระนั้นันท์	๒๑๗	นายอารีเพ็ญ อุตริสินธุ์	๒๓๕
นายโสภณ ชาร์มย์	๒๑๗	นายอำนาจ คลังผา	๒๓๕
		นายอิทธิ ศิริลัทธยากร	๒๓๖
อ		นายอิทธิเดช แก้วหลวง	๒๓๖
นายองอาจ คล้ามไพบูลย์	๒๑๘	นายอิทธิรัตน์ จันทรสุนทร	๒๓๗
นายอดิศักดิ์ โภคกุลกานนท์	๒๑๘	นายอิสมาแอล เบญจิบรอฮีม	๒๓๗

หน้า

นายอิสสระ สมชัย	๒๓๘
นายอุดมเดช รัตนเสถียร	๒๓๘
นางอุดมลักษณ์ เพ็ญรพัฒน์	๒๓๙
นายเอกพจน์ ปานแยม	๒๓๙
นายเอี่ยม ทองใจสด	๒๔๐

ฮ

นายฮอชาติ มาเหมิม	๒๔๐
-------------------	-----



จัดทำโดย

กลุ่มงานทะเบียนประวัติ และสถิติ สำนักบริหารงานกลาง

พิมพ์ที่ สำนักการพิมพ์

สำนักงานเลขาธิการสภาผู้แทนราษฎร

www.parliament.go.th