

การสำรวจเทคโนโลยีสารสนเทศและการสื่อสาร

THE 2006 INFORMATION AND COMMUNICATION

SURVEY ON HOUSEHOL



สำนักงานสถิติแห่งชาติ

กระทรวงเทคโนโลยีสารสนเทศและการสื่อสาร

NATIONAL STATISTICAL OFFICE

MINISTRY OF INFORMATION AND COMMUNICATION TECHNOLOGY

การสำรวจเทคโนโลยีสารสนเทศและการสื่อสาร พ.ศ. 2549

(ครัวเรือน)



หน่วยงานเจ้าของเรื่อง

กลุ่มสถิติแรงงาน

สำนักสถิติเศรษฐกิจและสังคม

สำนักงานสถิติแห่งชาติ

กระทรวงเทคโนโลยีสารสนเทศและการสื่อสาร

โทรศัพท์ 0 2281 0333 ต่อ 1223

โทรสาร 0 2281 8617

ไปรษณีย์อิเล็กทรอนิกส์ : slaborfs@nso.go.th

หน่วยงานที่เผยแพร่

สำนักสถิติพยากรณ์
สำนักงานสถิติแห่งชาติ
กระทรวงเทคโนโลยีสารสนเทศและการสื่อสาร
ถนนหลานหลวง เขตป้อมปราบศัตรูพ่าย กทม. 10100
โทร. 0 2281 0333 ต่อ 1413
โทรสาร 0 2282 5861
ไปรษณีย์อิเล็กทรอนิกส์ : services@nso.go.th

ปีที่พิมพ์

2550

จัดพิมพ์โดย

สำนักงานสถิติแห่งชาติ

คำนำ

สำนักงานสถิติแห่งชาติ กระทรวงเทคโนโลยีสารสนเทศและการสื่อสาร ได้ดำเนินการสำรวจเก็บรวบรวมข้อมูลการมีและการใช้เครื่องมือ/อุปกรณ์เทคโนโลยีสารสนเทศทั่วประเทศ ครั้งแรกในปี พ.ศ. 2544 โดยศูนย์เทคโนโลยีอิเล็กทรอนิกส์และคอมพิวเตอร์แห่งชาติ (NECTEC) กระทรวงวิทยาศาสตร์และเทคโนโลยี ได้ขอให้สำนักงานสถิติแห่งชาติจัดทำการศึกษาสำรวจขึ้น โดยทำการสำรวจไปพร้อมกับการสำรวจภาวะการทำงานของประชากรในเดือน มกราคม กุมภาพันธ์ และ มีนาคม พ.ศ. 2544

เนื่องจากเทคโนโลยีสารสนเทศและการสื่อสารได้เจริญก้าวหน้าไปในทุกวงการ ไม่ว่าจะเป็นทางด้านอุตสาหกรรม เกษตรกรรม การบริการ ไปจนถึงด้านการศึกษา ตลอดจนเพื่อให้สอดคล้องกับการจัดทำแผนแม่บทด้านเทคโนโลยีสารสนเทศและการสื่อสารของประเทศ สำนักงานสถิติแห่งชาติจึงเห็นความสำคัญของโครงการดังกล่าว ฉะนั้นตั้งแต่ พ.ศ. 2546 เป็นต้นมา จึงได้สำรวจทุกปี และได้เปลี่ยนชื่อเป็นโครงการ "สำรวจเทคโนโลยีสารสนเทศและการสื่อสาร (ครัวเรือน)" เพื่อให้ได้ข้อมูลที่มีประโยชน์และสามารถนำไปเป็นตัวชี้วัดถึงความก้าวหน้าทางด้านเทคโนโลยีสารสนเทศและการสื่อสารของประเทศ ตลอดจนเป็นแนวทางในการพัฒนา บุคลากรและสามารถนำไปใช้ในการวางแผนการกระจายความรู้ทางด้านเทคโนโลยีสารสนเทศและการสื่อสารให้กับประชาชนอย่างทั่วถึง

สำนักงานสถิติแห่งชาติหวังเป็นอย่างยิ่งว่า ข้อมูลที่ได้จะเป็นประโยชน์ในการวางแผนและกำหนดการพัฒนาทางด้านเทคโนโลยีสารสนเทศและการสื่อสารของประเทศต่อไป

บทสรุปสำหรับผู้บริหาร

สำนักงานสถิติแห่งชาติ กระทรวงเทคโนโลยีสารสนเทศและการสื่อสาร ได้ดำเนินการสำรวจเก็บรวบรวมข้อมูลด้านการมีการใช้เทคโนโลยีสารสนเทศและการสื่อสารของครัวเรือน ขึ้นเป็นครั้งแรกในปี พ.ศ. 2544 และตั้งแต่ พ.ศ. 2546 เป็นต้นมาได้ทำการสำรวจทุกปี สำหรับครั้งนี้เป็นครั้งที่ 6 สำรวจในไตรมาส 3 (ก.ค.- ก.ย.) พ.ศ. 2549 ซึ่งสาระสำคัญของการสำรวจสรุปได้ดังนี้

๑ จำนวนผู้ใช้คอมพิวเตอร์ และอินเทอร์เน็ต

จำนวนประชากรอายุ 6 ปีขึ้นไปทั้งสิ้น 59.51 ล้านคน พบว่า มีผู้ใช้คอมพิวเตอร์ 15.39 ล้านคน คิดเป็นร้อยละ 25.9 และมีผู้ใช้อินเทอร์เน็ต 8.47 ล้านคน คิดเป็นร้อยละ 14.2 เมื่อพิจารณาตามภาคแล้ว กรุงเทพมหานคร มีประชากร 6.35 ล้านคน มีผู้ใช้คอมพิวเตอร์ ร้อยละ 39.7 และอินเทอร์เน็ต ร้อยละ 28.0 ภาคกลาง มีประชากร 14.59 ล้านคน มีผู้ใช้คอมพิวเตอร์ ร้อยละ 26.2 และอินเทอร์เน็ต ร้อยละ 13.9 ภาคเหนือมีประชากร 10.79 ล้านคน มีผู้ใช้คอมพิวเตอร์ ร้อยละ 26.0 และอินเทอร์เน็ต ร้อยละ 14.7 ภาคตะวันออกเฉียงเหนือมีประชากร 19.65 ล้านคน มีผู้ใช้คอมพิวเตอร์ ร้อยละ 21.5 และอินเทอร์เน็ต ร้อยละ 10.6 ภาคใต้มีประชากร 7.94 ล้านคน มีผู้ใช้คอมพิวเตอร์ ร้อยละ 24.9 และอินเทอร์เน็ต ร้อยละ 12.3

๒ อายุของผู้ใช้คอมพิวเตอร์ และอินเทอร์เน็ต

จากการสำรวจครั้งนี้ พบว่า กลุ่มอายุ 6-14 ปี จะเป็นผู้มีอัตราการใช้คอมพิวเตอร์สูงสุดคิดเป็น ร้อยละ 57.0 รองลงมาคือกลุ่มอายุ 15-24 ปี ร้อยละ 50.4 และกลุ่มอายุ 25-34 ปี ร้อยละ 22.4 ส่วนผู้ใช้อินเทอร์เน็ตกลุ่มอายุ 15-24 ปี มีผู้ใช้สูงสุดคือ ร้อยละ 36.5 รองลงมาคือกลุ่มอายุ 6-14 ปี และกลุ่มอายุ 35-49 ปี ใช้ใกล้เคียงกัน คือร้อยละ 15.5 และ ร้อยละ 15.2 ตามลำดับ

๓ อาชีพที่สำคัญของผู้ใช้คอมพิวเตอร์ และอินเทอร์เน็ต

เมื่อสอบถามผู้ที่อายุ 15 ปีขึ้นไป ถึงการใช้คอมพิวเตอร์ และอินเทอร์เน็ต ในรอบ 12 เดือนที่ผ่านมาในแต่ละหมวดอาชีพ พบว่า ผู้ทำงานด้านวิชาชีพด้านต่างๆ มีอัตราการใช้คอมพิวเตอร์สูงสุดคือ ร้อยละ 91.0 และใช้อินเทอร์เน็ต ร้อยละ 68.1 รองลงมาคืออาชีพเสมียน ใช้คอมพิวเตอร์ ร้อยละ 72.8 ใช้อินเทอร์เน็ต ร้อยละ 46.7 และงานด้านวิชาชีพช่างเทคนิคสาขาต่างๆ ใช้คอมพิวเตอร์ ร้อยละ 69.0 ใช้อินเทอร์เน็ต ร้อยละ 47.5

๔ การมีโทรศัพท์มือถือ

การสำรวจครั้งนี้ได้สอบถามประชากรอายุ 6 ปีขึ้นไปในการมีโทรศัพท์มือถือ (ไม่รวมเครื่อง PCT) พบว่า เป็นผู้ที่มีโทรศัพท์มือถือ 24.74 ล้านคนทั่วประเทศ หรือคิดเป็นร้อยละ 41.6 โดยกรุงเทพมหานครมีจำนวนผู้มีโทรศัพท์มือถือมากที่สุดคือ ร้อยละ 63.9 รองลงมาคือ ภาคกลาง ร้อยละ 49.5 ภาคใต้ ร้อยละ 39.2 ภาคเหนือ ร้อยละ 37.7 และภาคตะวันออกเฉียงเหนือ ร้อยละ 31.6

๑) ครัวเรือนที่มีอุปกรณ์เทคโนโลยีสารสนเทศ

จำนวนครัวเรือนทั้งสิ้น 18.06 ล้านครัวเรือนทั่วประเทศ พบว่า ครัวเรือนที่มีเครื่องโทรศัพทพื้นฐาน 4.22 ล้านครัวเรือน คิดเป็นร้อยละ 23.4 ครัวเรือนที่มีเครื่องโทรสาร 2.68 แสนครัวเรือน คิดเป็นร้อยละ 1.5 ครัวเรือนที่มีเครื่องคอมพิวเตอร์ 3.08 ล้านครัวเรือน คิดเป็นร้อยละ 17.1 และครัวเรือนที่มีการเชื่อมต่ออินเทอร์เน็ต 1.30 ล้านครัวเรือน คิดเป็นร้อยละ 7.2

๑) จำนวนอุปกรณ์เทคโนโลยีสารสนเทศในครัวเรือน

การสำรวจครั้งนี้ได้สอบถาม จำนวนเครื่องโทรศัพทพื้นฐาน เครื่องโทรสาร เครื่องคอมพิวเตอร์ ที่มีในครัวเรือน พบว่า จากจำนวนครัวเรือนทั้งสิ้น มีจำนวนโทรศัพทพื้นฐาน 4.47 ล้านเครื่อง หรือคิดเป็นสัดส่วนได้ 24.8 เครื่องต่อ 100 ครัวเรือน เครื่องโทรสาร 2.79 แสนเครื่อง หรือคิดเป็นสัดส่วนได้ 1.5 เครื่องต่อ 100 ครัวเรือน เครื่องคอมพิวเตอร์ 3.28 ล้านเครื่อง หรือคิดเป็นสัดส่วนได้ 18.1 เครื่องต่อ 100 ครัวเรือน

๑) ครัวเรือนที่มีคอมพิวเตอร์และการเชื่อมต่ออินเทอร์เน็ต

เมื่อพิจารณาครัวเรือนเฉพาะที่มีเครื่องคอมพิวเตอร์จำนวน 3.08 ล้านครัวเรือน พบว่า มีครัวเรือนที่เชื่อมต่ออินเทอร์เน็ต 1.30 ล้านครัวเรือน คิดเป็นร้อยละ 42.2 และไม่ได้เชื่อมต่ออินเทอร์เน็ต 1.78 ล้านครัวเรือน แต่เมื่อพิจารณาตามภาคแล้ว กรุงเทพมหานครมีครัวเรือนที่เชื่อมต่ออินเทอร์เน็ตสูงที่สุด ร้อยละ 63.0 และภาคตะวันออกเฉียงเหนือมีครัวเรือนที่เชื่อมต่ออินเทอร์เน็ตน้อยที่สุดเช่นเดียวกัน ร้อยละ 24.5

นอกจากนี้ได้สอบถามครัวเรือนที่เชื่อมต่ออินเทอร์เน็ตถึงรูปแบบการใช้อินเทอร์เน็ต พบว่า วิธีการเข้าสู่อินเทอร์เน็ตในแต่ละครัวเรือนนั้น ส่วนใหญ่ใช้วิธีเสียค่าบริการเป็นรายเดือน ร้อยละ 14.8 รองลงมาซื้อแพคเกจเป็นรายชั่วโมง ร้อยละ 13.6 และใช้บริการผ่านองค์การโทรศัพท์แห่งประเทศไทย (TOT) ร้อยละ 11.7

จากการสำรวจครั้งนี้ได้ถามถึงประเภทของอินเทอร์เน็ตที่ใช้ในครัวเรือน พบว่า ครัวเรือนที่เชื่อมต่ออินเทอร์เน็ตจะใช้อินเทอร์เน็ตประเภทความเร็วสูง (Broadband) มากที่สุดคือ ร้อยละ 52.8 รองลงมาใช้อินเทอร์เน็ตประเภทความเร็วต่ำ (Narrowband) ร้อยละ 26.3 และที่ตอบว่าไม่แน่ใจว่าใช้อินเทอร์เน็ตประเภทใด ร้อยละ 20.9

สารบัญแผนภูมิ

	หน้า
แผนภูมิที่ 1 จำนวนประชากร จำแนกตามภาค	13
แผนภูมิที่ 2 อัตราร้อยละของผู้ใช้คอมพิวเตอร์และอินเทอร์เน็ต จำแนกในแต่ละกลุ่มอายุ	15
แผนภูมิที่ 3 ร้อยละของผู้ใช้คอมพิวเตอร์และอินเทอร์เน็ต จำแนกตามแหล่งที่ใช้คอมพิวเตอร์และอินเทอร์เน็ต	17
แผนภูมิที่ 4 ร้อยละของผู้ใช้คอมพิวเตอร์และอินเทอร์เน็ต จำแนกตามเวลาในการใช้คอมพิวเตอร์และอินเทอร์เน็ต ในรอบ 7 วัน	21
แผนภูมิที่ 5 ร้อยละของผู้ใช้อินเทอร์เน็ต จำแนกตามช่วงเวลาในการใช้อินเทอร์เน็ต	22
แผนภูมิที่ 6 อัตราร้อยละของครัวเรือนที่มีคอมพิวเตอร์ จำแนกตามการใช้อินเทอร์เน็ตและภาค	24
แผนภูมิที่ 7 อัตราร้อยละของครัวเรือนที่ใช้อินเทอร์เน็ต จำแนกตามประเภทของการใช้อินเทอร์เน็ต	25

สารบัญตาราง

		หน้า
ตารางที่ 1	จำนวนและอัตราร้อยละของประชากรอายุ 6 ปีขึ้นไป จำแนกตามการใช้คอมพิวเตอร์และอินเทอร์เน็ต และภาค	14
ตารางที่ 2	จำนวนและอัตราร้อยละของผู้ใช้คอมพิวเตอร์และอินเทอร์เน็ต จำแนกตามเพศและกลุ่มอายุ	14
ตารางที่ 3	จำนวนและอัตราร้อยละของผู้มีอายุ 6 ปีขึ้นไปที่ใช้คอมพิวเตอร์และอินเทอร์เน็ต จำแนกตามระดับการศึกษา	15
ตารางที่ 4	จำนวนและอัตราร้อยละของผู้มีงานทำอายุ 15 ปีขึ้นไป ที่ใช้คอมพิวเตอร์และอินเทอร์เน็ต จำแนกตามสถานภาพการทำงาน	16
ตารางที่ 5	จำนวนและอัตราร้อยละของผู้มีงานทำอายุ 15 ปีขึ้นไปที่ใช้คอมพิวเตอร์และอินเทอร์เน็ต จำแนกตามอาชีพ	16
ตารางที่ 6	จำนวนและอัตราร้อยละของผู้มีงานทำอายุ 15 ปีขึ้นไปที่ใช้คอมพิวเตอร์และอินเทอร์เน็ต จำแนกตามอุตสาหกรรม	17
ตารางที่ 7	จำนวนและอัตราร้อยละของผู้ใช้คอมพิวเตอร์และอินเทอร์เน็ต จำแนกตามแหล่งที่ใช้คอมพิวเตอร์และอินเทอร์เน็ต	18
ตารางที่ 8	จำนวนและอัตราร้อยละของผู้ใช้คอมพิวเตอร์ จำแนกตามกิจกรรมที่ใช้คอมพิวเตอร์	18
ตารางที่ 9	จำนวนและอัตราร้อยละของผู้ใช้อินเทอร์เน็ต จำแนกตามกิจกรรมที่ใช้อินเทอร์เน็ต	19
ตารางที่ 10	จำนวนและอัตราร้อยละของผู้ใช้คอมพิวเตอร์และอินเทอร์เน็ต จำแนกตามเวลาที่ใช้คอมพิวเตอร์และอินเทอร์เน็ตในรอบ 12 เดือน	20
ตารางที่ 11	จำนวนและอัตราร้อยละของผู้ใช้อินเทอร์เน็ต จำแนกตามค่าใช้จ่ายในการใช้อินเทอร์เน็ตต่อเดือนและกลุ่มอายุ	21
ตารางที่ 12	จำนวนและอัตราร้อยละของประชากรอายุ 6 ปีขึ้นไป จำแนกตามการมีโทรศัพท์มือถือถือภาค และเขตการปกครอง	22
ตารางที่ 13	จำนวนและอัตราร้อยละของผู้มีโทรศัพท์มือถือถือ จำแนกตามรูปแบบการใช้โทรศัพท์มือถือและกลุ่มอายุ	23
ตารางที่ 14	จำนวนและอัตราร้อยละของครัวเรือนที่มีอุปกรณ์เทคโนโลยีสารสนเทศ จำแนกตามภาคและเขตการปกครอง	23
ตารางที่ 15	จำนวนอุปกรณ์เทคโนโลยีสารสนเทศต่อ 100 ครัวเรือน จำแนกตามภาคและเขตการปกครอง	24
ตารางที่ 16	อัตราร้อยละครัวเรือนที่มีคอมพิวเตอร์ จำแนกตามการเชื่อมต่อและรูปแบบการใช้อินเทอร์เน็ต และภาค	25
ตารางที่ 17	อัตราร้อยละครัวเรือนที่มีคอมพิวเตอร์ จำแนกตามค่าใช้จ่ายในการใช้อินเทอร์เน็ตเฉลี่ยต่อเดือน และภาค	26
ตารางที่ 18	อัตราร้อยละครัวเรือนที่มีโทรศัพท์ จำแนกตามค่าใช้จ่ายในการใช้โทรศัพท์เฉลี่ยต่อเดือนและภาค	26

สารบัญ

	หน้า	
คำนำ	ค	
บทสรุปสำหรับผู้บริหาร	จ	
สารบัญแผนภูมิ	ช	
สารบัญตาราง	ณ	
บทที่ 1	บทนำ	1
	1. ความเป็นมา	1
	2. วัตถุประสงค์	1
	3. ประโยชน์ที่ได้รับจากการสำรวจ	1
	4. ขอบข่ายและคุ่มรวม	1
	5. คาบเวลาแห่งการสำรวจ	2
	6. คำกำจัดความ	2
	7. การนำเสนอข้อมูล	4
บทที่ 2	แผนการสุ่มตัวอย่างและวิธีการประมาณผล	5
	1. แผนการสุ่มตัวอย่าง	5
	2. วิธีการประมาณผล	6
	3. วิธีการเก็บรวบรวมข้อมูล	12
	4. การประมวลผลข้อมูล	12
	5. การปิดตัวเลข	12
บทที่ 3	ผลการสำรวจที่สำคัญ	13
	1. โครงสร้างของประชากร	13
	2. ลักษณะของประชากรที่ใช้เทคโนโลยีสารสนเทศและการสื่อสาร	13
	2.1 จำนวนผู้ใช้คอมพิวเตอร์และอินเทอร์เน็ต	13
	2.2 เพศและกลุ่มอายุของผู้ใช้คอมพิวเตอร์และอินเทอร์เน็ต	14
	2.3 ระดับการศึกษาของผู้ใช้คอมพิวเตอร์และอินเทอร์เน็ต	15
	2.4 สถานภาพการทำงานของผู้ใช้คอมพิวเตอร์และอินเทอร์เน็ต	15
	2.5 อาชีพที่สำคัญของผู้ใช้คอมพิวเตอร์และอินเทอร์เน็ต	16
	2.6 อุตสาหกรรมที่สำคัญของผู้ใช้คอมพิวเตอร์และอินเทอร์เน็ต	16
	2.7 แหล่งที่ใช้คอมพิวเตอร์และอินเทอร์เน็ต	17
	2.8 กิจกรรมในการใช้คอมพิวเตอร์และอินเทอร์เน็ต	18
	2.9 เวลาในการใช้คอมพิวเตอร์และอินเทอร์เน็ต	19
	2.10 ค่าใช้จ่ายในการใช้อินเทอร์เน็ตต่อเดือน	21

2.11	ช่วงเวลาในการใช้อินเทอร์เน็ต	22
2.12	จำนวนประชากรที่มีโทรศัพท์มือถือ	22
2.13	รูปแบบของผู้ใช้โทรศัพท์มือถือ	23
3	การมีและการใช้อุปกรณ์เทคโนโลยีสารสนเทศในครัวเรือน	23
3.1	ครัวเรือนที่มีอุปกรณ์เทคโนโลยีสารสนเทศและการสื่อสาร	23
3.2	จำนวนอุปกรณ์เทคโนโลยีสารสนเทศต่อ 100 ครัวเรือน	24
3.3	ครัวเรือนที่มีคอมพิวเตอร์และการใช้อินเทอร์เน็ต	24
3.4	รูปแบบและประเภทของอินเทอร์เน็ตที่ใช้ในครัวเรือน	25
3.5	ค่าใช้จ่ายในการใช้อินเทอร์เน็ตของครัวเรือนเฉลี่ยต่อเดือน	26
3.6	ค่าใช้จ่ายในการใช้โทรศัพท์พื้นฐานของครัวเรือนเฉลี่ยต่อเดือน	26
ตารางสถิติ		27
	สารบัญตารางสถิติ	29
	ตารางสถิติ	35
ภาคผนวก		221
	ภาคผนวก ก รายชื่อรายงานผลการสำรวจ	223
	ภาคผนวก ข ตัวอย่างแบบสอบถาม	225

บทที่ 1

บทนำ

1. ความเป็นมา

สำนักงานสถิติแห่งชาติ ได้ดำเนินการสำรวจเทคโนโลยีสารสนเทศและการสื่อสาร (ครัวเรือน) ขึ้นเป็นครั้งแรก พ.ศ. 2544 และตั้งแต่ พ.ศ. 2546 เป็นต้นมาได้ทำการสำรวจเป็นประจำทุกปี โดยได้ผนวกแบบสอบถามกับโครงการสำรวจภาวะการทำงานของประชากร แต่เนื่องจากมีความต้องการในการใช้ข้อมูลทางเทคโนโลยีสารสนเทศเพิ่มมากขึ้น การสำรวจตั้งแต่ พ.ศ. 2548 เป็นต้นมา จึงได้แยกแบบสอบถามออกจากโครงการสำรวจภาวะการทำงานของประชากร เพื่อเพิ่มรายละเอียดในคำถามให้มากขึ้นตามความต้องการของผู้ใช้ข้อมูล สำหรับการสำรวจครั้งนี้ได้ดำเนินการสำรวจในไตรมาส 3 (ก.ค.- ก.ย.) พ.ศ. 2549

2. วัตถุประสงค์

2.1 เพื่อทราบจำนวนประชากรที่ใช้คอมพิวเตอร์ ใช้อินเทอร์เน็ต และการมีโทรศัพท์มือถือ

2.2 เพื่อทราบจำนวนครัวเรือนที่มีอุปกรณ์เทคโนโลยีสารสนเทศและการสื่อสารในแต่ละประเภทคือ เครื่องโทรศัพท์พื้นฐาน เครื่องคอมพิวเตอร์ เครื่องโทรสาร และการเชื่อมต่ออินเทอร์เน็ตในครัวเรือน

2.3 เพื่อทราบรายละเอียดของการใช้คอมพิวเตอร์ และการใช้อินเทอร์เน็ตของประชากร เช่น แหล่งที่ใช้อายูที่เริ่มใช้ กิจกรรมในการใช้ เวลาในการใช้ เป็นต้น

3. ประโยชน์ที่ได้รับจากการสำรวจ

3.1 ทำให้ทราบถึงความก้าวหน้าในการใช้เทคโนโลยีทางด้านคอมพิวเตอร์ อินเทอร์เน็ต และโทรศัพท์มือถือ ของประชากร

3.2 ทำให้ทราบจำนวนอุปกรณ์เทคโนโลยีสารสนเทศและการสื่อสารที่มีในครัวเรือน ตลอดจนรายละเอียดในการใช้อุปกรณ์ต่างๆ

3.3 สามารถนำไปเป็นดัชนีชี้วัดถึงความก้าวหน้า ทางด้านเทคโนโลยีสารสนเทศและการสื่อสารของประเทศ

3.4 ข้อมูลที่ได้สามารถนำไปใช้ในการวางแผนพัฒนาทางด้านเทคโนโลยีสารสนเทศและการสื่อสาร ทั้งในส่วนของพัฒนาบุคลากร ตลอดจนสามารถนำไปใช้เป็นแนวทางในการวางแผนการกระจายความรู้ทางด้านเทคโนโลยีสารสนเทศและการสื่อสารให้กับประชาชนอย่างทั่วถึง

4. ขอบข่ายและคัมรวม

โครงการสำรวจเทคโนโลยีสารสนเทศและการสื่อสาร (ครัวเรือน) คัมรวมคือ ครัวเรือนส่วนบุคคล และครัวเรือนพิเศษที่ตกเป็นตัวอย่างทั้งสิ้น 79,560 ครัวเรือน สำหรับวิธีการเก็บรวบรวมข้อมูลใช้การสัมภาษณ์หัวหน้าครัวเรือนและสมาชิกในครัวเรือนที่มีอายุ 6 ปีขึ้นไป โดยเจ้าหน้าที่ของสำนักงานสถิติแห่งชาติ

5. คาบเวลาแห่งการสำรวจ

คาบเวลาการปฏิบัติงานระหว่างวันที่ 1-15 ของเดือน กรกฎาคม สิงหาคม กันยายน พ.ศ. 2549

6. คำจำกัดความ

6.1 คอมพิวเตอร์ (Computer) หมายถึง "เครื่องอิเล็กทรอนิกส์แบบอัตโนมัติ ทำหน้าที่เหมือนสมองกลใช้สำหรับแก้ปัญหาต่างๆ ที่ง่ายและซับซ้อนโดยวิธีทางคณิตศาสตร์" คอมพิวเตอร์จึงเป็นเครื่องจักรอิเล็กทรอนิกส์ที่ถูกสร้างขึ้นเพื่อใช้ทำงานแทนมนุษย์ ในด้านการคิดคำนวณและสามารถจำข้อมูล ทั้งตัวเลขและตัวอักษรได้ เพื่อเรียกใช้งานในครั้งต่อไป นอกจากนี้ยังสามารถจัดการกับสัญลักษณ์ได้ด้วยความเร็วสูง โดยปฏิบัติตามขั้นตอนของโปรแกรม คอมพิวเตอร์ยังมีความสามารถในด้านต่างๆ อีกมาก เช่นการเปรียบเทียบทางตรรกศาสตร์ การรับส่งข้อมูล การจัดเก็บข้อมูลในตัวเครื่องและสามารถประมวลผลจากข้อมูลต่าง ๆ ได้

รูปแบบของคอมพิวเตอร์ที่เห็นอยู่ในปัจจุบันมีหลายรุ่นและหลายบริษัทเป็นผู้ผลิต จึงอาจมีรูปร่างหรือลักษณะแตกต่างกันไปบ้าง แต่ส่วนใหญ่ที่นิยมใช้จะมี 2 แบบ คือ

คอมพิวเตอร์แบบตั้งโต๊ะ



คอมพิวเตอร์แบบกระเป๋าหิ้ว



6.2 อินเทอร์เน็ต (Internet) หมายถึง เครือข่ายคอมพิวเตอร์ขนาดใหญ่ที่เชื่อมต่อกันทั่วโลก โดยมีมาตรฐานการรับส่งข้อมูลระหว่างกันเป็นหนึ่งเดียว ซึ่งคอมพิวเตอร์แต่ละเครื่องสามารถรับส่งข้อมูลในรูปแบบต่าง ๆ ได้หลายรูปแบบ เช่น ตัวอักษรภาพกราฟิก และเสียงได้ รวมทั้งสามารถค้นหาข้อมูลจากที่ต่าง ๆ ได้อย่างรวดเร็ว ในยุคสังคมข่าวสารข้อมูลดังทุกวันนี้การสื่อสารรูปแบบต่าง ๆ ถูกพัฒนาขึ้นให้คนเราสื่อสารถึงกันง่ายและสะดวกที่สุด การสื่อสารถึงกันด้วยคำพูดผ่านทางโทรศัพท์ย่อมไม่เพียงพออีกต่อไป เราต้องการมากกว่านั้น เช่น ภาพ เสียง และข้อความ ตัวอักษรรวมทั้งข้อมูลคอมพิวเตอร์ ซึ่งอินเทอร์เน็ตสามารถเข้ามาตอบสนองได้ในจุดนี้ เมื่อเราเชื่อมต่อเครือข่ายของอินเทอร์เน็ต

6.3 การใช้เครื่องคอมพิวเตอร์ หมายถึง การเคยใช้เครื่องคอมพิวเตอร์แบบตั้งโต๊ะ (PC) และแบบกระเป๋าหิ้ว (NOTEBOOK)

6.4 จำนวนเครื่องโทรศัพท์มือถือ หมายถึง จำนวนโทรศัพท์มือถือที่สมาชิกในครัวเรือนมีไว้ครอบครอง และสามารถใช้งานได้ในวันสัมภาษณ์ ซึ่งไม่จำเป็นจะต้องเป็นของสมาชิกในครัวเรือน อาจเป็นของที่ขอยืมมา

ผู้อื่นซื้อให้ใช้ ของที่ทำงานนำมาใช้ และเป็นโทรศัพท์มือถือรุ่นใดหรือระบบใดก็ได้ **ไม่รวม** เครื่องโทรศัพท์พีซีที่ เครื่องโทรศัพท์มือถือที่เสียใช้งานไม่ได้ เครื่องที่อยู่ระหว่างซ่อม เครื่องเปล่าที่ไม่มีซิมการ์ด หรือเครื่องที่ถูกระงับ การใช้โดยไม่สามารถใช้โทรติดต่อได้

6.5 การเชื่อมต่ออินเทอร์เน็ต หมายถึง การเชื่อมต่ออินเทอร์เน็ตกับคอมพิวเตอร์ (แบบตั้งโต๊ะและแบบ กระเป๋าหิ้ว) ที่มีไว้ครอบครองในครัวเรือนนั้นๆ โดยไม่คำนึงว่าสิทธิการใช้งานอินเทอร์เน็ตได้มาโดยวิธีใด เช่น เสียเงินสมัคร เป็นสมาชิกกับผู้ให้บริการอินเทอร์เน็ต หรือได้รับสิทธิต่อเข้าใช้อินเทอร์เน็ตผ่านระบบของสถาบันการศึกษา หรือที่ ทำงาน เป็นต้น

6.6 จำนวนเครื่องโทรศัพท์พื้นฐาน หมายถึง จำนวนโทรศัพท์พื้นฐานที่มีในครัวเรือนและสามารถใช้งานได้ในวันที่สัมภาษณ์ โดยการนับจำนวนให้นับแต่ละเบอร์เป็น 1 เครื่อง และ **ไม่นับรวม** เครื่องฟวง และ เครื่องโทรศัพท์ ที่อยู่ระหว่างระงับการใช้งาน

6.7 จำนวนเครื่องโทรสารในครัวเรือน หมายถึง จำนวนเครื่องโทรสารที่มีไว้ในครอบครองในครัวเรือน นั้นๆ และสามารถใช้งานได้ในวันที่สัมภาษณ์ ซึ่งไม่จำเป็นจะต้องเป็นของสมาชิกในครัวเรือน อาจเป็นของที่ขอยืมมา ผู้อื่นซื้อให้ใช้ ของที่ทำงานนำมาใช้ ฯลฯ **ไม่นับรวม** เครื่องโทรสารที่เสียใช้งานไม่ได้ และเครื่องที่อยู่ระหว่างซ่อม

6.8 จำนวนเครื่องคอมพิวเตอร์ในครัวเรือน หมายถึง จำนวนเครื่องคอมพิวเตอร์ที่มีไว้ในครอบครอง ในครัวเรือนนั้นๆ และสามารถใช้งานได้ในวันที่สัมภาษณ์ ซึ่งไม่จำเป็นจะต้องเป็นของสมาชิกในครัวเรือน อาจเป็น ของที่ขอยืมมา ผู้อื่นซื้อให้ใช้ ของที่ทำงานนำมาใช้ เฉพาะคอมพิวเตอร์แบบตั้งโต๊ะหรือแบบกระเป๋าหิ้ว **ไม่นับรวม** เครื่องคอมพิวเตอร์ที่เสียใช้งานไม่ได้ เครื่องที่อยู่ระหว่างซ่อม เครื่องคอมพิวเตอร์พกพาขนาดเล็ก (ขนาดเท่าเครื่อง คิดเลข) และเครื่องคอมพิวเตอร์ที่ใช้ในธุรกิจ เช่น เครื่องที่ให้บริการในร้านอินเทอร์เน็ต เป็นต้น

6.9 อินเทอร์เน็ตความเร็วสูง (broadband) มีความสามารถในการรับส่งข้อมูล เสียง และภาพด้วยความเร็วสูง เริ่มต้นที่ความเร็วสูงกว่า 128 kbps ซึ่งมีบริการหลักๆ ดังนี้

6.9.1 บริการอินเทอร์เน็ตผ่าน ISDN (Integrated Service Digital Network)

6.9.2 บริการอินเทอร์เน็ตผ่านเคเบิลโมเด็ม (Cable Modem)

6.9.3 บริการอินเทอร์เน็ตผ่านระบบโทรศัพท์ ADSL (Asymmetric Digital Subscriber Loop)

6.9.4 บริการอินเทอร์เน็ตผ่านดาวเทียม (Satellite Internet)

6.10 อินเทอร์เน็ตความเร็วต่ำ (Narrowband) คือ การใช้โมเด็มเชื่อมต่อผ่านสายโทรศัพท์ธรรมดา (dial-up connection) ซึ่งเวลาที่ใช้งานอยู่จะไม่สามารถใช้สายโทรศัพท์ได้

6.11 ผู้มีงานทำ หมายถึง ผู้มีอายุ 15 ปีขึ้นไป และในระหว่าง 12 เดือนก่อนสัมภาษณ์ มีลักษณะอย่างหนึ่ง อย่างใดดังต่อไปนี้

1. ได้ทำงานตั้งแต่ 1 ชั่วโมงขึ้นไป โดยได้รับค่าจ้าง เงินเดือน ผลกำไร เงินปันผล ค่าตอบแทน ที่มีลักษณะอย่างอื่นสำหรับผลงานที่ทำ เป็นเงินสด หรือสิ่งของ

2. ไม่ได้ทำงาน หรือทำงานน้อยกว่า 1 ชั่วโมง แต่เป็นผู้ที่ปกติมีงานประจำ ซึ่งเป็นผู้ที่มีลักษณะอย่างใดอย่างหนึ่ง ดังต่อไปนี้ (ซึ่งจะถือว่าเป็น ผู้ที่ปกติมีงานประจำ)
 - 2.1 ยังได้รับค่าตอบแทน ค่าจ้าง หรือผลประโยชน์อื่น ๆ หรือผลกำไรจากงานหรือธุรกิจ ในระหว่างที่ไม่ได้ทำงาน
 - 2.2 ไม่ได้รับค่าตอบแทน ค่าจ้าง หรือผลประโยชน์อื่น ๆ หรือผลกำไรจากงานหรือธุรกิจ ในระหว่างที่ไม่ได้ทำงาน แต่ยังมีงานหรือธุรกิจที่จะกลับไปทำ
3. ทำงานอย่างน้อย 1 ชั่วโมง โดยไม่ได้รับค่าจ้างในวิสาหกิจหรือไร่นาเกษตรของหัวหน้าครัวเรือน หรือของสมาชิกในครัวเรือน

6.12 ระหว่าง 12 เดือนก่อนวันสัมภาษณ์ หมายถึง ระยะเวลานับย้อนหลังจากวันสัมภาษณ์ไป 12 เดือน

6.13 อาชีพ หมายถึง ประเภทหรือชนิดของงานที่บุคคลนั้นทำอยู่ บุคคลส่วนมากมีอาชีพเดียวแต่ถ้ามีมากกว่า 1 อาชีพ ให้นับอาชีพที่มีชั่วโมงทำงานมากที่สุด ถ้าชั่วโมงทำงานในแต่ละอาชีพเท่ากันให้นับอาชีพที่มีรายได้มากกว่า ถ้าชั่วโมงทำงานและรายได้ที่ได้รับแต่ละอาชีพเท่ากัน ให้นับอาชีพที่ผู้ตอบสัมภาษณ์พอใจมากที่สุด ถ้าผู้ตอบสัมภาษณ์ตอบไม่ได้ ให้นับอาชีพที่ได้ทำมานานที่สุด สำหรับการจัดจำแนกประเภทอาชีพ ใช้ตาม International Standard Classification of Occupation, 1988 (ISCO – 88) ขององค์การแรงงานระหว่างประเทศ (ILO)

6.14 อุตสาหกรรม หมายถึง ประเภทของกิจกรรมทางเศรษฐกิจที่ได้ดำเนินการโดยสถานประกอบการที่บุคคลนั้นกำลังทำงานอยู่ หรือประเภทของธุรกิจ ซึ่งบุคคลนั้นได้ดำเนินการอยู่ในรอบ 12 เดือนแห่งการสำรวจ ถ้าบุคคลหนึ่งมีอาชีพมากกว่าหนึ่งอย่าง ให้นับที่อุตสาหกรรมตามอาชีพที่บันทึกไว้ สำหรับการจัดจำแนกประเภทอุตสาหกรรม ใช้ตาม International Standard Industrial Classification, (ISIC) ฉบับ Revision 3, 1989 ขององค์การสหประชาชาติ (UN)

7. การนำเสนอข้อมูล

การนำเสนอผลการสำรวจประกอบด้วย

1. รายงานสรุปผลเบื้องต้น โดยนำเสนอในภาพรวมระดับประเทศ ภาค และเขตการปกครอง
2. รายงานฉบับสมบูรณ์เป็นการนำเสนอผลของข้อมูลต่างๆ ที่เก็บรวบรวมได้ของครัวเรือนโดยละเอียดในระดับประเทศ ภาค จังหวัด และเขตการปกครอง
3. CD-ROM รายงานผลฉบับสมบูรณ์
4. การเผยแพร่สรุปผลที่สำคัญทาง Web-site ของสำนักงานสถิติแห่งชาติ คือ www.nso.go.th

บทที่ 2

แผนการสุ่มตัวอย่างและวิธีการประมาณผล

1. แผนการสุ่มตัวอย่าง

แผนการสุ่มตัวอย่างที่ใช้เป็นแบบ Stratified Two - Stage Sampling โดยมีจังหวัดเป็นสตราตัม ซึ่งมีทั้งสิ้น 76 สตราตัม และในแต่ละสตราตัม ได้ทำการแบ่งออกเป็น 2 สตราตัมย่อยตามลักษณะการปกครองของกรมการปกครองคือ ในเขตเทศบาล และนอกเขตเทศบาล โดยมีชุมชนอาคาร (ในเขตเทศบาล) และหมู่บ้าน (นอกเขตเทศบาล) เป็นหน่วยตัวอย่างขั้นที่หนึ่ง ครั้วเรือนส่วนบุคคลเป็นหน่วยขั้นที่สอง

การเลือกตัวอย่างขั้นที่หนึ่ง

จากแต่ละสตราตัมย่อยหรือแต่ละเขตการปกครอง ได้ทำการเลือกชุมชนอาคาร / หมู่บ้านตัวอย่างอย่างอิสระต่อกัน โดยให้ความน่าจะเป็นในการเลือกเป็นปฏิภาคกับจำนวนครั้วเรือนของชุมชนอาคาร/หมู่บ้านนั้นๆ ได้จำนวนตัวอย่างทั้งสิ้น 5,796 ชุมชนอาคาร/หมู่บ้าน จากทั้งสิ้นจำนวน 109,966 ชุมชนอาคาร/หมู่บ้าน ซึ่งกระจายไปตามภาค และเขตการปกครอง เป็นดังนี้

ภาค	รวม	ในเขตเทศบาล (ชุมชนอาคาร)	นอกเขตเทศบาล (หมู่บ้าน)
กรุงเทพมหานคร	312	312	-
ภาคกลาง (ไม่รวม กทม.)	1,968	1,080	888
ภาคเหนือ	1,236	696	540
ภาคตะวันออกเฉียงเหนือ	1,296	720	576
ภาคใต้	984	528	456
ทั่วราชอาณาจักร	5,796	3,336	2,460

การเลือกตัวอย่างขั้นที่สอง

ในขั้นนี้เป็นการเลือกครั้วเรือนตัวอย่างจากครั้วเรือนส่วนบุคคลทั้งสิ้น ในบัญชีรายชื่อครั้วเรือนซึ่งได้จากการนับจุดในแต่ละชุมชนอาคาร/หมู่บ้านตัวอย่าง ด้วยวิธีการสุ่มแบบมีระบบ โดยกำหนดขนาดตัวอย่างเป็นดังนี้คือ

ในเขตเทศบาล : กำหนด 15 ครั้วเรือนตัวอย่าง ต่อชุมชนอาคาร

นอกเขตเทศบาล : กำหนด 12 ครั้วเรือนตัวอย่าง ต่อหมู่บ้าน

ก่อนที่จะทำการเลือกครั้วเรือนตัวอย่าง ได้มีการจัดเรียงรายชื่อครั้วเรือนส่วนบุคคลตามขนาดครั้วเรือนซึ่งวัดด้วยจำนวนสมาชิกในครั้วเรือน

จำนวนครัวเรือนส่วนบุคคลตัวอย่างทั้งสิ้นที่ทำการเก็บรวบรวมข้อมูล จำแนกตามภาคและเขตการปกครองได้ดังนี้คือ

ภาค	รวม	ในเขตเทศบาล	นอกเขตเทศบาล
กรุงเทพมหานคร	4,680	4,680	-
ภาคกลาง (ไม่รวม กทม.)	26,856	16,200	10,656
ภาคเหนือ	16,920	10,440	6,480
ภาคตะวันออกเฉียงเหนือ	17,712	10,800	6,912
ภาคใต้	13,392	7,920	5,472
ทั่วราชอาณาจักร	79,560	50,040	29,520

2. วิธีการประมาณผล

การเสนอผลของการสำรวจได้แบ่งออกเป็น 2 ส่วน คือ ส่วนที่ 1 เป็นข้อมูลเกี่ยวกับประชากร และส่วนที่ 2 เป็นข้อมูลเกี่ยวกับครัวเรือน โดยเสนอผลการสำรวจในระดับจังหวัด ส่วนในระดับภาค คือ กรุงเทพมหานคร ภาคกลาง (ยกเว้นกรุงเทพมหานคร) ภาคเหนือ ภาคตะวันออกเฉียงเหนือ และภาคใต้ นั้น ได้เสนอผลในระดับเขตการปกครอง คือ ในเขตเทศบาล และนอกเขตเทศบาล

ในการประมาณค่า กำหนดให้

$$l = 1, 2, 3, \dots, 34 \quad (\text{หมวดอายุ - เพศ})$$

$$k = 1, 2, 3, \dots, m_{hij} \quad (\text{ชุมนุมอาคาร / หมู่บ้านตัวอย่าง})$$

$$j = 1, 2 \quad (\text{เขตการปกครอง})$$

$$i = 1, 2, 3, \dots, A_h \quad (\text{จังหวัด})$$

$$h = 1, 2, 3, 4, 5 \quad (\text{ภาค})$$

ส่วนที่ 1 : ข้อมูลเกี่ยวกับประชากร

การประมาณค่ายอดรวม

1. สูตรการประมาณค่ายอดรวมที่ปรับแล้วของจำนวนประชากรที่มีลักษณะที่ต้องการศึกษา X สำหรับหมวดอายุ - เพศ l เขตการปกครอง j จังหวัด i ภาค h คือ

$$x_{hijl}^n = \frac{x_{hijl}^r}{y_{hijl}^r} Y_{hijl} = r_{hijl} Y_{hijl} \quad \dots\dots\dots (1)$$

- โดยที่ x'_{hijl} คือ ค่าประมาณยอดรวมโดยปกติจากการเลือกตัวอย่างสองขั้นตอน ของจำนวนประชากรทั้งสิ้นที่มีลักษณะที่ต้องการศึกษา X สำหรับหมวดอายุ - เพศ l เขตการปกครอง j จังหวัด i ภาค h
- y'_{hijl} คือ ค่าประมาณยอดรวมโดยปกติจากการเลือกตัวอย่างสองขั้นตอนของจำนวนของจำนวนประชากรทั้งสิ้น สำหรับหมวดอายุ - เพศ l เขตการปกครอง j จังหวัด i ภาค h
- Y_{hijl}^* คือ ค่าประมาณจำนวนประชากรทั้งสิ้น ที่ได้จากการคาดประมาณประชากรของประเทศไทย สำหรับหมวดอายุ - เพศ l เขตการปกครอง j จังหวัด i ภาค h
- r_{hijl} คือ อัตราส่วนของค่าประมาณจำนวนประชากรทั้งสิ้นที่มีลักษณะที่ต้องการศึกษา X กับค่าประมาณจำนวนประชากรทั้งสิ้น สำหรับหมวดอายุ - เพศ l เขตการปกครอง j จังหวัด i ภาค h

สูตรการคำนวณค่าประมาณยอดรวมโดยปกติ จากการเลือกตัวอย่างสองขั้นตอน คือ

$$i) \quad x'_{hijl} = \frac{l}{m_{hij}} \sum_{k=1}^{m_{hij}} \frac{l}{P_{hijk}} \frac{N_{hijk}}{n_{hijk}} x_{hijkl} \dots\dots\dots (2)$$

x_{hijkl} คือจำนวนประชากรที่จับได้ทั้งสิ้น ที่มีลักษณะที่ต้องการศึกษา X ในหมวดอายุ - เพศ l ชุมรุมอาคาร / หมู่บ้านตัวอย่าง k เขตการปกครอง j จังหวัด i ภาค h

N_{hijk} คือจำนวนครัวเรือนที่นับจุดได้ทั้งสิ้น ในชุมรุมอาคาร / หมู่บ้านตัวอย่าง k เขตการปกครอง j จังหวัด i ภาค h

n_{hijk} คือ จำนวนครัวเรือนตัวอย่างทั้งสิ้น ในชุมรุมอาคาร / หมู่บ้านตัวอย่าง k เขตการปกครอง j จังหวัด i ภาค h

P_{hijk} คือโอกาสในการเลือกชุมรุมอาคาร / หมู่บ้านตัวอย่าง k เขตการปกครอง j จังหวัด i ภาค h

m_{hij} คือจำนวนชุมรุมอาคาร / หมู่บ้านตัวอย่างทั้งสิ้น ในเขตการปกครอง j จังหวัด i ภาค h

A_h คือจำนวนจังหวัดทั้งสิ้นในภาค h และ $\sum_{h=1}^5 A_h = 76$

* การคาดประมาณประชากรของประเทศไทย พ.ศ. 2533 - 2563 กองวางแผนทรัพยากรมนุษย์ สำนักงานคณะ กรรมการพัฒนาการเศรษฐกิจ และสังคมแห่งชาติ แผนพัฒนาเศรษฐกิจและสังคมแห่งชาติ ฉบับที่ 8 (มีนาคม 2538)

$$ii) \quad y'_{hijkl} = \frac{1}{m_{hij}} \sum_{k=1}^{m_{hij}} \frac{1}{P_{hijk}} \frac{N_{hijk}}{n_{hijk}} y_{hijkl} \quad \dots\dots\dots (3)$$

y_{hijkl} คือ จำนวนประชากรที่แจมนับได้ทั้งสิ้น ในหมวดอายุ - เพศ l ชุมรวม
อาคาร / หมู่บ้านตัวอย่าง k เขตการปกครอง j จังหวัด i ภาค h

2. สูตรการประมาณค่ายอดรวมที่ปรับแล้วของจำนวนประชากรที่มีลักษณะที่ต้องการศึกษา X สำหรับ
เขตการปกครอง j จังหวัด i ภาค h คือ

$$x''_{hij} = \sum_{l=1}^{34} x''_{hijl} \quad \dots\dots\dots (4)$$

3. สูตรการประมาณค่ายอดรวมที่ปรับแล้วของจำนวนประชากรที่มีลักษณะที่ต้องการศึกษา X สำหรับ
หมวดอายุ - เพศ l จังหวัด i ภาค h คือ

$$x''_{hil} = \sum_{j=1}^2 x''_{hijl} \quad \dots\dots\dots (5)$$

4. สูตรการประมาณค่ายอดรวมที่ปรับแล้วของจำนวนประชากรที่มีลักษณะที่ต้องการศึกษา X สำหรับ
หมวดอายุ - เพศ l เขตการปกครอง j ภาค h คือ

$$x''_{hjl} = \sum_{i=1}^{A_h} x''_{hijl} \quad \dots\dots\dots (6)$$

5. สูตรการประมาณค่ายอดรวมที่ปรับแล้วของจำนวนประชากรที่มีลักษณะที่ต้องการศึกษา X สำหรับ
จังหวัด i ภาค h คือ

$$x''_{hi} = \sum_{l=1}^{34} x''_{hil} \quad \dots\dots\dots (7)$$

6. สูตรการประมาณค่ายอดรวมที่ปรับแล้วของจำนวนประชากรที่มีลักษณะที่ต้องการศึกษา X สำหรับ
เขตการปกครอง j ภาค h คือ

$$x''_{hj} = \sum_{l=1}^{34} x''_{hjl} \quad \dots\dots\dots (8)$$

7. สูตรการประมาณค่ายอดรวมที่ปรับแล้วของจำนวนประชากรที่มีลักษณะที่ต้องการศึกษา X สำหรับหมวดอายุ - เพศ l ภาค h คือ

$$x''_{hl} = \sum_{j=1}^2 x''_{hjl} \quad \dots\dots\dots (9)$$

8. สูตรการประมาณค่ายอดรวมที่ปรับแล้วของจำนวนประชากรที่มีลักษณะที่ต้องการศึกษา X สำหรับภาค h คือ

$$x''_h = \sum_{j=1}^2 x''_{hj} = \sum_{l=1}^{34} x''_{hl} \quad \dots\dots\dots (10)$$

9. สูตรการประมาณค่ายอดรวมที่ปรับแล้วของจำนวนประชากรที่มีลักษณะที่ต้องการศึกษา X สำหรับเขตการปกครอง j ทั่วราชอาณาจักร คือ

$$x''_j = \sum_{h=1}^5 x''_{hj} \quad \dots\dots\dots (11)$$

10. สูตรการประมาณค่ายอดรวมที่ปรับแล้วของจำนวนประชากรที่มีลักษณะที่ต้องการศึกษา X สำหรับหมวดอายุ - เพศ l ทั่วราชอาณาจักร คือ

$$x''_l = \sum_{h=1}^5 x''_{hl} \quad \dots\dots\dots (12)$$

11. สูตรการประมาณค่ายอดรวมที่ปรับแล้วของจำนวนประชากรที่มีลักษณะที่ต้องการศึกษา X สำหรับทั่วราชอาณาจักร คือ

$$x'' = \sum_{h=1}^5 x''_h = \sum_{j=1}^2 x''_j = \sum_{l=1}^{34} x''_l \quad \dots\dots\dots (13)$$

ส่วนที่ 2 : ข้อมูลเกี่ยวกับครัวเรือน

การประมาณค่ายอดรวม

2.1. สูตรการประมาณค่ายอดรวมที่ปรับแล้วของลักษณะที่ต้องการศึกษา X ของครัวเรือน สำหรับเขตการปกครอง j จังหวัด i ภาค h คือ

$$x'_{2hij} = \frac{x'_{2hij}}{y'_{2hij}} y'_{2hij} = r_{2hij} y'_{2hij} \quad \dots\dots\dots (14)$$

โดยที่ x'_{2hij} คือ ค่าประมาณยอดรวมโดยปกติจากการเลือกตัวอย่างสองขั้นตอนของลักษณะที่ต้องการศึกษา X ของครัวเรือน สำหรับเขตการปกครอง j จังหวัด i ภาค h

y'_{2hij} คือ ค่าประมาณยอดรวมโดยปกติจากการเลือกตัวอย่างสองขั้นตอนของจำนวนครัวเรือนทั้งสิ้น สำหรับเขตการปกครอง j จังหวัด i ภาค h

y'_{2hij} คือ ค่าประมาณจำนวนครัวเรือนทั้งสิ้น ที่ได้จากการคาดประมาณประชากรของประเทศไทย สำหรับเขตการปกครอง j จังหวัด i ภาค h

r_{2hij} คือ อัตราส่วนของค่าประมาณจำนวนครัวเรือนทั้งสิ้น ที่มีลักษณะที่ต้องการศึกษา X กับค่าประมาณจำนวนครัวเรือนทั้งสิ้น ในเขตการปกครอง j จังหวัด i ภาค h

สูตรการคำนวณค่าประมาณยอดรวมโดยปกติ จากการเลือกตัวอย่างสองขั้นตอน คือ

$$i) \quad x'_{2hij} = \frac{1}{m_{hij}} \sum_{k=1}^{m_{hij}} \frac{1}{P_{hijk}} \frac{N_{hijk}}{n_{hijk}} x_{2hijk} \quad \dots\dots\dots (15)$$

* การคาดประมาณประชากรของประเทศไทย พ. ศ. 2533 - 2563 กองวางแผนทรัพยากรมนุษย์ สำนักงานคณะกรรมการพัฒนาการเศรษฐกิจและสังคมแห่งชาติ แผนพัฒนาเศรษฐกิจและสังคมแห่งชาติ ฉบับที่ 8 (มีนาคม 2538)

โดยที่ x_{2hijk} คือ จำนวนครัวเรือนตัวอย่างที่แจกจ่ายได้ทั้งสิ้น ที่มีลักษณะที่ต้องการศึกษา X สำหรับชุมนุมอาคาร / หมู่บ้านตัวอย่าง k เขตการปกครอง j จังหวัด i ภาค h

$$ii) \quad y_{2hij} = \frac{1}{m_{hij}} \sum_{k=1}^{m_{hij}} \frac{1}{P_{hijk}} \frac{N_{hijk}}{n_{hijk}} y_{2hijk} \quad \dots\dots\dots (16)$$

โดยที่ y_{2hijk} คือ จำนวนครัวเรือนตัวอย่างที่แจกจ่ายได้ทั้งสิ้น ในชุมนุมอาคาร / หมู่บ้านตัวอย่าง k เขตการปกครอง j จังหวัด i ภาค h

2.2 สูตรการประมาณค่ายอดรวมที่ปรับแล้วของลักษณะที่ต้องการศึกษา X ของครัวเรือน สำหรับจังหวัด i ภาค h คือ

$$x_{2hi}'' = \sum_{j=1}^2 x_{2hij}'' \quad \dots\dots\dots (17)$$

2.3 สูตรการประมาณค่ายอดรวมที่ปรับแล้วของลักษณะที่ต้องการศึกษา X ของครัวเรือน สำหรับเขตการปกครอง j ภาค h คือ

$$x_{2hj}'' = \sum_{i=1}^{A_h} x_{2hij}'' \quad \dots\dots\dots (18)$$

2.4 สูตรการประมาณค่ายอดรวมที่ปรับแล้วของลักษณะที่ต้องการศึกษา X ของครัวเรือน สำหรับภาค h คือ

$$x_{2h}'' = \sum_{i=1}^{A_h} x_{2hi}'' = \sum_{j=1}^2 x_{2hj}'' \quad \dots\dots\dots (19)$$

2.5 สูตรการประมาณค่ายอดรวมที่ปรับแล้วของลักษณะที่ต้องการศึกษา X ของครัวเรือน สำหรับเขตการปกครอง j ทั่วประเทศ คือ

$$x_{2j}'' = \sum_{h=1}^5 x_{2hj}'' \quad \dots\dots\dots (20)$$

2.6 สูตรการประมาณค่ายอดรวมที่ปรับแล้วของลักษณะที่ต้องการศึกษา X ของครัวเรือน สำหรับ
ที่วาระอาณาจักร คือ

$$x_2'' = \sum_{h=1}^5 x_{2h}'' = \sum_{j=1}^2 x_{2j}'' \quad \dots\dots\dots (21)$$

3. วิธีการเก็บรวบรวมข้อมูล

การสำรวจเทคโนโลยีสารสนเทศและการสื่อสาร พ.ศ. 2549 (ครัวเรือน) ทำการเก็บรวบรวมพร้อมกันทั่วประเทศ และใช้วิธีการสัมภาษณ์หัวหน้าครัวเรือนหรือผู้ที่สามารถให้คำตอบได้ โดยพนักงานของสำนักงานสถิติแห่งชาติ

4. การประมวลผลข้อมูล

การประมวลผลข้อมูลดำเนินการตามหลักสถิติศาสตร์ โดยนำข้อมูลที่ได้จากครัวเรือนตัวอย่างมาคำนวณตามสูตรในการประมาณค่าที่เหมาะสมกับวิธีการเลือกตัวอย่างโดยการถ่วงน้ำหนัก (Weight) เพื่อให้ได้ค่าประมาณครัวเรือนทั่วประเทศ

5. การปิดตัวเลข

ในตารางสถิติผลรวมของแต่ละจำนวนอาจไม่เท่ากับยอดรวม เนื่องจากข้อมูลแต่ละจำนวนได้มีการปิดเศษเป็นอิสระต่อกัน

บทที่ 3

ผลการสำรวจที่สำคัญ

1. โครงสร้างของประชากร

ผลการสำรวจเทคโนโลยีสารสนเทศและการสื่อสาร (ครัวเรือน) พ.ศ. 2549 พบว่า มีประชากรทั้งสิ้น 65.34 ล้านคน อยู่ในกรุงเทพมหานคร 6.87 ล้านคน (ร้อยละ 10.5) ภาคกลาง (ไม่รวมกรุงเทพฯ) 15.86 ล้านคน (ร้อยละ 24.3) ภาคเหนือ 11.71 ล้านคน (ร้อยละ 17.9) ภาคตะวันออกเฉียงเหนือ 22.02 ล้านคน (ร้อยละ 33.7) และภาคใต้ 8.89 ล้านคน (ร้อยละ 13.6)

แผนภูมิที่ 1 จำนวนประชากร จำแนกตามภาค

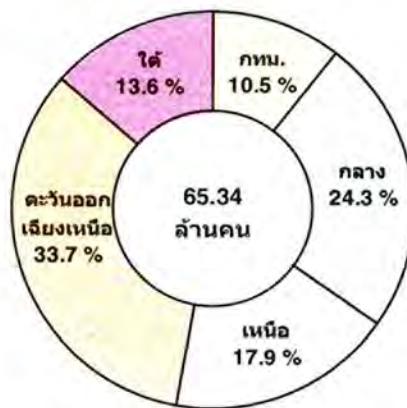

2. ลักษณะของประชากรที่ใช้เทคโนโลยีสารสนเทศและการสื่อสาร

2.1 จำนวนผู้ใช้คอมพิวเตอร์และอินเทอร์เน็ต

การสำรวจครั้งนี้ พบว่า จำนวนประชากรอายุ 6 ปีขึ้นไปทั้งสิ้นประมาณ 59.51 ล้านคน โดยในจำนวนนี้เป็นผู้ใช้คอมพิวเตอร์ 15.39 ล้านคน หรือคิดเป็นร้อยละ 25.9 และมีผู้ใช้อินเทอร์เน็ต 8.47 ล้านคน หรือคิดเป็นร้อยละ 14.2 เมื่อพิจารณาตามภาค กรุงเทพมหานครซึ่งมีประชากร 6.35 ล้านคน มีผู้ใช้คอมพิวเตอร์ ร้อยละ 39.7 และอินเทอร์เน็ต ร้อยละ 28.0 ภาคกลางมีประชากร 14.59 ล้านคน มีผู้ใช้คอมพิวเตอร์ ร้อยละ 26.2 และอินเทอร์เน็ต ร้อยละ 13.9 ภาคเหนือมีประชากร 10.79 ล้านคน มีผู้ใช้คอมพิวเตอร์ ร้อยละ 26.0 และอินเทอร์เน็ต ร้อยละ 14.7 ภาคตะวันออกเฉียงเหนือมีประชากร 19.85 ล้านคน มีผู้ใช้คอมพิวเตอร์ ร้อยละ 21.5 และอินเทอร์เน็ต ร้อยละ 10.6 ภาคใต้มีประชากร 7.94 ล้านคน มีผู้ใช้คอมพิวเตอร์ ร้อยละ 24.9 และอินเทอร์เน็ต ร้อยละ 12.3

ตารางที่ 1 จำนวนและอัตราร้อยละของประชากรอายุ 6 ปีขึ้นไป จำแนกตามการใช้
คอมพิวเตอร์และอินเทอร์เน็ต และภาค

ภาค	จำนวนประชากร อายุ 6 ปี ขึ้นไป	การใช้คอมพิวเตอร์		ใช้อินเทอร์เน็ต	
		ใช่	ไม่ใช่	ใช่	ไม่ใช่
จำนวน ('000)					
ทั่วราชอาณาจักร	59,508.6	15,392.5	44,116.1	8,465.8	51,042.8
กรุงเทพมหานคร	6,345.7	2,516.8	3,828.9	1,774.4	4,571.3
ภาคกลาง	14,587.2	3,827.0	10,760.2	2,028.6	12,558.6
ภาคเหนือ	10,789.7	2,804.8	7,984.9	1,581.4	9,208.3
ภาค	19,847.8	4,264.6	15,583.3	2,103.8	17,744.1
ภาคใต้	7,938.2	1,979.2	5,959.0	977.7	6,960.5
อัตราร้อยละ					
ทั่วราชอาณาจักร	100.0	25.9	74.1	14.2	85.8
กรุงเทพมหานคร	100.0	39.7	60.3	28.0	72.0
ภาคกลาง	100.0	26.2	73.8	13.9	86.1
ภาคเหนือ	100.0	26.0	74.0	14.7	85.3
ภาค	100.0	21.5	78.5	10.6	89.4
ภาคใต้	100.0	24.9	75.1	12.3	87.7

2.2 เพศและกลุ่มอายุของผู้ใช้คอมพิวเตอร์และอินเทอร์เน็ต

จากการสำรวจเกี่ยวกับการใช้คอมพิวเตอร์ในแต่ละเพศ พบว่า เพศหญิงและเพศชายมีอัตราการใช้เท่ากัน คือร้อยละ 25.9 แต่เพศหญิงใช้อินเทอร์เน็ตมากกว่าเพศชายเล็กน้อยคือ ร้อยละ 14.6 และ ร้อยละ 13.9 ตามลำดับ

เมื่อพิจารณาอัตราการใช้คอมพิวเตอร์และใช้อินเทอร์เน็ตต่อประชากรในกลุ่มอายุเดียวกัน พบว่า ประชากรกลุ่มอายุ 6-14 ปี มีอัตราการใช้คอมพิวเตอร์สูงสุดคิดเป็น ร้อยละ 57.0 รองลงมาคือกลุ่มอายุ 15-24 ปี ร้อยละ 50.4 และกลุ่มอายุ 25-34 ปี ร้อยละ 22.4 ส่วนอัตราการใช้อินเทอร์เน็ต กลุ่มอายุ 15-24 ปี เป็นกลุ่มที่ใช้สูงสุด คือร้อยละ 36.5 รองลงมาคือกลุ่มอายุ 6-14 ปี และกลุ่มอายุ 25-34 ปี ใช้อินเทอร์เน็ตใกล้เคียงกันคือ ร้อยละ 15.5 และ ร้อยละ 15.2 ตามลำดับ

ตารางที่ 2 จำนวนและอัตราร้อยละของผู้ใช้คอมพิวเตอร์และอินเทอร์เน็ต จำแนกตามเพศ และกลุ่มอายุ

เพศ และกลุ่มอายุ (ปี)	รวม	ผู้ใช้ คอมพิวเตอร์	ผู้ใช้ อินเทอร์เน็ต	ผู้ใช้ คอมพิวเตอร์	ผู้ใช้ อินเทอร์เน็ต
จำนวน ('000)					
เพศ	59,508.6	15,392.5	8,465.8	25.9	14.2
ชาย	29,107.2	7,529.3	4,037.2	25.9	13.9
หญิง	30,401.5	7,863.2	4,431.7	25.9	14.6
กลุ่มอายุ (ปี)	59,508.6	15,392.5	8,465.8	25.9	14.2
6-14	8,967.8	5,108.6	1,387.8	57.0	15.5
15-24	10,555.4	5,322.3	3,853.6	50.4	36.5
25-34	10,797.2	2,423.6	1,639.9	22.4	15.2
35-49	15,563.5	1,981.6	1,248.3	12.7	8.0
50 ปีขึ้นไป	13,624.7	556.3	336.1	4.1	2.5

แผนภูมิที่ 2 อัตราร้อยละของผู้ใช้คอมพิวเตอร์และอินเทอร์เน็ต จำแนกในแต่ละกลุ่มอายุ (ปี)

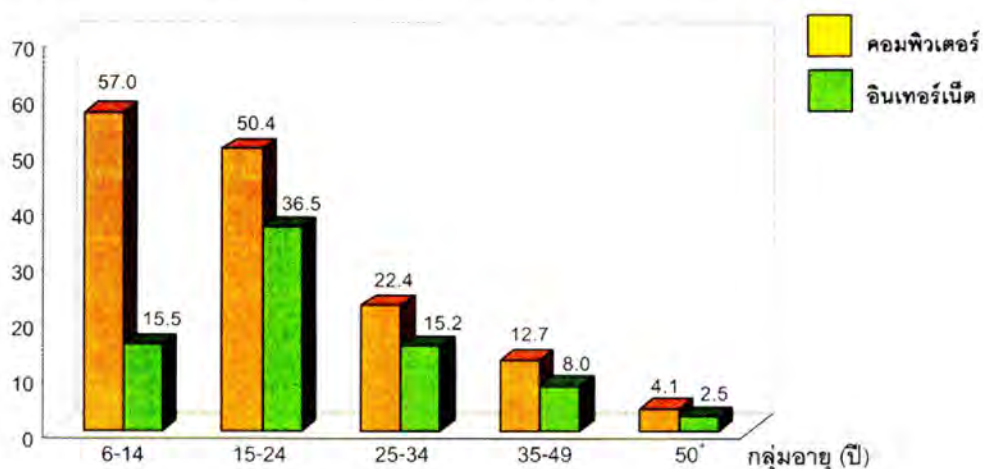

2.3 ระดับการศึกษาของผู้ใช้คอมพิวเตอร์และอินเทอร์เน็ต

เมื่อพิจารณาอัตราการใช้คอมพิวเตอร์และใช้อินเทอร์เน็ตต่อประชากรในแต่ละระดับการศึกษา พบว่า ผู้มี การศึกษา ในระดับอุดมศึกษามีอัตราการใช้คอมพิวเตอร์สูงสุดคือ ร้อยละ 80.5 และใช้อินเทอร์เน็ต ร้อยละ 61.3 รองลงมาคือ ระดับอนุปริญญาใช้คอมพิวเตอร์ ร้อยละ 49.4 และใช้อินเทอร์เน็ต ร้อยละ 30.3 และระดับมัธยมศึกษาตอนปลายใช้คอมพิวเตอร์ ร้อยละ 36.9 และใช้อินเทอร์เน็ต ร้อยละ 25.3

ตารางที่ 3 จำนวนและอัตราร้อยละของผู้มีอายุ 6 ปีขึ้นไปที่ใช้คอมพิวเตอร์และอินเทอร์เน็ต
จำแนกตามระดับการศึกษา

ระดับการศึกษา	รวม	ผู้ใช้		อัตราร้อยละ	
		คอมพิวเตอร์	อินเทอร์เน็ต	คอมพิวเตอร์	อินเทอร์เน็ต
		จำนวน ('000)			
รวม	59,508.6	15,392.5	8,465.8	25.9	14.2
ประถมศึกษาลงไป	38,345.6	5,797.3	1,682.5	15.1	4.4
มัธยมศึกษาตอนต้น	8,521.7	2,943.4	2,024.1	34.5	23.8
มัธยมศึกษาตอนปลาย	6,517.4	2,402.0	1,648.3	36.9	25.3
อนุปริญญา	1,644.2	812.8	498.5	49.4	30.3
อุดมศึกษา	4,207.3	3,387.9	2,581.0	80.5	61.3
อื่นๆ ไม่ทราบ	272.4	49.1	31.4	18.0	11.5

2.4 สถานภาพการทำงานของผู้ใช้คอมพิวเตอร์และอินเทอร์เน็ต

จากการสำรวจครั้งนี้ได้สอบถามผู้มีงานทำอายุ 15 ปีขึ้นไป ถึงอัตราการใช้คอมพิวเตอร์และใช้อินเทอร์เน็ต ในแต่ละสถานภาพการทำงาน พบว่า ลูกจ้างรัฐบาล (รวมพนักงานรัฐวิสาหกิจ และลูกจ้างชั่วคราว) เป็นผู้ใช้คอมพิวเตอร์ สูงที่สุดคือ ร้อยละ 64.6 และใช้อินเทอร์เน็ต ร้อยละ 45.2 รองลงมาเป็นลูกจ้างเอกชนใช้คอมพิวเตอร์ ร้อยละ 19.0 ใช้อินเทอร์เน็ต ร้อยละ 12.1 และนายจ้างใช้คอมพิวเตอร์ ร้อยละ 17.5 และใช้อินเทอร์เน็ต ร้อยละ 11.5

ตารางที่ 4 จำนวนและอัตราร้อยละของผู้มีงานทำอายุ 15 ปีขึ้นไปที่ใช้คอมพิวเตอร์และอินเทอร์เน็ต
จำแนกตามสถานภาพการทำงาน

สถานภาพการทำงาน	จำนวน ผู้มีงานทำ	ผู้ใช้		อัตราร้อยละ	
		คอมพิวเตอร์	อินเทอร์เน็ต	คอมพิวเตอร์	อินเทอร์เน็ต
		จำนวน ('000)		อัตราร้อยละ	
รวม	37,490.0	5,725.7	3,678.0	15.3	9.8
นายจ้าง	1,346.4	235.3	154.2	17.5	11.5
ลูกจ้างรัฐบาล	3,113.6	2,011.6	1,406.1	64.6	45.2
ลูกจ้างเอกชน	12,857.3	2,440.7	1,549.8	19.0	12.1
ประกอบธุรกิจส่วนตัว	11,383.8	421.4	198.9	3.7	1.7
ช่วยธุรกิจครัวเรือน	8,749.0	611.3	368.1	7.0	4.2
การรวมกลุ่ม	39.9	5.5	0.9	13.8	2.3

2.5 อาชีพที่สำคัญของผู้ใช้คอมพิวเตอร์และอินเทอร์เน็ต

เมื่อสอบถามผู้ที่อายุ 15 ปีขึ้นไปที่มีงานทำในแต่ละอาชีพ ถึงการใช้คอมพิวเตอร์และอินเทอร์เน็ต ในรอบ 12 เดือนที่ผ่านมา พบว่า ผู้ทำงานด้านวิชาชีพด้านต่างๆ มีอัตราการใช้คอมพิวเตอร์สูงสุดคือ ร้อยละ 91.0 และใช้อินเทอร์เน็ต ร้อยละ 68.1 รองลงมาคืออาชีพเสมียน ใช้คอมพิวเตอร์ ร้อยละ 72.8 และใช้อินเทอร์เน็ต ร้อยละ 46.7 ส่วนงานด้านวิชาชีพช่างเทคนิคสาขาต่างๆ ใช้คอมพิวเตอร์ ร้อยละ 69.0 และใช้อินเทอร์เน็ต ร้อยละ 47.5

ตารางที่ 5 จำนวนและอัตราร้อยละของผู้มีงานทำอายุ 15 ปีขึ้นไปที่ใช้คอมพิวเตอร์และอินเทอร์เน็ต
จำแนกตามอาชีพ

อาชีพ	จำนวน ผู้มีงานทำ	ผู้ใช้		อัตราร้อยละ	
		คอมพิวเตอร์	อินเทอร์เน็ต	คอมพิวเตอร์	อินเทอร์เน็ต
		จำนวน ('000)		อัตราร้อยละ	
รวม	37,490.0	5,725.7	3,678.0	15.3	9.8
ผู้บัญญัติกฎหมาย ข้าราชการ	2,570.9	620.2	439.3	24.1	17.1
วิชาชีพด้านต่างๆ	1,479.1	1,346.4	1,006.9	91.0	68.1
วิชาชีพช่างเทคนิคสาขาต่างๆ	1,550.0	1,070.1	736.7	69.0	47.5
เสมียน	1,331.0	969.6	621.7	72.8	46.7
พนักงานบริการ ร้านค้า	5,003.1	738.2	404.3	14.8	8.1
งานด้านเกษตร ประมง	14,607.3	328.1	175.6	2.2	1.2
อาชีพขั้นพื้นฐาน และอื่นๆ	10,948.7	653.1	293.5	6.0	2.7

2.6 อุตสาหกรรมที่สำคัญของผู้ใช้คอมพิวเตอร์และอินเทอร์เน็ต

เมื่อพิจารณาในแต่ละอุตสาหกรรมของผู้มีงานทำที่ใช้คอมพิวเตอร์และใช้อินเทอร์เน็ต พบว่า ผู้ทำงานด้านการศึกษา และสุขภาพ มีอัตราการใช้คอมพิวเตอร์ร้อยละ 72.9 และใช้อินเทอร์เน็ต ร้อยละ 50.0 ผู้ทำงานด้านการเงินและอสังหาริมทรัพย์ใช้คอมพิวเตอร์ ร้อยละ 62.2 ใช้อินเทอร์เน็ต ร้อยละ 47.0 และผู้ทำงานด้านการบริหารราชการใช้คอมพิวเตอร์ ร้อยละ 60.6 ใช้อินเทอร์เน็ต ร้อยละ 43.5

ตารางที่ 6 จำนวนและอัตราร้อยละของผู้มีงานทำอายุ 15 ปีขึ้นไปที่ใช้คอมพิวเตอร์และอินเทอร์เน็ต
จำแนกตามอุตสาหกรรม

อุตสาหกรรม	จำนวน ผู้มีงานทำ	ผู้ใช้		อัตราร้อยละ	
		คอมพิวเตอร์	อินเทอร์เน็ต	คอมพิวเตอร์	อินเทอร์เน็ต
		จำนวน ('000)			
รวม	37,490.0	5,725.7	3,678.0	15.3	9.8
เกษตรกรรม ประมง	6,245.5	395.2	212.3	2.4	1.3
การผลิต	5,414.4	868.2	488.9	16.0	9.0
การขายส่ง การขายปลีก	5,377.5	1,019.0	588.6	18.9	10.9
การเงิน และอสังหาริมทรัพย์	1,024.3	636.7	480.9	62.2	47.0
การบริหารราชการ	1,222.2	741.1	531.4	60.6	43.5
การศึกษา และสุขภาพ	1,671.2	1,218.5	836.2	72.9	50.0
อื่นๆ	6,534.8	847.0	539.7	13.0	8.3

2.7 แหล่งที่ใช้คอมพิวเตอร์และอินเทอร์เน็ต

จากการสำรวจแหล่งที่มีผู้ไปใช้คอมพิวเตอร์และอินเทอร์เน็ต พบว่า สถานศึกษาเป็นแหล่งที่มีผู้ใช้คอมพิวเตอร์และใช้อินเทอร์เน็ตสูงสุด คือร้อยละ 59.1 และ ร้อยละ 45.6 ตามลำดับ รองลงมาใช้จากที่บ้าน โดยใช้คอมพิวเตอร์ ร้อยละ 40.6 ใช้อินเทอร์เน็ต ร้อยละ 33.5 และใช้จากที่ทำงานโดยใช้คอมพิวเตอร์ ร้อยละ 25.7 และใช้อินเทอร์เน็ตร้อยละ 28.4 ส่วนร้านอินเทอร์เน็ต เป็นอีกแหล่งหนึ่งที่มีผู้นิยมไปใช้อินเทอร์เน็ต คิดเป็น ร้อยละ 17.3

แผนภูมิที่ 3 อัตราร้อยละของผู้ใช้คอมพิวเตอร์และอินเทอร์เน็ต
จำแนกตามแหล่งที่ใช้คอมพิวเตอร์และอินเทอร์เน็ต¹⁾

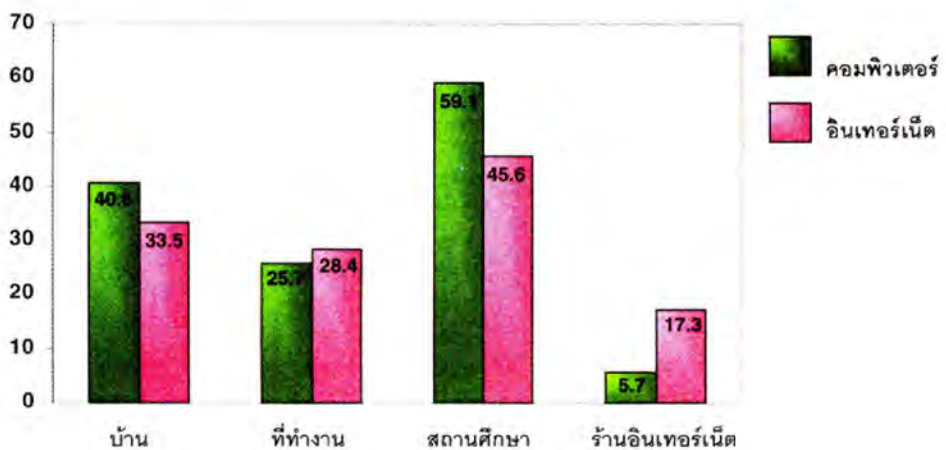

เมื่อพิจารณาถึงแหล่งที่มีผู้ใช้คอมพิวเตอร์และใช้อินเทอร์เน็ตนั้น จะมีความแตกต่างกันไปตามกลุ่มอายุคือผู้มีอายุตั้งแต่ 6-24 ปี ซึ่งอยู่ในวัยกำลังศึกษาจะใช้คอมพิวเตอร์จากสถานศึกษา ประมาณร้อยละ 78-93 ส่วนผู้มีอายุตั้งแต่ 25-49 ปี ซึ่งเป็นกลุ่มคนทำงานจะใช้จากที่ทำงานประมาณร้อยละ 67-71 และใช้จากที่บ้านประมาณร้อยละ 55-70 ส่วนผู้มีอายุ 50 ปีขึ้นไป จะใช้คอมพิวเตอร์จากที่บ้านและที่ทำงานใกล้เคียงกันคือ ร้อยละ 70.4 และ ร้อยละ 68.2 ตามลำดับ สำหรับผู้ใช้อินเทอร์เน็ตนั้นแหล่งที่ใช้ไม่แตกต่างจากผู้ที่ใช้คอมพิวเตอร์ แต่จะมีแหล่งที่ใช้เพิ่มขึ้นคือ จากร้านอินเทอร์เน็ตโดยผู้ใช้ส่วนใหญ่คือกลุ่มอายุตั้งแต่ 6-24 ปี ประมาณร้อยละ 13-30

ตารางที่ 7 จำนวนและอัตราร้อยละของผู้ใช้คอมพิวเตอร์และอินเทอร์เน็ต จำแนกตามแหล่งที่ใช้คอมพิวเตอร์และอินเทอร์เน็ต

ผู้ใช้คอมพิวเตอร์/ อินเทอร์เน็ต และกลุ่มอายุ (ปี)	รวม	แหล่งที่ใช้คอมพิวเตอร์และอินเทอร์เน็ต ^{1/}					แหล่งที่ใช้คอมพิวเตอร์และอินเทอร์เน็ต ^{1/}				
		บ้าน	ที่ ทำงาน	สถาน ศึกษา	ร้านอิน เทอร์เน็ต	อื่นๆ ไม่ทราบ	บ้าน	ที่ ทำงาน	สถาน ศึกษา	ร้านอิน เทอร์เน็ต	อื่นๆ ไม่ทราบ
		จำนวน (000)					อัตราร้อยละ				
ผู้ใช้คอมพิวเตอร์	15,392.5	6,252.9	3,952.9	9,103.6	876.8	323.1	40.6	25.7	59.1	5.7	2.1
6-14	5,108.6	1,317.4	69.7	4,731.3	131.6	82.5	25.8	1.4	92.6	2.6	1.6
15-24	5,322.3	1,836.6	479.7	4,195.5	650.9	170.7	34.5	9.0	78.8	12.2	3.2
25-34	2,423.6	1,333.2	1,628.2	123.2	81.9	46.9	55.0	67.2	5.1	3.4	1.9
35-49	1,981.6	1,373.9	1,395.6	36.0	10.3	19.6	69.3	70.4	1.8	0.5	1.0
50 ปีขึ้นไป	556.3	391.7	379.7	17.7	2.0	3.4	70.4	68.2	3.2	0.4	0.6
ใช้อินเทอร์เน็ต	8,465.8	2,833.3	2,402.5	3,863.2	1,463.4	167.2	33.5	28.4	45.6	17.3	2.0
6-14	1,387.8	408.9	7.0	1,042.5	180.6	26.6	29.5	0.5	75.1	13.0	1.9
15-24	3,853.6	818.1	255.8	2,712.7	1,123.4	89.7	21.2	6.6	70.4	29.2	2.3
25-34	1,639.9	778.3	1,072.6	85.7	139.6	37.1	41.4	65.4	5.2	8.5	2.3
35-49	1,248.3	713.8	847.2	16.9	18.3	11.9	57.2	67.9	1.4	1.5	1.0
50 ปีขึ้นไป	336.1	214.2	219.9	5.4	1.5	1.9	63.7	65.4	1.6	0.4	0.6

1/ ผู้ตอบสัมภาษณ์สามารถตอบได้มากกว่า 1 คำตอบ

2.8 กิจกรรมในการใช้คอมพิวเตอร์และอินเทอร์เน็ต

เมื่อได้สอบถามถึงกิจกรรมในการใช้คอมพิวเตอร์ พบว่า ใช้คอมพิวเตอร์ในกิจกรรมเพื่อการศึกษาสูงที่สุดถึงร้อยละ 59.3 รองลงมาใช้ในการทำงาน ร้อยละ 28.4 ใช้เพื่อความบันเทิงเล่นเกมส์/ดูหนัง/ฟังเพลง ร้อยละ 21.8 และใช้หาความรู้ ร้อยละ 18.9

ตารางที่ 8 จำนวนและอัตราร้อยละของผู้ใช้คอมพิวเตอร์ จำแนกตามกิจกรรมที่ใช้คอมพิวเตอร์

ผู้ใช้คอมพิวเตอร์ และกลุ่มอายุ (ปี)	จำนวนผู้ใช้ คอมพิวเตอร์	กิจกรรมที่ใช้คอมพิวเตอร์ ^{1/}					
		การทำงาน	การศึกษา	หาความรู้	บันเทิง	ท่องอินเทอร์เน็ต	อื่นๆ ไม่ทราบ
		จำนวน (000)					
รวม	15,392.5	4,371.1	9,134.5	2,905.3	3,348.7	738.4	40.5
6-14	5,108.6	44.2	4,698.8	570.8	1,039.1	56.4	15.6
15-24	5,322.3	538.5	4,203.2	1,170.5	1,217.1	354.5	15.3
25-34	2,423.6	1,771.9	167.3	534.6	585.3	192.0	6.5
35-49	1,981.6	1,583.3	49.3	463.1	423.8	110.6	2.5
50 ปีขึ้นไป	556.3	433.3	15.8	166.3	83.5	25.0	0.7
		อัตราร้อยละ					
รวม		28.4	59.3	18.9	21.8	4.8	0.3
6-14		0.9	92.0	11.2	20.3	1.1	0.3
15-24		10.1	79.0	22.0	22.9	6.7	0.3
25-34		73.1	6.9	22.1	24.1	7.9	0.3
35-49		79.9	2.5	23.4	21.4	5.6	0.1
50 ปีขึ้นไป		77.9	2.8	29.9	15.0	4.5	0.1

1/ ผู้ตอบสัมภาษณ์สามารถตอบได้มากกว่า 1 คำตอบ

แต่เมื่อพิจารณากิจกรรมการใช้คอมพิวเตอร์ในแต่ละกลุ่มอายุจะแตกต่างกันไปคือ กลุ่มอายุ 6-24 ปี ใช้คอมพิวเตอร์เพื่อการศึกษาประมาณประมาณร้อยละ 79-92 รองลงมาใช้เพื่อความบันเทิงประมาณร้อยละ 20-23 ส่วนกลุ่มอายุ 25 ปีขึ้นไปใช้คอมพิวเตอร์เพื่อการทำงานในอัตราสูงประมาณร้อยละ 73-80 ส่วนการใช้คอมพิวเตอร์ในกิจกรรมอื่นๆ มีอัตราแตกต่างกันไปตามกลุ่มอายุ

ในส่วนของกิจกรรมในการใช้อินเทอร์เน็ต พบว่า ในภาพรวมใช้ในกิจกรรมการติดตามข่าวสารและค้นหาข้อมูลสูงที่สุดคือร้อยละ 83.3 รองลงมาใช้เพื่อเล่นเกมผ่านทางอินเทอร์เน็ต ร้อยละ 21.5 และใช้ในการรับ-ส่งอีเมล ร้อยละ 19.0

ตารางที่ 9 จำนวนและอัตราร้อยละของผู้ใช้อินเทอร์เน็ต จำแนกตามกิจกรรมที่ใช้อินเทอร์เน็ต

ผู้ใช้อินเทอร์เน็ต และกลุ่มอายุ (ปี)	จำนวนผู้ใช้ อินเทอร์เน็ต	กิจกรรมที่ใช้อินเทอร์เน็ต ^{1/}							
		รับ-ส่ง อีเมล	เล่น เกมส์	ติดตามข่าวสาร ค้นหาข้อมูล	ชมหรือ ซื้อสินค้า	ดาวน์โหลด	ห้อง สนทนา	การ ศึกษา	อื่นๆ ไม่ทราบ
		จำนวน ('000)							
รวม	8,465.8	1,609.1	1,818.9	7,054.5	241.6	427.7	359.7	302.5	220.8
6-14	1,387.8	79.2	560.3	970.5	15.5	33.4	33.7	74.0	36.2
15-24	3,853.6	592.8	966.5	3,232.0	87.4	236.3	255.5	177.3	52.7
25-34	1,639.9	522.1	195.2	1,425.9	73.4	86.6	35.2	27.9	60.8
35-49	1,248.3	344.2	82.8	1,115.1	52.0	59.9	25.6	19.1	54.0
50 ปีขึ้นไป	336.1	70.8	14.1	310.9	13.3	11.5	9.8	4.3	17.1
		อัตราร้อยละ							
รวม		19.0	21.5	83.3	2.9	5.1	4.2	3.6	2.6
6-14		5.7	40.4	69.9	1.1	2.4	2.4	5.3	2.6
15-24		15.4	25.1	83.9	2.3	6.1	6.6	4.6	1.4
25-34		31.8	11.9	86.9	4.5	5.3	2.1	1.7	3.7
35-49		27.6	6.6	89.3	4.2	4.8	2.0	1.5	4.3
50 ปีขึ้นไป		21.1	4.2	92.5	3.9	3.4	2.9	1.3	5.1

1/ ผู้ตอบสัมภาษณ์สามารถตอบได้มากกว่า 1 คำตอบ

แต่เมื่อพิจารณากิจกรรมการใช้อินเทอร์เน็ตในแต่ละกลุ่มอายุ พบว่า ทุกกลุ่มอายุใช้อินเทอร์เน็ตเพื่อติดตามข่าวสารและค้นหาข้อมูลมากที่สุดคือ ร้อยละ 69-93 สำหรับในกลุ่มอายุ 6-24 ปี จะใช้อินเทอร์เน็ตเพื่อเล่นเกม ร้อยละ 25-41 และกลุ่มอายุ 25 ปีขึ้นไป ใช้อินเทอร์เน็ตในกิจกรรมการรับ-ส่งอีเมล ร้อยละ 21-32 ส่วนการใช้อินเทอร์เน็ตในกิจกรรมอื่นๆ จะมีอัตราไม่มากนัก

2.9 เวลาในการใช้คอมพิวเตอร์และอินเทอร์เน็ต

ในการสำรวจครั้งนี้ได้สอบถามถึงเวลาในการใช้คอมพิวเตอร์และอินเทอร์เน็ตเฉลี่ยในรอบ 12 เดือนพบว่า ส่วนใหญ่ใช้คอมพิวเตอร์ค่อนข้างบ่อย (1-4 วันใน 1 สัปดาห์) ร้อยละ 59.4 รองลงมาใช้คอมพิวเตอร์เป็นประจำเกือบทุกวัน (5-7 วัน ใน 1 สัปดาห์) ร้อยละ 28.9 และใช้ค่อนข้างน้อย (1-3 วัน ใน 1 เดือน) ร้อยละ 11.0 สำหรับการใช้อินเทอร์เน็ตก็เช่นเดียวกันคือ ส่วนใหญ่ใช้อินเทอร์เน็ตค่อนข้างบ่อย ร้อยละ 59.7 รองลงมาใช้เป็นประจำเกือบทุกวัน ร้อยละ 22.7 และใช้ค่อนข้างน้อย ร้อยละ 16.6

ตารางที่ 10 จำนวนและอัตราร้อยละของผู้ใช้คอมพิวเตอร์และอินเทอร์เน็ตจำแนกตามเวลาที่ใช้คอมพิวเตอร์
และอินเทอร์เน็ตในรอบ 12 เดือน

ผู้ใช้คอมพิวเตอร์/ อินเทอร์เน็ต และ กลุ่มอายุ (ปี)	รวม	เวลาที่ใช้คอมพิวเตอร์/อินเทอร์เน็ตในรอบ 12 เดือน					เวลาที่ใช้คอมพิวเตอร์/อินเทอร์เน็ตในรอบ 12 เดือน					
		5-7 วัน ใน 1 สัปดาห์	1-4 วัน ใน 1 สัปดาห์	1-3 วัน ใน 1 เดือน	1-11 วันใน 1 ปี	ไม่ ทราบ	รวม	5-7 วัน ใน 1 สัปดาห์	1-4 วัน ใน 1 สัปดาห์	1-3 วัน ใน 1 เดือน	1-11 วันใน 1 ปี	ไม่ ทราบ
		จำนวน (000)					อัตราร้อยละ					
ผู้ใช้คอมพิวเตอร์	15,392.5	4,455.7	9,148.7	1,689.1	96.3	2.7	100.0	28.8	59.4	11.0	0.6	0.0
6-14	5,108.6	567.0	3,888.5	636.3	15.9	0.9	100.0	11.1	76.1	12.5	0.3	0.0
15-24	5,322.3	1,330.1	3,398.9	555.9	36.4	1.0	100.0	25.0	63.9	10.4	0.7	0.0
25-34	2,423.6	1,317.4	869.1	223.1	13.7	0.3	100.0	54.4	35.9	9.2	0.5	0.0
35-49	1,981.6	1,009.5	740.6	206.2	24.8	0.5	100.0	50.9	37.4	10.4	1.3	0.0
50 ปีขึ้นไป	556.3	231.7	251.6	67.6	5.4	-	100.0	41.6	45.2	12.2	1.0	0.0
ผู้ใช้อินเทอร์เน็ต	8,465.8	1,920.0	5,056.2	1,404.9	83.9	0.9	100.0	22.7	59.7	16.6	1.0	0.0
6-14	1,387.8	152.5	976.7	238.9	19.6	0.1	100.0	11.0	70.4	17.2	1.4	0.0
15-24	3,853.6	619.1	2,512.5	688.2	33.3	0.5	100.0	16.1	65.2	17.9	0.8	0.0
25-34	1,639.9	582.2	788.0	257.6	12.1	0.0	100.0	35.5	48.1	15.7	0.7	0.0
35-49	1,248.3	456.2	613.8	165.1	13.3	-	100.0	36.5	49.2	13.2	1.1	0.0
50 ปีขึ้นไป	336.1	110.1	165.2	55.1	5.6	0.2	100.0	32.8	49.0	16.4	1.7	0.1

เมื่อพิจารณาเวลาในการใช้คอมพิวเตอร์ในแต่ละกลุ่มอายุ พบว่า กลุ่มอายุ 6-24 ปี ใช้คอมพิวเตอร์ค่อนข้างบ่อย (1-4 วันใน 1 สัปดาห์) ประมาณร้อยละ 63-77 ใช้เป็นประจำ (5-7 วัน ใน 1 สัปดาห์) ประมาณร้อยละ 11-25 และใช้ค่อนข้างน้อย (1-3 วัน ใน 1 เดือน) ประมาณร้อยละ 10-13 ส่วนกลุ่มอายุ 25 ปีขึ้นไป ใช้คอมพิวเตอร์เป็นประจำ ประมาณร้อยละ 41-55 รองลงมาจะทำให้ค่อนข้างบ่อยประมาณร้อยละ 35-46 และใช้ค่อนข้างน้อยประมาณร้อยละ 9-13

ในส่วนของเวลาในการใช้อินเทอร์เน็ตในแต่ละกลุ่มอายุนั้น ไม่แตกต่างกันมากนักกับเวลาในการใช้คอมพิวเตอร์ คือใช้เวลากับอินเทอร์เน็ตค่อนข้างบ่อย โดยกลุ่มอายุ 6-24 ปี ใช้ประมาณร้อยละ 65-71 และกลุ่มอายุ 25 ปีขึ้นไปใช้ประมาณร้อยละ 48-50 รองลงมาในกลุ่มอายุ 6-24 ปี จะใช้ค่อนข้างน้อยประมาณร้อยละ 18 และใช้เป็นประจำประมาณ ร้อยละ 11-17 ส่วนกลุ่มอายุ 25 ปีขึ้นไป จะใช้เป็นประจำประมาณร้อยละ 32-37 และใช้ค่อนข้างน้อยประมาณร้อยละ 13-17

นอกจากนี้ได้สอบถามถึงเวลาในการใช้คอมพิวเตอร์และอินเทอร์เน็ตในระหว่าง 7 วัน ก่อนวันสัมภาษณ์ พบว่า มีผู้ใช้คอมพิวเตอร์และใช้อินเทอร์เน็ตประมาณ 1-2 ชั่วโมง ร้อยละ 40.2 และ ร้อยละ 37.8 รองลงมา มีผู้ใช้คอมพิวเตอร์และใช้อินเทอร์เน็ต น้อยกว่าหรือเท่ากับ 1 ชั่วโมง ร้อยละ 23.2 และ ร้อยละ 28.0 และมีผู้ใช้คอมพิวเตอร์และใช้อินเทอร์เน็ตประมาณ 2-4 ชั่วโมง ร้อยละ 19.0 และ ร้อยละ 15.9 ส่วนผู้ไม่ได้ใช้คอมพิวเตอร์และอินเทอร์เน็ตในรอบ 7 วันที่ผ่านมา มีเพียงร้อยละ 5.3 และ ร้อยละ 11.2 ตามลำดับ

แผนภูมิที่ 4 อัตราร้อยละของผู้ใช้คอมพิวเตอร์และอินเทอร์เน็ต
จำแนกตามเวลาในการใช้คอมพิวเตอร์และอินเทอร์เน็ต ในรอบ 7 วัน

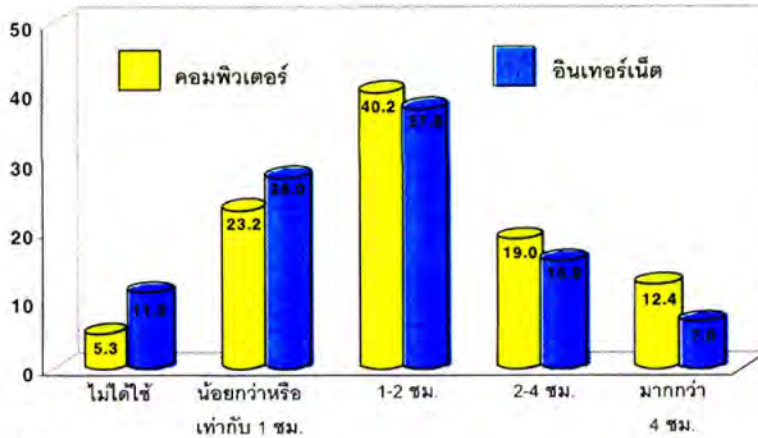

2.11 ค่าใช้จ่ายในการใช้อินเทอร์เน็ตต่อเดือน

จากการสำรวจครั้งนี้ได้สอบถามค่าใช้จ่ายเกี่ยวกับการใช้อินเทอร์เน็ตเฉลี่ยต่อเดือน (ไม่รวมค่าโทรศัพท์) พบว่า ผู้ใช้อินเทอร์เน็ตโดยไม่เสียค่าใช้จ่ายคิดเป็นร้อยละ 59.8 เสียค่าใช้จ่ายน้อยกว่า 100 บาทต่อเดือนร้อยละ 14.1 และเสียค่าใช้จ่าย 100-199 บาทต่อเดือน ร้อยละ 9.9 เมื่อพิจารณาตามกลุ่มอายุ พบว่า ทุกกลุ่มอายุส่วนใหญ่ไม่เสียค่าใช้จ่ายในการใช้อินเทอร์เน็ตประมาณร้อยละ 52-69 ซึ่งคาดว่าจะใช้อินเทอร์เน็ตจากสถานศึกษา หรือจากที่ทำงานของบุคคลนั้นๆ

ตารางที่ 11 จำนวนและอัตราร้อยละของผู้ใช้อินเทอร์เน็ต จำแนกตามค่าใช้จ่าย
ในการใช้อินเทอร์เน็ตต่อเดือน และกลุ่มอายุ

ผู้ใช้อินเทอร์เน็ต และกลุ่มอายุ (ปี)	รวม	ค่าใช้จ่ายในการใช้อินเทอร์เน็ตต่อเดือน					ไม่ทราบ
		ไม่เสีย ค่าใช้จ่าย	น้อยกว่า 100 บาท	100-199 บาท	200-399 บาท	มากกว่า 400 บาท	
จำนวน ('000)							
ผู้ใช้อินเทอร์เน็ต	8,465.8	5,061.5	1,197.6	840.5	665.8	699.0	1.5
6-14	1,387.8	954.3	188.1	124.6	67.7	52.5	0.7
15-24	3,853.6	2,157.4	796.9	449.6	277.7	172.0	-
25-34	1,639.9	1,042.2	124.3	130.4	156.8	186.1	0.0
35-49	1,248.3	729.8	65.3	108.8	128.3	215.3	0.8
50 ปีขึ้นไป	336.1	177.7	23.0	27.1	35.2	73.1	-
อัตราร้อยละ							
ผู้ใช้อินเทอร์เน็ต	100.0	59.8	14.1	9.9	7.9	8.3	0.0
6-14	100.0	68.8	13.6	9.0	4.8	3.7	0.1
15-24	100.0	56.0	20.7	11.7	7.2	4.4	0.0
25-34	100.0	63.6	7.6	8.0	9.6	11.2	0.0
35-49	100.0	58.5	5.2	8.7	10.2	17.3	0.1
50 ปีขึ้นไป	100.0	52.9	6.8	8.1	10.5	21.7	0.0

2.12 ช่วงเวลาในการใช้อินเทอร์เน็ต

จากการสอบถามผู้ใช้อินเทอร์เน็ตถึงช่วงเวลาในการใช้ พบว่า เวลาที่ใช้อินเทอร์เน็ตส่วนใหญ่คือ ช่วง บ่ายระหว่างเวลา 12.01-16.00 น คิดเป็นร้อยละ 48.0 รองลงมาคือใช้ใน ช่วงเช้า ระหว่างเวลา 08.01-12.00 น ร้อยละ 40.3 และใช้ใน ช่วงค่ำ ระหว่างเวลา 16.01-20.00 น คิดเป็นร้อยละ 29.3

แผนภูมิที่ 5 อัตราร้อยละของผู้ใช้อินเทอร์เน็ต จำแนกตามช่วงเวลาในการใช้อินเทอร์เน็ต

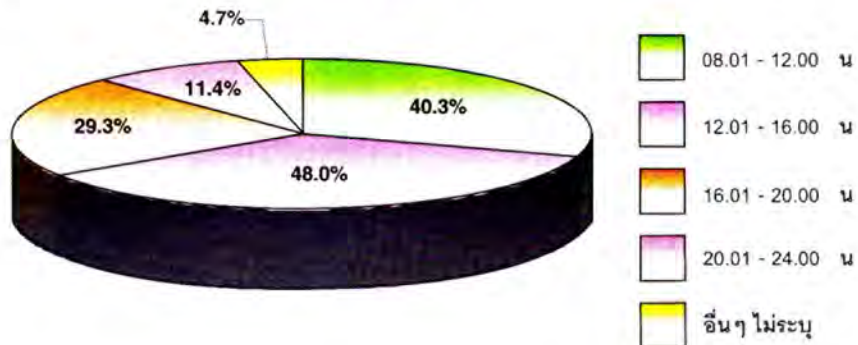

2.13 จำนวนประชากรที่มีโทรศัพท์มือถือ

การสำรวจครั้งนี้ได้สอบถามประชากรอายุ 6 ปีขึ้นไป จากประชากรทั้งสิ้น 59.51 ล้านคน ถึงการมี โทรศัพท์มือถือ (ไม่รวมเครื่อง PCT) พบว่า จำนวนผู้มีโทรศัพท์มือถือมี 24.74 ล้านคน (ร้อยละ 41.6) และใน กรุงเทพมหานคร มีผู้ใช้โทรศัพท์มือถือมากที่สุดคือร้อยละ 63.9 รองลงมาเป็นภาคกลาง ร้อยละ 49.5 ภาคใต้ ร้อยละ 39.2 ภาคเหนือร้อยละ 37.7 และภาคตะวันออกเฉียงเหนือ ร้อยละ 31.6 โดยคิดตามสัดส่วนของประชากร ในแต่ละภาค และเมื่อพิจารณาตามเขตการปกครองของทุกภาคแล้ว ผู้มีโทรศัพท์มือถือจะอยู่ในเขตเทศบาลมากกว่า นอกเขตเทศบาล

ตารางที่ 12 จำนวนและอัตราร้อยละของประชากรอายุ 6 ปีขึ้นไป จำแนกตามการมีโทรศัพท์มือถือ ภาค และเขตการปกครอง

ภาค/เขตการปกครอง	รวม	การมีโทรศัพท์มือถือ		รวม	การมีโทรศัพท์มือถือ	
		มี	ไม่มี		มี	ไม่มี
		จำนวน ('000)			อัตราร้อยละ	
ทั่วราชอาณาจักร	59,508.6	24,742.1	34,766.6	100.0	41.6	58.4
ในเขตเทศบาล	18,154.7	10,171.5	7,983.1	100.0	56.0	44.0
นอกเขตเทศบาล	41,354.0	14,570.5	26,783.4	100.0	35.2	64.8
กรุงเทพมหานคร	6,345.7	4,057.1	2,288.7	100.0	63.9	36.1
ภาคกลาง	14,587.2	7,223.3	7,363.9	100.0	49.5	50.5
ภาคเหนือ	10,789.7	4,072.7	6,717.0	100.0	37.7	62.3
ภาคตะวันออกเฉียงเหนือ	19,847.8	6,274.6	13,573.3	100.0	31.6	68.4
ภาคใต้	7,938.2	3,114.4	4,823.8	100.0	39.2	60.8

2.14 รูปแบบของผู้ใช้โทรศัพท์มือถือ

การสำรวจครั้งนี้ได้สอบถามถึงรูปแบบในการใช้โทรศัพท์มือถือ พบว่า ผู้ใช้โทรศัพท์มือถือส่วนใหญ่ใช้บัตรเติมเงินสูงสุดคือ ร้อยละ 88.1 ส่วนการเสียบริการเป็นรายเดือนมีร้อยละ 11.6 และใช้ทั้ง 2 วิธี มีเพียงร้อยละ 0.3

เมื่อพิจารณาในแต่ละกลุ่มอายุ พบว่า ผู้ใช้โทรศัพท์มือถือกลุ่มอายุ 6-24 ปี ใช้บัตรเติมเงินค่อนข้างสูงประมาณร้อยละ 94-96 รองลงมาคือ กลุ่มผู้มีอายุ 25 ปีขึ้นไปประมาณร้อยละ 84-88 ส่วนการเสียค่าบริการเป็นรายเดือนค่อนข้างน้อย โดยจะเป็นกลุ่มผู้มีอายุ 25 ปีขึ้นไปประมาณร้อยละ 11-16

ตารางที่ 13 จำนวนและอัตราร้อยละของผู้ใช้โทรศัพท์มือถือ จำแนกตามรูปแบบการใช้โทรศัพท์มือถือ และกลุ่มอายุ

ผู้ใช้โทรศัพท์มือถือ และกลุ่มอายุ (ปี)	รวม	รูปแบบการใช้โทรศัพท์มือถือ				รูปแบบการใช้โทรศัพท์มือถือ				
		เสีย รายเดือน	ใช้บัตร เติมเงิน	ใช้ทั้ง 2 วิธี	อื่นๆ ไม่ทราบ	รวม	เสีย รายเดือน	ใช้บัตร เติมเงิน	ใช้ทั้ง 2 วิธี	อื่นๆ ไม่ทราบ
		จำนวน ('000)				อัตราร้อยละ				
รวม	24,742.1	2,861.0	21,793.5	80.0	7.5	100.0	11.6	88.1	0.3	0.0
6-14	454.0	20.9	433.0	0.1	-	100.0	4.6	95.4	0.0	0.0
15-24	5,503.3	293.3	5,200.5	9.4	0.1	100.0	5.3	94.5	0.2	0.0
25-34	6,643.1	785.8	5,827.8	26.9	2.5	100.0	11.9	87.7	0.4	0.0
35-49	8,335.0	1,173.9	7,128.9	30.6	1.6	100.0	14.1	85.5	0.4	0.0
50 ปีขึ้นไป	3,806.8	587.0	3,203.3	13.1	3.3	100.0	15.4	84.2	0.3	0.1

3. การมีและการใช้อุปกรณ์เทคโนโลยีสารสนเทศในครัวเรือน

3.1 ครัวเรือนที่มีอุปกรณ์เทคโนโลยีสารสนเทศและการสื่อสาร

การสำรวจครั้งนี้ได้สอบถามหัวหน้าครัวเรือน ถึงอุปกรณ์เทคโนโลยีสารสนเทศต่างๆ ที่มีในครัวเรือน ซึ่งได้แก่ เครื่องโทรศัพท์พื้นฐาน เครื่องโทรสาร เครื่องคอมพิวเตอร์ และการเชื่อมต่ออินเทอร์เน็ตในครัวเรือน ผลการสำรวจพบว่า จำนวนครัวเรือนทั้งสิ้น 18.06 ล้านครัวเรือน มีครัวเรือนที่มีเครื่องโทรศัพท์พื้นฐาน 4.22 ล้านครัวเรือน (ร้อยละ 23.4) มีเครื่องโทรสาร 2.68 แสนครัวเรือน (ร้อยละ 1.5) มีเครื่องคอมพิวเตอร์ 3.08 ล้านครัวเรือน (ร้อยละ 17.1) และมีการเชื่อมต่ออินเทอร์เน็ต 1.30 ล้านครัวเรือน (ร้อยละ 7.2) โดยถ้าพิจารณาตามภาคแล้วกรุงเทพมหานครมีจำนวนครัวเรือนที่มีอุปกรณ์เทคโนโลยีสารสนเทศทุกประเภทมากที่สุด และในภาคตะวันออกเฉียงเหนือมีจำนวนครัวเรือนที่มีอุปกรณ์เทคโนโลยีสารสนเทศทุกประเภทน้อยที่สุดเช่นเดียวกัน

ตารางที่ 14 จำนวนและอัตราร้อยละของครัวเรือนที่มีอุปกรณ์เทคโนโลยีสารสนเทศ จำแนกตามภาค และเขตการปกครอง

ภาค/เขตการปกครอง	ครัวเรือน ทั้งสิ้น	ครัวเรือนที่มีอุปกรณ์เทคโนโลยีสารสนเทศ				ครัวเรือนที่มีอุปกรณ์เทคโนโลยีสารสนเทศ			
		โทรศัพท์	โทรสาร	คอม พิวเตอร์	อิน เทอร์เน็ต	โทรศัพท์	โทรสาร	คอม พิวเตอร์	อิน เทอร์เน็ต
		จำนวน ('000)				อัตราร้อยละ			
ทั่วราชอาณาจักร	18,061.1	4,218.5	268.3	3,080.3	1,300.6	23.4	1.5	17.1	7.2
ในเขตเทศบาล	5,710.9	2,542.1	210.2	1,770.6	947.7	44.5	3.7	31.0	16.6
นอกเขตเทศบาล	12,350.3	1,676.4	58.1	1,309.7	353.0	13.6	0.5	10.6	2.9
กรุงเทพมหานคร	1,944.0	1,029.7	121.9	774.7	488.4	53.0	6.3	39.9	25.1
ภาคกลาง	4,441.6	1,339.5	65.1	835.3	344.3	30.2	1.5	18.8	7.8
ภาคเหนือ	3,531.6	788.3	25.4	537.5	192.1	22.3	0.7	15.2	5.4
ภาคตะวันออกเฉียงเหนือ	5,790.6	607.5	27.9	623.7	152.6	10.5	0.5	10.8	2.6
ภาคใต้	2,353.4	453.5	28.1	309.1	123.2	19.3	1.2	13.1	5.2

1/ คอมพิวเตอร์ในที่นี้รวมเครื่องพีซีและโน้ตบุ๊ก

3.2 จำนวนอุปกรณ์เทคโนโลยีสารสนเทศต่อ 100 ครั้วเรือน

นอกจากสอบถามครั้วเรือนที่มีอุปกรณ์เทคโนโลยีสารสนเทศแล้ว ยังถามจำนวนอุปกรณ์เทคโนโลยีต่างๆ ที่มีในครั้วเรือน พบว่า ทั่วประเทศมีจำนวนโทรศัพท์พื้นฐานใช้ในครั้วเรือน 4.47 ล้านเครื่อง (24.8 เครื่องต่อ 100 ครั้วเรือน) จำนวนเครื่องโทรสาร 2.79 แสนเครื่อง (1.5 เครื่องต่อ 100 ครั้วเรือน) และเครื่องคอมพิวเตอร์ 3.35 ล้านเครื่อง (18.5 เครื่องต่อ 100 ครั้วเรือน)

ตารางที่ 15 จำนวนอุปกรณ์เทคโนโลยีสารสนเทศต่อ 100 ครั้วเรือน จำแนกตามภาค และเขตการปกครอง

ภาค/เขตการปกครอง	ครั้วเรือน ทั้งสิ้น	จำนวนอุปกรณ์เทคโนโลยีสารสนเทศ			จำนวนอุปกรณ์เทคโนโลยีสารสนเทศ		
		โทรศัพท์	โทรสาร	คอม ^{1/} พิวเตอร์	โทรศัพท์	โทรสาร	คอม ^{1/} พิวเตอร์
		จำนวน ('000)			ต่อ 100 ครั้วเรือน		
ทั่วราชอาณาจักร	18,061.1	4,472.2	278.9	3,349.6	24.8	1.5	18.5
ในเขตเทศบาล	5,710.9	2,708.8	216.7	1,966.5	47.4	3.8	34.4
นอกเขตเทศบาล	12,350.3	1,763.4	62.2	1,383.1	14.3	0.5	11.2
กรุงเทพมหานคร	1,944.0	1,147.2	126.5	873.3	59.0	6.5	44.9
ภาคกลาง	4,441.6	1,400.0	65.8	891.0	31.5	1.5	20.1
ภาคเหนือ	3,531.6	811.7	26.4	574.6	23.0	0.7	16.3
ภาคตะวันออกเฉียงเหนือ	5,790.6	636.8	31.9	678.7	11.0	0.6	11.7
ภาคใต้	2,353.4	476.5	28.4	332.1	20.2	1.2	14.1

1/ คอมพิวเตอร์ในที่นี้รวมเครื่องพีซีและโน้ตบุ๊ก

3.3 ครั้วเรือนที่มีคอมพิวเตอร์และการเชื่อมต่ออินเทอร์เน็ต

เมื่อพิจารณาครั้วเรือนที่มีเครื่องคอมพิวเตอร์จำนวน 3.08 ล้านครั้วเรือน พบว่า มีครั้วเรือนที่เชื่อมต่ออินเทอร์เน็ต 1.30 ล้านครั้วเรือน (ร้อยละ 42.2) และไม่ได้เชื่อมต่ออินเทอร์เน็ต 1.78 ล้านครั้วเรือน (ร้อยละ 57.8) แต่เมื่อพิจารณาตามภาคแล้ว กรุงเทพมหานครมีครั้วเรือนที่เชื่อมต่ออินเทอร์เน็ตสูงถึง ร้อยละ 63.0 รองลงมาคือ ภาคกลางและภาคใต้ใกล้เคียงกันคือ ร้อยละ 41.2 และ ร้อยละ 39.9 ตามลำดับ ส่วนภาคเหนือมีครั้วเรือนที่เชื่อมต่ออินเทอร์เน็ต ร้อยละ 35.7 และภาคตะวันออกเฉียงเหนือมีครั้วเรือนที่เชื่อมต่ออินเทอร์เน็ตน้อยที่สุดคือ ร้อยละ 24.5

แผนภูมิที่ 6 อัตราร้อยละของครั้วเรือนที่มีคอมพิวเตอร์ จำแนกตามการเชื่อมต่ออินเทอร์เน็ต และภาค

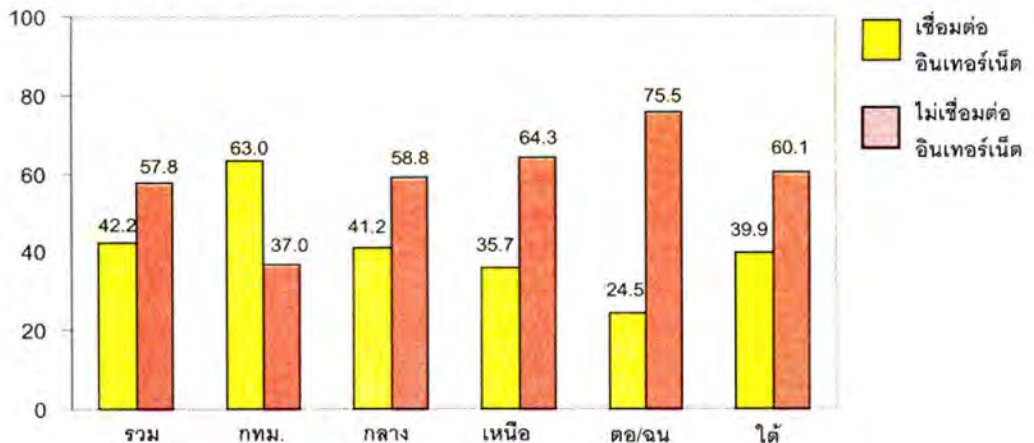

3.4 รูปแบบและประเภทของอินเทอร์เน็ตที่ใช้ในครัวเรือน

นอกจากนี้ได้สอบถามครัวเรือนที่เชื่อมต่ออินเทอร์เน็ตถึงรูปแบบการใช้อินเทอร์เน็ต พบว่า วิธีการเข้าสู่อินเทอร์เน็ตในแต่ละครัวเรือนนั้น ส่วนใหญ่ใช้รูปแบบในการเสียค่าบริการเป็นรายเดือน ร้อยละ 14.8 ซึ่งใกล้เคียงกับการซื้อแพคเกจเป็นรายชั่วโมง คือร้อยละ 13.6 และการใช้บริการผ่านทาง ทศท. ร้อยละ 11.7 ตามลำดับ

ตารางที่ 16 อัตราร้อยละของครัวเรือนที่มีคอมพิวเตอร์ จำแนกตามการเชื่อมต่อและรูปแบบการใช้อินเทอร์เน็ต และภาค

ภาค	จำนวนครัวเรือน	การเชื่อมต่อและรูปแบบการใช้อินเทอร์เน็ต					
		ไม่เชื่อมต่ออินเทอร์เน็ต	เชื่อมต่ออินเทอร์เน็ต	รูปแบบการเชื่อมต่ออินเทอร์เน็ต			
				แพคเกจรายชั่วโมง	เสียบริการรายเดือน	ใช้บริการของทีโอที	ใช้หลายวิธี
ทั่วราชอาณาจักร	100.0	57.8	42.2	13.6	14.8	11.7	2.1
กรุงเทพมหานคร	100.0	37.0	63.0	23.6	28.1	7.5	3.8
ภาคกลาง	100.0	58.8	41.2	15.2	14.3	9.8	1.9
ภาคเหนือ	100.0	64.3	35.7	8.1	9.6	16.9	1.1
ภาคตะวันออกเฉียงเหนือ	100.0	75.5	24.5	5.7	5.8	12.2	0.8
ภาคใต้	100.0	60.1	39.9	9.5	10.5	17.3	2.6

เมื่อพิจารณาในแต่ละภาคถึงรูปแบบการเชื่อมต่ออินเทอร์เน็ตในครัวเรือน กรุงเทพมหานครซึ่งมีครัวเรือนที่เชื่อมต่ออินเทอร์เน็ตมากที่สุดจะใช้การเสียค่าบริการรายเดือน ร้อยละ 28.1 และใช้แพคเกจเป็นรายชั่วโมง ร้อยละ 23.6 สำหรับในภาคอื่นๆ ส่วนใหญ่ใช้การเสียค่าบริการรายเดือน และใช้แพคเกจรายชั่วโมงไม่แตกต่างกันมากนัก แต่ในภาคเหนือ ภาคตะวันออกเฉียงเหนือ และภาคใต้ จะใช้การเชื่อมต่ออินเทอร์เน็ตผ่านทางบริการของ ทศท.มากที่สุดประมาณร้อยละ 12-18

จากการสำรวจครั้งนี้ได้ถามถึงประเภทของอินเทอร์เน็ตที่ใช้ในครัวเรือน พบว่า ครัวเรือนที่เชื่อมต่ออินเทอร์เน็ตจะใช้อินเทอร์เน็ตประเภทความเร็วสูง (Broadband) มากที่สุดคือ ร้อยละ 52.8 รองลงมาใช้อินเทอร์เน็ตประเภทความเร็วต่ำ (Narrowband) ร้อยละ 26.3 และที่ตอบว่าไม่แน่ใจว่าใช้อินเทอร์เน็ตประเภทใด ร้อยละ 20.9

แผนภูมิที่ 7 อัตราร้อยละของครัวเรือนที่เชื่อมต่ออินเทอร์เน็ต จำแนกตามประเภทของการใช้อินเทอร์เน็ต

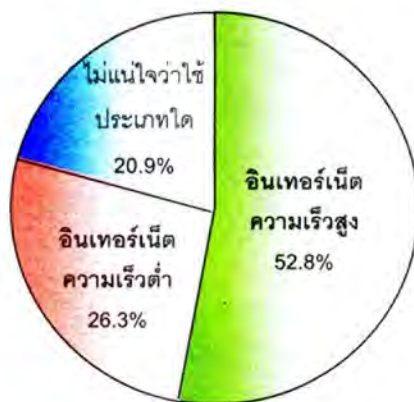

3.5 ค่าใช้จ่ายในการใช้อินเทอร์เน็ตของครัวเรือนเฉลี่ยต่อเดือน

เมื่อสอบถามถึงค่าใช้จ่ายในการใช้อินเทอร์เน็ตของครัวเรือน (ไม่รวมค่าโทรศัพท์) เฉลี่ยต่อเดือน พบว่า ครัวเรือนที่เสียค่าใช้จ่ายในการใช้อินเทอร์เน็ต 400 บาทขึ้นไปมีร้อยละ 39.1 รองลงมาเสียค่าใช้จ่ายน้อยกว่า 200 บาท ร้อยละ 22.2 เสียค่าใช้จ่าย 200-299 บาท ร้อยละ 13.3 เสียค่าใช้จ่าย 300-399 บาท ร้อยละ 12.8 ซึ่งใกล้เคียงกับครัวเรือนที่ไม่เสียค่าใช้จ่ายในการใช้อินเทอร์เน็ตคือ ร้อยละ 12.6

ส่วนค่าใช้จ่ายการใช้อินเทอร์เน็ตของครัวเรือนในกรุงเทพมหานคร พบว่า เสียค่าใช้จ่ายสูงกว่า 400 บาทขึ้นไปมากที่สุดคือ ร้อยละ 48.0 และไม่เสียค่าใช้จ่ายเลยในการใช้อินเทอร์เน็ตค่อนข้างน้อยคือ ร้อยละ 7.9 สำหรับในภาคอื่นๆ ก็เช่นเดียวกัน คือเสียค่าใช้จ่ายในการใช้อินเทอร์เน็ต 400 บาทขึ้นไปต่อเดือนมีประมาณร้อยละ 29-39 ซึ่งคาดว่าเป็นครัวเรือนที่ใช้อินเทอร์เน็ตความเร็วสูง

ตารางที่ 17 อัตราร้อยละของครัวเรือนที่เชื่อมต่ออินเทอร์เน็ต จำแนกตามค่าใช้จ่ายในการใช้อินเทอร์เน็ตเฉลี่ยต่อเดือน และภาค

ภาค	จำนวนครัวเรือน	ค่าใช้จ่ายในการใช้อินเทอร์เน็ตต่อเดือน					400 บาทขึ้นไป
		ไม่เสียค่าใช้จ่าย	น้อยกว่า 200 บาท	200 - 299 บาท	300 - 399 บาท	400 บาทขึ้นไป	
ทั่วราชอาณาจักร	100.0	12.6	22.2	13.3	12.8	39.1	
กรุงเทพมหานคร	100.0	7.9	18.5	13.3	12.2	48.1	
ภาคกลาง	100.0	11.2	24.8	12.2	13.2	38.6	
ภาคเหนือ	100.0	21.9	24.5	13.1	10.9	29.6	
ภาคตะวันออกเฉียงเหนือ	100.0	17.9	21.2	15.3	14.4	31.2	
ภาคใต้	100.0	14.0	27.6	14.3	14.8	29.3	

3.6 ค่าใช้จ่ายในการใช้โทรศัพท์พื้นฐานของครัวเรือนเฉลี่ยต่อเดือน

จากการสำรวจครั้งนี้ได้สอบถามเกี่ยวกับค่าใช้จ่ายในการใช้โทรศัพท์ของครัวเรือน พบว่า ครัวเรือนส่วนใหญ่มีค่าใช้จ่ายน้อยกว่า 300 บาท ต่อเดือน ร้อยละ 44.1 รองลงมาคือ เสียค่าใช้จ่าย 300 - 599 บาท ร้อยละ 40.3 เสียค่าใช้จ่าย 600-1,119 บาท ร้อยละ 12.3 และเสียค่าใช้จ่ายประมาณ 1,200 บาทขึ้นไป มีร้อยละ 3.4

เมื่อพิจารณาตามภาคแล้ว พบว่า จะไม่แตกต่างกันมากนักโดยค่าใช้จ่ายในการใช้โทรศัพท์ของครัวเรือนส่วนใหญ่เสียค่าใช้จ่ายน้อยกว่า 300 บาท ประมาณร้อยละ 35-60 เสียค่าใช้จ่าย 300-599 บาท ประมาณร้อยละ 31-48 และเสียค่าใช้จ่าย 600-1,199 บาท ประมาณร้อยละ 6-17

ตารางที่ 18 อัตราร้อยละของครัวเรือนที่มีโทรศัพท์ จำแนกตามค่าใช้จ่ายในการใช้โทรศัพท์เฉลี่ยต่อเดือน และภาค

ภาค	จำนวนครัวเรือน	ค่าใช้จ่ายในการใช้โทรศัพท์ต่อเดือน					2,000 บาทขึ้นไป
		น้อยกว่า 300 บาท	300 - 599 บาท	600 - 1,199 บาท	1,200 - 1,999 บาท	2,000 บาทขึ้นไป	
ทั่วราชอาณาจักร	100.0	44.1	40.3	12.3	2.4	0.9	
กรุงเทพมหานคร	100.0	35.7	42.5	16.9	3.2	1.7	
ภาคกลาง	100.0	46.9	39.5	10.9	2.2	0.5	
ภาคเหนือ	100.0	59.1	31.7	6.8	1.7	0.7	
ภาคตะวันออกเฉียงเหนือ	100.0	38.1	44.3	14.1	2.5	1.0	
ภาคใต้	100.0	36.5	47.2	13.0	2.7	0.6	

ตารางสถิติ

STATISTICAL TABLES

หน้าว่าง

สารบัญตารางสถิติ

		หน้า
ตาราง 1	จำนวนประชากร จำแนกตามกลุ่มอายุ เพศ ภาค และเขตการปกครอง	35
Table 1	Population by age group, sex, region and area	35
ตาราง 2	จำนวนประชากรอายุ 6 ปีขึ้นไป จำแนกตามการใช้คอมพิวเตอร์/อินเทอร์เน็ต เพศ ภาค และเขตการปกครอง	36
Table 2	Population 6 years and over by computer/internet using, sex, region and area	36
ตาราง 3	จำนวนประชากรอายุ 6 ปีขึ้นไป จำแนกตามการใช้คอมพิวเตอร์/อินเทอร์เน็ต กลุ่มอายุ ภาค และเขตการปกครอง	41
Table 3	Population 6 years and over by computer/internet using, age group, region and area	41
ตาราง 4	จำนวนประชากรอายุ 6 ปีขึ้นไป จำแนกตามการใช้คอมพิวเตอร์/อินเทอร์เน็ต ระดับการศึกษา ภาค และเขตการปกครอง	47
Table 4	Population 6 years and over by computer/internet using, level of education, region and area	47
ตาราง 5	จำนวนประชากรอายุ 15 ปีขึ้นไป จำแนกตามการใช้คอมพิวเตอร์/อินเทอร์เน็ต สถานภาพแรงงาน ภาค และเขตการปกครอง	53
Table 5	Population 15 years and over by computer/internet using, labor force status, region and area	53
ตาราง 6	จำนวนประชากรอายุ 15 ปีขึ้นไปที่มีงานทำ จำแนกตามการใช้คอมพิวเตอร์/อินเทอร์เน็ต อาชีพ ภาค และเขตการปกครอง	59
Table 6	Population 15 years and over by computer/internet using, occupation, region and area	59
ตาราง 7	จำนวนประชากรอายุ 15 ปีขึ้นไปที่มีงานทำ จำแนกตามการใช้คอมพิวเตอร์/อินเทอร์เน็ต อุตสาหกรรม ภาค และเขตการปกครอง	74
Table 7	Population 15 years and over by computer/internet using, industry, region and area	74
ตาราง 8	จำนวนประชากรอายุ 15 ปีขึ้นไปที่มีงานทำ จำแนกตามการใช้คอมพิวเตอร์/อินเทอร์เน็ต สถานภาพการทำงาน ภาค และเขตการปกครอง	90
Table 8	Population 15 years and over by computer/internet using, work status, region and area	90
ตาราง 9	จำนวนผู้ใช้คอมพิวเตอร์ จำแนกตามประเภทเครื่องคอมพิวเตอร์ที่ใช้ เพศ ภาค และเขตการปกครอง	96
Table 9	Computer user by kind of computer to used, sex, region and area	96

ตาราง 10	จำนวนผู้ใช้คอมพิวเตอร์ จำแนกตามแหล่งที่ใช้คอมพิวเตอร์ กลุ่มอายุ ภาค และเขตการปกครอง	99
Table 10	Number of computer user by source to used, age group, reigion and area	99
ตาราง 11	จำนวนผู้ใช้คอมพิวเตอร์ จำแนกตามกิจกรรมที่ใช้คอมพิวเตอร์ กลุ่มอายุ ภาค และเขตการปกครอง	105
Table 11	Number of computer user by ativity to used, age group, reigion and area	105
ตาราง 12	จำนวนผู้ใช้คอมพิวเตอร์ จำแนกตามเวลาในการใช้คอมพิวเตอร์ในรอบ 12 เดือน กลุ่มอายุ ภาค และเขตการปกครอง	111
Table 12	Number of computer user by time to used last year, age group, reigion and area	111
ตาราง 13	จำนวนผู้ใช้คอมพิวเตอร์ จำแนกตามเวลาในการใช้คอมพิวเตอร์ในระหว่าง 7 วัน ก่อนวันสัมภาษณ์ กลุ่มอายุ ภาค และเขตการปกครอง	117
Table 13	Number of computer user by time to used last week, age group, reigion and area	117
ตาราง 14	จำนวนผู้ใช้อินเทอร์เน็ต จำแนกตามแหล่งที่ใช้อินเทอร์เน็ต กลุ่มอายุ ภาค และเขตการปกครอง	123
Table 14	Number of internet user by source to used, age group, reigion and area	123
ตาราง 15	จำนวนผู้ใช้อินเทอร์เน็ต จำแนกตามช่วงเวลาที่ใช้อินเทอร์เน็ต กลุ่มอายุ ภาค และเขตการปกครอง	129
Table 15	Number of internet user by time to access, age group, reigion and area	129
ตาราง 16	จำนวนผู้ใช้อินเทอร์เน็ต จำแนกตามค่าใช้จ่ายที่ใช้อินเทอร์เน็ตต่อเดือน กลุ่มอายุ ภาค และเขตการปกครอง	135
Table 16	Number of internet user by expenditure for using internet per month, age group, reigion and area	135
ตาราง 17	จำนวนผู้ใช้อินเทอร์เน็ต จำแนกตามเวลาในการใช้อินเทอร์เน็ตในรอบ 12 เดือน กลุ่มอายุ ภาค และเขตการปกครอง	141
Table 17	Number of internet user by time for using internet in past year, age group, reigion and area	141
ตาราง 18	จำนวนผู้ใช้อินเทอร์เน็ต จำแนกตามเวลาในการใช้อินเทอร์เน็ตในระหว่าง 7 วัน ก่อนวันสัมภาษณ์ กลุ่มอายุ ภาค และเขตการปกครอง	147
Table 18	Number of internet user by time for using internet in past 7 days, age group, reigion and area	147
ตาราง 19	จำนวนผู้ใช้อินเทอร์เน็ต จำแนกตามกิจกรรมที่ใช้อินเทอร์เน็ต กลุ่มอายุ ภาค และเขตการปกครอง	153
Table 19	Number of internet user by purpose for using internet, age group, reigion and area	153

		หน้า
ตาราง 20	จำนวนผู้ใช้อินเทอร์เน็ต จำแนกตามการจงหรือซื้อสินค้าทางอินเทอร์เน็ต ภาค และเขตการปกครอง	159
Table 20	Number of internet user by online purchase, reigion and area	159
ตาราง 21	จำนวนผู้จงหรือซื้อสินค้าทางอินเทอร์เน็ต จำแนกตามประเภทสินค้าที่สั่งซื้อ ภาค และเขตการปกครอง	160
Table 21	Number of online purchase by product to online purchase, reigion and area	160
ตาราง 22	จำนวนผู้จงหรือซื้อสินค้าทางอินเทอร์เน็ต จำแนกตามค่าใช้จ่ายที่สั่งซื้อสินค้าทางอินเทอร์เน็ตต่อปี ภาค และเขตการปกครอง	161
Table 22	Number of online purchase by expenditure of product to online purchase per year, reigion and area	161
ตาราง 23	จำนวนผู้จงหรือซื้อสินค้าทางอินเทอร์เน็ต จำแนกตามวิธีการชำระค่าสินค้าที่สั่งซื้อทางอินเทอร์เน็ต ภาค และเขตการปกครอง	162
Table 23	Number of online purchase by method to paid goods, reigion and area	162
ตาราง 24	จำนวนผู้ไม่เคยจงหรือซื้อสินค้าทางอินเทอร์เน็ต จำแนกตามเหตุผลที่ไม่สั่งซื้อสินค้า ทางอินเทอร์เน็ต ภาค และเขตการปกครอง	163
Table 24	Number of none online purchase by reason to none online purchase, reigion and area	163
ตาราง 25	จำนวนประชากรอายุ 6 ปีขึ้นไป จำแนกตามการมีโทรศัพท์มือถือใช้ เพศ ภาค และเขตการปกครอง	164
Table 25	Poppulation 6 years and over by mobile useing, sex, region and area	164
ตาราง 26	จำนวนประชากรที่มีโทรศัพท์มือถือ จำแนกตามกลุ่มอายุ เพศ ภาค และเขตการปกครอง	165
Table 26	Number of mobile user by age group, sex, region and area	165
ตาราง 27	จำนวนผู้มีโทรศัพท์มือถือ จำแนกตามจำนวนโทรศัพท์มือถือที่มี กลุ่มอายุภาค และเขตการปกครอง	168
Table 27	Number of mobile user by number of mobile, age group, region and area	168
ตาราง 28	จำนวนผู้มีโทรศัพท์มือถือ จำแนกตามรูปแบบการใช้โทรศัพท์มือถือ กลุ่มอายุ ภาค และเขตการปกครอง	174
Table 28	Number of mobile user by method to used mobile , age group, region and area	174
ตาราง 29	จำนวนผู้มีโทรศัพท์มือถือ จำแนกตามค่าใช้จ่ายโทรศัพท์มือถือเฉลี่ยต่อเดือน กลุ่มอายุ ภาค และเขตการปกครอง	180
Table 29	Number of mobile user by expenditure of mobile per month, age group, region and area	180

ตาราง 30	จำนวนผู้มีโทรศัพท์มือถือ จำแนกตามการใช้บริการอื่นผ่านทางโทรศัพท์มือถือ กลุ่มอายุ ภาค และเขตการปกครอง	186
Table 30	Number of mobile user by to used others service from mobile, age group, region and area	186
ตาราง 31	จำนวนผู้ไม่มีโทรศัพท์มือถือ จำแนกตามเหตุผลที่ไม่มีโทรศัพท์มือถือ กลุ่มอายุ ภาค และเขตการปกครอง	192
Table 31	Number of none mobile user by reason to none mobile, age group, region and area	192
ตาราง 32	จำนวนครัวเรือนที่มีอุปกรณ์เครื่องมือเทคโนโลยีสารสนเทศ จำแนกตามภาค และเขตการปกครอง	198
Table 32	Number of Household by Information Technology, reigion and area	198
ตาราง 33	จำนวนอุปกรณ์/เครื่องมือเทคโนโลยีสารสนเทศที่มีในครัวเรือน จำแนกตามภาค และเขตการปกครอง	199
Table 33	Number of Information Technology in Household by reigion and area	199
ตาราง 34	จำนวนครัวเรือนที่ไม่มีเครื่องคอมพิวเตอร์ จำแนกตามเหตุผลที่ไม่มีเครื่องคอมพิวเตอร์ ภาค และเขตการปกครอง	200
Table 34	Number of non Computer in Household by Reason to non Computer, reigion and area	200
ตาราง 35	จำนวนครัวเรือนที่ไม่มีเครื่องคอมพิวเตอร์ จำแนกตามโครงการซื้อเครื่องคอมพิวเตอร์ของครัวเรือน ภาค และเขตการปกครอง	201
Table 35	Number of non Computer in Household by Plan to bye Computer for Household, reigion and area	201
ตาราง 36	จำนวนครัวเรือนที่มีคอมพิวเตอร์ จำแนกตามการมีโปรแกรมป้องกันไวรัสคอมพิวเตอร์ ภาค และเขตการปกครอง	202
Table 36	Number of Household to have Computer by to have Program Virous Computer, reigion and area	202
ตาราง 37	จำนวนครัวเรือนที่มีคอมพิวเตอร์ที่สามารถเชื่อมต่ออินเทอร์เน็ต จำแนกตามภาค และเขตการปกครอง	203
Table 37	Number of Household that Computer can Connect to Internet by reigion and area	203
ตาราง 38	จำนวนครัวเรือนที่เชื่อมต่ออินเทอร์เน็ต จำแนกตามรูปแบบการใช้อินเทอร์เน็ต ภาค และเขตการปกครอง	204
Table 38	Number of Household that Connect to Internet by Mean of Internet Connection, reigion and area	204

ตาราง 39	จำนวนครัวเรือนที่เชื่อมต่ออินเทอร์เน็ต จำแนกตามประเภทของการใช้อินเทอร์เน็ต ภาค และเขตการปกครอง	205
Table 39	Number of Household that Connect to Internet by Kind to used Internet, reasion and area	205
ตาราง 40	จำนวนครัวเรือนที่เชื่อมต่ออินเทอร์เน็ต จำแนกตามค่าใช้จ่ายในการใช้อินเทอร์เน็ต ภาค และเขตการปกครอง	206
Table 40	Number of Household that Connect to Internet by Internet Expenditure, reasion and area	206
ตาราง 41	จำนวนครัวเรือนที่ไม่เชื่อมต่ออินเทอร์เน็ต จำแนกตามเหตุผลที่ไม่เชื่อมต่ออินเทอร์เน็ต ภาค และเขตการปกครอง	207
Table 41	Number of Household that do not Connect to Internet by Reason for do not Connect to Internet, reasion and area	207
ตาราง 42	จำนวนครัวเรือน จำแนกตามรายได้เฉลี่ยต่อเดือน ภาค และเขตการปกครอง	208
Table 42	Number of Household by Average Household Income per Month, reasion and area	208
ตาราง 43	จำนวนครัวเรือนที่มีโทรศัพท์ จำแนกตามค่าใช้จ่ายในการใช้โทรศัพท์ ภาค และเขตการปกครอง	209
Table 43	Number of Household that Telephone by Telephone Expenditure, reasion and area	209
ตาราง 44	จำนวนประชากรอายุ 6 ปีขึ้นไป จำแนกตามการมีการใช้เครื่องมือ/อุปกรณ์เทคโนโลยีสารสนเทศ ภาค จังหวัด และเขตการปกครอง	210
Table 44	Poppulation 6 years and over by computer/internet using,mobile user, region, changwat and area	210
ตาราง 45	จำนวนครัวเรือนที่มีอุปกรณ์/เครื่องมือเทคโนโลยีสารสนเทศจำแนกตามภาค จังหวัด และเขตการปกครอง	215
Table 45	Number of Household by Information Technolog, region, changwat and area	215

หน้าว่าง

ตาราง 1 จำนวนประชากร จำแนกตามกลุ่มอายุ เพศ ภาค และเขตการปกครอง

Table 1 Population by age group, sex, region and area

ภาคและกลุ่มอายุ (ปี)	รวม Total			ในเขตเทศบาล Municipal area			นอกเขตเทศบาล Non-Municipal area			Region and age group
	รวม Total	ชาย Males		รวม Total	ชาย Males		รวม Total	ชาย Males		
		หญิง Females	หญิง Females		หญิง Females	หญิง Females				
ทั่วราชอาณาจักร	65,341,823	32,076,547	33,265,276	19,807,050	9,481,016	10,326,034	45,534,773	22,595,531	22,939,242	Whole Kingdom
0-5	5,833,200	2,969,380	2,863,820	1,652,396	834,419	817,978	4,180,804	2,134,962	2,045,842	0-5
6-10	4,805,112	2,462,272	2,342,840	1,286,973	652,155	634,819	3,518,139	1,810,118	1,708,021	6-10
11-14	4,162,640	2,127,804	2,034,837	1,113,575	560,967	552,609	3,049,065	1,566,837	1,482,228	11-14
15-17	3,138,333	1,603,974	1,534,360	855,143	428,004	427,139	2,283,191	1,175,970	1,107,221	15-17
18-19	2,106,266	1,074,190	1,032,076	599,404	297,672	301,732	1,506,862	776,518	730,344	18-19
20-24	5,310,824	2,694,924	2,615,901	1,650,653	809,246	841,407	3,660,172	1,885,678	1,774,494	20-24
25-29	5,346,407	2,696,125	2,650,283	1,868,279	904,498	963,782	3,478,128	1,791,627	1,686,501	25-29
30-34	5,450,816	2,673,932	2,776,884	1,889,993	901,731	988,263	3,560,823	1,772,201	1,788,622	30-34
35-39	5,514,558	2,649,531	2,865,026	1,797,729	843,519	954,211	3,716,829	1,806,013	1,910,816	35-39
40-49	10,048,983	4,826,069	5,222,914	3,115,076	1,456,187	1,658,888	6,933,907	3,369,882	3,564,026	40-49
50-59	6,746,153	3,224,958	3,521,195	2,020,275	942,965	1,077,311	4,725,878	2,281,994	2,443,885	50-59
60 ปีขึ้นไป	6,878,530	3,073,388	3,805,142	1,957,552	849,655	1,107,897	4,920,978	2,223,734	2,697,245	60 years and over
กรุงเทพมหานคร	6,862,481	3,233,768	3,628,713	6,862,481	3,233,768	3,628,713	-	-	-	Bangkok
0-5	516,756	267,828	248,928	516,756	267,828	248,928	-	-	-	0-5
6-10	357,194	184,670	172,524	357,194	184,670	172,524	-	-	-	6-10
11-14	306,118	155,577	150,541	306,118	155,577	150,541	-	-	-	11-14
15-17	236,745	118,360	118,385	236,745	118,360	118,385	-	-	-	15-17
18-19	177,255	86,640	90,615	177,255	86,640	90,615	-	-	-	18-19
20-24	553,434	261,890	291,544	553,434	261,890	291,544	-	-	-	20-24
25-29	766,934	357,553	409,381	766,934	357,553	409,381	-	-	-	25-29
30-34	764,484	357,660	406,824	764,484	357,660	406,824	-	-	-	30-34
35-39	690,992	320,496	370,496	690,992	320,496	370,496	-	-	-	35-39
40-49	1,137,063	522,827	614,236	1,137,063	522,827	614,236	-	-	-	40-49
50-59	728,329	335,385	392,944	728,329	335,385	392,944	-	-	-	50-59
60 ปีขึ้นไป	627,178	264,882	362,296	627,178	264,882	362,296	-	-	-	60 years and over

ตาราง 1 จำนวนประชากร จำแนกตามกลุ่มอายุ เพศ ภาค และเขตการปกครอง (ต่อ)

Table 1 Population by age group, sex, region and area (contd.)

ภาคและกลุ่มอายุ (ปี)	รวม Total				ในเขตเทศบาล Municipal area				นอกเขตเทศบาล Non-municipal area				Region and Age group			
	รวม Total	ชาย Males	หญิง Females	รวม Total	ชาย Males	หญิง Females	รวม Total	ชาย Males	หญิง Females	รวม Total	ชาย Males	หญิง Females	รวม Total	ชาย Males	หญิง Females	
ภาคกลาง	15,860,442	7,752,060	8,108,382	5,182,711	2,485,537	2,697,174	10,677,731	5,266,523	5,411,208	Central region						
0-5	1,273,267	646,405	626,862	408,273	203,683	204,590	864,994	442,722	422,272	0-5						
6-10	1,033,231	530,727	502,504	318,371	160,427	157,944	714,860	370,300	344,560	6-10						
11-14	899,318	460,621	438,697	276,633	139,202	137,431	622,685	321,419	301,266	11-14						
15-17	702,634	358,713	343,921	220,188	109,788	110,400	482,446	248,925	233,521	15-17						
18-19	494,177	251,983	242,194	159,985	79,672	80,313	334,192	172,311	161,881	18-19						
20-24	1,357,048	691,449	665,599	465,298	232,216	233,082	891,750	459,233	432,517	20-24						
25-29	1,513,844	765,963	747,881	532,757	261,827	270,930	981,087	504,136	476,951	25-29						
30-34	1,549,948	765,248	784,700	547,160	264,136	283,024	1,002,788	501,112	501,676	30-34						
35-39	1,427,814	683,977	743,837	484,962	228,353	256,609	942,852	455,624	487,228	35-39						
40-49	2,433,209	1,154,470	1,278,740	791,208	369,127	422,081	1,642,002	785,343	856,659	40-49						
50-59	1,549,619	729,508	820,111	487,380	225,970	261,410	1,062,239	503,538	558,701	50-59						
60 ปีขึ้นไป	1,626,335	712,998	913,338	490,498	211,137	279,361	1,135,838	501,861	633,977	60 years and over						
ภาคเหนือ	11,708,729	5,756,357	5,952,373	2,268,711	1,079,348	1,189,362	9,440,019	4,677,008	4,763,010	Northern region						
0-5	919,039	465,640	453,399	173,985	85,504	88,481	745,054	380,136	364,918	0-5						
6-10	843,340	427,875	415,465	160,713	79,149	81,564	682,627	348,726	333,901	6-10						
11-14	761,826	387,312	374,514	145,305	71,725	73,580	616,521	315,587	300,934	11-14						
15-17	566,058	288,288	277,770	108,444	53,522	54,922	457,614	234,766	222,848	15-17						
18-19	369,962	188,016	181,946	71,058	34,962	36,096	298,904	153,054	145,850	18-19						
20-24	878,631	443,378	435,253	169,348	82,655	86,693	709,283	360,723	348,560	20-24						
25-29	792,363	402,826	389,537	152,328	75,005	77,323	640,035	327,821	312,214	25-29						
30-34	783,931	387,459	396,472	151,636	72,514	79,122	632,295	314,945	317,350	30-34						
35-39	914,470	438,394	476,076	178,865	82,852	96,013	735,605	355,542	380,063	35-39						
40-49	2,030,769	974,682	1,056,087	399,242	185,272	213,970	1,631,527	789,410	842,117	40-49						
50-59	1,398,519	678,005	720,514	272,023	127,678	144,345	1,126,496	550,327	576,169	50-59						
60 ปีขึ้นไป	1,449,824	674,483	775,341	285,765	128,511	157,254	1,164,059	545,972	618,087	60 years and over						

ตาราง 1 จำนวนประชากร จำแนกตามกลุ่มอายุ เพศ ภาค และเขตการปกครอง (ต่อ)

Table 1 Population by age group, sex, region and area (contd.)

ภาคและกลุ่มอายุ (ปี)	รวม Total			ในเขตเทศบาล Municipal area			นอกเขตเทศบาล Non-municipal area			Region and age group
	รวม Total	ชาย Males	หญิง Females	รวม Total	ชาย Males	หญิง Females	รวม Total	ชาย Males	หญิง Females	
ภาคตะวันออกเฉียงเหนือ	22,015,652	10,938,248	11,077,403	3,400,412	1,664,057	1,736,355	18,615,239	9,274,191	9,341,048	Northeastern region
0-5	2,167,812	1,102,513	1,065,299	331,277	165,782	165,495	1,836,535	936,731	899,804	0-5
6-10	1,838,500	944,230	894,270	281,312	142,381	138,931	1,557,188	801,849	755,339	6-10
11-14	1,574,666	807,836	766,830	242,399	122,483	119,916	1,332,267	685,353	646,914	11-14
15-17	1,152,115	592,636	559,479	178,061	89,970	88,091	974,054	502,666	471,388	15-17
18-19	743,331	383,397	359,934	115,643	58,513	57,130	627,688	324,884	302,804	18-19
20-24	1,731,018	897,594	833,424	273,199	138,773	134,426	1,457,819	758,821	698,998	20-24
25-29	1,553,914	806,398	747,516	243,171	124,295	118,876	1,310,743	682,103	628,640	25-29
30-34	1,644,008	815,124	828,884	256,818	125,320	131,498	1,387,190	689,804	697,386	30-34
35-39	1,791,216	871,341	919,875	278,622	133,336	145,286	1,512,594	738,005	774,589	35-39
40-49	3,236,213	1,586,994	1,649,220	500,576	241,886	258,690	2,735,638	1,345,108	1,390,530	40-49
50-59	2,287,217	1,105,595	1,181,622	349,526	167,011	182,515	1,937,691	938,584	999,107	50-59
60 ปีขึ้นไป	2,295,644	1,024,592	1,271,052	349,810	164,308	195,502	1,945,834	870,284	1,075,550	60 years and over
ภาคใต้	8,894,519	4,396,114	4,498,405	2,092,735	1,018,306	1,074,429	6,801,784	3,377,808	3,423,975	Southern region
0-5	956,327	486,995	469,332	222,106	111,622	110,484	734,221	375,373	358,848	0-5
6-10	732,848	374,771	358,077	169,384	85,528	83,856	563,464	289,243	274,221	6-10
11-14	620,713	316,458	304,255	143,121	71,980	71,141	477,592	244,478	233,114	11-14
15-17	480,782	245,977	234,805	111,705	56,364	55,341	369,077	189,613	179,464	15-17
18-19	321,541	164,154	157,387	75,463	37,885	37,578	246,078	126,269	119,809	18-19
20-24	790,694	400,613	390,081	189,374	93,712	95,662	601,320	306,901	294,419	20-24
25-29	719,353	363,385	355,968	173,090	85,818	87,272	546,263	277,567	268,696	25-29
30-34	708,446	348,441	360,005	169,896	82,101	87,795	538,550	266,340	272,210	30-34
35-39	690,067	335,324	354,743	164,289	78,482	85,807	525,778	256,842	268,936	35-39
40-49	1,211,729	587,097	624,632	286,988	137,076	149,912	924,741	450,021	474,720	40-49
50-59	782,471	376,466	406,005	183,018	86,921	96,097	599,453	289,545	309,908	50-59
60 ปีขึ้นไป	879,550	396,434	483,116	204,302	90,817	113,485	675,248	305,617	369,631	60 years and over

ตาราง 2 จำนวนประชากรอายุ 6 ปีขึ้นไป จำแนกตามการใช้คอมพิวเตอร์อินเทอร์เน็ต เพศ ภาค และเขตการปกครอง

Table 2 Population 6 years and over by computer/internet using, sex, region and area

ภาค/เขตการปกครอง และเพศ	การใช้คอมพิวเตอร์			การใช้อินเทอร์เน็ต			Region/area and sex
	รวม Total	ใช้ Used	ไม่ใช้ None	รวม Total	ใช้ Used	ไม่ใช้ None	
รวม	59,508,623	15,392,496	44,116,127	59,508,623	8,465,823	51,042,800	Total
ในเขตเทศบาล	18,154,653	6,588,789	11,565,864	18,154,653	4,242,901	13,911,752	Municipal area
นอกเขตเทศบาล	41,353,970	8,803,707	32,550,263	41,353,970	4,222,921	37,131,048	Non-municipal area
กรุงเทพมหานคร	6,345,725	2,516,848	3,828,877	6,345,725	1,774,375	4,571,350	Bangkok
ภาคกลาง	14,587,175	3,827,002	10,760,173	14,587,175	2,028,575	12,558,600	Central region
ในเขตเทศบาล	4,774,438	1,535,949	3,238,489	4,774,438	908,175	3,866,263	Municipal area
นอกเขตเทศบาล	9,812,737	2,291,054	7,521,684	9,812,737	1,120,400	8,692,338	Non-municipal area
ภาคเหนือ	10,789,691	2,804,839	7,984,852	10,789,691	1,581,412	9,208,278	Northern region
ในเขตเทศบาล	2,094,726	767,038	1,327,687	2,094,726	499,214	1,595,511	Municipal area
นอกเขตเทศบาล	8,694,965	2,037,801	6,657,164	8,694,965	1,082,198	7,612,767	Non-municipal area
ภาคตะวันออกเฉียงเหนือ	19,847,840	4,264,587	15,583,253	19,847,840	2,103,780	17,744,060	Northeastern region
ในเขตเทศบาล	3,069,135	1,094,468	1,974,667	3,069,135	662,845	2,406,291	Municipal area
นอกเขตเทศบาล	16,778,705	3,170,119	13,608,586	16,778,705	1,440,936	15,337,769	Non-municipal area
ภาคใต้	7,938,192	1,979,220	5,958,972	7,938,192	977,680	6,960,512	Southern region
ในเขตเทศบาล	1,870,629	674,486	1,196,143	1,870,629	398,292	1,472,337	Municipal area
นอกเขตเทศบาล	6,067,563	1,304,734	4,762,829	6,067,563	579,388	5,488,175	Non-municipal area

ตาราง 2 จำนวนประชากรอายุ 6 ปีขึ้นไป จำนวนตามการใช้คอมพิวเตอร์/อินเทอร์เน็ต เพศ ภาค และเขตการปกครอง (ต่อ)

Table 2 Population 6 years and over by computer/internet using, sex, region and area (contd.)

ภาคเขตการปกครอง และเพศ	การใช้คอมพิวเตอร์			การใช้อินเทอร์เน็ต			Region/Area and sex
	รวม Total	ใช้ Used	ไม่ใช้ None	รวม Total	ใช้ Used	ไม่ใช้ None	
ชาย	29,107,166	7,529,274	21,577,892	29,107,166	4,034,162	25,073,005	Males
ในเขตเทศบาล	8,646,597	3,199,547	5,447,050	8,646,597	2,046,916	6,599,680	Municipal area
นอกเขตเทศบาล	20,460,570	4,329,727	16,130,842	20,460,570	1,987,245	18,473,324	Non-municipal area
กรุงเทพมหานคร	2,965,940	1,194,350	1,771,590	2,965,940	841,332	2,124,607	Bangkok
ภาคกลาง	7,105,655	1,879,687	5,225,968	7,105,655	975,613	6,130,042	Central region
ในเขตเทศบาล	2,281,854	760,032	1,521,822	2,281,854	446,544	1,835,310	Municipal area
นอกเขตเทศบาล	4,823,801	1,119,655	3,704,146	4,823,801	529,069	4,294,732	Non-municipal area
ภาคเหนือ	5,290,717	1,405,548	3,885,169	5,290,717	773,989	4,516,728	Northern region
ในเขตเทศบาล	993,844	375,187	618,657	993,844	242,204	751,641	Municipal area
นอกเขตเทศบาล	4,296,872	1,030,361	3,266,512	4,296,872	531,785	3,765,087	Non-municipal area
ภาคตะวันออกเฉียงเหนือ	9,835,736	2,116,363	7,719,372	9,835,736	1,004,014	8,831,721	Northeastern region
ในเขตเทศบาล	1,498,275	544,749	953,526	1,498,275	327,272	1,171,004	Municipal area
นอกเขตเทศบาล	8,337,460	1,571,614	6,765,846	8,337,460	676,743	7,660,718	Non-municipal area
ภาคใต้	3,909,119	933,326	2,975,793	3,909,119	439,213	3,469,906	Southern region
ในเขตเทศบาล	906,684	325,229	581,455	906,684	189,565	717,119	Municipal area
นอกเขตเทศบาล	3,002,436	608,098	2,394,338	3,002,436	249,648	2,752,787	Non-municipal area

ตาราง 2 จำนวนประชากรอายุ 6 ปีขึ้นไป จำนวนคนที่มีการใช้คอมพิวเตอร์ อินเทอร์เน็ต เพศ ภาค และเขตการปกครอง (ต่อ)

Table 2 Population 6 years and over by computer/Internet using, sex, region and area (contid.)

ภาคเขตการปกครอง และเขต	การใช้คอมพิวเตอร์ Computer using			การใช้อินเทอร์เน็ต Internet using			Region/area and sex
	รวม Total	ใช้ Used	ไม่ใช้ None	รวม Total	ใช้ Used	ไม่ใช้ None	
หญิง	30,401,457	7,863,222	22,538,235	30,401,457	4,431,661	25,969,796	Females
ในเขตเทศบาล	9,508,056	3,385,242	6,118,814	9,508,056	2,195,965	7,312,072	Municipal area
นอกเขตเทศบาล	20,893,400	4,473,980	16,419,421	20,893,400	2,235,676	18,657,724	Non-municipal area
กรุงเทพมหานคร	3,379,785	1,322,498	2,057,288	3,379,785	933,042	2,446,743	Bangkok
ภาคกลาง	7,481,520	1,947,315	5,534,205	7,481,520	1,052,962	6,428,558	Central region
ในเขตเทศบาล	2,492,584	775,917	1,716,667	2,492,584	461,631	2,030,953	Municipal area
นอกเขตเทศบาล	4,988,936	1,171,399	3,817,538	4,988,936	591,330	4,397,606	Non-municipal area
ภาคเหนือ	5,498,974	1,399,291	4,099,683	5,498,974	807,423	4,691,551	Northern region
ในเขตเทศบาล	1,100,881	391,851	709,031	1,100,881	257,010	843,871	Municipal area
นอกเขตเทศบาล	4,398,092	1,007,440	3,390,652	4,398,092	550,413	3,847,680	Non-municipal area
ภาคตะวันออกเฉียงเหนือ	10,012,104	2,148,223	7,863,881	10,012,104	1,099,766	8,912,338	Northeastern region
ในเขตเทศบาล	1,570,860	549,719	1,021,141	1,570,860	335,573	1,235,287	Municipal area
นอกเขตเทศบาล	8,441,244	1,598,505	6,842,740	8,441,244	764,193	7,677,051	Non-municipal area
ภาคใต้	4,029,073	1,045,894	2,983,179	4,029,073	538,467	3,490,606	Southern region
ในเขตเทศบาล	963,945	349,258	614,688	963,945	208,727	755,218	Municipal area
นอกเขตเทศบาล	3,065,128	696,636	2,368,491	3,065,128	329,740	2,735,388	Non-municipal area

ตาราง 3 จำนวนประชากรอายุ 6 ปีขึ้นไป จำนวนตามการใช้คอมพิวเตอร์/อินเทอร์เน็ต กลุ่มอายุ ภาค และเขตการปกครอง
 Table 3 Population 6 years and over by computer/internet using, age group, region and area

ภาค/เขตการปกครอง และกลุ่มอายุ (ปี)	การใช้คอมพิวเตอร์ Computer using				การใช้อินเทอร์เน็ต Internet using				Region/Area and age group
	รวม Total	ใช้ Used	ไม่ใช้ None	ไม่ทราบ Unknown	รวม Total	ใช้ Used	ไม่ใช้ None	ไม่ทราบ Unknown	
ทั่วราชอาณาจักร	59,508,623	15,392,496	44,116,127	-	59,508,623	8,485,823	51,042,800	-	Whole kingdom
6-10	4,805,112	1,882,837	2,922,275	-	4,805,112	261,067	4,544,045	-	6-10
11-14	4,162,840	3,225,795	936,845	-	4,162,840	1,126,764	3,035,876	-	11-14
15-19	5,244,599	3,583,640	1,660,960	-	5,244,599	2,550,559	2,694,040	-	15-19
20-24	5,310,824	1,738,703	3,572,121	-	5,310,824	1,303,016	4,007,808	-	20-24
25-29	5,346,407	1,361,767	3,984,640	-	5,346,407	953,549	4,392,858	-	25-29
30-34	5,450,816	1,061,796	4,389,020	-	5,450,816	686,387	4,764,429	-	30-34
35-39	5,514,558	798,897	4,714,660	-	5,514,558	504,593	5,009,965	-	35-39
40-49	10,048,983	1,181,749	8,867,234	-	10,048,983	743,740	9,305,243	-	40-49
50-59	6,746,153	490,410	6,255,744	-	6,746,153	301,649	6,444,504	-	50-59
60 ปีขึ้นไป	6,878,530	65,902	6,812,628	-	6,878,530	34,499	6,844,031	-	60 years and over
ในเขตเทศบาล	18,154,653	6,588,789	11,565,864	-	18,154,653	4,242,901	13,911,752	-	Municipal area
6-10	1,286,973	724,554	562,420	-	1,286,973	159,587	1,127,387	-	6-10
11-14	1,113,575	972,617	140,959	-	1,113,575	493,381	620,194	-	11-14
15-19	1,454,547	1,070,312	384,234	-	1,454,547	855,492	599,054	-	15-19
20-24	1,650,653	780,676	869,976	-	1,650,653	626,492	1,024,161	-	20-24
25-29	1,868,279	784,339	1,083,940	-	1,868,279	587,926	1,280,354	-	25-29
30-34	1,889,993	642,135	1,247,858	-	1,889,993	452,246	1,437,748	-	30-34
35-39	1,797,729	500,714	1,297,015	-	1,797,729	326,635	1,471,094	-	35-39
40-49	3,115,076	727,756	2,387,319	-	3,115,076	494,352	2,620,724	-	40-49
50-59	2,020,275	337,671	1,682,604	-	2,020,275	217,871	1,802,405	-	50-59
60 ปีขึ้นไป	1,957,552	48,014	1,909,538	-	1,957,552	28,920	1,928,632	-	60 years and over
นอกเขตเทศบาล	41,353,970	8,803,707	32,550,263	-	41,353,970	4,222,921	37,131,048	-	Non-Municipal area
6-10	3,518,139	1,158,283	2,359,856	-	3,518,139	101,480	3,416,658	-	6-10
11-14	3,049,065	2,253,178	795,886	-	3,049,065	633,383	2,415,682	-	11-14
15-19	3,790,053	2,513,327	1,276,725	-	3,790,053	1,695,067	2,094,986	-	15-19
20-24	3,660,172	958,027	2,702,145	-	3,660,172	676,524	2,983,648	-	20-24
25-29	3,478,128	577,428	2,900,700	-	3,478,128	365,624	3,112,504	-	25-29
30-34	3,560,823	419,661	3,141,162	-	3,560,823	234,141	3,326,682	-	30-34
35-39	3,716,829	299,184	3,417,645	-	3,716,829	177,958	3,538,871	-	35-39
40-49	6,933,907	453,993	6,479,914	-	6,933,907	249,388	6,684,519	-	40-49
50-59	4,725,878	152,739	4,573,140	-	4,725,878	83,779	4,642,100	-	50-59
60 ปีขึ้นไป	4,920,978	17,886	4,903,090	-	4,920,978	5,579	4,915,399	-	60 years and over

ตาราง 3 จำนวนประชากรอายุ 6 ปีขึ้นไป จำแนกตามการใช้คอมพิวเตอร์/อินเทอร์เน็ต กลุ่มอายุ ภาค และเขตการปกครอง (ต่อ)

Table 3 Population 6 years and over by computer/internet using, age group, region and area (contd.)

ภาค/เขตการปกครอง และกลุ่มอายุ (ปี)	การใช้คอมพิวเตอร์			การใช้อินเทอร์เน็ต			Region/area and age group
	รวม Total	ใช้ Used	ไม่ใช้ None	รวม Total	ใช้ Used	ไม่ใช้ None	
กรุงเทพมหานคร	6,345,725	2,516,848	3,828,877	-	1,774,375	4,571,350	Bangkok
6-10	357,194	234,389	122,805	-	66,887	290,307	6-10
11-14	306,118	281,953	24,165	-	175,435	130,683	11-14
15-19	414,000	297,798	116,202	-	243,813	170,187	15-19
20-24	553,434	290,954	262,479	-	243,302	310,132	20-24
25-29	766,934	386,049	380,885	-	312,231	454,703	25-29
30-34	764,484	299,694	464,789	-	221,657	542,827	30-34
35-39	690,992	231,878	459,114	-	160,398	530,594	35-39
40-49	1,137,063	302,830	834,233	-	220,261	916,802	40-49
50-59	728,329	161,415	566,914	-	110,761	617,567	50-59
60 ปีขึ้นไป	627,178	29,888	597,290	-	19,630	607,548	60 years and over

ตาราง 3 จำนวนประชากรอายุ 6 ปีขึ้นไป จำแนกตามการใช้คอมพิวเตอร์/อินเทอร์เน็ต กลุ่มอายุ ภาค และเขตการปกครอง (ต่อ)

Table 3 Population 6 years and over by computer/internet using, age group, region and area (contd.)

ภาค/เขตการปกครอง และกลุ่มอายุ (ปี)	การใช้คอมพิวเตอร์			การใช้อินเทอร์เน็ต			Region/area and age group
	รวม Total	ใช้ Used	ไม่ใช้ None	รวม Total	ใช้ Used	ไม่ใช้ None	
ภาคกลาง	14,587,175	3,827,002	10,760,173	14,587,175	2,028,575	12,558,600	Central region
6-10	1,033,231	487,210	546,020	1,033,231	63,541	969,690	6-10
11-14	899,318	766,929	132,388	899,318	272,807	626,511	11-14
15-19	1,196,811	770,552	426,258	1,196,811	545,739	651,072	15-19
20-24	1,357,048	406,366	950,682	1,357,048	268,529	1,088,519	20-24
25-29	1,513,844	380,165	1,133,679	1,513,844	251,311	1,262,532	25-29
30-34	1,549,948	331,970	1,217,978	1,549,948	207,124	1,342,824	30-34
35-39	1,427,814	239,039	1,188,775	1,427,814	148,322	1,281,492	35-39
40-49	2,433,209	315,430	2,117,780	2,433,209	195,749	2,237,460	40-49
50-59	1,549,619	114,166	1,435,453	1,549,619	69,483	1,480,135	50-59
60 ปีขึ้นไป	1,626,335	15,175	1,611,160	1,626,335	7,971	1,618,365	60 years and over
ไม่เขตเทศบาล	4,774,438	1,535,949	3,238,489	4,774,438	908,175	3,866,263	Municipal area
6-10	318,371	170,863	147,508	318,371	30,910	287,461	6-10
11-14	276,633	247,665	28,968	276,633	109,384	167,249	11-14
15-19	380,173	272,576	107,597	380,173	211,349	168,824	15-19
20-24	465,298	179,150	286,148	465,298	128,772	336,526	20-24
25-29	532,757	177,104	355,653	532,757	116,708	416,048	25-29
30-34	547,160	152,686	394,474	547,160	99,835	447,325	30-34
35-39	484,962	109,728	375,234	484,962	67,267	417,694	35-39
40-49	791,208	155,029	636,178	791,208	101,026	690,182	40-49
50-59	487,380	64,655	422,724	487,380	39,183	448,197	50-59
60 ปีขึ้นไป	490,498	6,493	484,004	490,498	3,742	486,756	60 years and over
นอกเขตเทศบาล	9,812,737	2,291,054	7,521,684	9,812,737	1,120,400	8,692,338	Non-Municipal area
6-10	714,860	316,348	398,512	714,860	32,631	682,229	6-10
11-14	622,685	519,264	103,421	622,685	163,423	459,262	11-14
15-19	816,638	497,977	318,661	816,638	334,390	482,248	15-19
20-24	891,750	227,217	664,533	891,750	139,757	751,993	20-24
25-29	981,087	203,061	778,026	981,087	134,603	846,484	25-29
30-34	1,002,788	179,285	823,503	1,002,788	107,289	895,499	30-34
35-39	942,852	129,311	813,541	942,852	79,054	863,798	35-39
40-49	1,642,002	160,400	1,481,602	1,642,002	94,724	1,547,278	40-49
50-59	1,062,239	49,511	1,012,728	1,062,239	30,300	1,031,939	50-59
60 ปีขึ้นไป	1,135,838	8,682	1,127,156	1,135,838	4,229	1,131,609	60 years and over

ตาราง 3 จำนวนประชากรอายุ 6 ปีขึ้นไป จำแนกตามการใช้คอมพิวเตอร์/อินเทอร์เน็ต กลุ่มอายุ ภาค และเขตการปกครอง (ต่อ)

Table 3 Population 6 years and over by computer/internet using, age group, region and area (contd.)

ภาคเขตการปกครอง และกลุ่มอายุ (ปี)	การใช้คอมพิวเตอร์ Computer using			การใช้อินเทอร์เน็ต Internet using			Region/area and age group
	รวม Total	ใช้ Used	ไม่ใช้ None	รวม Total	ใช้ Used	ไม่ใช้ None	
ภาคเหนือ	10,789,691	2,804,839	7,984,852	10,789,691	1,581,412	9,208,278	Northern region
6-10	843,340	433,595	409,744	843,340	45,467	797,873	6-10
11-14	761,826	673,507	88,319	761,826	264,692	497,134	11-14
15-19	936,020	692,341	243,679	936,020	572,617	363,403	15-19
20-24	878,631	335,797	542,833	878,631	270,333	608,298	20-24
25-29	792,363	186,513	605,850	792,363	126,787	665,575	25-29
30-34	783,931	132,942	650,989	783,931	82,735	701,196	30-34
35-39	914,470	100,158	814,312	914,470	60,714	853,756	35-39
40-49	2,030,769	176,067	1,854,701	2,030,769	112,865	1,917,904	40-49
50-59	1,398,519	68,263	1,330,255	1,398,519	42,637	1,355,882	50-59
60 ปีขึ้นไป	1,449,824	5,655	1,444,169	1,449,824	2,566	1,447,258	60 years and over
ในเขตเทศบาล	2,094,726	767,038	1,327,687	2,094,726	499,214	1,595,511	Municipal area
6-10	160,713	105,993	54,720	160,713	21,188	139,525	6-10
11-14	145,305	136,458	8,847	145,305	76,584	68,721	11-14
15-19	179,502	142,566	36,916	179,502	126,156	53,346	15-19
20-24	169,348	94,433	74,915	169,348	79,817	89,531	20-24
25-29	152,328	66,912	85,416	152,328	48,844	103,484	25-29
30-34	151,636	52,006	99,630	151,636	37,267	114,369	30-34
35-39	178,865	44,277	134,588	178,865	27,137	151,728	35-39
40-49	399,242	82,961	316,281	399,242	55,597	343,645	40-49
50-59	272,023	36,782	235,241	272,023	24,059	247,964	50-59
60 ปีขึ้นไป	285,765	4,630	281,135	285,765	2,566	283,199	60 years and over
นอกเขตเทศบาล	8,694,965	2,037,801	6,657,164	8,694,965	1,082,198	7,612,767	Non-Municipal area
6-10	682,627	327,603	355,024	682,627	24,279	658,348	6-10
11-14	616,521	537,050	79,471	616,521	188,108	428,413	11-14
15-19	756,518	549,755	206,763	756,518	446,461	310,057	15-19
20-24	709,283	241,364	467,919	709,283	190,516	518,767	20-24
25-29	640,035	119,601	520,434	640,035	77,943	562,092	25-29
30-34	632,295	80,936	551,359	632,295	45,468	586,827	30-34
35-39	735,605	55,881	679,724	735,605	33,577	702,027	35-39
40-49	1,631,527	93,106	1,538,421	1,631,527	57,268	1,574,259	40-49
50-59	1,126,496	31,481	1,095,014	1,126,496	18,578	1,107,918	50-59
60 ปีขึ้นไป	1,164,059	1,025	1,163,034	1,164,059	-	1,164,059	60 years and over

ตาราง 3 จำนวนประชากรอายุ 6 ปีขึ้นไป จำนวนการใช้คอมพิวเตอร์อินเทอร์เน็ต กลุ่มอายุ ภาค และเขตการปกครอง (ต่อ)

Table 3 Population 6 years and over by computer/internet using, age group, region and area (contd.)

ภาค/เขตการปกครอง และกลุ่มอายุ (ปี)	การใช้คอมพิวเตอร์ Computer using			การใช้อินเทอร์เน็ต Internet using			Region/area and age group
	รวม Total	ใช้ Used	ไม่ใช้ None	รวม Total	ใช้ Used	ไม่ใช้ None	
ภาคตะวันออกเฉียงเหนือ	19,847,840	4,264,587	15,583,253	19,847,840	2,103,780	17,744,060	North-eastern region
6-10	1,838,500	454,092	1,384,408	1,838,500	52,589	1,785,911	6-10
11-14	1,574,666	1,074,620	500,046	1,574,666	282,444	1,292,222	11-14
15-19	1,895,446	1,316,479	578,966	1,895,446	865,204	1,030,242	15-19
20-24	1,731,018	462,289	1,268,729	1,731,018	341,853	1,389,165	20-24
25-29	1,553,914	253,619	1,300,295	1,553,914	164,404	1,389,509	25-29
30-34	1,644,008	189,142	1,454,866	1,644,008	116,094	1,527,914	30-34
35-39	1,791,216	148,237	1,642,979	1,791,216	85,429	1,705,786	35-39
40-49	3,236,213	258,991	2,977,222	3,236,213	143,022	3,093,191	40-49
50-59	2,287,217	96,625	2,190,592	2,287,217	50,943	2,236,274	50-59
60 ปีขึ้นไป	2,295,644	10,493	2,285,150	2,295,644	1,798	2,293,846	60 years and over
ในเขตเทศบาล	3,069,135	1,094,468	1,974,667	3,069,135	682,845	2,406,291	Municipal area
6-10	281,312	118,979	162,333	281,312	24,699	256,613	6-10
11-14	242,399	189,520	52,879	242,399	81,191	161,208	11-14
15-19	293,704	229,841	63,863	293,704	175,008	118,696	15-19
20-24	273,199	133,611	139,588	273,199	108,682	164,517	20-24
25-29	243,171	97,105	146,066	243,171	69,597	173,574	25-29
30-34	256,818	80,729	176,089	256,818	54,973	201,845	30-34
35-39	278,622	71,968	206,654	278,622	42,816	235,806	35-39
40-49	500,576	120,730	379,845	500,576	77,821	422,755	40-49
50-59	349,526	47,360	302,165	349,526	26,611	322,915	50-59
60 ปีขึ้นไป	349,810	4,626	345,184	349,810	1,448	348,362	60 years and over
นอกเขตเทศบาล	16,778,705	3,170,119	13,608,586	16,778,705	1,440,936	15,337,769	Non-Municipal area
6-10	1,557,188	335,113	1,222,075	1,557,188	27,889	1,529,298	6-10
11-14	1,332,267	885,100	447,167	1,332,267	201,252	1,131,014	11-14
15-19	1,601,742	1,086,639	515,103	1,601,742	690,196	911,546	15-19
20-24	1,457,819	328,678	1,129,141	1,457,819	233,171	1,224,647	20-24
25-29	1,310,743	156,514	1,154,229	1,310,743	94,808	1,215,935	25-29
30-34	1,387,190	108,413	1,278,777	1,387,190	61,121	1,326,069	30-34
35-39	1,512,594	76,269	1,436,325	1,512,594	42,614	1,469,980	35-39
40-49	2,735,638	138,261	2,597,377	2,735,638	65,201	2,670,437	40-49
50-59	1,937,691	49,264	1,888,426	1,937,691	24,332	1,913,359	50-59
60 ปีขึ้นไป	1,945,834	5,868	1,939,966	1,945,834	351	1,945,483	60 years and over

ตาราง 3 จำนวนประชากรอายุ 6 ปีขึ้นไป จำแนกตามการใช้คอมพิวเตอร์/อินเทอร์เน็ต กลุ่มอายุ ภาค และเขตการปกครอง (ต่อ)
 Table 3 Population 6 years and over by computer/internet using, age group, region and area (contid.)

ภาค/เขตการปกครอง และกลุ่มอายุ (ปี)	การใช้คอมพิวเตอร์ Computer using			การใช้อินเทอร์เน็ต Internet using			Region/area and age group
	รวม Total	ใช้ Used	ไม่ใช้ None	รวม Total	ใช้ Used	ไม่ใช้ None	
ภาคใต้	7,938,192	1,979,220	5,958,972	7,938,192	977,680	6,960,512	Southern region
6-10	732,848	273,550	459,298	732,848	32,583	700,265	6-10
11-14	620,713	428,786	191,927	620,713	131,386	489,327	11-14
15-19	802,323	506,469	295,853	802,323	323,187	479,136	15-19
20-24	790,694	243,296	547,398	790,694	178,999	611,694	20-24
25-29	719,353	155,422	563,930	719,353	98,815	620,538	25-29
30-34	708,446	108,048	600,398	708,446	58,777	649,669	30-34
35-39	690,067	80,586	609,481	690,067	51,730	638,337	35-39
40-49	1,211,729	128,431	1,083,298	1,211,729	71,843	1,139,886	40-49
50-59	782,471	49,940	732,530	782,471	27,826	754,645	50-59
60 ปีขึ้นไป	879,550	4,691	874,858	879,550	2,534	877,015	60 years and over
ในเขตเทศบาล	1,870,629	874,486	1,196,143	1,870,629	398,292	1,472,337	Municipal area
6-10	169,384	94,331	75,053	169,384	15,902	153,482	6-10
11-14	143,121	117,021	26,099	143,121	50,787	92,334	11-14
15-19	187,168	127,512	59,656	187,168	99,167	88,001	15-19
20-24	189,374	82,528	106,846	189,374	65,920	123,454	20-24
25-29	173,090	57,170	115,920	173,090	40,546	132,544	25-29
30-34	169,896	57,020	112,876	169,896	38,514	131,381	30-34
35-39	164,289	42,864	121,425	164,289	29,017	135,271	35-39
40-49	286,988	66,205	220,782	286,988	39,647	247,340	40-49
50-59	183,018	27,458	155,560	183,018	17,256	165,761	50-59
60 ปีขึ้นไป	204,302	2,377	201,924	204,302	1,535	202,767	60 years and over
นอกเขตเทศบาล	6,067,563	1,304,734	4,762,829	6,067,563	579,388	5,488,175	Non-Municipal area
6-10	563,464	179,219	384,245	563,464	16,681	546,783	6-10
11-14	477,592	311,765	165,827	477,592	80,599	396,993	11-14
15-19	615,155	378,957	236,198	615,155	224,020	391,135	15-19
20-24	601,320	180,768	440,552	601,320	113,079	488,240	20-24
25-29	546,263	98,253	448,010	546,263	58,270	487,993	25-29
30-34	538,550	51,027	487,523	538,550	20,263	518,287	30-34
35-39	525,778	37,722	488,055	525,778	22,712	503,066	35-39
40-49	924,741	62,226	862,515	924,741	32,195	892,546	40-49
50-59	599,453	22,482	576,970	599,453	10,569	588,884	50-59
60 ปีขึ้นไป	675,248	2,314	672,934	675,248	999	674,248	60 years and over

ตาราง 4 จำนวนประชากรอายุ 6 ปีขึ้นไป จำนวนตามการใช้คอมพิวเตอร์อินเทอร์เน็ต ระดับการศึกษา ภาค และเขตการปกครอง

Table 4 Population 6 years and over by computer/internet using, level of education, region and area

ภาค/เขตการปกครอง และระดับการศึกษา	การใช้คอมพิวเตอร์ Computer using			การใช้อินเทอร์เน็ต Internet using			Region/Area and level of education
	รวม Total	ใช้ Used	ไม่ใช้ None	รวม Total	ใช้ Used	ไม่ใช้ None	
ทั้งหมดรวมทั้งกรุงเทพมหานคร	59,508,623	15,392,496	44,116,127	59,508,623	8,465,823	51,042,800	Whole kingdom
ไม่มีการศึกษา	2,684,477	8,287	2,676,190	2,684,477	2,560	2,681,917	None
ต่ำกว่าประถมศึกษา	23,485,859	3,043,775	20,442,084	23,485,859	497,597	22,988,262	Less than elementary
ประถมศึกษา	12,175,302	2,745,279	9,430,023	12,175,302	1,182,385	10,992,917	Elementary
มัธยมศึกษาตอนต้น	8,521,714	2,943,388	5,578,327	8,521,714	2,024,063	6,497,652	Lower secondary
มัธยมศึกษาตอนปลาย	6,517,392	2,402,019	4,115,373	6,517,392	1,648,313	4,869,078	Upper secondary
อนุปริญญา	1,644,224	812,789	831,435	1,644,224	498,474	1,145,750	Diploma level
อุดมศึกษา	4,207,292	3,387,892	819,400	4,207,292	2,581,008	1,626,284	Higher level
อื่นๆ	33,088	4,507	28,581	33,088	1,892	31,196	Others
ไม่ทราบ	239,276	44,581	194,715	239,276	29,531	209,745	Unknown
ไม่เขตเทศบาล	18,154,653	6,588,789	11,565,864	18,154,653	4,242,901	13,911,752	Municipal area
ไม่มีการศึกษา	600,287	3,267	597,020	600,287	1,572	598,715	None
ต่ำกว่าประถมศึกษา	5,409,727	1,075,539	4,334,188	5,409,727	286,391	5,123,336	Less than elementary
ประถมศึกษา	2,960,445	812,722	2,147,723	2,960,445	466,121	2,494,324	Elementary
มัธยมศึกษาตอนต้น	2,744,368	927,890	1,816,489	2,744,368	675,044	2,069,325	Lower secondary
มัธยมศึกษาตอนปลาย	2,832,606	1,182,697	1,649,909	2,832,606	836,404	1,996,202	Upper secondary
อนุปริญญา	786,293	404,029	382,264	786,293	245,947	540,346	Diploma level
อุดมศึกษา	2,668,101	2,150,716	517,384	2,668,101	1,709,201	958,899	Higher level
อื่นๆ	15,751	419	15,332	15,751	419	15,332	Others
ไม่ทราบ	137,075	31,520	105,555	137,075	21,802	115,273	Unknown
นอกเขตเทศบาล	41,353,970	8,803,707	32,550,263	41,353,970	4,222,921	37,131,048	Non-municipal area
ไม่มีการศึกษา	2,084,190	5,020	2,079,170	2,084,190	988	2,083,202	None
ต่ำกว่าประถมศึกษา	18,076,132	1,968,236	16,107,896	18,076,132	211,206	17,864,926	Less than elementary
ประถมศึกษา	9,214,857	1,932,557	7,282,300	9,214,857	716,265	8,498,592	Elementary
มัธยมศึกษาตอนต้น	5,777,346	2,015,508	3,761,838	5,777,346	1,349,019	4,428,327	Lower secondary
มัธยมศึกษาตอนปลาย	3,684,786	1,219,322	2,465,464	3,684,786	811,909	2,872,876	Upper secondary
อนุปริญญา	857,930	408,760	449,171	857,930	252,527	605,404	Diploma level
อุดมศึกษา	1,539,191	1,237,176	302,015	1,539,191	871,806	667,385	Higher level
อื่นๆ	17,336	4,088	13,249	17,336	1,473	15,864	Others
ไม่ทราบ	102,201	13,041	89,160	102,201	7,729	94,473	Unknown

ตาราง 4 จำนวนประชากรอายุ 6 ปีขึ้นไป จำนวนตามการใช้คอมพิวเตอร์อินเทอร์เน็ต ระดับการศึกษา ภาค และเขตการปกครอง (ต่อ)

Table 4 Population 6 years and over by computer/internet using, level of education, region and area (contd.)

ภาคเขตการปกครอง และระดับการศึกษา	การใช้คอมพิวเตอร์			การใช้อินเทอร์เน็ต			Region/area and level of education
	รวม	ใช้	ไม่ใช้	รวม	ใช้	ไม่ใช้	
	Total	Used	None	Total	Used	None	
กรุงเทพมหานคร	6,345,725	2,516,848	3,828,877	6,345,725	1,774,375	4,571,350	Bangkok
ไม่มีการศึกษา	229,193	1,468	227,725	229,193	977	228,216	None
ต่ำกว่าประถมศึกษา	1,487,273	320,423	1,166,850	1,487,273	108,566	1,378,707	Less than elementary
ประถมศึกษา	1,014,272	238,369	775,904	1,014,272	155,748	858,524	Elementary
มัธยมศึกษาตอนต้น	889,342	256,776	632,566	889,342	185,825	703,517	Lower secondary
มัธยมศึกษาตอนปลาย	1,122,815	477,903	644,912	1,122,815	345,350	777,464	Upper secondary
อนุปริญญา	239,229	122,319	116,910	239,229	77,207	162,022	Diploma level
อุดมศึกษา	1,314,443	1,085,021	229,421	1,314,443	889,975	424,468	Higher level
อื่นๆ	-	-	-	-	-	-	Others
ไม่ทราบ	49,158	14,568	34,589	49,158	10,726	38,432	Unknown

ตาราง 4 จำนวนประชากรอายุ 6 ปีขึ้นไป จำนวนตามการใช้คอมพิวเตอร์อินเทอร์เน็ต ระดับการศึกษา ภาค และเขตการปกครอง (ต่อ)

Table 4 Population 6 years and over by computer/internet using, level of education, region and area (contd.)

ภาคเขตการปกครอง และระดับการศึกษา	การใช้คอมพิวเตอร์ Computer using				การใช้อินเทอร์เน็ต Internet using				Region/area and level of education
	รวม Total	ใช้ Used	ไม่ได้ None	ไม่ทราบ Unknown	รวม Total	ใช้ Used	ไม่ได้ None	ไม่ทราบ Unknown	
ภาคกลาง	14,587,175	3,827,002	10,760,173	-	14,587,175	2,028,575	12,558,600	-	Central region
ไม่มีการศึกษา	577,789	1,714	576,074	-	577,789	1,224	576,565	-	None
ต่ำกว่าประถมศึกษา	5,280,968	751,332	4,529,637	-	5,280,968	122,892	5,158,277	-	Less than elementary
ประถมศึกษา	2,747,148	653,270	2,093,878	-	2,747,148	279,368	2,467,781	-	Elementary
มัธยมศึกษาตอนต้น	2,383,660	684,691	1,698,969	-	2,383,660	443,726	1,939,934	-	Lower secondary
มัธยมศึกษาตอนปลาย	1,821,510	598,547	1,222,963	-	1,821,510	371,620	1,449,890	-	Upper secondary
อนุริญญา	538,971	263,811	275,161	-	538,971	155,587	383,384	-	Diploma level
อุดมศึกษา	1,098,667	851,272	247,395	-	1,098,667	641,692	456,976	-	Higher level
อื่นๆ	5,593	107	5,487	-	5,593	107	5,487	-	Others
ไม่ทราบ	132,868	22,258	110,609	-	132,868	12,580	120,307	-	Unknown
ในเขตเทศบาล	4,774,438	1,535,949	3,238,489	-	4,774,438	908,175	3,866,263	-	Municipal area
ไม่มีการศึกษา	130,813	897	129,916	-	130,813	406	130,407	-	None
ต่ำกว่าประถมศึกษา	1,446,053	258,802	1,187,251	-	1,446,053	57,819	1,388,234	-	Less than elementary
ประถมศึกษา	791,487	212,855	578,633	-	791,487	113,344	678,144	-	Elementary
มัธยมศึกษาตอนต้น	802,123	235,789	566,334	-	802,123	162,553	639,571	-	Lower secondary
มัธยมศึกษาตอนปลาย	767,800	282,753	485,048	-	767,800	182,737	585,063	-	Upper secondary
อนุริญญา	225,830	116,328	109,501	-	225,830	67,363	158,466	-	Diploma level
อุดมศึกษา	536,437	415,324	121,114	-	536,437	315,672	220,765	-	Higher level
อื่นๆ	991	107	885	-	991	107	885	-	Others
ไม่ทราบ	72,902	13,084	59,808	-	72,902	8,174	64,728	-	Unknown
นอกเขตเทศบาล	9,812,737	2,291,054	7,521,684	-	9,812,737	1,120,400	8,692,338	-	Non-municipal area
ไม่มีการศึกษา	446,975	817	446,158	-	446,975	817	446,158	-	None
ต่ำกว่าประถมศึกษา	3,834,916	492,530	3,342,386	-	3,834,916	64,873	3,770,042	-	Less than elementary
ประถมศึกษา	1,955,661	440,416	1,515,245	-	1,955,661	166,024	1,789,637	-	Elementary
มัธยมศึกษาตอนต้น	1,581,536	448,902	1,132,635	-	1,581,536	281,173	1,300,363	-	Lower secondary
มัธยมศึกษาตอนปลาย	1,053,710	315,795	737,915	-	1,053,710	188,883	864,827	-	Upper secondary
อนุริญญา	313,142	147,482	165,660	-	313,142	88,224	224,918	-	Diploma level
อุดมศึกษา	562,230	435,949	126,282	-	562,230	326,019	236,211	-	Higher level
อื่นๆ	4,602	-	4,602	-	4,602	-	4,602	-	Others
ไม่ทราบ	59,965	9,164	50,801	-	59,965	4,386	55,579	-	Unknown

ตาราง 4 จำนวนประชากรอายุ 6 ปีขึ้นไป จำแนกตามการใช้คอมพิวเตอร์/อินเทอร์เน็ต ระดับการศึกษา ภาค และเขตการปกครอง (ต่อ)

Table 4 Population 6 years and over by computer/internet using, level of education, region and area (contd.)

ภาคเขตการปกครอง และระดับการศึกษา	การใช้คอมพิวเตอร์ Computer using				การใช้อินเทอร์เน็ต Internet using				Region/area and level of education	
	รวม Total	ใช้ Used		ไม่ใช้ None		รวม Total	ใช้ Used			ไม่ใช้ None
		ไม่ทราบ Unknown	ไม่ใช้ None	ใช้ Used	รวม Total		ไม่ทราบ Unknown	ไม่ใช้ None		
ภาคเหนือ	10,789,691	2,804,839	7,984,852	-	10,789,691	1,581,412	9,208,278	-	Northern region	
ไม่มีการศึกษา	944,498	405	944,093	-	944,498	35	944,463	-	None	
ต่ำกว่าประถมศึกษา	4,740,664	700,995	4,039,669	-	4,740,664	95,296	4,645,368	-	Less than elementary	
ประถมศึกษา	1,910,983	526,221	1,384,762	-	1,910,983	279,925	1,631,058	-	Elementary	
มัธยมศึกษาตอนต้น	1,372,142	562,432	809,709	-	1,372,142	448,028	924,114	-	Lower secondary	
มัธยมศึกษาตอนปลาย	1,027,148	448,956	578,192	-	1,027,148	337,410	689,738	-	Upper secondary	
อนุปริญญา	221,100	117,011	104,088	-	221,100	70,331	150,768	-	Diploma level	
อุดมศึกษา	542,579	445,817	96,762	-	542,579	350,251	192,328	-	Higher level	
อื่นๆ	18,617	2,699	15,917	-	18,617	85	18,532	-	Others	
ไม่ทราบ	11,960	302	11,659	-	11,960	52	11,908	-	Unknown	
ในเขตเทศบาล	2,094,726	767,038	1,327,687	-	2,094,726	499,214	1,595,511	-	Municipal area	
ไม่มีการศึกษา	110,885	180	110,705	-	110,885	35	110,850	-	None	
ต่ำกว่าประถมศึกษา	772,914	158,198	614,717	-	772,914	40,007	732,907	-	Less than elementary	
ประถมศึกษา	293,823	106,952	186,871	-	293,823	70,054	223,769	-	Elementary	
มัธยมศึกษาตอนต้น	302,134	129,536	172,598	-	302,134	104,792	197,342	-	Lower secondary	
มัธยมศึกษาตอนปลาย	269,209	128,260	140,949	-	269,209	94,790	174,419	-	Upper secondary	
อนุปริญญา	81,729	43,645	38,083	-	81,729	28,088	53,641	-	Diploma level	
อุดมศึกษา	249,650	199,881	49,769	-	249,650	161,311	88,339	-	Higher level	
อื่นๆ	13,440	85	13,355	-	13,440	85	13,355	-	Others	
ไม่ทราบ	942	302	640	-	942	52	890	-	Unknown	
นอกเขตเทศบาล	8,694,965	2,037,801	6,657,164	-	8,694,965	1,082,198	7,612,767	-	Non-municipal area	
ไม่มีการศึกษา	833,614	225	833,388	-	833,614	-	833,614	-	None	
ต่ำกว่าประถมศึกษา	3,967,750	542,797	3,424,952	-	3,967,750	55,289	3,912,461	-	Less than elementary	
ประถมศึกษา	1,617,160	419,269	1,197,891	-	1,617,160	209,871	1,407,289	-	Elementary	
มัธยมศึกษาตอนต้น	1,070,008	432,896	637,111	-	1,070,008	343,235	726,772	-	Lower secondary	
มัธยมศึกษาตอนปลาย	757,939	320,696	437,243	-	757,939	242,620	515,319	-	Upper secondary	
อนุปริญญา	139,371	73,366	66,005	-	139,371	42,243	97,128	-	Diploma level	
อุดมศึกษา	292,929	245,936	46,993	-	292,929	188,939	103,989	-	Higher level	
อื่นๆ	5,177	2,615	2,562	-	5,177	-	5,177	-	Others	
ไม่ทราบ	11,018	-	11,018	-	11,018	-	11,018	-	Unknown	

ตาราง 4 จำนวนประชากรอายุ 6 ปีขึ้นไป จำนวนตามการใช้คอมพิวเตอร์/อินเทอร์เน็ต ระดับการศึกษา ภาค และเขตการปกครอง (ต่อ)

Table 4 Population 6 years and over by computer/internet using, level of education, region and area (contd.)

ภาคเขตการปกครอง และระดับการศึกษา	การใช้คอมพิวเตอร์ Computer using			การใช้อินเทอร์เน็ต internet using			Region/Area and level of education
	รวม Total	ใช้ Used	ไม่ใช้ None	รวม Total	ใช้ Used	ไม่ใช้ None	
ภาคตะวันออกเฉียงเหนือ	19,847,840	4,264,587	15,583,253	19,847,840	2,103,780	17,744,060	Northeastern region
ไม่มีการศึกษา	487,328	2,851	484,477	487,328	44	487,283	None
ต่ำกว่าประถมศึกษา	9,014,825	837,958	8,176,867	9,014,825	106,273	8,908,552	Less than elementary
ประถมศึกษา	4,841,549	955,900	3,885,649	4,841,549	324,834	4,516,715	Elementary
มัธยมศึกษาตอนต้น	2,687,317	1,040,882	1,646,435	2,687,317	700,886	1,986,431	Lower secondary
มัธยมศึกษาตอนปลาย	1,667,015	596,266	1,070,749	1,667,015	402,109	1,264,906	Upper secondary
อนุปริญญา	356,545	191,768	164,777	356,545	125,238	231,307	Diploma level
อุดมศึกษา	772,847	634,343	138,504	772,847	439,830	333,017	Higher level
อื่นๆ	4,935	1,701	3,234	4,935	1,701	3,234	Others
ไม่ทราบ	15,479	2,917	12,563	15,479	2,866	12,614	Unknown
ภาคกลาง	3,069,135	1,094,468	1,974,667	3,069,135	662,845	2,406,291	Municipal area
ไม่มีการศึกษา	54,705	222	54,483	54,705	44	54,661	None
ต่ำกว่าประถมศึกษา	1,117,958	193,602	924,356	1,117,958	47,162	1,070,796	Less than elementary
ประถมศึกษา	547,942	159,379	389,563	547,942	78,430	469,512	Elementary
มัธยมศึกษาตอนต้น	453,672	197,310	256,362	453,672	142,484	311,189	Lower secondary
มัธยมศึกษาตอนปลาย	409,973	187,536	222,437	409,973	134,148	275,826	Upper secondary
อนุปริญญา	133,609	74,232	59,377	133,609	44,606	89,002	Diploma level
อุดมศึกษา	347,380	282,190	65,190	347,380	215,025	132,355	Higher level
อื่นๆ	679	228	451	679	228	451	Others
ไม่ทราบ	3,217	768	2,449	3,217	717	2,500	Unknown
ภาคเหนือ	16,778,705	3,170,119	13,608,586	16,778,705	1,440,936	15,337,769	Non-municipal area
ไม่มีการศึกษา	432,622	2,628	429,994	432,622	-	432,622	None
ต่ำกว่าประถมศึกษา	7,896,867	644,356	7,252,511	7,896,867	59,111	7,837,756	Less than elementary
ประถมศึกษา	4,293,607	797,521	3,496,086	4,293,607	246,404	4,047,203	Elementary
มัธยมศึกษาตอนต้น	2,233,644	843,572	1,390,072	2,233,644	558,402	1,675,242	Lower secondary
มัธยมศึกษาตอนปลาย	1,257,042	408,730	848,312	1,257,042	267,961	989,081	Upper secondary
อนุปริญญา	222,936	117,536	105,400	222,936	80,631	142,305	Diploma level
อุดมศึกษา	425,467	352,153	73,314	425,467	224,805	200,662	Higher level
อื่นๆ	4,256	1,473	2,783	4,256	1,473	2,783	Others
ไม่ทราบ	12,262	2,148	10,114	12,262	2,148	10,114	Unknown

ตาราง 4 จำนวนประชากรอายุ 6 ปีขึ้นไป จำนวนตามการใช้คอมพิวเตอร์/อินเทอร์เน็ต ระดับการศึกษา ภาค และเขตการปกครอง (ต่อ)

Table 4 Population 6 years and over by computer/internet using, level of education, region and area (contd.)

ภาคเขตการปกครอง และระดับการศึกษา	การใช้คอมพิวเตอร์ Computer using			การใช้อินเทอร์เน็ต Internet using			Region/area and level of education
	รวม Total	ใช้ Used	ไม่ได้ใช้ None	รวม Total	ใช้ Used	ไม่ได้ใช้ None	
ภาคใต้	7,938,192	1,979,220	5,958,972	7,938,192	977,680	6,960,512	Southern region
ไม่มีการศึกษา	445,670	1,849	443,821	-	280	445,390	None
ต่ำกว่าประถมศึกษา	2,962,128	433,067	2,529,061	-	64,770	2,897,357	Less than elementary
ประถมศึกษา	1,661,350	371,519	1,289,831	-	142,511	1,518,839	Elementary
มัธยมศึกษาตอนต้น	1,189,254	398,606	790,648	-	245,597	943,656	Lower secondary
มัธยมศึกษาตอนปลาย	878,903	280,346	598,557	-	191,824	687,080	Upper secondary
อนุริญญา	288,378	117,879	170,499	-	70,110	218,268	Diploma level
อุดมศึกษา	478,756	371,438	107,317	-	259,260	219,496	Higher level
อื่นๆ	3,943	-	3,943	-	-	3,943	Others
ไม่ทราบ	29,811	4,516	25,295	-	3,327	26,484	Unknown
ในเขตเทศบาล	1,870,629	674,486	1,196,143	-	398,292	1,472,337	Municipal area
ไม่มีการศึกษา	74,691	501	74,190	-	110	74,582	None
ต่ำกว่าประถมศึกษา	585,528	144,514	441,015	-	32,837	552,691	Less than elementary
ประถมศึกษา	312,921	96,165	216,752	-	48,545	264,375	Elementary
มัธยมศึกษาตอนต้น	297,096	108,468	188,628	-	79,389	217,707	Lower secondary
มัธยมศึกษาตอนปลาย	262,808	106,245	156,563	-	79,379	183,430	Upper secondary
อนุปริญญา	105,897	47,504	58,393	-	28,682	77,215	Diploma level
อุดมศึกษา	220,191	168,300	51,890	-	127,217	92,973	Higher level
อื่นๆ	641	-	641	-	-	641	Others
ไม่ทราบ	10,856	2,787	8,069	-	2,133	8,723	Unknown
นอกเขตเทศบาล	6,067,563	1,304,734	4,762,829	-	579,388	5,488,175	Non-municipal area
ไม่มีการศึกษา	370,979	1,349	369,630	-	170	370,808	None
ต่ำกว่าประถมศึกษา	2,376,599	288,553	2,088,047	-	31,933	2,344,666	Less than elementary
ประถมศึกษา	1,348,429	275,351	1,073,078	-	93,966	1,254,463	Elementary
มัธยมศึกษาตอนต้น	892,157	290,138	602,020	-	166,208	725,949	Lower secondary
มัธยมศึกษาตอนปลาย	616,095	174,101	441,994	-	112,445	503,650	Upper secondary
อนุปริญญา	182,481	70,375	112,106	-	41,428	141,053	Diploma level
อุดมศึกษา	258,565	203,138	55,427	-	132,043	126,522	Higher level
อื่นๆ	3,302	-	3,302	-	-	3,302	Others
ไม่ทราบ	18,955	1,729	17,226	-	1,194	17,761	Unknown

ตาราง 5 จำนวนประชากรอายุ 15 ปีขึ้นไป จำนวนคอมพิวเตอร์อินเทอร์เน็ต สถานภาพแรงงาน ภาค และเขตการปกครอง
Table 5 Population 15 years and over by computer/internet using, labor force status, region and area

ภาค/เขตการปกครอง และสถานภาพแรงงาน	การใช้คอมพิวเตอร์ Computer using			การใช้อินเทอร์เน็ต Internet using			Region/area and labor force status
	รวม Total	ใช้ Used		รวม Total	ใช้ Used		
		ไม่ใช้ None	ไม่ทราบ Unknown		ไม่ใช้ None	ไม่ทราบ Unknown	
1.1 ผู้มีงานทำ	50,540,871	10,283,864	40,257,007	50,540,871	7,077,992	43,462,879	Whole kingdom
1.2 ผู้ว่างงาน	37,490,045	5,725,706	31,764,339	37,490,045	3,677,992	33,812,052	1.1 Employed
-ทำงานบ้าน	13,050,826	4,558,159	8,492,667	13,050,826	3,399,999	9,650,827	1.2 Unemployed
-เรียนหนังสือ	3,589,777	191,868	3,377,909	3,589,777	91,937	3,477,840	-Household worker
-ยังเด็ก ซรา	4,376,871	4,091,714	285,157	4,376,871	3,122,660	1,254,211	-Studied
-พักผ่อนไม่สามารถทำงานได้	3,140,976	25,713	3,115,263	3,140,976	12,244	3,128,732	-Too young/too old
-ทำงานทำไม่ได้	1,258,043	62,179	1,195,863	1,258,043	37,991	1,220,052	-Retired
-อื่น ๆ	235,865	104,478	131,387	235,865	83,888	151,977	-Can't find job
ในเขตเทศบาล	489,294	82,206	387,088	489,294	51,279	418,016	-Others
1.1 ผู้มีงานทำ	15,754,104	4,891,619	10,862,486	15,754,104	3,589,933	12,164,171	Municipal area
1.2 ผู้ว่างงาน	11,108,013	3,217,430	7,890,583	11,108,013	2,221,222	8,886,791	1.1 Employed
-ทำงานบ้าน	4,646,091	1,674,188	2,971,903	4,646,091	1,368,711	3,277,380	1.2 Unemployed
-เรียนหนังสือ	1,357,755	96,600	1,261,156	1,357,755	56,826	1,300,929	-Household worker
-ยังเด็ก ซรา	1,562,535	1,423,384	139,152	1,562,535	1,198,525	364,011	-Studied
-พักผ่อนไม่สามารถทำงานได้	1,020,516	20,687	999,830	1,020,516	10,325	1,010,191	-Too young/too old
-ทำงานทำไม่ได้	406,426	35,064	371,362	406,426	21,594	384,832	-Retired
-อื่น ๆ	103,381	50,740	52,641	103,381	44,780	58,602	-Can't find job
นอกเขตเทศบาล	195,477	47,715	147,762	195,477	36,662	158,815	-Others
1.1 ผู้มีงานทำ	34,786,767	5,392,246	29,394,521	34,786,767	3,488,058	31,298,709	Non-municipal area
1.2 ผู้ว่างงาน	26,382,032	2,508,275	23,873,756	26,382,032	1,456,770	24,925,261	1.1 Employed
-ทำงานบ้าน	8,404,735	2,883,971	5,520,765	8,404,735	2,031,288	6,373,447	1.2 Unemployed
-เรียนหนังสือ	2,212,022	95,269	2,116,753	2,212,022	35,111	2,176,911	-Household worker
-ยังเด็ก ซรา	2,814,335	2,688,330	146,005	2,814,335	1,924,135	890,200	-Studied
-พักผ่อนไม่สามารถทำงานได้	2,120,460	5,027	2,115,433	2,120,460	1,918	2,118,541	-Too young/too old
-ทำงานทำไม่ได้	851,616	27,116	824,501	851,616	16,397	835,219	-Retired
-อื่น ๆ	132,484	53,738	78,746	132,484	39,109	93,375	-Can't find job
	273,818	34,491	239,326	273,818	14,617	259,201	-Others

ตาราง 5 จำนวนประชากรอายุ 15 ปีขึ้นไป จำนวนตามการใช้คอมพิวเตอร์/อินเทอร์เน็ต สถานภาพแรงงาน ภาค และเขตการปกครอง (ต่อ)

Table 5 Population 15 years and over by computer/Internet using, labor force status, region and area (contd.)

ภาค/เขตการปกครอง และสถานภาพแรงงาน	การใช้คอมพิวเตอร์ Computer using				การใช้อินเทอร์เน็ต Internet using				Region/area and labor force status
	รวม	ใช้	ไม่ใช้	ไม่ทราบ	รวม	ใช้	ไม่ใช้	ไม่ทราบ	
	Total	Used	None	Unknown	Total	Used	None	Unknown	
กรุงเทพมหานคร	5,682,413	2,000,506	3,681,907	-	5,682,413	1,532,052	4,150,361	-	Bangkok
1.1 ผู้มีงานทำ	3,916,795	1,384,277	2,532,518	-	3,916,795	1,019,384	2,897,411	-	1.1 Employed
1.2 ผู้ว่างงาน	1,765,618	616,229	1,149,389	-	1,765,618	512,668	1,252,950	-	1.2 Unemployed
-ทำงานบ้าน	539,527	44,953	494,574	-	539,527	32,165	507,362	-	-Household worker
-ยังเด็ก ซรา	579,370	478,448	100,921	-	579,370	409,145	170,224	-	-Studied
-พักผ่อน/ไม่สามารถทำงานได้	387,124	14,989	372,135	-	387,124	7,100	380,024	-	-Too young/too old
-พักผ่อน	150,663	21,597	129,066	-	150,663	14,266	136,397	-	-Retired
-หางานทำไม่ได้	49,446	32,469	16,976	-	49,446	29,788	19,658	-	-Can't find job
-อื่นๆ	59,489	23,773	35,717	-	59,489	20,205	39,285	-	-Others

ตาราง 5 จำนวนประชากรอายุ 15 ปีขึ้นไป จำนวนตามการใช้คอมพิวเตอร์/อินเทอร์เน็ต สถานภาพแรงงาน ภาค และเขตการปกครอง (ต่อ)
Table 5 Population 15 years and over by computer/internet using, labor force status, region and area (contd.)

ภาค/เขตการปกครอง และสถานภาพแรงงาน	การใช้คอมพิวเตอร์ Computer using			การใช้อินเทอร์เน็ต Internet using			Region/area and labor force status
	รวม Total	ใช้ Used	ไม่ใช้ None	รวม Total	ใช้ Used	ไม่ใช้ None	
ภาคกลาง	12,654,627	2,572,863	10,081,764	12,654,627	1,692,227	10,962,400	Central region
1.1 ผู้มีงานทำ	9,389,027	1,613,057	7,775,969	9,389,027	985,456	8,403,571	1.1 Employed
1.2 ผู้ว่างงาน	3,265,600	959,805	2,305,795	3,265,600	706,771	2,558,829	1.2 Unemployed
-ทำงานบ้าน	1,093,841	51,758	1,042,083	1,093,841	25,458	1,068,383	-Household worker
-เรียนหนังสือ	882,698	853,908	28,790	882,698	644,475	238,222	-Studied
-ยังเด็ก ซรา	768,336	4,202	764,134	768,336	2,213	766,122	-Too young/too old
-พักผ่อน/ไม่สามารถทำงานได้	336,925	10,552	326,372	336,925	6,320	330,605	-Retired
-หางานทำไม่ได้	71,495	23,725	47,770	71,495	19,927	51,568	-Can't find job
-อื่นๆ	112,306	15,661	96,646	112,306	8,378	103,928	-Others
ในเขตเทศบาล	4,179,434	1,117,421	3,062,013	4,179,434	767,882	3,411,553	Municipal area
1.1 ผู้มีงานทำ	3,034,912	748,804	2,286,107	3,034,912	471,714	2,563,198	1.1 Employed
1.2 ผู้ว่างงาน	1,144,523	368,616	775,906	1,144,523	296,168	848,355	1.2 Unemployed
-ทำงานบ้าน	384,211	19,366	364,845	384,211	10,160	374,051	-Household worker
-เรียนหนังสือ	335,835	323,177	12,658	335,835	266,901	68,934	-Studied
-ยังเด็ก ซรา	242,873	1,594	241,279	242,873	1,086	241,787	-Too young/too old
-พักผ่อน/ไม่สามารถทำงานได้	114,801	6,339	108,462	114,801	3,720	111,081	-Retired
-หางานทำไม่ได้	23,577	9,615	13,961	23,577	8,452	15,125	-Can't find job
-อื่นๆ	43,225	8,525	34,700	43,225	5,848	37,377	-Others
นอกเขตเทศบาล	8,475,193	1,455,442	7,019,751	8,475,193	924,345	7,550,847	Non-municipal area
1.1 ผู้มีงานทำ	6,354,115	864,253	5,489,862	6,354,115	513,742	5,840,373	1.1 Employed
1.2 ผู้ว่างงาน	2,121,078	591,189	1,529,889	2,121,078	410,604	1,710,474	1.2 Unemployed
-ทำงานบ้าน	709,629	32,392	677,237	709,629	15,297	694,332	-Household worker
-เรียนหนังสือ	546,863	530,731	16,132	546,863	377,574	169,289	-Studied
-ยังเด็ก ซรา	525,463	2,607	522,855	525,463	1,127	524,335	-Too young/too old
-พักผ่อน/ไม่สามารถทำงานได้	222,123	4,213	217,910	222,123	2,600	219,524	-Retired
-หางานทำไม่ได้	47,918	14,110	33,808	47,918	11,475	36,443	-Can't find job
-อื่นๆ	69,081	7,135	61,946	69,081	2,530	66,552	-Others

ตาราง 5 จำนวนประชากรอายุ 15 ปีขึ้นไป จำนวนตามการใช้คอมพิวเตอร์/อินเทอร์เน็ต สถานภาพแรงงาน ภาค และเขตการปกครอง (ต่อ)

Table 5 Population 15 years and over by computer/internet using, labor force status, region and area (contd.)

ภาคเขตการปกครอง และสถานภาพแรงงาน	การใช้คอมพิวเตอร์ Computer using			การใช้อินเทอร์เน็ต Internet using			Region/area and labor force status
	รวม Total	ใช้ Used	ไม่ใช้ None	รวม Total	ใช้ Used	ไม่ใช้ None	
ภาคเหนือ	9,184,525	1,697,736	7,486,789	9,184,525	1,271,253	7,913,272	Northern region
1.1 ผู้มีงานทำ	6,819,714	816,578	6,003,136	6,819,714	523,210	6,296,504	1.1 Employed
1.2 ผู้ว่างงาน	2,364,811	881,158	1,483,653	2,364,811	748,043	1,616,768	1.2 Unemployed
-ทำงานบ้าน	523,827	23,690	500,137	523,827	7,559	516,268	-Household worker
-เรียนหนังสือ	835,940	819,072	16,868	835,940	717,709	118,231	-Studied
-ยังเด็ก ขรา	661,930	1,696	660,233	661,930	806	661,124	-Too young/too old
-พักผ่อน/ไม่สามารถทำงานได้	244,541	10,534	234,007	244,541	3,759	240,782	-Retired
-หางานทำไม่ได้	26,876	14,583	12,293	26,876	13,025	13,851	-Can't find job
-อื่นๆ	71,697	11,583	60,114	71,697	5,185	66,512	-Others
ไมเขตเทศบาล	1,788,708	524,588	1,264,120	1,788,708	401,442	1,387,266	Municipal area
1.1 ผู้มีงานทำ	1,267,736	324,358	943,378	1,267,736	226,392	1,041,344	1.1 Employed
1.2 ผู้ว่างงาน	520,972	200,230	320,742	520,972	175,049	345,922	1.2 Unemployed
-ทำงานบ้าน	118,926	9,661	109,266	118,926	4,928	113,998	-Household worker
-เรียนหนังสือ	182,232	179,073	3,159	182,232	163,102	19,130	-Studied
-ยังเด็ก ขรา	141,584	1,696	139,888	141,584	806	140,778	-Too young/too old
-พักผ่อน/ไม่สามารถทำงานได้	48,906	2,341	46,565	48,906	1,054	47,852	-Retired
-หางานทำไม่ได้	6,979	3,214	3,765	6,979	2,739	4,239	-Can't find job
-อื่นๆ	22,344	4,246	18,098	22,344	2,420	19,924	-Others
นอกเขตเทศบาล	7,395,817	1,173,148	6,222,669	7,395,817	869,811	6,526,006	Non-municipal area
1.1 ผู้มีงานทำ	5,551,978	492,220	5,059,758	5,551,978	296,817	5,255,160	1.1 Employed
1.2 ผู้ว่างงาน	1,843,839	680,928	1,162,911	1,843,839	572,994	1,270,846	1.2 Unemployed
-ทำงานบ้าน	404,901	14,030	390,871	404,901	2,631	402,271	-Household worker
-เรียนหนังสือ	653,708	639,999	13,709	653,708	554,607	99,101	-Studied
-ยังเด็ก ขรา	520,345	-	520,345	520,345	-	520,345	-Too young/too old
-พักผ่อน/ไม่สามารถทำงานได้	195,634	8,193	187,442	195,634	2,705	192,929	-Retired
-หางานทำไม่ได้	19,898	11,370	8,528	19,898	10,286	9,612	-Can't find job
-อื่นๆ	49,353	7,337	42,016	49,353	2,766	46,587	-Others

ตาราง 5 จำนวนประชากรอายุ 15 ปีขึ้นไป จำนวนตามการใช้คอมพิวเตอร์/อินเทอร์เน็ต สถานภาพแรงงาน ภาค และเขตการปกครอง (ต่อ)

Table 5 Population 15 years and over by computer/internet using, labor force status, region and area (contd.)

ภาค/เขตการปกครอง และสถานภาพแรงงาน	การใช้คอมพิวเตอร์ Computer using			การใช้อินเทอร์เน็ต Internet using			Region/area and labor force status
	รวม Total	ใช้ Used	ไม่ใช้ None	รวม Total	ใช้ Used	ไม่ใช้ None	
ภาคตะวันออกเฉียงเหนือ	16,434,675	2,735,875	13,698,800	16,434,675	1,768,748	14,665,926	Northeastern region
1.1 ผู้มีงานทำ	12,430,777	1,222,139	11,208,639	12,430,777	742,579	11,688,199	1.1 Employed
1.2 ผู้ว่างงาน	4,003,897	1,513,736	2,490,161	4,003,897	1,026,170	2,977,728	1.2 Unemployed
-ทำงานบ้าน	894,680	52,699	841,981	894,680	20,272	874,408	-Household worker
-เรียนหนังสือ	1,489,374	1,394,184	95,190	1,489,374	967,284	522,090	-Studied
-ยังเด็ก ขรา	1,001,719	3,100	998,619	1,001,719	905	1,000,814	-Too young/too old
-พักหอ/ไม่สามารถทำงานได้	389,889	16,231	373,658	389,889	11,462	378,428	-Retired
-หางานทำไม่ได้	56,312	23,528	32,784	56,312	14,371	41,941	-Can't find job
-อื่นๆ	171,923	23,994	147,929	171,923	11,875	160,047	-Others
ในเขตเทศบาล	2,545,425	785,969	1,759,455	2,545,425	556,954	1,988,470	Municipal area
1.1 ผู้มีงานทำ	1,791,906	470,319	1,321,587	1,791,906	308,960	1,482,947	1.1 Employed
1.2 ผู้ว่างงาน	753,518	315,650	437,868	753,518	247,995	505,524	1.2 Unemployed
-ทำงานบ้าน	173,145	13,514	159,630	173,145	5,895	167,249	-Household worker
-เรียนหนังสือ	301,391	286,651	14,740	301,391	231,783	69,608	-Studied
-ยังเด็ก ขรา	181,646	1,903	159,743	181,646	905	160,741	-Too young/too old
-พักหอ/ไม่สามารถทำงานได้	59,900	3,233	56,667	59,900	1,757	58,143	-Retired
-หางานทำไม่ได้	12,240	3,034	9,206	12,240	2,420	9,819	-Can't find job
-อื่นๆ	45,197	7,315	37,881	45,197	5,233	39,963	-Others
นอกเขตเทศบาล	13,889,250	1,949,905	11,939,345	13,889,250	1,211,794	12,677,456	Non-municipal area
1.1 ผู้มีงานทำ	10,638,871	751,819	9,887,052	10,638,871	433,619	10,205,252	1.1 Employed
1.2 ผู้ว่างงาน	3,250,379	1,198,086	2,052,293	3,250,379	778,175	2,472,204	1.2 Unemployed
-ทำงานบ้าน	721,535	39,185	682,351	721,535	14,376	707,159	-Household worker
-เรียนหนังสือ	1,187,983	1,107,532	80,450	1,187,983	735,501	452,481	-Studied
-ยังเด็ก ขรา	840,073	1,197	838,875	840,073	-	840,073	-Too young/too old
-พักหอ/ไม่สามารถทำงานได้	329,989	12,999	316,991	329,989	9,705	320,284	-Retired
-หางานทำไม่ได้	44,073	20,494	23,578	44,073	11,950	32,122	-Can't find job
-อื่นๆ	126,726	16,679	110,047	126,726	6,642	120,084	-Others

ตาราง 5 จำนวนประชากรอายุ 15 ปีขึ้นไป จำนวนตามการใช้คอมพิวเตอร์อินเทอร์เน็ต สถานภาพแรงงาน ภาค และเขตการปกครอง (ต่อ)

Table 5 Population 15 years and over by computer/Internet using, labor force status, region and area (contd.)

ภาคเขตการปกครอง และสถานภาพแรงงาน	การใช้คอมพิวเตอร์ Computer using			การใช้อินเทอร์เน็ต Internet using			Region/area and labor force status		
	รวม Total	ใช้ Used	ไม่ใช้ None	ไม่ทราบ Unknown	รวม Total	ใช้ Used		ไม่ใช้ None	
									ไม่ทราบ Unknown
ภาคใต้	6,584,631	1,276,884	5,307,747	-	6,584,631	813,711	5,770,921	-	Southern region
1.1 ผู้มีงานทำ	4,933,732	689,655	4,244,077	-	4,933,732	407,364	4,526,368	-	1.1 Employed
1.2 ผู้ว่างงาน	1,650,900	587,230	1,063,670	-	1,650,900	406,347	1,244,552	-	1.2 Unemployed
-ทำงานบ้าน	517,903	18,768	499,134	-	517,903	6,484	511,419	-	-Household worker
-เรียนหนังสือ	589,490	546,102	43,387	-	589,490	384,047	205,443	-	-Studied
-ยังเด็ก ขรา	321,868	1,726	320,141	-	321,868	1,219	320,649	-	-Too young/too old
-พักผ่อน/ไม่สามารถทำงานได้	136,025	3,266	132,760	-	136,025	2,185	133,841	-	-Retired
-หางานทำไม่ได้	31,736	10,172	21,564	-	31,736	6,778	24,958	-	-Can't find job
-อื่นๆ	53,879	7,195	46,683	-	53,879	5,635	48,243	-	-Others
ในเขตเทศบาล	1,558,124	463,134	1,094,990	-	1,558,124	331,603	1,226,521	-	Municipal area
1.1 ผู้มีงานทำ	1,096,664	289,672	806,992	-	1,096,664	194,771	901,892	-	1.1 Employed
1.2 ผู้ว่างงาน	461,460	173,462	287,998	-	461,460	136,832	324,629	-	1.2 Unemployed
-ทำงานบ้าน	141,946	9,106	132,841	-	141,946	3,677	138,269	-	-Household worker
-เรียนหนังสือ	163,707	156,034	7,673	-	163,707	127,593	36,114	-	-Studied
-ยังเด็ก ขรา	87,289	504	86,784	-	87,289	428	86,861	-	-Too young/too old
-พักผ่อน/ไม่สามารถทำงานได้	32,156	1,555	30,601	-	32,156	797	31,359	-	-Retired
-หางานทำไม่ได้	11,141	2,408	8,733	-	11,141	1,381	9,760	-	-Can't find job
-อื่นๆ	25,222	3,855	21,366	-	25,222	2,956	22,266	-	-Others
นอกเขตเทศบาล	5,026,507	813,750	4,212,757	-	5,026,507	482,108	4,544,400	-	Non-municipal area
1.1 ผู้มีงานทำ	3,837,068	399,983	3,437,085	-	3,837,068	212,592	3,624,476	-	1.1 Employed
1.2 ผู้ว่างงาน	1,189,439	413,767	775,672	-	1,189,439	269,515	919,924	-	1.2 Unemployed
-ทำงานบ้าน	375,956	9,663	366,294	-	375,956	2,807	373,149	-	-Household worker
-เรียนหนังสือ	425,782	390,068	35,714	-	425,782	256,453	169,329	-	-Studied
-ยังเด็ก ขรา	234,579	1,222	233,357	-	234,579	791	233,788	-	-Too young/too old
-พักผ่อน/ไม่สามารถทำงานได้	103,869	1,711	102,159	-	103,869	1,388	102,482	-	-Retired
-หางานทำไม่ได้	20,595	7,764	12,831	-	20,595	5,397	15,198	-	-Can't find job
-อื่นๆ	28,657	3,340	25,317	-	28,657	2,679	25,978	-	-Others

ตาราง 6 จำนวนประชากรอายุ 15 ปีขึ้นไปที่มีงานทำ จำแนกตามการใช้คอมพิวเตอร์/อินเทอร์เน็ต อาชีพ ภาค และเขตการปกครอง

Table 6 Population 15 years and over by computer/internet using, occupation, region and area

ภาค/เขตการปกครอง และอาชีพ	การใช้คอมพิวเตอร์ Computer using			การใช้อินเทอร์เน็ต Internet using			Region/area and occupation		
	รวม Total	ใช้ Used	ไม่ใช้ None	รวม Total	ใช้ Used	ไม่ทราบ Unknown			
		ไม่ใช้ None	ไม่ทราบ Unknown		ไม่ใช้ None	ไม่ทราบ Unknown			
ทั่วราชอาณาจักร	37,490,045	5,725,706	31,764,339	-	37,490,045	3,677,992	33,812,052	-	Whole kingdom
ผู้ปฏิบัติการ ข้าราชการอาวุโส และผู้จัดการ	2,570,872	620,164	1,950,708	-	2,570,872	439,321	2,131,551	-	Legislators, senior officials and managers
ผู้ประกอบการ วิชาชีพด้านต่าง ๆ	1,479,098	1,346,407	132,692	-	1,479,098	1,006,901	472,197	-	Professional
ผู้ประกอบการ วิชาชีพต่าง ๆ	1,550,022	1,070,115	479,907	-	1,550,022	736,746	813,276	-	Technicians and associate professionals
และอาชีพที่เกี่ยวข้อง									
เสมียน	1,330,988	989,607	361,382	-	1,330,988	621,875	709,313	-	Clerks
พนักงานบริการ และพนักงานร้านค้าในตลาด	5,003,073	738,186	4,264,887	-	5,003,073	404,257	4,598,816	-	Service workers and shop and market sales workers
ผู้ปฏิบัติงานที่มีฝีมือในด้านการเกษตร และการประมง	14,607,325	328,098	14,279,227	-	14,607,325	175,609	14,431,715	-	Skilled agricultural and fishery workers
ผู้ปฏิบัติงานด้านความสามารถทางฝีมือ และธุรกิจ	3,879,310	297,836	3,581,474	-	3,879,310	144,154	3,735,156	-	Craft and related trades workers
การค้าที่เกี่ยวข้อง									
ผู้ปฏิบัติการโรงงานและเครื่องจักร และผู้ปฏิบัติงาน	2,833,080	198,176	2,634,903	-	2,833,080	70,846	2,762,233	-	Plant and machine operators and assemblers
ด้านประกอบ									
อาชีพขั้นพื้นฐานต่าง ๆ ในด้านการขาย	4,179,699	126,554	4,053,144	-	4,179,699	55,062	4,124,636	-	Elementary occupations
และการให้บริการ									
อาชีพซึ่งมีค่าจ้างไม่รวมค่าตอบแทน	56,578	30,564	26,014	-	56,578	23,420	33,158	-	Not classifiable

ตาราง 6 จำนวนประชากรอายุ 15 ปีขึ้นไปที่มีงานทำ จำนวนตามการใช้คอมพิวเตอร์อินเทอร์เน็ต อาชีพ ภาค และเขตการปกครอง (ต่อ)

Table 6 Population 15 years and over by computer/internet using, occupation, region and area (contd.)

ภาค/เขตการปกครอง และอาชีพ	การใช้คอมพิวเตอร์ Computer using				การใช้อินเทอร์เน็ต Internet using				Region/area and occupation
	รวม Total		ไม่ใช้ None		รวม Total		ไม่ใช้ None		
	ใช้ Used	ไม่ใช้ None	ใช้ Used	ไม่ใช้ None	ใช้ Used	ไม่ใช้ None	ใช้ Used	ไม่ใช้ None	
ทั่วราชอาณาจักร (ในเขตเทศบาล)	11,108,013	3,217,430	7,890,583	-	11,108,013	2,221,222	8,886,791	-	Whole kingdom (Municipal area)
ผู้ปฏิบัติงาน นาย ข้าราชการอาวุโส และผู้จัดการ	1,149,157	425,369	723,788	-	1,149,157	317,782	831,375	-	Legislators, senior officials and managers
ผู้ประกอบการวิชาชีพด้านต่างๆ	828,368	759,466	68,901	-	828,368	610,368	218,000	-	Professional
ผู้ประกอบการวิชาชีพช่างเทคนิคสาขาต่างๆ และอาชีพที่เกี่ยวข้อง	942,385	696,048	246,338	-	942,386	499,599	442,788	-	Technicians and associate professionals
เสมียน	760,169	552,407	207,763	-	760,169	361,696	398,473	-	Clerks
พนักงานบริการ และพนักงานร้านค้าในตลาด	2,544,804	452,824	2,091,980	-	2,544,804	266,033	2,278,771	-	Service workers and shop and market sales workers
ผู้ปฏิบัติงานที่มีฝีมือในด้านการเกษตร และการประมง	909,052	23,562	885,490	-	909,052	11,945	897,108	-	Skilled agricultural and fishery workers
ผู้ปฏิบัติงานด้านความสามารถทางฝีมือ และธุรกิจ การค้าที่เกี่ยวข้อง	1,372,653	141,017	1,231,636	-	1,372,653	78,318	1,294,335	-	Craft and related trades workers
ผู้ปฏิบัติการโรงงานและเครื่องจักร และผู้ปฏิบัติงาน ด้านประกอบ	1,235,920	91,170	1,144,749	-	1,235,920	33,324	1,202,596	-	Plant and machine operators and assemblers
อาชีพพื้นฐานต่างๆ ในด้านการขาย และการให้บริการ	1,321,224	49,816	1,271,408	-	1,321,224	22,104	1,299,120	-	Elementary occupations
อาชีพซึ่งไม่ได้จำแนกไว้ในหมวดอื่น	44,280	25,751	18,529	-	44,280	20,054	24,226	-	Not classifiable

ตาราง 6 จำนวนประชากรอายุ 15 ปีขึ้นไปที่มีงานทำ จำแนกตามการใช้คอมพิวเตอร์/อินเทอร์เน็ต อาชีพ ภาค และเขตการปกครอง (ต่อ)

Table 6 Population 15 years and over by computer/internet using, occupation, region and area (contd.)

ภาค/เขตการปกครอง และอาชีพ	การใช้คอมพิวเตอร์				การใช้อินเทอร์เน็ต				Region/area and occupation
	รวม		ไม่ทราบ		รวม		ไม่ทราบ		
	Total	Used	None	Unknown	Total	Used	None	Unknown	
ทั่วราชอาณาจักร (นอกเขตเทศบาล)	26,382,032	2,508,275	23,873,756	-	26,382,032	1,456,770	24,925,261	-	Whole kingdom (Nonmunicipal area)
ผู้บัญชาการทหารบก นาย ข้าราชการอาวุโส และผู้จัดการ	1,421,715	194,795	1,226,920	-	1,421,715	121,539	1,300,176	-	Legislators, senior officials and managers
ผู้ประกอบการบริษัทต่าง ๆ	650,731	586,940	63,790	-	650,731	398,534	254,197	-	Professional
ผู้ประกอบการวิชาชีพทางเทคนิคสาขาต่าง ๆ	607,836	374,067	233,569	-	607,836	237,147	370,488	-	Technicians and associate professionals
และอาชีพที่เกี่ยวข้อง									
เสมียน	570,819	417,200	153,619	-	570,819	259,979	310,840	-	Clerks
พนักงานบริการ และพนักงานร้านค้าในตลาด	2,458,270	285,363	2,172,907	-	2,458,270	138,224	2,320,045	-	Service workers and shop and market sales workers
ผู้ปฏิบัติงานที่มีฝีมือในด้านการเกษตร และการประมง	13,698,272	304,535	13,393,737	-	13,698,272	163,664	13,534,608	-	Skilled agricultural and fishery workers
ผู้ปฏิบัติงานด้านความสามารทางฝีมือ และธุรกิจ	2,506,657	156,818	2,349,839	-	2,506,657	65,836	2,440,821	-	Craft and related trades workers
การค้าที่เกี่ยวข้อง									
ผู้ปฏิบัติงานโรงงานและเครื่องจักร และผู้ปฏิบัติงาน	1,597,160	107,006	1,490,154	-	1,597,160	37,522	1,559,637	-	Plant and machine operators and assemblers
ด้านประกอบ									
อาชีพขั้นพื้นฐานต่าง ๆ ในด้านการขาย	2,858,474	76,738	2,781,736	-	2,858,474	32,958	2,825,516	-	Elementary occupations
และการให้บริการ									
อาชีพขั้นซึ่งมิได้จำแนกไว้ในหมวดอื่น	12,298	4,813	7,485	-	12,298	3,366	8,932	-	Not classifiable

ตาราง 6 จำนวนประชากรอายุ 15 ปีขึ้นไปที่มีงานทำ จำแนกตามการใช้คอมพิวเตอร์/อินเทอร์เน็ต อาชีพ ภาค และเขตการปกครอง (ต่อ)

Table 6 Population 15 years and over by computer/internet using, occupation, region and area (contd.)

ภาคเขตการปกครอง และอาชีพ	การใช้คอมพิวเตอร์			การใช้อินเทอร์เน็ต			Region/area and occupation	
	รวม Total	ใช้ Used	ไม่ใช้ None	รวม Total	ใช้ Used	ไม่ใช้ None		
		ไม่ทราบ Unknown	ไม่ทราบ Unknown					
กรุงเทพมหานคร	3,916,795	1,384,277	2,532,518	-	3,916,795	1,019,384	2,897,411	Bangkok
ผู้บัญชาการทหาร ตำรวจ อาสาสมัคร และผู้จัดการ	461,439	228,856	232,583	-	461,439	181,907	279,532	Legislators, senior officials and managers
ผู้ประกอบการวิสาหกิจขนาดกลาง	315,359	295,338	20,021	-	315,359	254,088	61,271	Professional
ผู้ประกอบการวิชาชีพชั้นสูงและนักวิชาการ	456,144	366,522	89,622	-	456,144	276,239	179,904	Technicians and associate professionals
และอาชีพที่เกี่ยวข้อง								
เด็มนอน	316,971	229,032	87,938	-	316,971	149,463	167,507	Clerks
พนักงานบริการ และพนักงานร้านค้าในตลาด	812,357	150,133	662,225	-	812,357	93,532	718,825	Service workers and shop and market sales workers
ผู้ปฏิบัติงานที่มีฝีมือในด้านเกษตร และการประมง	35,425	386	35,039	-	35,425	-	35,425	Skilled agricultural and fishery workers
ผู้ปฏิบัติงานด้านความสามารถทางฝีมือ และธุรกิจ	524,606	50,664	473,942	-	524,606	28,810	495,796	Craft and related trades workers
ภาคค้าปลีก								
ผู้ปฏิบัติการโรงงานและเครื่องจักร และผู้ปฏิบัติงาน	487,172	29,494	457,678	-	487,172	12,422	474,750	Plant and machine operators and assemblers
ด้านประกอบ								
อาชีพพื้นฐานต่างๆ ในด้านการขาย	480,650	12,875	467,776	-	480,650	6,318	474,332	Elementary occupations
และการให้บริการ								
อาชีพซึ่งไม่ได้จำแนกไว้ในหมวดอื่น	26,672	20,976	5,696	-	26,672	16,605	10,067	Not classifiable

ตาราง 6 จำนวนประชากรอายุ 15 ปีขึ้นไปที่มีงานทำ จำแนกตามการใช้คอมพิวเตอร์/อินเทอร์เน็ต อาชีพ ภาค และเขตการปกครอง (ต่อ)

Table 6 Population 15 years and over by computer/internet using, occupation, region and area (contd.)

ภาคเขตการปกครอง และอาชีพ	การใช้คอมพิวเตอร์				การใช้อินเทอร์เน็ต				Region/area and occupation
	รวม		ไม่ทราบ		รวม		ไม่ทราบ		
	Total	Used	None	Unknown	Total	Used	None	Unknown	
ภาคกลาง	9,389,027	1,613,057	7,775,969	-	9,389,027	985,456	8,403,571	-	Central region
ผู้ปฏิบัติงานฝ่ายข้าราชการอาวุโส และผู้จัดการ	626,713	148,052	478,661	-	626,713	105,795	520,917	-	Legislators, senior officials and managers
ผู้ประกอบการวิชาชีพด้านต่าง ๆ	370,300	325,924	44,376	-	370,300	244,244	126,056	-	Professional
ผู้ประกอบการวิชาชีพทางเทคนิคสาขาต่าง ๆ	558,723	347,427	211,296	-	558,723	228,006	330,716	-	Technicians and associate professionals
และอาชีพที่เกี่ยวข้อง									
เสมือน	455,392	319,634	135,758	-	455,392	192,476	262,917	-	Clerks
พนักงานบริการ และพนักงานร้านค้าปลีก	1,427,805	177,996	1,249,809	-	1,427,805	89,376	1,338,429	-	Service workers and shop and market sales workers
ผู้ปฏิบัติงานที่มีฝีมือในด้านเกษตร และการประมง	1,972,542	36,342	1,936,200	-	1,972,542	17,072	1,955,470	-	Skilled agricultural and fishery workers
ผู้ปฏิบัติงานด้านความสามารถทางฝีมือ และธุรกิจ	1,242,140	109,704	1,132,436	-	1,242,140	54,275	1,187,865	-	Craft and related trades workers
การค้าที่เกี่ยวข้อง									
ผู้ปฏิบัติการโรงงานและเครื่องจักร และผู้ปฏิบัติงาน	1,429,599	104,101	1,325,498	-	1,429,599	33,907	1,395,692	-	Plant and machine operators and assemblers
คำประกอบ									
อาชีพขั้นพื้นฐานต่าง ๆ ในด้านการขาย	1,275,973	34,291	1,241,682	-	1,275,973	13,490	1,262,483	-	Elementary occupations
และการให้บริการ									
อาชีพซึ่งไม่ได้จำแนกไว้ในหมวดอื่น	29,841	9,588	20,253	-	29,841	6,815	23,026	-	Not classifiable

ตาราง 6 จำนวนประชากรอายุ 15 ปีขึ้นไปที่มีงานทำ จำนวนตามการใช้คอมพิวเตอร์อินเทอร์เน็ต อาชีพ ภาค และเขตการปกครอง (ต่อ)

Table 6 Population 15 years and over by computer/internet using, occupation, region and area (cont'd.)

ภาคเขตการปกครอง และอาชีพ	การใช้คอมพิวเตอร์				การใช้โทรศัพท์				Region/area and occupation
	รวม		ไม่ทราบ		รวม		ไม่ทราบ		
	ใช้ Used	ไม่ได้ใช้ None	ไม่ทราบ Unknown	รวม Total	ใช้ Used	ไม่ได้ใช้ None	ไม่ทราบ Unknown		
ภาคกลาง (ไม่รวมเทศบาล)	3,034,912	2,286,107	-	3,034,912	471,714	2,563,198	-	Central region (Municipal area)	
ผู้บัญญัติกฎหมาย ข้าราชการอาวุโส และผู้จัดการ	256,302	184,962	-	256,302	52,751	203,551	-	Legislators, senior officials and managers	
ผู้ประกอบการวิชาชีพด้านต่าง ๆ	170,890	18,868	-	170,890	114,985	55,905	-	Professional	
ผู้ประกอบการวิชาชีพช่างเทคนิคสาขาต่าง ๆ และอาชีพที่เกี่ยวข้อง	270,379	91,805	-	270,379	118,607	151,772	-	Technicians and associate professionals	
เสมียน	213,291	67,145	-	213,291	88,742	124,549	-	Clerks	
พนักงานบริการ และพนักงานร้านค้าในตลาด	670,059	574,389	-	670,059	52,254	617,805	-	Service workers and shop and market sales workers	
ผู้ปฏิบัติงานที่มีฝีมือในด้านการเกษตร และการประมง	149,732	4,492	-	149,732	2,454	147,278	-	Skilled agricultural and fishery workers	
ผู้ปฏิบัติงานด้านความสามารถทางฝีมือ และธุรกิจ การค้าที่เกี่ยวข้อง	386,473	347,710	-	386,473	21,715	364,757	-	Craft and related trades workers	
ผู้ปฏิบัติงานโรงงานและเครื่องจักร และผู้ปฏิบัติงาน	544,093	44,320	-	544,093	12,494	531,599	-	Plant and machine operators and assemblers	
ด้านประกอบ	356,150	12,702	-	356,150	4,262	351,888	-	Elementary occupations	
อาชีพอื่นพื้นฐานต่าง ๆ ในด้านการขาย และการให้บริการ	17,543	4,775	-	17,543	3,449	14,094	-	Not classifiable	

ตาราง 6 จำนวนประชากรอายุ 15 ปีขึ้นไปที่มีงานทำ จำแนกตามการใช้คอมพิวเตอร์อินเทอร์เน็ต อาชีพ ภาค และเขตการปกครอง (ต่อ)

Table 6 Population 15 years and over by computer/internet using, occupation, region and area (contd.)

ภาค/เขตการปกครอง และอาชีพ	การใช้คอมพิวเตอร์				การใช้อินเทอร์เน็ต				Region/area and occupation
	รวม		ไม่ทราบ		รวม		ไม่ทราบ		
	Total	Used	None	Unknown	Total	Used	None	Unknown	
ภาคกลาง (นอกเขตเทศบาล)	6,354,115	864,253	5,489,862	-	6,354,115	513,742	5,840,373	-	Central region (Non-municipal area)
ผู้บัญชาการทหาร ตำรวจ อาวุโส และผู้จัดการ	370,410	76,712	293,699	-	370,410	53,044	317,366	-	Legislators, senior officials and managers
ผู้ประกอบการวิสาหกิจต่าง ๆ	199,410	173,902	25,508	-	199,410	129,260	70,150	-	Professional
ผู้ประกอบการวิชาชีพต่าง ๆ	288,343	168,852	119,491	-	288,343	109,400	178,944	-	Technicians and associate professionals
และอาชีพที่เกี่ยวข้อง									
เสมียน	242,101	173,488	68,613	-	242,101	103,734	138,367	-	Clerks
พนักงานบริการ และพนักงานร้านค้าในตลาด	757,745	82,326	675,419	-	757,745	37,121	720,624	-	Service workers and shop and market sales workers
ผู้ปฏิบัติงานที่มีฝีมือในด้านเกษตร และการประมง	1,822,810	31,849	1,790,961	-	1,822,810	14,618	1,808,192	-	Skilled agricultural and fishery workers
ผู้ปฏิบัติงานด้านความสามารถทางฝีมือ และธุรกิจ	855,668	70,941	784,726	-	855,668	32,560	823,108	-	Craft and related trades workers
การค้าที่เกี่ยวข้อง									
ผู้ปฏิบัติการโรงงานและเครื่องจักร และผู้ปฏิบัติงาน	885,506	59,781	825,725	-	885,506	21,412	864,094	-	Plant and machine operators and assemblers
ด้านประกอบ									
อาชีพพื้นฐานต่าง ๆ ในด้านการขาย	919,823	21,589	898,234	-	919,823	9,228	910,595	-	Elementary occupations
และการให้บริการ									
อาชีพซึ่งมีได้จำแนกไว้ในหมวดอื่น	12,298	4,813	7,485	-	12,298	3,366	8,932	-	Not classifiable

ตาราง 6 จำนวนประชากรอายุ 15 ปีขึ้นไปที่มีงานทำ จำแนกตามการใช้คอมพิวเตอร์/อินเทอร์เน็ต อาชีพ ภาค และเขตการปกครอง (ต่อ)

Table 6 Population 15 years and over by computer/internet using, occupation, region and area (contd.)

ภาค/เขตการปกครอง และอาชีพ	การใช้คอมพิวเตอร์				การใช้อินเทอร์เน็ต				Region/area and occupation
	รวม		ไม่ทราบ		รวม		ไม่ทราบ		
	Used	None	Unknown	Total	Used	None	Unknown		
ภาคเหนือ	816,578	6,003,136	-	6,819,714	523,210	6,296,504	-	6,819,714	Northern region
ผู้นับถือศาสนา รัฐราชการอาวุโส และผู้จัดการ	83,181	449,642	-	532,823	50,511	482,311	-	532,823	Legislators, senior officials and managers
ผู้ประกอบการบริษัทต่าง ๆ	203,243	21,930	-	225,173	160,166	65,008	-	225,173	Professional
ผู้ประกอบการวิชาชีพทางเทคนิคสาขาต่าง ๆ	117,242	54,043	-	171,286	76,082	95,204	-	171,286	Technicians and associate professionals
และอาชีพที่เกี่ยวข้อง									
เสมือน	132,780	38,255	-	172,035	91,486	80,550	-	172,035	Clerks
พนักงานบริการ และพนักงานร้านค้าในตลาด	140,324	723,949	-	864,273	86,916	777,357	-	864,273	Service workers and shop and market sales workers
ผู้ปฏิบัติงานที่มีฝีมือในด้านเกษตร และการประมง	38,908	2,798,154	-	2,837,062	12,720	2,824,342	-	2,837,062	Skilled agricultural and fishery workers
ผู้ปฏิบัติงานด้านความสามารถทางฝีมือ และธุรกิจ	54,821	655,177	-	709,998	24,480	685,518	-	709,998	Craft and related trades workers
การค้าที่เกี่ยวข้อง									
ผู้ปฏิบัติการโรงงานและเครื่องจักร และผู้ปฏิบัติงาน	19,214	278,677	-	297,891	7,830	290,061	-	297,891	Plant and machine operators and assemblers
ด้านประกอบ									
อาชีพพื้นฐานต่าง ๆ ในด้านการขาย	26,865	982,308	-	1,009,173	13,018	996,154	-	1,009,173	Elementary occupations
และการให้บริการ									
อาชีพซึ่งไม่ได้จำแนกไว้ในหมวดอื่น	-	-	-	-	-	-	-	-	Not classifiable

ตาราง 6 จำนวนประชากรอายุ 15 ปีขึ้นไปที่มีงานทำ จำนวนตามการใช้คอมพิวเตอร์อินเทอร์เน็ต อาชีพ ภาค และเขตการปกครอง (ต่อ)

Table 6 Population 15 years and over by computer/internet using, occupation, region and area (contd.)

ภาคเขตการปกครอง และอาชีพ	การใช้คอมพิวเตอร์				อินเทอร์เน็ต				Region/area and occupation
	รวม		ไม่ทราบ		รวม		ไม่ทราบ		
	Total	Used	None	Unknown	Total	Used	None	Unknown	
ภาคเหนือ (ในเขตเทศบาล)	1,267,736	324,358	943,378	-	1,267,736	226,392	1,041,344	-	Northern region (Municipal area)
ผู้ปฏิบัติงานขาย ข้าราชการอาวุโส และผู้จัดการ	130,995	39,793	91,202	-	130,995	27,562	103,433	-	Legislators, senior officials and managers
ผู้ประกอบการวิชาชีพด้านต่าง ๆ	95,564	87,949	7,616	-	95,564	71,956	23,609	-	Professional
ผู้ประกอบการวิชาชีพทางเทคนิคสาขาต่าง ๆ	58,843	43,096	15,747	-	58,843	30,992	27,851	-	Technicians and associate professionals
และอาชีพที่เกี่ยวข้อง									
เสมียน	70,474	56,555	13,919	-	70,474	40,082	30,392	-	Clerks
พนักงานบริการ และพนักงานรับเงินค่าโดยสาร	316,634	60,962	255,672	-	316,634	37,890	278,744	-	Service workers and shop and market sales workers
ผู้ปฏิบัติงานที่มีฝีมือในด้านเกษตรกรรม และการประมง	206,168	5,133	201,036	-	206,168	2,319	203,849	-	Skilled agricultural and fishery workers
ผู้ปฏิบัติงานด้านความสามารถทางฝีมือ และสุรภัก	160,853	16,489	144,364	-	160,853	8,670	152,184	-	Craft and related trades workers
การค้าที่เกี่ยวข้อง									
ผู้ปฏิบัติการโรงงานและเครื่องจักร และผู้ปฏิบัติงาน	61,835	6,769	55,067	-	61,835	3,003	58,833	-	Plant and machine operators and assemblers
ด้านประกอบ									
อาชีพขั้นพื้นฐานต่าง ๆ ในด้านการขาย	166,369	7,612	158,757	-	166,369	3,918	162,451	-	Elementary occupations
และการทำงานบริการ									
อาชีพซึ่งไม่มีคำแนะนำไว้ในหมวดอื่น	-	-	-	-	-	-	-	-	Not classifiable

ตาราง 6 จำนวนประชากรอายุ 15 ปีขึ้นไปที่มีงานทำ จำแนกตามการใช้คอมพิวเตอร์อินเทอร์เน็ต อาชีพ ภาค และเขตการปกครอง (ต่อ)

Table 6 Population 15 years and over by computer/internet using, occupation, region and area (contd.)

ภาคเขตการปกครอง และอาชีพ	การใช้คอมพิวเตอร์ Computer using				การใช้อินเทอร์เน็ต Internet using				Region/area and occupation
	รวม Total	ใช้ Used	ไม่ใช้ None	ไม่ทราบ Unknown	รวม Total	ใช้ Used	ไม่ใช้ None	ไม่ทราบ Unknown	
ภาคเหนือ (นอกเขตเทศบาล)	5,551,978	492,220	5,059,758	-	5,551,978	296,817	5,255,160	-	Northern region (Non-municipal area)
ผู้บัญชาการหน่วย ชำนาญการอาวุโส และผู้จัดการ	401,828	43,388	358,440	-	401,828	22,949	378,879	-	Legislators, senior officials and managers
ผู้ประกอบการวิชาชีพด้านต่าง ๆ	129,609	115,294	14,315	-	129,609	88,210	41,399	-	Professional
ผู้ประกอบการวิชาชีพช่างเทคนิคสาขาต่าง ๆ และอาชีพที่เกี่ยวข้อง	112,443	74,146	38,297	-	112,443	45,090	67,353	-	Technicians and associate professionals
เสมียน	101,562	76,225	25,337	-	101,562	51,404	50,158	-	Clerks
พนักงานบริการ และพนักงานร้านค้าในตลาด	547,639	79,362	468,277	-	547,639	49,026	498,613	-	Service workers and shop and market sales workers
ผู้ปฏิบัติงานที่มีฝีมือในด้านการเกษตร และการประมง	2,630,894	33,775	2,597,118	-	2,630,894	10,400	2,620,493	-	Skilled agricultural and fishery workers
ผู้ปฏิบัติงานด้านความสามรถทางฝีมือ และธุรกิจ	549,145	36,332	510,813	-	549,145	15,810	533,334	-	Craft and related trades workers
การค้าที่เกี่ยวข้อง									
ผู้ปฏิบัติการโรงงานและเครื่องจักร และผู้ปฏิบัติงาน ด้านประกอบ	236,055	12,445	223,610	-	236,055	4,828	231,228	-	Plant and machine operators and assemblers
อาชีพขั้นพื้นฐานต่าง ๆ ในด้านการขาย	842,804	19,253	823,551	-	842,804	9,100	833,703	-	Elementary occupations
และการให้บริการ									
อาชีพซึ่งไม่มีได้จำนวนไว้ในหมวดอื่น									Not classifiable

ตาราง 6 จำนวนประชากรอายุ 15 ปีขึ้นไปที่มีงานทำ จำแนกตามการใช้คอมพิวเตอร์/อินเทอร์เน็ต อาชีพ ภาค และเขตการปกครอง (ต่อ)

Table 6 Population 15 years and over by computer/internet using, occupation, region and area (contd.)

ภาค/เขตการปกครอง และอาชีพ	การใช้คอมพิวเตอร์ Computer using				การใช้อินเทอร์เน็ต Internet using				Region/area and occupation
	รวม Total		ไม่ทราบ Unknown		รวม Total		ไม่ทราบ Unknown		
	ใช้ Used	ไม่ใช้ None	ใช้ Used	ไม่ใช้ None	ใช้ Used	ไม่ใช้ None	ใช้ Used	ไม่ใช้ None	
ภาคตะวันออกเฉียงเหนือ	12,430,777	1,222,139	11,208,639	-	12,430,777	742,579	11,688,199	-	Northeastern region
ผู้บัญญัติกฎหมาย ข้าราชการอาวุโส และผู้จัดการ	598,845	95,060	503,786	-	598,845	59,376	539,469	-	Legislators, senior officials and managers
ผู้ประกอบการวิชาชีพด้านต่าง ๆ	381,325	355,770	25,555	-	381,325	237,693	143,632	-	Professional
ผู้ประกอบการวิชาชีพช่างเทคนิคสาขาต่าง ๆ และอาชีพที่เกี่ยวข้อง	221,174	152,666	68,508	-	221,174	102,426	118,748	-	Technicians and associate professionals
เสมียน	219,331	168,655	50,675	-	219,331	114,916	104,414	-	Clerks
พนักงานบริการ และพนักงานร้านค้าในตลาด	1,137,308	154,795	982,513	-	1,137,308	74,207	1,063,101	-	Service workers and shop and market sales workers
ผู้ปฏิบัติงานที่มีมือในด้านการเกษตร และการประมง	7,593,057	176,575	7,416,483	-	7,593,057	111,319	7,481,738	-	Skilled agricultural and fishery workers
ผู้ปฏิบัติงานด้านความสามารทางฝีมือ และธุรกิจ	950,908	47,098	903,810	-	950,908	17,397	933,511	-	Craft and related trades workers
ภาคค้าปลีก/ขายส่ง	437,118	38,771	398,347	-	437,118	13,797	423,321	-	Plant and machine operators and assemblers
ผู้ปฏิบัติงานโรงงานและเครื่องจักร และผู้ปฏิบัติงาน ด้านประกอบ	891,713	32,750	858,964	-	891,713	11,449	880,264	-	Elementary occupations
อาชีพขั้นพื้นฐานต่าง ๆ ในด้านการขาย และการให้บริการ	-	-	-	-	-	-	-	-	Not classifiable
อาชีพซึ่งมีได้จำแนกไว้ในหมวดอื่น	-	-	-	-	-	-	-	-	Not classifiable

ตาราง 6 จำนวนประชากรอายุ 15 ปีขึ้นไปที่มีงานทำ จำแนกตามการใช้คอมพิวเตอร์อินเทอร์เน็ต อาชีพ ภาค และเขตการปกครอง (ต่อ)

Table 6 Population 15 years and over by computer/internet using, occupation, region and area (contd.)

ภาคเขตการปกครอง และอาชีพ	การใช้คอมพิวเตอร์ Computer using						การใช้อินเทอร์เน็ต Internet using						Region/area and occupation
	รวม Total			ไม่ทราบ Unknown			รวม Total			ไม่ทราบ Unknown			
	Used	None	Unknown	Used	None	Unknown	Used	None	Unknown	Used	None	Unknown	
ภาคตะวันออกเฉียงเหนือ (ในเขตเทศบาล)	1,791,906	470,319	1,321,587	-	-	-	1,791,906	308,960	1,482,947	-	-	-	Northeastern region (Municipal area)
ผู้บัญชาการทหาร ตำรวจ อาวุโส และผู้จัดการ	161,594	50,058	111,536	-	-	-	161,594	32,147	129,446	-	-	-	Legislators, senior officials and managers
ผู้ประกอบการวิชาชีพด้านต่าง ๆ	162,309	150,230	12,079	-	-	-	162,309	113,737	48,572	-	-	-	Professional
ผู้ประกอบการวิชาชีพเทคนิคสาขาต่าง ๆ	89,256	65,397	23,859	-	-	-	89,256	44,765	44,491	-	-	-	Technicians and associate professionals
และอาชีพที่เกี่ยวข้อง													
เสมียน	89,401	69,168	20,233	-	-	-	89,401	47,593	41,809	-	-	-	Clerks
พนักงานบริการ และพนักงานร้านค้าในตลาด	430,982	84,419	346,563	-	-	-	430,982	44,898	386,084	-	-	-	Service workers and shop and market sales workers
ผู้ปฏิบัติงานที่มีฝีมือในด้านเกษตร และการประมง	403,502	9,815	393,687	-	-	-	403,502	5,479	398,023	-	-	-	Skilled agricultural and fishery workers
ผู้ปฏิบัติงานด้านความสามารถทางฝีมือ และธุรกิจ	175,972	21,981	153,991	-	-	-	175,972	10,909	165,062	-	-	-	Craft and related trades workers
การค้าที่เกี่ยวข้อง													
ผู้ปฏิบัติการโรงงานและเครื่องจักร และผู้ปฏิบัติงาน	89,710	7,801	81,909	-	-	-	89,710	3,770	85,939	-	-	-	Plant and machine operators and assemblers
ด้านประกอบ													
อาชีพขั้นพื้นฐานต่าง ๆ ในด้านการขาย	189,182	11,451	177,730	-	-	-	189,182	5,661	183,521	-	-	-	Elementary occupations
และการให้บริการ													
อาชีพอื่นซึ่งมีได้จำแนกไปในหมวดอื่น	-	-	-	-	-	-	-	-	-	-	-	-	Not classifiable

ตาราง 6 จำนวนประชากรอายุ 15 ปีขึ้นไปที่มีงานทำ จำแนกตามการใช้คอมพิวเตอร์อินเทอร์เน็ต อาชีพ ภาค และเขตการปกครอง (ต่อ)

Table 6 Population 15 years and over by computer/internet using, occupation, region and area (contid.)

ภาคเขตการปกครอง และอาชีพ	การใช้คอมพิวเตอร์			การใช้อินเทอร์เน็ต			Region/area and occupation	
	รวม Total	ใช้ Used	ไม่ใช้ None	รวม Total	ใช้ Used	ไม่ใช้ None		
		ไม่ทราบ Unknown	ไม่ทราบ Unknown					
ภาคใต้	4,933,732	689,655	4,244,077	-	4,933,732	4,526,368	-	Southern region
ผู้ปฏิบัติงาน นาย ข้าราชการอาวุโส และผู้จัดการ	351,052	65,016	286,036	-	351,052	309,320	-	Legislators, senior officials and managers
ผู้ประกอบการวิชาชีพด้านต่าง ๆ	186,941	166,131	20,810	-	186,941	76,231	-	Professional
ผู้ประกอบการวิชาชีพช่างเทคนิคสาขาต่าง ๆ และอาชีพที่เกี่ยวข้อง	142,696	86,257	56,439	-	142,696	88,704	-	Technicians and associate professionals
เสมียน	167,260	119,505	47,755	-	167,260	93,925	-	Clerks
พนักงานบริการ และพนักงานร้านค้าในตลาด	761,331	114,939	646,392	-	761,331	60,227	-	Service workers and shop and market sales workers
ผู้ปฏิบัติงานที่มีฝีมือในด้านการเกษตร และการประมง	2,169,238	75,888	2,093,351	-	2,169,238	34,499	-	Skilled agricultural and fishery workers
ผู้ปฏิบัติงานด้านความงามหรือช่างฝีมือ และธุรกิจ การค้าที่เกี่ยวข้อง	451,658	35,547	416,110	-	451,658	19,192	-	Craft and related trades workers
ผู้ปฏิบัติการโรงงานและเครื่องจักร และผู้ปฏิบัติงาน ด้านประกอบ	181,300	6,596	174,704	-	181,300	2,891	-	Plant and machine operators and assemblers
อาชีพขั้นพื้นฐานต่าง ๆ ในด้านการขาย และการให้บริการ	522,190	19,774	502,415	-	522,190	10,787	-	Elementary occupations
อาชีพอื่นซึ่งมิได้จำแนกเป็นหมวดอื่น	65	-	65	-	65	-	-	Not classifiable

ตาราง 6 จำนวนประชากรอายุ 15 ปีขึ้นไปที่มีงานทำ จำนวนตามการใช้คอมพิวเตอร์อินเทอร์เน็ต อาชีพ ภาค และเขตการปกครอง (ต่อ)

Table 6 Population 15 years and over by computer/internet using, occupation, region and area (contd.)

ภาคเขตการปกครอง และอาชีพ	การใช้คอมพิวเตอร์				การใช้อินเทอร์เน็ต				Region/area and occupation
	รวม		ไม่ใช้		รวม		ไม่ใช้		
	Total	Used	None	Unknown	Total	Used	None	Unknown	
ภาคใต้ (ในเขตเทศบาล)	1,096,664	289,672	806,992	-	1,096,664	194,771	901,892	-	Southern region (Municipal area)
ผู้ปฏิบัติงานนาย ข้าราชการอาวุโส และผู้จัดการ	138,827	35,322	103,504	-	138,827	23,414	115,413	-	Legislators, senior officials and managers
ผู้ประกอบการวิชาชีพด้านต่าง ๆ	84,245	73,927	10,318	-	84,245	55,601	28,644	-	Professional
ผู้ประกอบการวิชาชีพทางเทคนิคสาขาต่าง ๆ	67,764	42,458	25,307	-	67,764	28,995	38,769	-	Technicians and associate professionals
และอาชีพที่เกี่ยวข้อง									
เสมียน	70,033	61,506	18,527	-	70,033	35,816	34,216	-	Clerks
พนักงานบริการ และพนักงานร้านค้าในตลาด	314,772	61,640	253,132	-	314,772	37,459	277,313	-	Service workers and shop and market sales workers
ผู้ปฏิบัติงานที่มีฝีมือในด้านเกษตร และการประมง	114,225	3,737	110,488	-	114,225	1,692	112,533	-	Skilled agricultural and fishery workers
ผู้ปฏิบัติงานด้านความสามารถทางฝีมือ และธุรกิจ	124,749	13,120	111,629	-	124,749	8,213	116,536	-	Craft and related trades workers
การค้าที่เกี่ยวข้อง									
ผู้ปฏิบัติการโรงงานและเครื่องจักร และผู้ปฏิบัติงาน	53,110	2,787	50,323	-	53,110	1,635	51,475	-	Plant and machine operators and assemblers
ด้านประกอบ									
อาชีพขั้นพื้นฐานต่าง ๆ ในด้านการขาย	128,873	5,176	123,697	-	128,873	1,945	126,929	-	Elementary occupations
และการให้บริการ									
อาชีพขั้นซึ่งมิได้จำแนกไปในหมวดอื่น	65	-	65	-	65	-	65	-	Not classifiable

ตาราง 6 จำนวนประชากรอายุ 15 ปีขึ้นไปที่มีงานทำ จำแนกตามการใช้คอมพิวเตอร์/อินเทอร์เน็ต อาชีพ ภาค และเขตการปกครอง (ต่อ)

Table 6 Population 16 years and over by computer/internet using, occupation, region and area (contd.)

ภาค/เขตการปกครอง และอาชีพ	การใช้คอมพิวเตอร์				การใช้อินเทอร์เน็ต				Region/area and occupation
	รวม		ไม่ทราบ		รวม		ไม่ทราบ		
	Used	None	Unknown	Total	Used	None	Unknown		
ภาคใต้ (นอกเขตเทศบาล)	399,983	3,437,085	-	3,837,068	212,592	3,624,476	-	Southern region (Non-municipal area)	
ผู้ปฏิบัติงานนาย ข้าราชการอาวุโส และผู้จัดการ	29,693	182,532	-	212,225	18,318	193,908	-	Legislators, senior officials and managers	
ผู้ประกอบการวิชาชีพด้านต่าง ๆ	92,204	10,492	-	102,696	55,109	47,587	-	Professional	
ผู้ประกอบการวิชาชีพช่างเทคนิคสาขาต่าง ๆ	43,800	31,132	-	74,932	24,997	49,935	-	Technicians and associate professionals	
และอาชีพที่เกี่ยวข้อง									
เตรียม	68,000	29,227	-	97,227	37,518	59,709	-	Clerks	
พนักงานบริการ และพนักงานร้านค้าในตลาด	53,289	393,260	-	446,559	22,769	423,791	-	Service workers and shop and market sales workers	
ผู้ปฏิบัติงานที่มีฝีมือในด้านการเกษตร และการประมง	72,151	1,982,862	-	2,055,013	32,806	2,022,207	-	Skilled agricultural and fishery workers	
ผู้ปฏิบัติงานด้านความสะอาดทางมีมือ และธุรกิจ	22,428	304,481	-	326,908	10,978	315,930	-	Craft and related trades workers	
การค้าที่เกี่ยวข้อง									
ผู้ปฏิบัติการโรงงานและเครื่องจักร และผู้ปฏิบัติงาน	3,810	124,381	-	128,191	1,256	126,935	-	Plant and machine operators and assemblers	
คำนำประกอบ									
อาชีพพื้นฐานต่าง ๆ ในด้านการขาย	14,588	378,718	-	393,316	8,842	384,475	-	Elementary occupations	
และการให้บริการ									
อาชีพอื่นซึ่งมิได้จำแนกไว้ในหมวดอื่น								Not classifiable	

ตาราง 7 จำนวนประชากรอายุ 15 ปีขึ้นไปที่มีงานทำ จำแนกตามการใช้คอมพิวเตอร์/อินเทอร์เน็ต อุตสาหกรรม ภาค และเขตการปกครอง

Table 7 Population 15 years and over by computer/internet using, industry, region and area

ภาค/เขตการปกครอง และอุตสาหกรรม	การใช้คอมพิวเตอร์				การใช้อินเทอร์เน็ต				Region/area and industry
	รวม		ไม่ใช้		รวม		ไม่ใช้		
	Total	Used	None	Unknown	Total	Used	None	Unknown	
ทั่วราชอาณาจักร	37,490,045	5,725,706	31,764,339	-	37,490,045	3,677,992	33,812,052	-	Whole kingdom
เกษตรกรรม การค้าสัตว์ และการป่าไม้	15,798,375	372,368	15,426,007	-	15,798,375	199,577	15,598,798	-	Agriculture, hunting, forestry and fishing
การประมง	397,901	14,389	383,512	-	397,901	8,444	389,458	-	Fishing
การทำเหมืองแร่ และเหมืองหิน	49,266	8,485	40,781	-	49,266	4,310	44,956	-	Mining and quarrying
การผลิต	5,414,439	868,210	4,546,229	-	5,414,439	488,900	4,925,539	-	Manufacturing
การไฟฟ้า ก๊าซ และการประปา	96,488	54,540	41,947	-	96,488	40,368	56,120	-	Electricity, gas and water supply
การก่อสร้าง	2,120,312	189,174	1,931,138	-	2,120,312	119,535	2,000,777	-	Construction
การขนส่ง การขายปลีก การซ่อมแซมยานยนต์ รถจักรยานยนต์ ของใช้ส่วนบุคคล และของใช้ครัวเรือน	5,377,500	1,018,962	4,358,538	-	5,377,500	588,578	4,788,922	-	Wholesale and retail trade, repair of motor vehicles motorcycles and personal and household goods
โรงแรม และภัตตาคาร	2,251,034	203,329	2,047,705	-	2,251,034	110,164	2,140,870	-	Hotel and restaurants
การขนส่ง สถานที่เก็บสินค้า และคมนาคม	1,039,868	244,862	795,006	-	1,039,868	164,183	875,685	-	Transport, storage and communication
การเป็นสื่อกลางทางการเงิน	349,483	298,892	50,591	-	349,483	232,955	116,528	-	Financial intermediation
กิจการค้าปลีก/ทรัพย์สิน การให้เช่า และกิจการทางธุรกิจ	674,798	337,839	336,959	-	674,798	247,960	426,838	-	Real estate, renting and business activities
การบริหารราชการ และการป้องกันประเทศ	1,222,212	741,074	481,138	-	1,222,212	531,416	690,797	-	Public administration and defence, compulsory social security
รวมทั้งการประกันสังคมภาคบังคับ									
การศึกษา	1,082,434	867,053	215,381	-	1,082,434	592,541	489,894	-	Education
งานด้านสุขภาพ และงานสังคมสงเคราะห์	588,807	351,429	237,378	-	588,807	243,642	345,164	-	Health and social work
กิจกรรมด้านบริการชุมชน สังคม และการบริการส่วนบุคคลอื่น ๆ	726,793	117,120	609,672	-	726,793	77,762	649,031	-	Other community, social and personal service activity
ลูกจ้างในครัวเรือนส่วนบุคคล	233,379	970	232,409	-	233,379	181	233,199	-	Private households with employed persons
องค์การระหว่างประเทศ และองค์การต่าง ประเทศอื่นๆ และสมาชิก	3,639	91	3,548	-	3,639	91	3,548	-	Extra-territorial organizations and bodies
ไม่ทราบ	63,318	36,919	26,398	-	63,318	27,389	35,928	-	Unknown

ตาราง 7 จำนวนประชากรอายุ 15 ปีขึ้นไปที่มีงานทำ จำแนกตามการใช้คอมพิวเตอร์อินเทอร์เน็ต อุตสาหกรรม ภาค และเขตการปกครอง (ต่อ)

Table 7 Population 15 years and over by computer/internet using, industry, region and area (contd.)

ภาคเขตการปกครอง และอุตสาหกรรม	การใช้คอมพิวเตอร์ Computer using				การใช้อินเทอร์เน็ต Internet using				Region/area and Industry
	รวม Total		ไม่ใช้ None		รวม Total		ไม่ใช้ None		
	Used	Unknown	Used	Unknown	Used	Unknown	Used	Unknown	
ทั่วราชอาณาจักร (ในเขตเทศบาล)	11,108,013	-	7,890,583	-	11,108,013	-	8,886,791	-	Whole kingdom (Municipal area)
เกษตรกรรม การค้าสัตว์ และการป่าไม้	947,072	-	911,909	-	947,072	-	925,860	-	Agriculture, hunting, forestry and fishing
การประมง	80,446	-	75,600	-	80,446	-	77,609	-	Fishing
การทำเหมืองแร่ และเหมืองหิน	9,775	-	5,329	-	9,775	-	7,444	-	Mining and quarrying
การผลิต	2,172,873	-	1,716,698	-	2,172,873	-	1,891,603	-	Manufacturing
การไฟฟ้า ก๊าซ และการประปา	49,158	-	16,264	-	49,158	-	26,020	-	Electricity, gas and water supply
การก่อสร้าง	666,549	-	546,388	-	666,549	-	584,615	-	Construction
การขายปลีก การซ่อมแซมยานยนต์	2,567,631	-	1,909,291	-	2,567,631	-	2,141,935	-	Wholesale and retail trade, repair of motor vehicles motorcycles and personal and household goods
รถจักรยานยนต์ ของใช้ส่วนบุคคล และของใช้ในครัวเรือน	1,322,263	-	1,185,955	-	1,322,263	-	1,243,954	-	Hotel and restaurants
โรงแรม และภัตตาคาร	592,932	-	423,685	-	592,932	-	477,171	-	Transport, storage and communication
การขนส่ง สถานีเก็บสินค้า และคมนาคม	258,260	-	34,081	-	258,260	-	77,064	-	Financial intermediation
การเป็นสื่อกลางทางการเงิน	466,075	-	267,443	-	466,075	-	285,639	-	Real estate, renting and business activities
กิจการด้านอสังหาริมทรัพย์ การให้เช่า และกิจการรวมทางธุรกิจ	574,160	-	172,342	-	574,160	-	280,143	-	Public administration and defence, compulsory social security
การบริหารราชการ และการป้องกันประเทศ	467,103	-	85,629	-	467,103	-	191,520	-	Education
รวมทั้งการประกันสังคมภาคบังคับ	305,546	-	100,437	-	305,546	-	155,397	-	Health and social work
การศึกษา	415,343	-	330,682	-	415,343	-	354,720	-	Other community, social and personal service activity
งานด้านสุขภาพ และงานสังคมสงเคราะห์	152,834	-	152,286	-	152,834	-	152,653	-	Private households with employed persons
กิจกรรมด้านบริการชุมชน สังคม และการบริการส่วนบุคคลอื่น ๆ	3,639	-	91	-	3,639	-	91	-	Extra-territorial organizations and bodies
ลูกจ้างในครัวเรือนส่วนบุคคล	56,354	-	34,525	-	56,354	-	29,897	-	Unknown
องค์การระหว่างประเทศ และองค์การต่าง ประเทศอื่น ๆ และพหุภาคี	21,828	-	21,828	-	21,828	-	21,828	-	
ไม่ทราบ	26,456	-	26,456	-	26,456	-	26,456	-	

ตาราง 7 จำนวนประชากรอายุ 15 ปีขึ้นไปที่มีงานทำ จำแนกตามการใช้คอมพิวเตอร์อินเทอร์เน็ต อุตสาหกรรม ภาค และเขตการปกครอง (ต่อ)

Table 7 Population 15 years and over by computer/internet using, industry, region and area (contd.)

ภาค/เขตการปกครอง และอุตสาหกรรม	การใช้คอมพิวเตอร์ Computer using				การใช้อินเทอร์เน็ต Internet using				Region/area and industry
	รวม Total		ไม่ทราบ Unknown		รวม Total		ไม่ทราบ Unknown		
	Used	None	Used	None	Used	None	Used	None	
ข้าราชการ (นอกเขตเทศบาล)	26,382,032	2,508,275	23,873,756	-	26,382,032	1,456,770	24,925,261	-	Whole kingdom (Non-municipal area)
เกษตรกรรม การค้าสัตว์ และการป่าไม้	14,851,303	337,204	14,514,099	-	14,851,303	178,364	14,672,938	-	Agriculture, hunting, forestry and fishing
การประมง	317,455	9,543	307,913	-	317,455	5,606	311,849	-	Fishing
การทำเหมืองแร่ และเหมืองหิน	39,491	4,038	35,452	-	39,491	1,979	37,511	-	Mining and quarrying
การผลิต	3,241,565	412,035	2,829,531	-	3,241,565	207,630	3,033,935	-	Manufacturing
การไฟฟ้า ก๊าซ และการประปา	47,330	21,647	25,684	-	47,330	17,230	30,100	-	Electricity, gas and water supply
การก่อสร้าง	1,453,763	69,013	1,384,750	-	1,453,763	37,601	1,416,163	-	Construction
การขายส่ง การขายปลีก การซ่อมแซมยานยนต์ รถจักรยานยนต์ ของใช้ส่วนบุคคล และของใช้ในครัวเรือน	2,809,869	360,622	2,449,247	-	2,809,869	162,862	2,646,987	-	Wholesale and retail trade, repair of motor vehicles motorcycles and personal and household goods
โรงแรม และภัตตาคาร	928,771	67,021	861,750	-	928,771	31,854	896,916	-	Hotel and restaurants
การขนส่ง สกานที่เก็บสินค้า และคมนาคม	446,936	75,615	371,321	-	446,936	48,421	398,515	-	Transport, storage and communication
การเป็นสื่อกลางทางการเงิน	91,223	74,713	16,510	-	91,223	51,759	39,464	-	Financial intermediation
กิจการด้านอสังหาริมทรัพย์ การให้เช่า และกิจการทางธุรกิจ	208,723	70,396	138,327	-	208,723	47,524	161,199	-	Real estate, renting and business activities
การบริหารราชการ และการป้องกันประเทศ	648,052	339,255	308,797	-	648,052	237,398	410,654	-	Public administration and defence, compulsory social security
รวมทั้งการประกันสังคมภาคบังคับ									
การศึกษา	615,331	485,579	129,752	-	615,331	316,958	298,373	-	Education
งานด้านสุขภาพ และงานสังคมสงเคราะห์	283,261	146,320	136,941	-	283,261	93,493	189,768	-	Health and social work
กิจกรรมด้านบริการชุมชน สังคม และการบริการส่วนบุคคลอื่น ๆ	311,449	32,459	278,990	-	311,449	17,139	294,310	-	Other community, social and personal service activity
ลูกจ้างในครัวเรือนส่วนบุคคล องค์การระหว่างประเทศ และองค์การต่าง ประเทศอื่น ๆ และสมาชิก	80,546	422	80,124	-	80,546	-	80,546	-	Private households with employed persons Extra-territorial organizations and bodies
ไม่ทราบ	6,964	2,394	4,570	-	6,964	933	6,031	-	Unknown

ตาราง 7 จำนวนประชากรอายุ 15 ปีขึ้นไปมีงานทำ จำนวนตามการใช้คอมพิวเตอร์อินเทอร์เน็ต อุตสาหกรรม ภาค และเขตการปกครอง (ต่อ)
Table 7 Population 15 years and over by computer/internet using, industry, region and area (contd.)

ภาค/เขตการปกครอง และอุตสาหกรรม	การใช้คอมพิวเตอร์ Computer using				การใช้อินเทอร์เน็ต Internet using				Region/area and industry
	รวม Total		ไม่ทราบ Unknown		รวม Total		ไม่ทราบ Unknown		
	ใช้ Used	ไม่ใช้ None	ไม่ทราบ Unknown	ไม่ทราบ Unknown	ใช้ Used	ไม่ใช้ None	ไม่ทราบ Unknown		
กรุงเทพมหานคร	3,916,795	1,384,277	2,532,518	-	3,916,795	1,019,384	2,897,411	-	Bangkok
เกษตรกรรม การค้าสัตว์ และการป่าไม้	21,541	535	21,006	-	21,541	535	21,006	-	Agriculture, hunting, forestry and fishing
การประมง	4,797	637	4,161	-	4,797	637	4,161	-	Fishing
การทำเหมืองแร่ และเหมืองหิน	1,016	1,016	-	-	1,016	1,016	-	-	Mining and quarrying
การผลิต	830,987	199,476	631,511	-	830,987	137,853	693,134	-	Manufacturing
การไฟฟ้า ก๊าซ และการประปา	9,949	5,876	4,073	-	9,949	5,072	4,877	-	Electricity, gas and water supply
การก่อสร้าง	258,942	62,298	196,645	-	258,942	46,123	212,819	-	Construction
การขายส่ง การขายปลีก การซ่อมแซมยานยนต์ รถจักรยานยนต์ ของใช้ส่วนบุคคล และของใช้ในครัวเรือน	928,000	329,321	598,678	-	928,000	226,538	701,462	-	Wholesale and retail trade, repair of motor vehicles motorcycles and personal and household goods
โรงแรม และภัตตาคาร	449,366	40,671	408,696	-	449,366	24,758	424,609	-	Hotel and restaurants
การขนส่ง สถานีเก็บสินค้า และคมนาคม	317,059	107,172	209,887	-	317,059	75,755	241,304	-	Transport, storage and communication
การเป็นสื่อกลางทางการเงิน	153,423	137,335	16,089	-	153,423	116,699	36,724	-	Financial intermediation
กิจการด้านอสังหาริมทรัพย์ การให้เช่า และกิจการรวมทางธุรกิจ	292,422	179,639	112,783	-	292,422	140,324	152,098	-	Real estate, renting and business activities
การบริหารราชการ และการป้องกันประเทศ	152,909	110,780	42,129	-	152,909	84,655	68,255	-	Public administration and defence, compulsory social security
รวมทั้งการประกันสังคมภาคบังคับ									
การศึกษา	114,476	91,116	23,360	-	114,476	67,761	46,715	-	Education
งานด้านสุขภาพ และงานสังคมสงเคราะห์	79,499	51,708	27,791	-	79,499	39,324	40,175	-	Health and social work
กิจกรรมด้านบริการชุมชน สังคม และการบริการส่วนบุคคลอื่น ๆ	158,922	37,101	121,821	-	158,922	29,294	129,628	-	Other community, social and personal service activity
ลูกจ้างในครัวเรือนส่วนบุคคล	98,366	-	98,366	-	98,366	-	98,366	-	Private households with employed persons
องค์การระหว่างประเทศ และองค์การต่าง ประเทศอื่น ๆ และสมาชิก	3,363	-	3,363	-	3,363	-	3,363	-	Extra-territorial organizations and bodies
ไม่ทราบ	41,757	29,597	12,160	-	41,757	23,042	18,715	-	Unknown

ตาราง 7 จำนวนประชากรอายุ 15 ปีขึ้นไปที่มีงานทำ จำนวนตามการใช้คอมพิวเตอร์/อินเทอร์เน็ต อุตสาหกรรม ภาค และเขตการปกครอง (ต่อ)
Table 7 Population 15 years and over by computer/internet using, industry, region and area (contd.)

ภาค/เขตการปกครอง และอุตสาหกรรม	การใช้คอมพิวเตอร์ Computer using			การใช้อินเทอร์เน็ต Internet using			Region/area and industry
	รวม Total	ใช้ Used	ไม่ใช้ None	รวม Total	ใช้ Used	ไม่ใช้ None	
ภาคกลาง	9,389,027	1,613,057	7,775,969	-	9,389,027	8,403,571	Central region
เกษตรกรรม การค้าสัตว์ และการป่าไม้	2,223,835	45,016	2,178,820	-	2,223,835	2,200,231	Agriculture, hunting, forestry and fishing
การประมง	156,067	4,437	151,630	-	156,067	153,631	Fishing
การทำเหมืองแร่ และเหมืองหิน	12,573	1,987	10,576	-	12,573	10,993	Mining and quarrying
การผลิต	2,660,957	479,808	2,181,149	-	2,660,957	2,404,000	Manufacturing
การไฟฟ้า ก๊าซ และการประปา	39,317	22,760	16,557	-	39,317	21,751	Electricity, gas and water supply
การก่อสร้าง	540,979	55,024	485,955	-	540,979	502,706	Construction
การขายปลีก การซ่อมแซมยานยนต์	1,472,882	236,225	1,236,657	-	1,472,882	1,338,779	Wholesale and retail trade, repair of motor
รถจักรยานยนต์ ของใช้ส่วนบุคคล และของใช้ในครัวเรือน	673,879	52,070	621,809	-	673,879	648,544	vehicles motorcycles and personal and household goods
โรงแรม และภัตตาคาร	356,118	73,853	282,265	-	356,118	303,946	Hotel and restaurants
การขนส่ง สถานีเก็บสินค้า และคมนาคม	86,530	73,012	13,519	-	86,530	33,558	Transport, storage and communication
การเป็นสื่อกลางทางการเงิน	188,892	78,948	109,944	-	188,892	138,458	Financial intermediation
กิจการด้านอสังหาริมทรัพย์ การให้เช่า และกิจการทางธุรกิจ	291,583	189,608	101,975	-	291,583	155,273	Real estate, renting and business activities
การบริหารราชการ และการป้องกันประเทศ	247,635	182,840	64,796	-	247,635	124,672	Public administration and defence, compulsory social security
รวมทั้งการประกันสังคมภาคบังคับ	148,502	76,553	71,949	-	148,502	102,040	Education
การศึกษา	216,486	33,472	183,014	-	216,486	196,656	Health and social work
งานด้านสุขภาพ และงานสังคมสงเคราะห์	51,230	112	51,118	-	51,230	51,118	Other community, social and personal service activity
กิจการด้านบริการส่วนบุคคลอื่น ๆ	-	-	-	-	-	-	Private households with employed persons
ลูกจ้างในครัวเรือนส่วนบุคคล	-	-	-	-	-	-	Extra-territorial organizations and bodies
องค์การระหว่างประเทศ และองค์การต่าง ประเทศอื่นๆ และสมาชิก	21,561	7,322	14,238	-	21,561	17,214	Unknown
ไม่ทราบ	-	-	-	-	-	-	-

ตาราง 7 จำนวนประชากรอายุ 15 ปีขึ้นไปที่มีงานทำ จำแนกตามการใช้คอมพิวเตอร์/อินเทอร์เน็ต อุตสาหกรรม ภาค และเขตการปกครอง (ต่อ)

Table 7 Population 15 years and over by computer/internet using, industry, region and area (contd.)

ภาคเขตการปกครอง และอุตสาหกรรม	การใช้คอมพิวเตอร์ Computer using				การใช้อินเทอร์เน็ต Internet using				Region/area and industry
	รวม Total	ใช้ Used	ไม่ได้ใช้ None	ไม่ทราบ Unknown	รวม Total	ใช้ Used	ไม่ได้ใช้ None	ไม่ทราบ Unknown	
ภาคกลาง (ในเขตเทศบาล)	3,034,912	748,804	2,286,107	-	3,034,912	471,714	2,563,198	-	Central region (Municipal area)
เกษตรกรรม การค้าสัตว์ และการป่าไม้	156,642	8,545	148,097	-	156,642	5,179	151,462	-	Agriculture, hunting, forestry and fishing
การประมง	29,001	636	28,365	-	29,001	351	28,650	-	Fishing
การทำเหมืองแร่ และเหมืองหิน	3,222	346	2,875	-	3,222	346	2,875	-	Mining and quarrying
การผลิต	954,503	205,754	748,750	-	954,503	111,872	842,632	-	Manufacturing
การไฟฟ้า ก๊าซ และการประปา	14,085	9,248	4,837	-	14,085	6,851	7,235	-	Electricity, gas and water supply
การก่อสร้าง	161,501	29,019	132,482	-	161,501	22,084	139,417	-	Construction
การขายส่ง การขายปลีก การซ่อมแซมยานยนต์ รถจักรยานยนต์ ของใช้ส่วนบุคคล และของใช้ในชีวิตประจำวัน	629,189	112,501	516,687	-	629,189	70,476	558,712	-	Wholesale and retail trade, repair of motor vehicles motorcycles and personal and household goods
โรงแรม และภัตตาคาร	346,990	32,775	314,215	-	346,990	17,491	329,499	-	Hotel and restaurants
การขนส่ง สถานที่เก็บสินค้า และคมนาคม	158,935	36,637	122,298	-	158,935	24,414	134,521	-	Transport, storage and communication
การเป็นสื่อกลางทางการเงิน	49,561	41,434	8,127	-	49,561	30,059	19,502	-	Financial intermediation
กิจการค้าส่งหรือหริ่มทรัพย์ การให้เช่า และกิจการทางธุรกิจ	90,534	38,995	51,539	-	90,534	26,034	64,500	-	Real estate, renting and business activities
การบริหารราชการ และการป้องกันประเทศ	136,410	90,347	46,063	-	136,410	63,027	73,383	-	Public administration and defence, compulsory social security
รวมทั้งการประกันสังคมภาคบังคับ									
การศึกษา	101,941	78,369	23,572	-	101,941	52,559	49,382	-	Education
งานด้านสุขภาพ และงานสังคมสงเคราะห์	68,568	39,895	28,673	-	68,568	24,476	44,092	-	Health and social work
กิจการด้านบริการชุมชน สังคม และการบริการส่วนบุคคลอื่น ๆ	99,716	19,265	80,452	-	99,716	12,970	86,747	-	Other community, social and personal service activity
ลูกจ้างในครัวเรือนส่วนบุคคล	19,517	112	19,405	-	19,517	112	19,405	-	Private households with employed persons
องค์การระหว่างประเทศ และองค์การต่าง ประเทศอื่น ๆ และสมาชิก	-	-	-	-	-	-	-	-	Extra-territorial organizations and bodies
ไม่ทราบ	14,597	4,928	9,668	-	14,597	3,414	11,183	-	Unknown

ตาราง 7 จำนวนประชากรอายุ 15 ปีขึ้นไปที่มีงานทำ จำแนกตามการใช้คอมพิวเตอร์อินเทอร์เน็ต อุตสาหกรรม ภาค และเขตการปกครอง (ต่อ)

Table 7 Population 15 years and over by computer/internet using, industry, region and area (contd.)

ภาค/เขตการปกครอง และอุตสาหกรรม	การใช้คอมพิวเตอร์ Computer using			การใช้อินเทอร์เน็ต Internet using			Region/area and industry
	รวม Total	ใช้ Used	ไม่ใช้ None	รวม Total	ใช้ Used	ไม่ใช้ None	
ภาคกลาง (นอกเขตเทศบาล)	6,354,115	864,253	5,489,862	-	513,742	5,840,373	Central region (Non-municipal area)
เกษตรกรรม การค้าสัตว์ และการป่าไม้	2,067,193	36,471	2,030,723	-	18,425	2,048,768	Agriculture, hunting, forestry and fishing
การประมง	127,066	3,801	123,265	-	2,086	124,980	Fishing
การทำเหมืองแร่ และเหมืองหิน	9,352	1,651	7,700	-	1,234	8,117	Mining and quarrying
การผลิต	1,706,454	274,054	1,432,399	-	145,085	1,581,368	Manufacturing
การไฟฟ้า ก๊าซ และการประปา	25,231	13,512	11,720	-	10,715	14,517	Electricity, gas and water supply
การก่อสร้าง	379,478	26,005	353,473	-	16,189	363,289	Construction
การขายส่ง การขายปลีก การซ่อมแซมยานยนต์ รถจักรยานยนต์ ของใช้ส่วนบุคคล และของใช้ในครัวเรือน	843,693	123,724	719,969	-	63,626	780,067	Wholesale and retail trade, repair of motor vehicles motorcycles and personal and household goods
โรงแรม และภัตตาคาร	326,890	19,295	307,594	-	7,844	319,045	Hotel and restaurants
การขนส่ง สถานที่เก็บสินค้า และคมนาคม	197,183	37,216	159,967	-	27,758	169,426	Transport, storage and communication
การเป็นสื่อกลางทางการเงิน	36,970	31,578	5,391	-	22,914	14,055	Financial intermediation
กิจการด้านอสังหาริมทรัพย์ การให้เช่า และกิจกรรมทางธุรกิจ	98,358	39,953	58,405	-	24,401	73,958	Real estate, renting and business activities
การบริหารราชการ และการป้องกันประเทศ	155,172	99,261	55,911	-	73,282	81,890	Public administration and defence, compulsory social security
รวมทั้งการประกันสังคมภาคบังคับ							
การศึกษา	145,694	104,470	41,224	-	70,404	75,290	Education
งานด้านสุขภาพ และงานสังคมสงเคราะห์	79,935	36,658	43,276	-	21,986	57,949	Health and social work
กิจกรรมด้านบริการชุมชน สังคม และการบริการส่วนบุคคลอื่น ๆ	116,770	14,208	102,562	-	6,860	109,910	Other community, social and personal service activity
ลูกจ้างในครัวเรือนส่วนบุคคล	31,712	-	31,712	-	-	31,712	Private households with employed persons
องค์การระหว่างประเทศ และองค์การต่าง ๆ และสมาชิก	-	-	-	-	-	-	Extra-territorial organizations and bodies
ไม่ทราบ	6,964	2,364	4,570	-	933	6,031	Unknown

ตาราง 7 จำนวนประชากรอายุ 15 ปีขึ้นไปที่มีงานทำ จำแนกตามการใช้คอมพิวเตอร์อินเทอร์เน็ต อุตสาหกรรม ภาค และเขตการปกครอง (ต่อ)

Table 7 Population 15 years and over by computer/internet using, industry, region and area (contd.)

ภาค/เขตการปกครอง และอุตสาหกรรม	การใช้คอมพิวเตอร์ Computer using				การใช้อินเทอร์เน็ต Internet using				Region/area and industry
	รวม Total		ไม่ทราบ Unknown		รวม Total		ไม่ทราบ Unknown		
	ใช้ Used	ไม่ใช้ None	ไม่ทราบ Unknown	รวม Total	ใช้ Used	ไม่ใช้ None	ไม่ทราบ Unknown		
ภาคเหนือ	6,819,714	816,578	6,003,136	-	6,819,714	523,210	6,296,504	-	Northern region
เกษตรกรรม การค้าสัตว์ และการป่าไม้	3,536,625	51,687	3,484,938	-	3,536,625	16,559	3,520,066	-	Agriculture, hunting, forestry and fishing
การประมง	18,424	307	18,118	-	18,424	56	18,368	-	Fishing
การทำเหมืองแร่ และเหมืองหิน	14,394	1,074	13,319	-	14,394	460	13,933	-	Mining and quarrying
การผลิต	670,948	69,066	601,883	-	670,948	34,535	636,414	-	Manufacturing
การไฟฟ้า ก๊าซ และการประปา	17,855	8,215	9,640	-	17,855	4,533	13,322	-	Electricity, gas and water supply
การก่อสร้าง	418,321	26,136	392,186	-	418,321	12,999	405,323	-	Construction
การขายส่ง การขายปลีก การซ่อมแซมยานยนต์	915,448	156,445	759,003	-	915,448	84,281	831,168	-	Wholesale and retail trade, repair of motor vehicles motorcycles and personal and household goods
รถจักรยานยนต์ ของใช้ส่วนบุคคล และของใช้ในครัวเรือน	357,070	35,851	321,219	-	357,070	21,450	335,620	-	Hotel and restaurants
โรงแรม และภัตตาคาร	86,383	20,132	66,251	-	86,383	11,425	74,958	-	Transport, storage and communication
การขนส่ง สถานีเก็บสินค้า และคมนาคม	39,290	32,935	6,355	-	39,290	22,227	17,063	-	Financial intermediation
การเป็นสื่อกลางทางการเงิน	63,718	29,026	34,692	-	63,718	23,119	40,599	-	Real estate, renting and business activities
กิจการด้านอสังหาริมทรัพย์ การให้เช่า และกิจกรรมทางธุรกิจ	206,787	137,376	69,411	-	206,787	101,567	105,220	-	Public administration and defence, compulsory social security
การบริหารราชการ และการป้องกันประเทศ	200,915	165,422	35,493	-	200,915	125,808	75,107	-	Education
รวมทั้งการประกันสังคมภาคบังคับ	108,282	66,995	41,287	-	108,282	52,338	55,944	-	Health and social work
การศึกษา	129,639	15,674	113,965	-	129,639	11,693	117,946	-	Other community, social and personal service activity
งานด้านสุขภาพ และงานสังคมสงเคราะห์	35,338	146	35,192	-	35,338	69	35,270	-	Private households with employed persons
กิจกรรมด้านบริการชุมชน สังคม และการบริการส่วนบุคคลอื่น ๆ	276	91	184	-	276	91	184	-	Extra-territorial organizations and bodies
ลูกจ้างในครัวเรือนส่วนบุคคล									Unknown
องค์การระหว่างประเทศ และองค์การต่างประเทศอื่น ๆ และสมาชิกไม่ทราบ									

ตาราง 7 จำนวนประชากรอายุ 15 ปีขึ้นไปที่มีงานทำ จำแนกตามการใช้คอมพิวเตอร์อินเทอร์เน็ต อุตสาหกรรม ภาค และเขตการปกครอง (ต่อ)

Table 7 Population 15 years and over by computer/internet using, industry, region and area (contd.)

ภาค/เขตการปกครอง และอุตสาหกรรม	การใช้คอมพิวเตอร์ Computer using				การใช้อินเทอร์เน็ต Internet using				Region/area and industry
	รวม Total	ใช้ Used	ไม่ใช้ None	ไม่ทราบ Unknown	รวม Total	ใช้ Used	ไม่ใช้ None	ไม่ทราบ Unknown	
ภาคเหนือ (ในเขตเทศบาล)	1,267,736	324,358	943,378	-	1,267,736	226,392	1,041,344	-	Northern region (Municipal area)
เกษตรกรรม การค้าสัตว์ และการป่าไม้	246,745	7,987	238,758	-	246,745	4,016	242,729	-	Agriculture, hunting, forestry and fishing
การประมง	5,756	307	5,449	-	5,756	56	5,700	-	Fishing
การทำเหมืองแร่ และเหมืองหิน	1,680	583	1,097	-	1,680	142	1,538	-	Mining and quarrying
การผลิต	143,608	20,354	123,254	-	143,608	12,766	130,842	-	Manufacturing
การไฟฟ้า ก๊าซ และการประปา	9,089	5,642	3,447	-	9,089	2,909	6,180	-	Electricity, gas and water supply
การก่อสร้าง	76,660	9,492	67,168	-	76,660	5,875	70,786	-	Construction
การขายปลีก การซ่อมแซมยานยนต์ รถจักรยานยนต์ ของใช้ส่วนบุคคล และของใช้ในครัวเรือน	300,832	64,062	236,771	-	300,832	39,980	260,852	-	Wholesale and retail trade, repair of motor vehicles motorcycles and personal and household goods
โรงแรม และภัตตาคาร	152,814	18,730	134,084	-	152,814	10,871	141,943	-	Hotel and restaurants
การขายส่ง สถานที่เก็บสินค้า และคมนาคม	32,629	9,764	22,865	-	32,629	5,656	26,973	-	Transport, storage and communication
การเป็นสื่อกลางทางการเงิน	18,763	15,532	3,231	-	18,763	12,907	5,856	-	Financial intermediation
กิจการด้านอสังหาริมทรัพย์ การให้เช่า และกิจการทางธุรกิจ	25,512	16,409	9,104	-	25,512	12,225	13,287	-	Real estate, renting and business activities
การบริหารราชการ และการป้องกันประเทศ	74,269	55,386	18,883	-	74,269	41,558	32,711	-	Public administration and defence, compulsory social security
รวมทั้งการประกันสังคมภาคบังคับ									
การศึกษา	71,958	60,282	11,677	-	71,958	47,087	24,872	-	Education
งานด้านสุขภาพ และงานสังคมสงเคราะห์	42,098	29,442	12,656	-	42,098	22,368	19,730	-	Health and social work
กิจกรรมด้านบริการชุมชน สังคม และการบริการส่วนบุคคลอื่น ๆ	50,670	10,150	40,520	-	50,670	7,816	42,854	-	Other community, social and personal service activity
ลูกจ้างในครัวเรือนส่วนบุคคล	14,375	146	14,229	-	14,375	69	14,306	-	Private households with employed persons
องค์การระหว่างประเทศ และองค์การต่าง ประเทศอื่น ๆ และสมาชิก ไม่ทราบ	276	91	184	-	276	91	184	-	Extra-territorial organizations and bodies Unknown

ตาราง 7 จำนวนประชากรอายุ 15 ปีขึ้นไปที่มีงานทำ จำนวนตามการใช้คอมพิวเตอร์อินเทอร์เน็ต อุตสาหกรรม ภาค และเขตการปกครอง (ต่อ)

Table 7 Population 15 years and over by computer/internet using, industry, region and area (contd.)

ภาค/เขตการปกครอง และอุตสาหกรรม	การใช้คอมพิวเตอร์ Computer using				การใช้อินเทอร์เน็ต Internet using				Region/area and industry
	รวม Total		ไม่ใช้ None		รวม Total		ไม่ใช้ None		
	Used	Unknown	Used	Unknown	Used	Unknown	Used	Unknown	
ภาคเหนือ (นอกเขตเทศบาล)	5,551,978	-	492,220	5,059,758	-	5,551,978	296,817	5,255,160	Northern region (Non-municipal area)
เกษตรกรรม การค้าสัตว์ และการป่าไม้	3,289,880	-	43,700	3,246,180	-	3,289,880	12,543	3,277,337	Agriculture, hunting, forestry and fishing
การประมง	12,668	-	-	12,668	-	12,668	-	12,668	Fishing
การทำเหมืองแร่ และเหมืองหิน	12,714	-	492	12,222	-	12,714	318	12,396	Mining and quarrying
การผลิต	527,340	-	48,712	478,629	-	527,340	21,768	505,572	Manufacturing
การไฟฟ้า ก๊าซ และการประปา	8,766	-	2,573	6,193	-	8,766	1,624	7,142	Electricity, gas and water supply
การก่อสร้าง	341,661	-	16,644	325,017	-	341,661	7,124	334,537	Construction
การขายส่ง การขายปลีก การซ่อมแซมยานยนต์	614,616	-	92,384	522,232	-	614,616	44,300	570,316	Wholesale and retail trade, repair of motor vehicles motorcycles and personal and household goods
รถจักรยานยนต์ ของใช้ส่วนบุคคล และของใช้ในครัวเรือน	204,256	-	17,122	187,135	-	204,256	10,579	193,677	Hotel and restaurants
โรงแรม และภัตตาคาร	53,754	-	10,368	43,386	-	53,754	5,769	47,984	Transport, storage and communication
การขนส่ง สถานที่เก็บสินค้า และคมนาคม	20,527	-	17,403	3,124	-	20,527	9,320	11,207	Financial intermediation
การเป็นสื่อกลางทางการเงิน	38,206	-	12,617	25,589	-	38,206	10,894	27,311	Real estate, renting and business activities
กิจการด้านอสังหาริมทรัพย์ การให้เช่า และกิจกรรมทางธุรกิจ	132,518	-	81,990	50,528	-	132,518	60,009	72,509	Public administration and defence, compulsory social security
การบริหารราชการ และการป้องกันประเทศ	128,956	-	105,140	23,816	-	128,956	78,721	50,235	Education
รวมทั้งการประกันสังคมภาคบังคับ	66,183	-	37,552	28,631	-	66,183	29,970	36,214	Health and social work
การศึกษา	78,969	-	5,524	73,445	-	78,969	3,877	75,092	Other community, social and personal service activity
งานด้านสุขภาพ และงานสังคมสงเคราะห์	20,963	-	-	20,963	-	20,963	-	20,963	Private households with employed persons
กิจกรรมด้านบริการชุมชน สังคม และการบริการส่วนบุคคลอื่น ๆ	-	-	-	-	-	-	-	-	Extra-territorial organizations and bodies
ลูกจ้างในครัวเรือนส่วนบุคคล	-	-	-	-	-	-	-	-	Unknown
องค์การระหว่างประเทศ และองค์การต่างประเทศอื่น ๆ และสมาชิก	-	-	-	-	-	-	-	-	
ไม่ทราบ	-	-	-	-	-	-	-	-	

ตาราง 7 จำนวนประชากรอายุ 15 ปีขึ้นไปที่มีงานทำ จำนวนตามการใช้คอมพิวเตอร์/อินเทอร์เน็ต อุตสาหกรรม ภาค และเขตการปกครอง (ต่อ)

Table 7 Population 15 years and over by computer/internet using, industry, region and area (contd.)

ภาค/เขตการปกครอง และอุตสาหกรรม	การใช้คอมพิวเตอร์ Computer using				การใช้อินเทอร์เน็ต Internet using				Region/area and industry
	รวม Total		ใช้ Used		ไม่ใช้ None		ไม่ทราบ Unknown		
ภาคตะวันออกเฉียงเหนือ	12,430,777	1,222,139	11,208,639	-	12,430,777	742,579	11,688,199	-	Northeastern region
เกษตรกรรม การล่าสัตว์ และการป่าไม้	7,875,888	186,161	7,689,727	-	7,875,888	115,615	7,760,273	-	Agriculture, hunting, forestry and fishing
การประมง	33,712	1,033	32,679	-	33,712	1,033	32,679	-	Fishing
การทำเหมืองแร่ และเหมืองหิน	10,796	2,295	8,500	-	10,796	827	9,969	-	Mining and quarrying
การผลิต	858,306	75,674	782,632	-	858,306	34,278	824,029	-	Manufacturing
การไฟฟ้า ก๊าซ และการประปา	19,467	11,418	8,049	-	19,467	8,430	11,038	-	Electricity, gas and water supply
การก่อสร้าง	612,686	30,024	582,662	-	612,686	13,588	599,098	-	Construction
การขายปลีก การซ่อมแซมยานยนต์	1,241,969	168,929	1,073,040	-	1,241,969	82,669	1,159,300	-	Wholesale and retail trade, repair of motor vehicles motorcycles and personal and household goods
รถจักรยานยนต์ ของใช้ส่วนบุคคล และของใช้ในครัวเรือน	407,089	28,862	378,227	-	407,089	11,849	395,240	-	Hotel and restaurants
โรงแรม และภัตตาคาร	167,797	25,950	141,847	-	167,797	12,023	155,774	-	Transport, storage and communication
การขนส่ง สถานที่เก็บสินค้า และคมนาคม	43,938	35,819	8,118	-	43,938	24,928	19,009	-	Financial intermediation
การเป็นสื่อกลางทางการเงิน	73,557	28,272	45,285	-	73,557	18,617	54,940	-	Real estate, renting and business activities
กิจการด้านอสังหาริมทรัพย์ การให้เช่า และกิจกรรมทางธุรกิจ	396,839	203,736	193,103	-	396,839	142,332	254,507	-	Public administration and defence, compulsory social security
การบริหารราชการ และการป้องกันประเทศ	369,120	306,644	62,476	-	369,120	202,043	167,077	-	Education
รวมทั้งการป้องกันสังคมบังคับ	158,710	96,199	62,512	-	158,710	63,304	95,406	-	Health and social work
การศึกษา	131,655	20,831	110,824	-	131,655	11,043	120,612	-	Other community, social and personal service activity
งานด้านสุขภาพ และงานสังคมสงเคราะห์	29,249	290	28,958	-	29,249	-	29,249	-	Private households with employed persons
กิจกรรมด้านบริการชุมชน สังคม และการบริการส่วนบุคคลอื่น ๆ	-	-	-	-	-	-	-	-	Extra-territorial organizations and bodies
ถูกจ้างไปครัวเรือนส่วนบุคคล	-	-	-	-	-	-	-	-	Unknown
องค์การระหว่างประเทศ และองค์การต่างประเทศอื่น ๆ และสมาชิก	-	-	-	-	-	-	-	-	
ไม่ทราบ	-	-	-	-	-	-	-	-	

ตาราง 7 จำนวนประชากรอายุ 15 ปีขึ้นไปที่มีงานทำ จำแนกตามการใช้คอมพิวเตอร์อินเทอร์เน็ต อุตสาหกรรม ภาค และเขตการปกครอง (ต่อ)

Table 7 Population 15 years and over by computer/internet using, industry, region and area (contd.)

ภาคเขตการปกครอง และอุตสาหกรรม	การใช้คอมพิวเตอร์				การใช้อินเทอร์เน็ต				Region/area and industry
	รวม		ไม่ทราบ		รวม		ไม่ทราบ		
	Total	Used	None	Unknown	Total	Used	None	Unknown	
ภาคตะวันออกเฉียงเหนือ (ในเขตเทศบาล)	1,791,906	470,319	1,321,587	-	1,791,906	308,960	1,482,947	-	Northeastern region (Municipal area)
เกษตรกรรม การล่าสัตว์ และการป่าไม้	421,931	13,645	408,286	-	421,931	8,663	413,267	-	Agriculture, hunting, forestry and fishing
การประมง	6,930	528	6,402	-	6,930	528	6,402	-	Fishing
การทำเหมืองแร่ และเหมืองหิน	1,517	827	690	-	1,517	827	690	-	Mining and quarrying
การผลิต	145,103	18,041	127,061	-	145,103	10,220	134,882	-	Manufacturing
การไฟฟ้า ก๊าซ และการประปา	10,745	8,367	2,377	-	10,745	5,763	4,981	-	Electricity, gas and water supply
การก่อสร้าง	103,078	11,628	91,450	-	103,078	5,314	97,764	-	Construction
การขนส่ง การขายปลีก การซ่อมแซมยานยนต์ รถจักรยานยนต์ ของใช้ส่วนบุคคล และของใช้ในครัวเรือน	399,159	88,369	310,790	-	399,159	49,627	349,531	-	Wholesale and retail trade, repair of motor vehicles motorcycles and personal and household goods
โรงแรม และภัตตาคาร	191,700	18,306	173,394	-	191,700	9,926	181,774	-	Hotel and restaurants
การขนส่ง สถานที่เก็บสินค้า และคมนาคม	45,153	7,267	37,886	-	45,153	4,225	40,927	-	Transport, storage and communication
การเป็นสื่อกลางทางการเงิน	21,037	16,277	4,760	-	21,037	10,200	10,837	-	Financial intermediation
กิจการด้านอสังหาริมทรัพย์ การให้เช่า และกิจการทางธุรกิจ	33,634	19,268	14,366	-	33,634	11,238	22,395	-	Real estate, renting and business activities
การบริหารราชการ และการป้องกันประเทศ	140,379	96,943	43,435	-	140,379	70,300	70,079	-	Public administration and defence, compulsory social security
รวมทั้งการประกันสังคมภาคบังคับ									
การศึกษา	124,830	107,867	16,963	-	124,830	77,490	47,340	-	Education
งานด้านสุขภาพ และงานสังคมสงเคราะห์	71,492	52,053	19,439	-	71,492	38,382	33,110	-	Health and social work
กิจกรรมด้านบริการชุมชน สังคม และการบริการส่วนบุคคลอื่น ๆ	61,829	10,641	51,188	-	61,829	6,257	55,572	-	Other community, social and personal service activity
ลูกจ้างในครัวเรือนส่วนบุคคล องค์กรระหว่างประเทศ และองค์กรต่าง ประเทศอื่น ๆ และสมาชิก	13,393	290	13,102	-	13,393	-	13,393	-	Private households with employed persons Extra-territorial organizations and bodies
ไม่ทราบ	-	-	-	-	-	-	-	-	Unknown

ตาราง 7 จำนวนประชากรอายุ 15 ปีขึ้นไปที่มีงานทำ จำแนกตามการใช้คอมพิวเตอร์/อินเทอร์เน็ต อุตสาหกรรม ภาค และเขตการปกครอง (ต่อ)

Table 7 Population 15 years and over by computer/internet using, industry, region and area (contd.)

ภาค/เขตการปกครอง และอุตสาหกรรม	การใช้คอมพิวเตอร์ Computer using				การใช้อินเทอร์เน็ต Internet using				Region/area and industry
	รวม Total		ใช้ Used		ไม่ใช้ None		ไม่ทราบ Unknown		
ภาคใต้	4,933,732	689,655	4,244,077	-	4,933,732	407,364	4,526,368	-	Southern region
เกษตรกรรม การค้าสัตว์ และการปศุสัตว์	2,140,486	88,969	2,051,516	-	2,140,486	43,263	2,097,223	-	Agriculture, hunting, forestry and fishing
การประมง	184,901	7,976	176,925	-	184,901	4,281	180,620	-	Fishing
การทำเหมืองแร่ และเหมืองหิน	10,488	2,102	8,385	-	10,488	427	10,061	-	Mining and quarrying
การผลิต	393,240	44,186	349,055	-	393,240	25,278	367,962	-	Manufacturing
การไฟฟ้า ก๊าซ และการประปา	9,900	6,271	3,629	-	9,900	4,768	5,132	-	Electricity, gas and water supply
การก่อสร้าง	289,384	15,692	273,692	-	289,384	8,552	280,831	-	Construction
การขายส่ง การขายปลีก การซ่อมแซมยานยนต์ รถจักรยานยนต์ ของใช้ส่วนบุคคล และของใช้ในครัวเรือน	819,201	128,042	691,159	-	819,201	60,987	758,214	-	Wholesale and retail trade, repair of motor vehicles motorcycles and personal and household goods
โรงแรม และภัตตาคาร	363,628	45,874	317,754	-	363,628	26,771	336,857	-	Hotel and restaurants
การขนส่ง สถานีกับสินค้า และคมนาคม	112,512	17,754	94,757	-	112,512	12,808	99,704	-	Transport, storage and communication
การเป็นสื่อกลางทางการเงิน	26,301	19,791	6,510	-	26,301	16,127	10,174	-	Financial intermediation
กิจการด้านอสังหาริมทรัพย์ การให้เช่า และกิจการทางธุรกิจ	56,208	21,954	34,254	-	56,208	15,465	40,743	-	Real estate, renting and business activities
การบริหารราชการ และการป้องกันประเทศ	174,094	99,573	74,521	-	174,094	66,552	107,542	-	Public administration and defence, compulsory social security
รวมทั้งการประกันสังคมภาคบังคับ									
การศึกษา	150,288	121,031	29,257	-	150,288	73,966	76,322	-	Education
งานด้านสุขภาพ และงานสังคมสงเคราะห์	93,813	59,974	33,838	-	93,813	42,214	51,599	-	Health and social work
กิจกรรมด้านบริการชุมชน สังคม และการบริการส่วนบุคคลอื่น ๆ	90,091	10,043	80,049	-	90,091	5,903	84,189	-	Other community, social and personal service activity
ลูกจ้างในครัวเรือนส่วนบุคคล	19,197	422	18,775	-	19,197	-	19,197	-	Private households with employed persons
องค์การระหว่างประเทศ และองค์การต่าง ประเทศอื่น ๆ และสมาชิก ไม่ทราบ	-	-	-	-	-	-	-	-	Extra-territorial organizations and bodies Unknown

ตาราง 7 จำนวนประชากรอายุ 15 ปีขึ้นไปมีงานทำ จำแนกตามการใช้คอมพิวเตอร์อินเทอร์เน็ต อุตสาหกรรม ภาค และเขตการปกครอง (ต่อ)

Table 7 Population 15 years and over by computer/internet using, industry, region and area (contd.)

ภาคเขตการปกครอง และอุตสาหกรรม	การใช้คอมพิวเตอร์				การใช้อินเทอร์เน็ต				Region/area and industry
	รวม		ไม่ใช้		รวม		ไม่ใช้		
	Total	Used	None	Unknown	Total	Used	None	Unknown	
ภาคใต้ (ในเขตเทศบาล)	1,096,664	289,672	806,992	-	1,096,664	194,771	901,892	-	Southern region (Municipal area)
เกษตรกรรม การค้าสัตว์ และการป่าไม้	100,214	4,452	95,761	-	100,214	2,819	97,395	-	Agriculture, hunting, forestry and fishing
การประมง	33,962	2,740	31,222	-	33,962	1,266	32,696	-	Fishing
การทำงานเหมืองแร่ และเหมืองหิน	2,341	1,675	666	-	2,341	-	2,341	-	Mining and quarrying
การผลิต	98,673	12,550	86,123	-	98,673	8,559	90,114	-	Manufacturing
การไฟฟ้า ก๊าซ และการประปา	5,290	3,760	1,530	-	5,290	2,543	2,747	-	Electricity, gas and water supply
การก่อสร้าง	66,367	7,724	58,643	-	66,367	2,539	63,828	-	Construction
การขายปลีก การซ่อมแซมยานยนต์	310,451	64,088	246,364	-	310,451	39,074	271,378	-	Wholesale and retail trade, repair of motor vehicles motorcycles and personal and household goods
รถจักรยานยนต์ ของใช้ส่วนบุคคล และของใช้ในครัวเรือน	181,393	25,826	155,567	-	181,393	15,264	166,129	-	Hotel and restaurants
โรงแรม และภัตตาคาร	39,156	8,406	30,750	-	39,156	5,711	33,445	-	Transport, storage and communication
การขนส่ง สถานีเก็บสินค้า และคมนาคม	15,475	13,601	1,875	-	15,475	11,332	4,144	-	Financial intermediation
การเป็นสื่อกลางทางการเงิน	23,973	13,132	10,841	-	23,973	10,615	13,358	-	Real estate, renting and business activities
กิจการด้านอสังหาริมทรัพย์ การให้เช่า และกิจกรรมทางธุรกิจ	70,193	48,362	21,831	-	70,193	34,478	35,715	-	Public administration and defence, compulsory social security
การบริหารราชการ และการป้องกันประเทศ	53,898	43,840	10,058	-	53,898	30,686	23,212	-	Education
รวมทั้งการประกันสังคมภาคบังคับ	43,889	32,011	11,877	-	43,889	25,600	18,289	-	Health and social work
การศึกษา	44,207	7,505	36,702	-	44,207	4,287	39,920	-	Other community, social and personal service activity
งานด้านสุขภาพ และงานสังคมสงเคราะห์	7,183	-	7,183	-	7,183	-	7,183	-	Private households with employed persons
กิจกรรมด้านบริการชุมชน สังคม และการบริการส่วนบุคคลอื่น ๆ	-	-	-	-	-	-	-	-	Extra-territorial organizations and bodies
ลูกจ้างในครัวเรือนส่วนบุคคล	-	-	-	-	-	-	-	-	Unknown
องค์การระหว่างประเทศ และองค์การต่างประเทศอื่น ๆ และสมาชิก	-	-	-	-	-	-	-	-	
ไม่ทราบ	-	-	-	-	-	-	-	-	

ตาราง 7 จำนวนประชากรอายุ 15 ปีขึ้นไปที่มีงานทำ จำแนกตามการใช้คอมพิวเตอร์อินเทอร์เน็ต อุตสาหกรรม ภาค และเขตการปกครอง (ต่อ)

Table 7 Population 15 years and over by computer/internet using, industry, region and area (contd.)

ภาค/เขตการปกครอง และอุตสาหกรรม	การใช้คอมพิวเตอร์ Computer using				การใช้อินเทอร์เน็ต Internet using				Region/area and industry
	รวม Total	ใช้ Used	ไม่ใช้ None	ไม่ทราบ Unknown	รวม Total	ใช้ Used	ไม่ใช้ None	ไม่ทราบ Unknown	
ภาคใต้ (นอกเขตเทศบาล)	3,837,068	399,983	3,437,085	-	3,837,068	212,592	3,624,476	-	Southern region (Non-municipal area)
เกษตรกรรม การค้าสัตว์ และการป่าไม้	2,040,272	84,517	1,955,755	-	2,040,272	40,444	1,999,828	-	Agriculture, hunting, forestry and fishing
การประมง	150,939	5,236	145,703	-	150,939	3,015	147,924	-	Fishing
การทำเหมืองแร่ และเหมืองหิน	8,146	427	7,719	-	8,146	427	7,719	-	Mining and quarrying
การผลิต	294,568	31,636	262,932	-	294,568	16,719	277,849	-	Manufacturing
การไฟฟ้า ก๊าซ และการประปา	4,610	2,511	2,099	-	4,610	2,225	2,385	-	Electricity, gas and water supply
การก่อสร้าง	223,017	7,968	215,048	-	223,017	6,013	217,003	-	Construction
การขนส่ง การขายปลีก การซ่อมแซมยานยนต์ รถจักรยานยนต์ ของใช้ส่วนบุคคล และของใช้ในครัวเรือน	508,750	63,954	444,796	-	508,750	21,914	486,836	-	Wholesale and retail trade, repair of motor vehicles motorcycles and personal and household goods
โรงแรม และภัตตาคาร	182,236	20,048	162,187	-	182,236	11,507	170,728	-	Hotel and restaurants
การขนส่ง สถานที่เก็บสินค้า และคมนาคม	73,356	9,348	64,007	-	73,356	7,097	66,258	-	Transport, storage and communication
การเป็นสื่อกลางทางการเงิน	10,826	6,190	4,636	-	10,826	4,796	6,030	-	Financial intermediation
กิจการด้านอสังหาริมทรัพย์ การให้เช่า และกิจการรวมทางธุรกิจ	32,235	8,822	23,414	-	32,235	4,850	27,385	-	Real estate, renting and business activities
การบริหารราชการ และการป้องกันประเทศ	103,901	51,211	52,690	-	103,901	32,074	71,827	-	Public administration and defence, compulsory social security
รวมทั้งการประกันสังคมภาคบังคับ									
การศึกษา	96,390	77,191	19,199	-	96,390	43,280	53,111	-	Education
งานด้านสุขภาพ และงานสังคมสงเคราะห์	49,924	27,963	21,961	-	49,924	16,615	33,310	-	Health and social work
กิจกรรมด้านนันทนาการ สุขุม สังคม และการบริการส่วนบุคคลอื่น ๆ	45,884	2,538	43,346	-	45,884	1,616	44,269	-	Other community, social and personal service activity
ลูกจ้างในครัวเรือนส่วนบุคคล	12,014	422	11,592	-	12,014	-	12,014	-	Private households with employed persons
องค์กรระหว่างประเทศ และองค์การต่าง ประเทศอื่น ๆ และสมาชิก ไม่ทราบ	-	-	-	-	-	-	-	-	Extra-territorial organizations and bodies Unknown

ตาราง 8 จำนวนประชากรอายุ 15 ปีขึ้นไปที่มีงานทำ จำแนกตามการใช้คอมพิวเตอร์อินเทอร์เน็ต สถานภาพการทำงาน ภาค และเขตการปกครอง

Table 8 Population 15 years and over by computer/internet using, work status, region and area

ภาค/เขตการปกครอง และสถานภาพการทำงาน	การใช้คอมพิวเตอร์			การใช้อินเทอร์เน็ต			Region/area and work status	
	รวม Total	ใช้ Used	ไม่ใช้ None	รวม Total	ใช้ Used	ไม่ใช้ None		
		ไม่ทราบ Unknown	ไม่ทราบ Unknown					
ทั่วราชอาณาจักร	37,490,045	5,725,706	31,764,339	-	37,490,045	3,677,992	33,812,052	Whole kingdom
ชายจ้าง	1,346,354	235,258	1,111,095	-	1,346,354	154,187	1,192,166	Employer
ลูกจ้างรัฐบาล	3,113,614	2,011,550	1,102,063	-	3,113,614	1,406,134	1,707,480	Government employee
ลูกจ้างเอกชน	12,857,312	2,440,677	10,416,635	-	12,857,312	1,549,791	11,307,521	Private employee
ประกอบธุรกิจส่วนตัวโดยไม่มีลูกจ้าง	11,383,830	421,411	10,962,420	-	11,383,830	198,909	11,184,922	Own account worker
ช่วยธุรกิจครัวเรือนโดยไม่ได้รับค่าจ้าง	8,749,008	611,294	8,137,715	-	8,749,008	368,056	8,380,952	Unpaid family worker
การรวมกลุ่ม	39,927	5,515	34,412	-	39,927	916	39,011	Member of cooperatives
ในเขตเทศบาล	11,108,013	3,217,430	7,890,583	-	11,108,013	2,221,222	8,886,791	Municipal area
ชายจ้าง	533,656	171,572	362,084	-	533,656	117,399	416,257	Employer
ลูกจ้างรัฐบาล	1,443,193	1,028,546	414,647	-	1,443,193	749,829	693,364	Government employee
ลูกจ้างเอกชน	5,170,822	1,559,892	3,610,930	-	5,170,822	1,082,344	4,088,478	Private employee
ประกอบธุรกิจส่วนตัวโดยไม่มีลูกจ้าง	2,548,637	219,856	2,328,781	-	2,548,637	119,438	2,429,199	Own account worker
ช่วยธุรกิจครัวเรือนโดยไม่ได้รับค่าจ้าง	1,403,093	235,539	1,167,554	-	1,403,093	151,815	1,251,278	Unpaid family worker
การรวมกลุ่ม	8,611	2,025	6,587	-	8,611	397	8,215	Member of cooperatives
นอกเขตเทศบาล	26,382,032	2,508,275	23,873,756	-	26,382,032	1,456,770	24,925,261	Non-municipal area
ชายจ้าง	812,698	63,686	749,012	-	812,698	36,788	775,910	Employer
ลูกจ้างรัฐบาล	1,670,421	983,005	687,416	-	1,670,421	656,305	1,014,116	Government employee
ลูกจ้างเอกชน	7,686,490	880,785	6,805,705	-	7,686,490	467,447	7,219,043	Private employee
ประกอบธุรกิจส่วนตัวโดยไม่มีลูกจ้าง	8,835,193	201,555	8,633,638	-	8,835,193	79,471	8,755,722	Own account worker
ช่วยธุรกิจครัวเรือนโดยไม่ได้รับค่าจ้าง	7,345,915	375,754	6,970,161	-	7,345,915	216,240	7,129,674	Unpaid family worker
การรวมกลุ่ม	31,315	3,490	27,825	-	31,315	520	30,796	Member of cooperatives

ตาราง 8 จำนวนประชากรอายุ 15 ปีขึ้นไปที่มีงานทำ จำแนกตามการใช้คอมพิวเตอร์/อินเทอร์เน็ต สถานภาพการทำงาน ภาค และเขตการปกครอง (ต่อ)

Table 8 Population 15 years and over by computer/internet using, work status, region and area (contd.)

ภาค/เขตการปกครอง และสถานภาพการทำงาน	การใช้คอมพิวเตอร์ Computer using				การใช้อินเทอร์เน็ต Internet using				Region/area and work status
	รวม	ใช้	ไม่ได้	ไม่ทราบ	รวม	ใช้	ไม่ได้	ไม่ทราบ	
	Total	Used	None	Unknown	Total	Used	None	Unknown	
กรุงเทพมหานคร	3,916,795	1,384,277	2,532,518	-	3,916,795	1,019,384	2,897,411	-	Bangkok
นายจ้าง	247,811	96,420	151,392	-	247,811	70,399	177,413	-	Employer
ลูกจ้างรัฐบาล	370,536	254,015	116,521	-	370,536	192,299	178,237	-	Government employee
ลูกจ้างเอกชน	2,311,609	889,204	1,422,405	-	2,311,609	671,032	1,640,577	-	Private employee
ประกอบธุรกิจส่วนตัวโดยไม่มีลูกจ้าง	695,721	74,009	621,713	-	695,721	41,892	653,829	-	Own account worker
ช่วยธุรกิจครัวเรือนโดยไม่ได้รับค่าจ้าง	289,900	69,412	220,488	-	289,900	43,762	246,138	-	Unpaid family worker
การรวมกลุ่ม	1,218	1,218	-	-	1,218	-	1,218	-	Member of cooperatives

ตาราง 8 จำนวนประชากรอายุ 15 ปีขึ้นไปที่มีงานทำ จำแนกตามการใช้คอมพิวเตอร์อินเทอร์เน็ต สถานภาพการทำงาน ภาค และเขตการปกครอง (ต่อ)
Table 8 Population 15 years and over by computer/internet using, work status, region and area (contd.)

ภาค/เขตการปกครอง และสถานภาพการทำงาน	การใช้คอมพิวเตอร์			การใช้อินเทอร์เน็ต			Region/area and work status
	รวม Total	ใช้ Used	ไม่ใช้ None	รวม Total	ใช้ Used	ไม่ใช้ None	
		ไม่ทราบ Unknown	ไม่ทราบ Unknown				
ภาคกลาง	9,389,027	1,613,057	7,775,969	9,389,027	985,456	8,403,571	Central region
นายจ้าง	272,895	51,194	221,701	272,895	33,986	238,909	Employer
ลูกจ้างรัฐบาล	742,777	470,353	272,424	742,777	321,594	421,183	Government employee
ลูกจ้างเอกชน	4,642,799	870,165	3,772,633	4,642,799	508,788	4,134,011	Private employee
ประกอบธุรกิจส่วนตัวโดยไม่มีลูกจ้าง	2,240,714	114,919	2,125,795	2,240,714	60,950	2,179,764	Own account worker
ช่วยธุรกิจครัวเรือนโดยไม่ได้รับค่าจ้าง	1,480,450	104,639	1,375,811	1,480,450	59,618	1,420,832	Unpaid family worker
การรวมกลุ่ม	9,392	1,787	7,605	9,392	520	8,872	Member of cooperatives
ในเขตเทศบาล	3,034,912	748,804	2,286,107	3,034,912	471,714	2,563,198	Municipal area
นายจ้าง	92,891	23,344	69,548	92,891	15,275	77,617	Employer
ลูกจ้างรัฐบาล	328,148	221,399	106,749	328,148	149,721	178,427	Government employee
ลูกจ้างเอกชน	1,635,599	411,823	1,223,776	1,635,599	250,161	1,385,438	Private employee
ประกอบธุรกิจส่วนตัวโดยไม่มีลูกจ้าง	637,663	48,434	589,229	637,663	27,926	609,737	Own account worker
ช่วยธุรกิจครัวเรือนโดยไม่ได้รับค่าจ้าง	338,031	43,604	294,427	338,031	28,632	309,399	Unpaid family worker
การรวมกลุ่ม	2,579	201	2,378	2,579	-	2,579	Member of cooperatives
นอกเขตเทศบาล	6,354,115	864,253	5,489,862	6,354,115	513,742	5,840,373	Non-municipal area
นายจ้าง	180,003	27,851	152,153	180,003	18,712	161,292	Employer
ลูกจ้างรัฐบาล	414,629	248,954	165,675	414,629	171,873	242,756	Government employee
ลูกจ้างเอกชน	3,007,200	458,342	2,548,857	3,007,200	258,627	2,748,572	Private employee
ประกอบธุรกิจส่วนตัวโดยไม่มีลูกจ้าง	1,603,051	66,486	1,536,565	1,603,051	33,024	1,570,027	Own account worker
ช่วยธุรกิจครัวเรือนโดยไม่ได้รับค่าจ้าง	1,142,419	61,035	1,081,384	1,142,419	30,986	1,111,433	Unpaid family worker
การรวมกลุ่ม	6,813	1,586	5,227	6,813	520	6,294	Member of cooperatives

ตาราง 8 จำนวนประชากรอายุ 15 ปีขึ้นไปที่มีงานทำ จำแนกตามการใช้คอมพิวเตอร์อินเทอร์เน็ต สถานภาพการทำงาน ภาค และเขตการปกครอง (ต่อ)
 Table 8 Population 15 years and over by computer/internet using, work status, region and area (contd.)

ภาค/เขตการปกครอง และสถานภาพการทำงาน	การใช้คอมพิวเตอร์				ใช้อินเทอร์เน็ต				Region/area and work status	
	รวม Total	ใช้ Used		ไม่ใช้ None		รวม Total	ใช้ Used			ไม่ทราบ Unknown
		ใช้ Used	ไม่ใช้ None	ใช้ Used	ไม่ใช้ None					
ภาคเหนือ	6,819,714	816,578	6,003,136	-	6,819,714	523,210	6,296,504	-	Northern region	
นายจ้าง	353,787	31,214	322,573	-	353,787	16,847	336,941	-	Employer	
ลูกจ้างรัฐบาล	556,115	368,305	187,810	-	556,115	279,287	276,829	-	Government employee	
ลูกจ้างเอกชน	2,002,905	239,424	1,763,481	-	2,002,905	131,952	1,870,953	-	Private employee	
ประกอบธุรกิจส่วนตัวโดยไม่มีลูกจ้าง	2,151,472	75,591	2,075,880	-	2,151,472	38,044	2,113,427	-	Own account worker	
ช่วยธุรกิจครัวเรือนโดยไม่รับค่าจ้าง	1,747,612	101,658	1,645,954	-	1,747,612	56,755	1,690,856	-	Unpaid family worker	
การรวมกลุ่ม	7,823	385	7,438	-	7,823	325	7,498	-	Member of cooperatives	
ในเขตเทศบาล	1,267,736	324,358	943,378	-	1,267,736	226,392	1,041,344	-	Municipal area	
นายจ้าง	64,156	16,386	47,771	-	64,156	10,262	53,894	-	Employer	
ลูกจ้างรัฐบาล	204,211	152,451	51,760	-	204,211	117,286	86,925	-	Government employee	
ลูกจ้างเอกชน	393,645	86,954	306,692	-	393,645	56,488	337,157	-	Private employee	
ประกอบธุรกิจส่วนตัวโดยไม่มีลูกจ้าง	374,528	33,455	341,073	-	374,528	19,521	355,007	-	Own account worker	
ช่วยธุรกิจครัวเรือนโดยไม่รับค่าจ้าง	229,166	34,728	194,439	-	229,166	22,509	206,657	-	Unpaid family worker	
การรวมกลุ่ม	2,029	385	1,645	-	2,029	325	1,704	-	Member of cooperatives	
นอกเขตเทศบาล	5,551,978	492,220	5,059,758	-	5,551,978	296,817	5,255,160	-	Non-municipal area	
นายจ้าง	289,631	14,829	274,802	-	289,631	6,584	283,047	-	Employer	
ลูกจ้างรัฐบาล	351,904	215,854	136,050	-	351,904	162,000	189,904	-	Government employee	
ลูกจ้างเอกชน	1,609,259	152,470	1,456,789	-	1,609,259	75,464	1,533,796	-	Private employee	
ประกอบธุรกิจส่วนตัวโดยไม่มีลูกจ้าง	1,776,944	42,136	1,734,808	-	1,776,944	18,523	1,758,421	-	Own account worker	
ช่วยธุรกิจครัวเรือนโดยไม่รับค่าจ้าง	1,518,446	66,931	1,451,515	-	1,518,446	34,246	1,484,200	-	Unpaid family worker	
การรวมกลุ่ม	5,793	-	5,793	-	5,793	-	5,793	-	Member of cooperatives	

ตาราง 8 จำนวนประชากรอายุ 15 ปีขึ้นไปที่มีงานทำ จำแนกตามการใช้คอมพิวเตอร์/อินเทอร์เน็ต สถานภาพการทำงาน ภาค และเขตการปกครอง (ต่อ)

Table 8 Population 15 years and over by computer/internet using, work status, region and area (contd.)

ภาค/เขตการปกครอง และสถานภาพการทำงาน	การใช้คอมพิวเตอร์			การใช้อินเทอร์เน็ต			Region/area and work status
	รวม Total	ใช้ Used	ไม่ใช่ None	รวม Total	ใช้ Used	ไม่ใช่ None	
ภาคตะวันออกเฉียงเหนือ	12,430,777	1,222,139	11,208,639	12,430,777	742,579	11,688,199	Northeastern region
นายจ้าง	273,201	28,578	244,623	273,201	16,447	256,754	Employer
ลูกจ้างรัฐบาล	1,006,054	637,735	368,319	1,006,054	427,035	579,020	Government employee
ลูกจ้างเอกชน	2,095,544	231,116	1,864,428	2,095,544	124,316	1,971,229	Private employee
ประกอบธุรกิจส่วนตัวโดยไม่มีลูกจ้าง	4,777,918	102,737	4,675,182	4,777,918	34,029	4,743,889	Own account worker
ช่วยธุรกิจครัวเรือนโดยไม่ได้รับค่าจ้าง	4,259,948	221,812	4,038,137	4,259,948	140,681	4,119,268	Unpaid family worker
การรวมกลุ่ม	18,111	161	17,950	18,111	71	18,040	Member of cooperatives
นอกเขตเทศบาล	1,791,906	470,319	1,321,587	1,791,906	308,960	1,482,947	Municipal area
นายจ้าง	58,780	20,221	38,559	58,780	11,486	47,293	Employer
ลูกจ้างรัฐบาล	363,228	269,808	93,420	363,228	194,502	168,726	Government employee
ลูกจ้างเอกชน	419,294	87,610	331,684	419,294	53,855	365,440	Private employee
ประกอบธุรกิจส่วนตัวโดยไม่มีลูกจ้าง	559,344	41,700	517,644	559,344	18,378	540,967	Own account worker
ช่วยธุรกิจครัวเรือนโดยไม่ได้รับค่าจ้าง	388,919	50,818	338,101	388,919	30,668	358,250	Unpaid family worker
การรวมกลุ่ม	2,342	161	2,181	2,342	71	2,270	Member of cooperatives
นอกเขตเทศบาล	10,638,871	751,819	9,887,052	10,638,871	433,619	10,205,252	Non-municipal area
นายจ้าง	214,421	8,357	206,064	214,421	4,961	209,461	Employer
ลูกจ้างรัฐบาล	642,827	367,927	274,900	642,827	232,533	410,293	Government employee
ลูกจ้างเอกชน	1,676,250	143,506	1,532,744	1,676,250	70,461	1,605,789	Private employee
ประกอบธุรกิจส่วนตัวโดยไม่มีลูกจ้าง	4,218,574	61,036	4,157,538	4,218,574	15,652	4,202,922	Own account worker
ช่วยธุรกิจครัวเรือนโดยไม่ได้รับค่าจ้าง	3,871,030	170,993	3,700,036	3,871,030	110,012	3,761,017	Unpaid family worker
การรวมกลุ่ม	15,770	-	15,770	15,770	-	15,770	Member of cooperatives

ตาราง 8 จำนวนประชากรอายุ 15 ปีขึ้นไปที่มีงานทำ จำแนกตามการใช้คอมพิวเตอร์อินเทอร์เน็ต สถานภาพการทำงาน ภาค และเขตการปกครอง (ต่อ)

Table 8 Population 15 years and over by computer/internet using, work status, region and area (contd.)

ภาคเขตการปกครอง และสถานภาพการทำงาน	การใช้คอมพิวเตอร์			การใช้อินเทอร์เน็ต			Region/area and work status
	รวม Total	ใช้ Used	ไม่ใช้ None	รวม Total	ใช้ Used	ไม่ใช้ None	
ภาคใต้	4,933,732	689,655	4,244,077	-	407,364	4,526,368	-
นายจ้าง	198,659	27,851	170,808	-	16,509	182,150	-
ลูกจ้างรัฐบาล	438,131	281,142	156,989	-	185,919	252,212	-
ลูกจ้างเอกชน	1,804,455	210,768	1,593,688	-	113,703	1,690,752	-
ประกอบธุรกิจส่วนตัวโดยไม่มีลูกจ้าง	1,518,005	54,155	1,463,850	-	23,993	1,494,012	-
ช่วยธุรกิจครัวเรือนโดยไม่ได้รับค่าจ้าง	971,098	113,773	857,325	-	67,240	903,859	-
การรวมกลุ่ม	3,383	1,965	1,418	-	-	3,383	-
ในเขตเทศบาล	1,096,664	289,672	806,992	-	194,771	901,892	-
นายจ้าง	70,017	15,202	54,815	-	9,978	60,040	-
ลูกจ้างรัฐบาล	177,070	130,872	46,198	-	96,021	81,049	-
ลูกจ้างเอกชน	410,674	84,301	326,373	-	50,808	359,866	-
ประกอบธุรกิจส่วนตัวโดยไม่มีลูกจ้าง	281,381	22,258	259,123	-	11,721	269,660	-
ช่วยธุรกิจครัวเรือนโดยไม่ได้รับค่าจ้าง	157,078	36,978	120,100	-	26,243	130,834	-
การรวมกลุ่ม	444	60	383	-	-	444	-
นอกเขตเทศบาล	3,837,068	399,983	3,437,085	-	212,592	3,624,476	-
นายจ้าง	128,642	12,650	115,992	-	6,531	122,111	-
ลูกจ้างรัฐบาล	261,061	150,270	110,791	-	89,898	171,163	-
ลูกจ้างเอกชน	1,393,781	126,466	1,267,315	-	62,895	1,330,887	-
ประกอบธุรกิจส่วนตัวโดยไม่มีลูกจ้าง	1,236,624	31,897	1,204,727	-	12,272	1,224,352	-
ช่วยธุรกิจครัวเรือนโดยไม่ได้รับค่าจ้าง	814,021	76,795	737,225	-	40,996	773,024	-
การรวมกลุ่ม	2,939	1,904	1,035	-	-	2,939	-

ตาราง 9 จำนวนผู้ใช้คอมพิวเตอร์ จำแนกตามประเภทเครื่องคอมพิวเตอร์ที่ใช้ เพศ ภาค และเขตการปกครอง

Table 9 Computer user by kind of computer to used, sex, region and area

ภาค/เขตการปกครอง และเพศ	ประเภทเครื่องคอมพิวเตอร์ที่ใช้ Kind of computer to used			Region/area and sex
	รวม Total	คอมพิวเตอร์แบบตั้งโต๊ะ Personal computer	คอมพิวเตอร์แบบกระเป๋าหิ้ว Notebook	
รวม	15,392,496	15,113,723	277,675	Total 1,098
ในเขตเทศบาล	6,588,789	6,420,653	167,038	Municipal area 1,098
นอกเขตเทศบาล	8,803,707	8,693,070	110,637	- Non-municipal area
กรุงเทพมหานคร	2,516,848	2,436,122	80,020	705 Bangkok
ภาคกลาง	3,827,002	3,761,997	65,006	- Central region
ในเขตเทศบาล	1,535,949	1,503,426	32,522	- Municipal area
นอกเขตเทศบาล	2,291,054	2,258,570	32,483	- Non-municipal area
ภาคเหนือ	2,804,839	2,756,178	48,268	393 Northern region
ในเขตเทศบาล	767,038	748,687	17,958	393 Municipal area
นอกเขตเทศบาล	2,037,801	2,007,491	30,309	- Non-municipal area
ภาคตะวันออกเฉียงเหนือ	4,264,587	4,201,496	63,091	- Northeastern region
ในเขตเทศบาล	1,094,468	1,070,284	24,184	- Municipal area
นอกเขตเทศบาล	3,170,119	3,131,212	38,906	- Non-municipal area
ภาคใต้	1,979,220	1,957,929	21,291	- Southern region
ในเขตเทศบาล	674,486	662,133	12,353	- Municipal area
นอกเขตเทศบาล	1,304,734	1,295,796	8,938	- Non-municipal area

ตาราง 9 จำนวนผู้ใช้คอมพิวเตอร์ จำแนกตามประเภทเครื่องคอมพิวเตอร์ที่ใช้ เพศ ภาค และเขตการปกครอง

Table 9 Computer user by kind of computer to used, sex, region and area

ภาค/เขตการปกครอง และเพศ	ประเภทเครื่องคอมพิวเตอร์ที่ใช้			Region/area and sex	
	รวม Total	คอมพิวเตอร์แบบตั้งโต๊ะ Personal computer	คอมพิวเตอร์แบบกระเป๋าหิ้ว Notebook		ไม่ทราบ Unknown
ชาย	7,529,274	7,366,633	161,751	891	Males
ในเขตเทศบาล	3,199,547	3,093,823	104,834	891	Municipal area
นอกเขตเทศบาล	4,329,727	4,272,810	56,918	-	Non-municipal area
กรุงเทพมหานคร	1,194,350	1,145,287	48,358	705	Bangkok
ภาคกลาง	1,879,687	1,842,793	36,894	-	Central region
ในเขตเทศบาล	760,032	739,848	20,184	-	Municipal area
นอกเขตเทศบาล	1,119,655	1,102,945	16,710	-	Non-municipal area
ภาคเหนือ	1,405,548	1,382,170	23,192	185	Northern region
ในเขตเทศบาล	375,187	364,918	10,084	185	Municipal area
นอกเขตเทศบาล	1,030,361	1,017,252	13,109	-	Non-municipal area
ภาคตะวันออกเฉียงเหนือ	2,116,363	2,078,082	38,281	-	Northeastern region
ในเขตเทศบาล	544,749	528,015	16,734	-	Municipal area
นอกเขตเทศบาล	1,571,614	1,550,067	21,547	-	Non-municipal area
ภาคใต้	933,326	918,301	15,026	-	Southern region
ในเขตเทศบาล	325,229	315,755	9,474	-	Municipal area
นอกเขตเทศบาล	608,098	602,546	5,552	-	Non-municipal area

ตาราง 9 จำนวนผู้ใช้คอมพิวเตอร์ จำแนกตามประเภทเครื่องคอมพิวเตอร์ที่ใช้ เพศ ภาค และเขตการปกครอง

Table 9 Computer user by kind of computer to used, sex, region and area

ภาค/เขตการปกครอง และเพศ	ประเภทเครื่องคอมพิวเตอร์ที่ใช้ Kind of computer to used			Region/area and sex	
	รวม Total	คอมพิวเตอร์แบบตั้งโต๊ะ Personal computer	คอมพิวเตอร์แบบกระเป๋าสีว Notebook		
หญิง	7,863,222	7,747,090	115,924	208	Females
ในเขตเทศบาล	3,389,242	3,326,830	62,204	208	Municipal area
นอกเขตเทศบาล	4,473,980	4,420,260	53,719	-	Non-municipal area
กรุงเทพมหานคร	1,322,498	1,290,836	31,662	-	Bangkok
ภาคกลาง	1,947,315	1,919,204	28,112	-	Central region
ในเขตเทศบาล	775,917	763,578	12,338	-	Municipal area
นอกเขตเทศบาล	1,171,399	1,155,625	15,773	-	Non-municipal area
ภาคเหนือ	1,399,291	1,374,008	25,075	208	Northern region
ในเขตเทศบาล	391,851	383,768	7,875	208	Municipal area
นอกเขตเทศบาล	1,007,440	990,239	17,201	-	Non-municipal area
ภาคตะวันออกเฉียงเหนือ	2,148,223	2,123,414	24,809	-	Northeastern region
ในเขตเทศบาล	549,719	542,269	7,450	-	Municipal area
นอกเขตเทศบาล	1,598,505	1,581,145	17,359	-	Non-municipal area
ภาคใต้	1,045,894	1,039,629	6,265	-	Southern region
ในเขตเทศบาล	349,258	346,378	2,879	-	Municipal area
นอกเขตเทศบาล	696,636	693,250	3,386	-	Non-municipal area

ตาราง 10 จำนวนผู้ใช้คอมพิวเตอร์ จำแนกตามแหล่งที่ใช้คอมพิวเตอร์ กลุ่มอายุ ภาค และเขตการปกครอง
Table 10 Number of computer user by source to used, age group, region and area

ภาคเขตการปกครอง และกลุ่มอายุ (ปี)	รวม Total	บ้าน Home	ที่ทำงาน Office	สถานศึกษา Institution	ร้านอินเทอร์เน็ต Internet shop	แหล่งที่ใช้คอมพิวเตอร์ Source to used computer ^{1/}			อื่นๆ Others	ไม่ทราบ Unknown	Region/area and age group
						เพื่อชุมชน Telecenter	ศูนย์บริการสารสนเทศ House/ friend	บ้านญาติเพื่อน House/ friend			
หัวขบวนอายุ											
6-10	15,392,496	6,252,911	3,952,913	9,103,630	876,781	4,587	248,913	40,152	6,405	Whole kingdom	
11-14	1,882,837	569,165	2,1881	1,668,817	27,666	4,269	20,545	8,096	394	6-10	
15-19	3,225,795	748,270	47,796	3,062,484	103,973	5,273	34,705	6,906	2,314	11-14	
20-24	3,583,640	1,043,291	61,357	3,296,154	358,434	9,799	82,956	12,327	3,343	15-19	
25-29	1,738,703	793,309	418,366	899,324	292,454	2,558	55,213	4,193	273	20-24	
30-34	1,361,767	727,799	875,331	103,181	60,264	3,119	27,058	1,756	81	25-29	
35-39	1,061,796	605,406	752,916	19,972	21,681	386	12,558	1,967	-	30-34	
40-49	799,897	521,497	551,658	13,028	7,839	259	5,195	652	-	35-39	
50-59	1,181,749	852,443	843,907	23,006	2,493	1,814	7,932	3,718	-	40-49	
60 ปีขึ้นไป	490,410	339,771	358,271	11,952	1,301	52	2,558	60	-	50-59	
	65,902	51,960	21,409	5,712	676	59	193	479	-	60 years and over	
ในเขตเทศบาล											
6-10	6,588,789	3,586,388	2,370,413	2,881,008	415,192	8,326	81,708	10,300	1,601	Municipal area	
11-14	724,554	305,585	6,610	612,619	21,518	2,069	8,109	1,331	394	6-10	
15-19	972,617	412,670	14,431	896,244	58,392	951	9,551	1,208	449	11-14	
20-24	1,070,312	506,556	24,917	924,305	142,968	1,392	21,951	1,504	404	15-19	
25-29	780,676	402,080	200,686	366,215	130,423	1,339	14,023	1,823	273	20-24	
30-34	784,339	443,573	506,873	53,295	39,970	1,663	12,372	1,389	81	25-29	
35-39	642,135	380,027	472,123	8,847	13,401	386	5,676	896	-	30-34	
40-49	500,714	333,705	353,645	4,677	5,218	193	3,720	183	-	35-39	
50-59	727,756	526,298	525,705	7,977	2,493	222	4,393	1,905	-	40-49	
60 ปีขึ้นไป	337,671	235,659	248,040	4,852	554	52	1,878	60	-	50-59	
	48,014	40,235	17,384	1,978	256	59	38	-	-	60 years and over	
นอกเขตเทศบาล											
6-10	8,803,707	2,666,523	1,582,499	6,222,621	461,589	19,262	167,205	29,852	4,803	Non-Municipal area	
11-14	1,158,283	263,579	15,272	1,056,198	6,149	2,200	12,435	6,785	-	6-10	
15-19	2,253,178	335,599	33,365	2,166,240	45,581	4,322	25,154	5,688	1,864	11-14	
20-24	2,513,327	536,736	36,440	2,371,849	215,467	8,407	61,005	10,822	2,939	15-19	
25-29	958,027	391,231	217,700	533,109	162,033	1,219	41,190	2,369	-	20-24	
30-34	577,428	284,226	368,459	49,885	20,293	1,457	14,686	366	-	25-29	
35-39	419,661	225,379	280,793	11,125	8,280	-	6,883	1,071	-	30-34	
40-49	299,184	187,792	198,013	8,350	2,622	66	1,476	469	-	35-39	
50-59	453,993	326,144	318,201	15,030	-	1,592	3,539	1,813	-	40-49	
60 ปีขึ้นไป	152,739	104,112	110,231	7,100	747	-	680	-	-	50-59	
	17,888	11,725	4,025	3,734	420	-	155	479	-	60 years and over	

1/ สามารถตอบได้มากกว่า 1 คำตอบ

J/ Record more than 1 answers

ตาราง 10 จำนวนผู้ใช้คอมพิวเตอร์ จำแนกตามแหล่งที่ใช้คอมพิวเตอร์ กลุ่มอายุ ภาค และเขตการปกครอง (ต่อ)

Table 10 Number of computer user by source to used, age group, region and area (contd.)

ภาค/เขตการปกครอง และกลุ่มอายุ (ปี)	แหล่งที่ใช้คอมพิวเตอร์ Source to used computer 1/										Region/area and age group
	รวม Total	บ้าน Home	ที่ทำงาน Office	สถานศึกษา Institution	ร้านอินเทอร์เน็ต Internet shop	ศูนย์บริการสารสนเทศ Telecenter	เพื่อชุมชน House friend	บ้านญาติ/เพื่อน Others	อื่นๆ Unknown	ไม่ทราบ Unknown	
กรุงเทพมหานคร	2,516,848	1,564,961	1,062,021	854,662	143,334	974	22,910	4,081	221		Bangkok
6-10	234,389	109,008	2,340	199,937	9,058	586	1,659	-	221		6-10
11-14	281,953	152,623	1,681	258,404	17,502	-	2,436	-	-		11-14
15-19	297,798	188,924	7,145	235,712	35,602	388	6,438	827	-		15-19
20-24	290,954	161,403	66,083	127,671	53,014	-	2,900	856	-		20-24
25-29	386,049	236,228	249,278	27,110	19,507	-	3,999	624	-		25-29
30-34	299,694	188,590	231,796	2,647	3,772	-	1,346	-	-		30-34
35-39	231,878	161,387	166,845	1,477	3,437	-	1,464	-	-		35-39
40-49	302,830	226,727	212,922	586	1,056	-	2,218	1,774	-		40-49
50-59	161,415	114,413	112,309	-	385	-	451	-	-		50-59
60 ปีขึ้นไป	29,888	25,658	11,622	1,117	-	-	-	-	-		60 years and over

1/ สามารถตอบได้มากกว่า 1 คำตอบ

1/ Record more than 1 answers

ตาราง 10 จำนวนผู้ใช้คอมพิวเตอร์ จำนวนตามแหล่งที่ใช้คอมพิวเตอร์ กลุ่มอายุ ภาค และเขตการปกครอง (ต่อ)
Table 10 Number of computer user by source to used, age group, region and area (contd.)

ภาคเขตการปกครอง และกลุ่มอายุ (ปี)	รวม Total	บ้าน Home	ที่ทำงาน Office	สถานศึกษา Institution	แหล่งที่ใช้คอมพิวเตอร์ Source to used computer 1/				อื่นๆ Others	ไม่ทราบ Unknown	Region/area and age group
					ร้านอินเทอร์เน็ต Internet shop	ศูนย์บริการสารสนเทศ Telecenter	บ้านญาติ/เพื่อน House' friend	เพื่อน Friend			
ภาคกลาง	3,827,002	1,631,462	1,187,422	2,054,204	165,916	1,924	50,568	8,545	1,288	Central region	
6-10	487,210	151,844	6,174	442,293	5,574	231	4,548	1,924	108	6-10	
11-14	766,929	202,646	10,259	726,956	27,371	80	5,926	1,298	1,042	11-14	
15-19	770,552	265,696	19,795	690,976	68,383	196	17,601	862	138	15-19	
20-24	406,366	193,108	149,612	155,783	41,976	-	9,585	390	-	20-24	
25-29	380,165	191,957	263,119	21,861	14,291	1,215	5,984	402	-	25-29	
30-34	331,970	180,982	247,309	4,935	5,222	137	1,723	1,352	-	30-34	
35-39	239,039	148,547	169,079	2,042	1,333	66	754	594	-	35-39	
40-49	315,430	211,311	228,880	5,765	647	-	3,438	1,246	-	40-49	
50-59	114,166	73,666	89,162	1,836	533	-	851	-	-	50-59	
60 ปีขึ้นไป	15,175	11,705	4,034	1,757	589	-	155	479	-	60 years and over	
ในเขตเทศบาล	1,535,949	766,723	566,621	707,291	79,580	952	14,190	1,575	569	Municipal area	
6-10	170,863	61,067	1,098	152,189	4,517	122	891	128	108	6-10	
11-14	247,665	93,018	4,943	228,665	13,389	80	1,356	-	324	11-14	
15-19	272,576	124,900	6,210	235,886	32,144	196	4,004	117	138	15-19	
20-24	179,150	96,408	67,809	71,037	18,363	-	1,401	390	-	20-24	
25-29	177,104	88,517	119,869	12,029	7,408	418	3,327	35	-	25-29	
30-34	152,686	85,688	115,718	1,880	2,591	137	992	698	-	30-34	
35-39	109,728	72,117	80,435	1,256	318	-	447	125	-	35-39	
40-49	155,029	98,419	117,883	2,933	647	-	921	82	-	40-49	
50-59	64,655	41,317	50,501	1,201	36	-	851	-	-	50-59	
60 ปีขึ้นไป	6,493	5,271	2,157	218	169	-	-	-	-	60 years and over	
นอกเขตเทศบาล	2,291,054	864,739	620,802	1,346,913	86,336	972	36,378	6,970	718	Non-Municipal area	
6-10	316,348	90,777	5,075	290,104	1,057	109	3,656	1,795	-	6-10	
11-14	519,264	109,627	5,316	498,291	13,981	-	4,570	1,298	718	11-14	
15-19	497,977	140,797	13,585	455,090	36,239	-	13,597	744	-	15-19	
20-24	227,217	96,701	81,803	84,747	23,613	-	8,184	-	-	20-24	
25-29	203,061	103,439	143,250	9,831	6,883	797	2,658	366	-	25-29	
30-34	179,285	95,294	131,592	3,055	2,631	-	732	654	-	30-34	
35-39	129,311	76,431	88,645	786	1,015	66	308	469	-	35-39	
40-49	160,400	112,891	110,998	2,832	-	-	2,517	1,164	-	40-49	
50-59	49,511	32,349	38,660	636	497	-	-	-	-	50-59	
60 ปีขึ้นไป	8,682	6,434	1,878	1,539	420	-	155	479	-	60 years and over	

1/ สามารถตอบได้มากกว่า 1 คำตอบ

2/ Record more than 1 answers

ตาราง 10 จำนวนผู้ใช้คอมพิวเตอร์ จำแนกตามแหล่งที่ใช้คอมพิวเตอร์ กลุ่มอายุ ภาค และเขตการปกครอง (ต่อ)
Table 10 Number of computer user by source to used, age group, region and area (contd.)

ภาคเขตการปกครอง และกลุ่มอายุ (ปี)	รวม Total	บ้าน Home	ที่ทำงาน Office	สถานศึกษา Institution	ร้านอินเทอร์เน็ต Internet shop	ศูนย์บริการสารสนเทศ Telecenter	บ้านญาติ/เพื่อน House/ friend	อื่นๆ Others	ไม่ทราบ Unknown	Region/area and age group
ภาคเหนือ	2,804,839	1,076,688	536,736	1,926,280	183,238	8,005	56,214	6,038	105	Northern region
6-10	433,595	111,882	3,993	399,724	3,306	1,644	4,412	514	24	6-10
11-14	673,507	139,844	10,179	653,382	16,089	3,179	7,608	899	-	11-14
15-19	692,341	221,586	9,293	648,502	85,780	932	16,830	1,883	-	15-19
20-24	335,797	160,283	67,969	193,546	64,735	828	18,619	1,369	-	20-24
25-29	186,513	107,333	108,689	21,472	9,979	705	3,665	146	81	25-29
30-34	132,942	78,988	90,520	1,284	2,986	135	2,768	471	-	30-34
35-39	100,158	67,354	68,390	1,964	263	193	734	58	-	35-39
40-49	176,067	132,812	124,378	4,656	101	388	475	698	-	40-49
50-59	68,263	51,611	52,087	1,266	-	-	1,102	-	-	50-59
60 ปีขึ้นไป	5,655	4,996	1,238	484	-	-	-	-	-	60 years and over
ในเขตเทศบาล	767,038	404,385	218,427	416,494	59,346	1,876	12,339	1,964	105	Municipal area
6-10	105,993	41,908	761	95,327	2,296	806	1,601	514	24	6-10
11-14	136,458	54,127	1,919	130,895	8,025	494	2,194	899	-	11-14
15-19	142,586	62,707	3,830	129,921	25,157	95	2,893	193	-	15-19
20-24	94,433	49,292	22,241	51,674	18,241	107	1,583	52	-	20-24
25-29	66,912	40,436	40,295	4,909	3,670	46	1,683	146	81	25-29
30-34	52,006	33,726	33,905	877	1,595	135	1,454	54	-	30-34
35-39	44,277	29,859	28,565	284	263	193	360	58	-	35-39
40-49	82,961	61,077	59,127	1,612	101	-	149	49	-	40-49
50-59	36,782	27,192	26,548	603	-	-	422	-	-	50-59
60 ปีขึ้นไป	4,630	4,060	1,238	394	-	-	-	-	-	60 years and over
นอกเขตเทศบาล	2,037,801	672,303	318,309	1,509,784	123,892	6,129	43,875	4,072	-	Non-Municipal area
6-10	327,603	69,973	3,231	304,396	1,010	839	2,812	-	-	6-10
11-14	537,050	85,717	8,260	522,487	8,064	2,685	5,414	-	-	11-14
15-19	549,755	158,879	5,463	518,582	60,623	837	13,937	1,689	-	15-19
20-24	241,364	110,992	45,729	141,873	46,494	721	17,035	1,317	-	20-24
25-29	119,601	66,897	68,394	16,563	6,309	660	1,982	-	-	25-29
30-34	80,936	45,262	56,616	407	1,391	-	1,314	417	-	30-34
35-39	55,881	37,495	39,825	1,681	-	-	374	-	-	35-39
40-49	93,106	71,735	65,252	3,043	-	388	326	649	-	40-49
50-59	31,481	24,419	25,539	663	-	-	680	-	-	50-59
60 ปีขึ้นไป	1,025	935	-	90	-	-	-	-	-	60 years and over

1/ สามารถตอบได้มากกว่า 1 คำตอบ
2/ Record more than 1 answers

ตาราง 10 จำนวนผู้ใช้คอมพิวเตอร์ จำแนกตามแหล่งที่ใช้คอมพิวเตอร์ กลุ่มอายุ ภาค และเขตการปกครอง (ต่อ)
Table 10 Number of computer user by source to used, age group, region and area (contd.)

ภาคเขตการปกครอง และกลุ่มอายุ (ปี)	รวม Total	บ้าน Home	ที่ทำงาน Office	สถานศึกษา Institution	ร้านอินเทอร์เน็ต Internet shop	ศูนย์บริการสาธารณะ เพื่อชุมชน Telecenter	บ้านญาติ/เพื่อน House/ friend	อื่นๆ Others	ไม่ทราบ Unknown	Region/area and age group
ภาคตะวันออกเฉียงเหนือ	4,264,587	1,334,396	733,810	2,995,082	229,886	15,811	82,966	19,073	4,572	Northeastern region
6-10	454,092	125,202	4,855	385,806	6,295	1,720	7,528	4,615	42	6-10
11-14	1,074,620	167,834	17,251	1,018,913	19,981	2,015	13,271	4,123	1,053	11-14
15-19	1,316,479	236,018	17,219	1,248,900	108,737	8,006	31,152	8,580	3,205	15-19
20-24	462,289	205,253	73,984	287,237	76,877	1,220	15,287	1,578	273	20-24
25-29	253,619	128,738	153,406	25,111	9,262	1,198	7,970	87	-	25-29
30-34	189,142	104,411	117,941	6,991	6,013	115	5,298	89	-	30-34
35-39	148,237	102,243	89,013	6,111	2,110	-	984	-	-	35-39
40-49	258,991	189,715	190,956	7,795	525	1,426	1,324	-	-	40-49
50-59	96,625	68,092	67,393	5,844	-	52	113	-	-	50-59
60 ปีขึ้นไป	10,493	6,891	1,791	2,354	87	59	38	-	-	60 years and over
ไมเขตเทศบาล	1,094,468	542,844	318,936	554,374	83,008	3,700	22,625	1,521	706	Municipal area
6-10	118,979	56,589	1,345	87,843	3,572	468	2,632	222	42	6-10
11-14	189,520	67,144	2,557	172,127	10,816	377	2,880	230	125	11-14
15-19	229,841	78,588	6,331	206,358	32,262	486	6,153	367	266	15-19
20-24	133,611	63,357	24,310	73,592	26,205	722	5,374	525	273	20-24
25-29	97,105	53,719	59,246	6,257	6,064	1,198	2,790	87	-	25-29
30-34	80,729	45,637	52,445	2,239	2,838	115	1,034	89	-	30-34
35-39	71,968	47,996	45,959	1,109	639	-	984	-	-	35-39
40-49	120,730	93,041	88,938	2,037	525	222	628	-	-	40-49
50-59	47,360	33,664	36,018	2,566	-	52	113	-	-	50-59
60 ปีขึ้นไป	4,626	3,129	1,791	248	87	59	38	-	-	60 years and over
นอกเขตเทศบาล	3,170,119	791,552	414,873	2,440,687	146,878	12,112	60,340	17,552	3,866	Non-Municipal area
6-10	335,113	68,633	3,511	297,964	2,723	1,252	4,897	4,393	-	6-10
11-14	885,100	100,690	14,694	846,787	9,164	1,637	10,391	3,893	927	11-14
15-19	1,086,639	157,430	10,889	1,042,542	76,473	7,520	25,000	8,213	2,939	15-19
20-24	328,678	141,896	49,674	213,646	50,672	498	9,913	1,053	-	20-24
25-29	156,514	75,019	94,160	18,854	3,198	-	5,180	-	-	25-29
30-34	108,413	58,774	65,496	4,753	3,175	-	4,264	-	-	30-34
35-39	76,269	54,246	43,054	5,001	1,471	-	-	-	-	35-39
40-49	138,261	96,675	102,018	5,758	-	1,204	696	-	-	40-49
50-59	49,264	34,428	31,375	3,278	-	-	-	-	-	50-59
60 ปีขึ้นไป	5,868	3,762	-	2,106	-	-	-	-	-	60 years and over

J/ สามารถตอบมากกว่า 1 คำตอบ
J/ Record more than 1 answers

ตาราง 10 จำนวนผู้ใช้คอมพิวเตอร์ จำนวนตามแหล่งที่ใช้คอมพิวเตอร์ กลุ่มอายุ ภาค และเขตการปกครอง (ต่อ)

Table 10 Number of computer user by source to used, age group, region and area (cont'd)

ภาคเขตการปกครอง และกลุ่มอายุ (ปี)	รวม Total	บ้าน Home	ที่ทำงาน Office	สถานศึกษา Institution	ร้านอินเทอร์เน็ต Internet shop	ศูนย์บริการสารสนเทศ เพื่อชุมชน Telecenter	บ้านญาติ/เพื่อน House/ friend	อื่นๆ Others	ไม่ทราบ Unknown	Region/area and age group
ภาคใต้	1,979,220	645,404	432,923	1,273,422	154,407	873	36,256	2,417	219	Southern region
6-10	273,550	71,230	4,520	241,058	3,434	87	2,397	1,043	-	6-10
11-14	428,786	85,323	8,427	404,830	23,029	-	5,463	586	219	11-14
15-19	506,469	131,067	7,905	472,064	59,933	276	10,934	175	-	15-19
20-24	243,296	73,263	60,739	135,085	55,853	510	8,822	-	-	20-24
25-29	155,422	63,543	100,838	7,628	7,225	-	5,439	498	-	25-29
30-34	108,048	52,435	65,350	4,113	3,688	-	1,423	55	-	30-34
35-39	80,586	41,964	58,332	1,433	696	-	1,259	-	-	35-39
40-49	128,431	91,878	86,771	4,204	164	-	475	-	-	40-49
50-59	49,940	31,989	37,319	3,006	383	-	40	60	-	50-59
60 ปีขึ้นไป	4,691	2,711	2,724	-	-	-	-	-	-	60 years and over
ในเขตเทศบาล	674,486	307,474	204,407	348,187	49,923	824	9,645	1,160	-	Municipal area
6-10	94,331	37,034	1,066	77,323	2,076	87	1,326	467	-	6-10
11-14	117,021	45,758	3,332	106,154	8,659	-	685	79	-	11-14
15-19	127,512	51,436	1,400	116,430	17,803	228	2,463	-	-	15-19
20-24	82,528	31,620	20,244	42,241	14,599	510	2,765	-	-	20-24
25-29	57,170	24,672	38,185	2,992	3,323	-	575	498	-	25-29
30-34	57,020	26,388	36,260	1,204	2,606	-	850	55	-	30-34
35-39	42,864	22,344	31,843	551	561	-	465	-	-	35-39
40-49	66,205	47,034	46,837	808	164	-	475	-	-	40-49
50-59	27,458	19,073	22,663	482	133	-	40	60	-	50-59
60 ปีขึ้นไป	2,377	2,116	575	-	-	-	-	-	-	60 years and over
นอกเขตเทศบาล	1,304,734	337,928	228,515	925,237	104,483	49	26,611	1,258	219	Non-Municipal area
6-10	179,219	34,196	3,454	163,735	1,359	-	1,071	576	-	6-10
11-14	311,765	39,565	5,095	298,675	14,371	-	4,779	506	219	11-14
15-19	378,957	79,630	6,504	355,635	42,131	49	8,471	175	-	15-19
20-24	180,768	41,643	40,494	92,844	41,254	-	6,058	-	-	20-24
25-29	98,253	38,871	62,654	4,636	3,902	-	4,865	-	-	25-29
30-34	51,027	26,048	27,089	2,909	1,082	-	573	-	-	30-34
35-39	37,722	19,621	26,488	882	136	-	794	-	-	35-39
40-49	62,226	44,843	39,933	3,396	-	-	-	-	-	40-49
50-59	22,482	12,916	14,656	2,524	250	-	-	-	-	50-59
60 ปีขึ้นไป	2,314	595	2,147	-	-	-	-	-	-	60 years and over

1/ สามารถตอบได้มากกว่า 1 คำตอบ

1/ Record more than 1 answers

ตาราง 11 จำนวนผู้ใช้คอมพิวเตอร์ จำแนกตามกิจกรรมที่ใช้คอมพิวเตอร์ กลุ่มอายุ ภาค และเขตการปกครอง

Table 11 Number of computer user by activity to used, age group, region and area

ภาคเขตการปกครอง และกลุ่มอายุ (ปี)	กิจกรรมที่ใช้คอมพิวเตอร์ Activity to used computer J/							Region/area and age group
	รวม Total	การทำงาน Work	การเรียน Study	ความรู้ Knowledge	บันเทิง Entertainment	ใช้อินเทอร์เน็ต Internet	อื่นๆ Others	
ทั่วราชอาณาจักร	15,392,496	4,371,110	9,134,481	2,905,254	3,348,723	738,432	38,466	Whole kingdom
6-10	1,862,837	12,818	1,659,499	162,679	477,564	11,217	10,245	6-10
11-14	3,225,795	31,394	3,039,349	408,141	561,584	45,157	5,311	11-14
15-19	3,563,640	88,804	3,279,786	737,750	728,592	175,917	4,475	15-19
20-24	1,738,703	449,666	923,373	432,723	488,485	178,548	9,251	20-24
25-29	1,361,767	943,209	129,413	309,132	338,968	124,060	5,056	25-29
30-34	1,061,796	828,712	37,876	225,444	246,259	67,899	1,014	30-34
35-39	799,897	624,718	20,287	180,531	189,824	43,530	1,198	35-39
40-49	1,181,749	958,533	29,055	282,574	233,933	67,114	1,235	40-49
50-59	490,410	404,201	9,862	142,274	65,863	20,875	381	50-59
60 ปีขึ้นไป	65,902	29,054	5,981	24,006	17,611	4,114	299	60 years and over
ในเขตเทศบาล	6,688,769	2,613,916	2,953,247	1,539,978	1,623,266	434,072	21,941	Municipal area
6-10	724,554	7,040	608,063	78,413	240,948	8,419	5,379	6-10
11-14	972,617	12,189	895,933	173,855	266,927	26,144	2,207	11-14
15-19	1,070,312	29,887	944,375	291,039	294,472	71,326	3,104	15-19
20-24	780,676	210,277	387,805	236,554	199,239	99,659	4,706	20-24
25-29	784,339	540,597	71,143	195,595	182,590	81,877	3,449	25-29
30-34	642,135	521,797	19,521	144,421	137,331	45,703	844	30-34
35-39	500,714	398,118	9,704	118,550	107,844	33,211	674	35-39
40-49	727,756	597,039	11,038	178,459	141,060	46,504	1,063	40-49
50-59	337,671	275,345	3,496	103,512	40,865	17,475	214	50-59
60 ปีขึ้นไป	48,014	21,628	2,171	19,578	11,980	3,753	299	60 years and over
นอกเขตเทศบาล	8,803,707	1,757,194	6,181,234	1,365,278	1,725,467	304,360	16,525	Non-Municipal area
6-10	1,158,283	5,780	1,051,435	84,266	236,617	2,797	4,866	6-10
11-14	2,253,178	19,206	2,143,416	234,286	294,657	19,013	3,104	11-14
15-19	2,513,327	58,917	2,335,411	446,709	434,120	104,591	1,371	15-19
20-24	958,027	239,388	535,568	196,169	289,246	78,889	4,544	20-24
25-29	577,428	402,612	58,270	113,537	156,377	42,183	1,606	25-29
30-34	419,661	306,915	18,356	81,023	108,968	22,197	169	30-34
35-39	298,184	226,600	10,564	61,981	81,980	10,319	524	35-39
40-49	453,993	361,493	18,018	104,116	92,875	20,610	172	40-49
50-59	152,739	128,857	6,364	38,763	24,998	3,400	167	50-59
60 ปีขึ้นไป	17,888	7,426	3,810	4,428	5,630	361	-	60 years and over

J/ สามารถตอบได้มากกว่า 1 คำตอบ

J/ Record more than 1 answers

ตาราง 11 จำนวนผู้ใช้คอมพิวเตอร์ จำแนกตามกิจกรรมที่ใช้คอมพิวเตอร์ กลุ่มอายุ ภาค และเขตการปกครอง (ต่อ)
Table 11 Number of computer user by activity to used, age group, region and area (contid.)

ภาค/เขตการปกครอง และกลุ่มอายุ (ปี)	กิจกรรมที่ใช้คอมพิวเตอร์ Activity to used computer 1/							Region/area and age group	
	รวม Total	การทำงาน Work	การเรียน Study	หาความรู้ Knowledge	บันเทิง Entertainment	ท่องอินเทอร์เน็ต Internet	อื่นๆ Others		ไม่ระบุ Unknown
กรุงเทพมหานคร	2,516,848	1,174,196	901,444	696,011	573,303	223,005	7,903	1,969	Bangkok
6-10	234,389	1,760	203,993	23,196	81,733	5,155	1,755	-	6-10
11-14	281,953	2,657	261,928	65,819	83,433	8,629	574	-	11-14
15-19	297,798	10,397	253,689	96,499	95,580	21,427	675	-	15-19
20-24	290,954	67,964	129,087	103,354	62,066	52,308	2,501	1,544	20-24
25-29	386,049	262,454	37,431	109,893	77,634	53,091	1,769	425	25-29
30-34	299,694	251,923	8,482	76,208	53,595	23,703	628	-	30-34
35-39	231,878	188,337	2,574	66,137	41,422	20,361	-	-	35-39
40-49	302,830	247,538	2,073	83,404	56,057	26,835	-	-	40-49
50-59	161,415	127,405	889	57,279	17,015	9,485	-	-	50-59
60 ปีขึ้นไป	29,888	13,763	1,248	14,223	4,768	1,998	-	-	60 years and over

1/ สามารถตอบได้มากกว่า 1 คำตอบ
1/ Record more than 1 answers

ตาราง 11 จำนวนผู้ใช้คอมพิวเตอร์ จำนวนตามกิจกรรมที่ใช้คอมพิวเตอร์ กลุ่มอายุ ภาค และเขตการปกครอง (ต่อ)
Table 11 Number of computer user by activity to used, age group, region and area (contd.)

ภาคและกลุ่มอายุ (ปี)	กิจกรรมที่ใช้คอมพิวเตอร์ Activity to used computer 1/										Region/area and age group
	รวม Total	การทำงาน Work	การเรียน Study	หาความรู้ Knowledge	บันเทิง Entertainment	ท่องอินเทอร์เน็ต Internet	อื่นๆ Others	ไม่รู้ Unknown			
ภาคกลาง	3,827,002	1,288,208	2,081,310	682,947	790,216	151,424	13,424	34	Central region		
6-10	487,210	3,105	436,441	38,435	113,820	1,961	3,964	-	6-10		
11-14	766,929	10,423	722,647	95,516	139,497	9,861	1,869	-	11-14		
15-19	770,552	22,007	698,275	160,108	154,135	39,522	1,478	-	15-19		
20-24	408,366	151,031	168,420	98,911	98,990	29,130	3,736	-	20-24		
25-29	380,165	275,972	28,135	74,573	87,128	26,498	1,088	-	25-29		
30-34	331,970	264,535	11,520	68,323	67,129	16,971	208	-	30-34		
35-39	239,039	194,789	4,098	45,693	55,434	9,747	274	34	35-39		
40-49	315,430	260,368	8,539	67,651	56,210	13,745	544	-	40-49		
50-59	114,166	98,022	1,580	27,745	13,247	3,200	191	-	50-59		
60 ปีขึ้นไป	15,175	5,956	1,654	5,991	4,625	788	72	-	60 years and over		
ไมโครเขตภาค	1,535,949	604,840	721,462	316,401	340,051	65,667	4,979	34	Municipal area		
6-10	170,863	797	146,714	17,311	43,556	702	1,266	-	6-10		
11-14	247,665	4,160	225,810	38,562	60,679	5,299	322	-	11-14		
15-19	272,578	7,322	241,666	65,876	67,755	14,297	708	-	15-19		
20-24	179,150	69,679	79,906	48,181	40,682	14,902	1,017	-	20-24		
25-29	177,104	122,866	15,297	38,866	40,071	9,314	885	-	25-29		
30-34	152,686	125,199	5,557	34,299	29,541	8,400	38	-	30-34		
35-39	108,728	87,790	2,885	20,023	26,002	4,497	274	34	35-39		
40-49	155,029	128,815	3,473	33,951	24,035	4,951	372	-	40-49		
50-59	64,655	54,745	38	17,132	5,940	2,878	24	-	50-59		
60 ปีขึ้นไป	6,493	3,467	115	2,201	1,810	427	72	-	60 years and over		
นอกเขตเทศบาล	2,291,054	681,368	1,359,648	366,544	450,165	85,758	8,445	-	Non-Municipal area		
6-10	316,348	2,307	289,728	21,125	70,263	1,258	2,698	-	6-10		
11-14	519,264	6,264	496,836	56,953	78,818	4,562	1,547	-	11-14		
15-19	497,977	14,685	456,610	94,232	86,381	25,226	769	-	15-19		
20-24	227,217	81,352	88,514	50,730	58,328	14,228	2,719	-	20-24		
25-29	203,051	153,106	12,838	35,707	47,058	17,184	203	-	25-29		
30-34	179,285	139,337	5,964	34,023	37,588	8,571	169	-	30-34		
35-39	129,311	106,999	1,213	25,670	29,431	5,249	-	-	35-39		
40-49	160,400	131,553	5,066	33,701	32,174	8,795	172	-	40-49		
50-59	49,511	43,277	1,542	10,612	7,308	322	167	-	50-59		
60 ปีขึ้นไป	8,682	2,489	1,539	3,791	2,814	361	-	-	60 years and over		

1/ สามารถตอบได้มากกว่า 1 คำตอบ

1/ Record more than 1 answers

ตาราง 11 จำนวนผู้ใช้คอมพิวเตอร์ จำแนกตามกิจกรรมที่ใช้คอมพิวเตอร์ กลุ่มอายุ ภาค และเขตการปกครอง (ต่อ)

Table 11 Number of computer user by activity to used, age group, region and area (contd.)

ภาคเขตการปกครอง และกลุ่มอายุ (ปี)	กิจกรรมที่ใช้คอมพิวเตอร์ Activity to used computer 1/										Region/area and age group
	รวม Total	การทำงาน Work	การเรียน Study	ความรู้ Knowledge	บันเทิง Entertainment	ท่องอินเทอร์เน็ต Internet	อื่นๆ Others	ไม่ระบุ Unknown			
ภาคเหนือ	2,804,839	586,193	1,898,293	512,407	771,153	174,889	6,440	-	Northern region		
6-10	433,595	1,643	389,232	37,420	109,503	1,652	2,000	-	6-10		
11-14	673,507	4,801	640,131	94,165	129,000	13,581	192	-	11-14		
15-19	692,341	7,580	636,479	154,235	196,286	54,843	251	-	15-19		
20-24	335,797	72,876	192,775	79,690	132,438	56,192	2,252	-	20-24		
25-29	186,513	120,107	25,119	38,124	67,922	18,434	1,095	-	25-29		
30-34	132,942	103,314	5,481	20,304	43,562	10,519	101	-	30-34		
35-39	100,158	75,181	2,698	20,476	30,946	5,881	-	-	35-39		
40-49	176,067	141,752	5,281	47,631	41,931	9,832	472	-	40-49		
50-59	68,263	56,918	702	18,281	17,360	3,441	-	-	50-59		
60 ปีขึ้นไป	5,655	2,022	394	2,084	2,203	514	76	-	60 years and over		
ในเขตเทศบาล	767,038	247,420	409,939	165,575	247,594	59,997	2,378	-	Municipal area		
6-10	105,993	453	91,588	11,584	38,347	1,652	486	-	6-10		
11-14	136,458	1,594	127,625	26,055	41,072	4,643	192	-	11-14		
15-19	142,586	2,816	127,905	38,934	46,787	13,952	251	-	15-19		
20-24	94,433	25,526	52,177	27,618	33,455	13,391	427	-	20-24		
25-29	66,912	45,894	5,291	14,076	24,870	7,514	372	-	25-29		
30-34	52,006	39,774	1,274	6,678	18,518	5,594	101	-	30-34		
35-39	44,277	33,448	955	9,732	12,886	3,170	-	-	35-39		
40-49	82,961	67,768	2,028	16,418	22,430	6,822	472	-	40-49		
50-59	36,782	28,874	702	10,484	7,414	2,745	-	-	50-59		
60 ปีขึ้นไป	4,630	1,473	394	1,994	1,816	514	76	-	60 years and over		
นอกเขตเทศบาล	2,037,801	338,773	1,488,353	346,832	523,559	114,893	4,061	-	Non-Municipal area		
6-10	327,603	1,191	297,644	25,835	71,157	-	1,514	-	6-10		
11-14	537,050	3,207	512,505	68,110	87,928	8,938	-	-	11-14		
15-19	549,755	4,765	508,575	115,301	149,499	40,891	-	-	15-19		
20-24	241,364	47,351	140,588	52,071	98,983	42,802	1,825	-	20-24		
25-29	119,601	74,413	19,829	24,047	43,052	10,920	723	-	25-29		
30-34	80,936	63,539	4,207	11,624	25,045	4,925	-	-	30-34		
35-39	55,881	41,734	1,743	10,744	18,060	2,711	-	-	35-39		
40-49	93,106	73,984	3,253	31,213	19,501	3,011	-	-	40-49		
50-59	31,481	28,043	-	7,797	9,946	697	-	-	50-59		
60 ปีขึ้นไป	1,025	548	-	90	387	-	-	-	60 years and over		

1/ สามารถตอบได้มากกว่า 1 คำตอบ

1/ Record more than 1 answers

ตาราง 11 จำนวนผู้ใช้คอมพิวเตอร์ จำนวนคนกิจกรรมที่ใช้คอมพิวเตอร์ กลุ่มอายุ ภาค และเขตการปกครอง (ต่อ)

Table 11 Number of computer user by activity to used, age group, region and area (contd.)

ภาคเขตการปกครอง และกลุ่มอายุ (ปี)	กิจกรรมที่ใช้คอมพิวเตอร์ Activity to used computer 1/							Region/area and age group
	รวม Total	การทำงาน Work	การเรียน Study	หาความรู้ Knowledge	บันเทิง Entertainment	ห้องอินเทอร์เน็ต Internet	อื่นๆ Others	
ภาคตะวันออกเฉียงเหนือ								
6-10	4,264,587	857,633	2,980,545	595,180	855,434	144,968	5,696	Northeastern region
11-14	454,092	4,195	389,612	33,364	116,944	1,774	969	6-10
15-19	1,074,620	10,797	1,011,790	88,893	146,484	9,869	2,037	11-14
20-24	1,316,479	39,715	1,228,644	190,361	195,797	52,086	669	15-19
25-29	462,289	99,316	288,591	93,039	151,303	31,146	761	20-24
30-34	253,619	175,137	26,251	49,547	70,372	15,913	243	25-29
35-39	189,142	136,537	7,520	37,078	53,173	12,459	-	30-34
40-49	148,237	100,936	9,876	31,948	48,013	5,423	762	35-39
50-59	258,991	205,768	10,462	49,466	55,351	13,026	65	40-49
60 ปีขึ้นไป	96,625	80,692	5,311	20,891	13,131	2,729	191	50-59
	10,493	4,541	2,490	694	4,863	544	-	60 years and over
ในเขตเทศบาล								
6-10	1,094,468	363,024	566,020	189,983	320,533	57,018	2,623	Municipal area
11-14	118,979	2,280	90,021	11,552	50,744	235	579	6-10
15-19	189,520	2,638	171,817	20,172	56,100	4,546	481	11-14
20-24	229,841	6,423	206,432	43,325	59,847	15,818	67	15-19
25-29	133,611	29,200	79,769	32,033	44,993	12,240	761	20-24
30-34	97,105	67,756	8,357	19,568	26,822	8,799	243	25-29
35-39	80,729	61,077	2,671	12,576	22,674	4,981	-	30-34
40-49	71,968	53,384	2,566	13,558	21,315	3,064	238	35-39
50-59	120,730	98,953	2,559	26,452	27,834	5,118	65	40-49
60 ปีขึ้นไป	47,360	39,181	1,443	10,435	7,603	1,670	191	50-59
	4,626	2,134	383	313	2,600	544	-	60 years and over
นอกเขตเทศบาล								
6-10	3,170,119	494,608	2,414,524	405,197	534,901	87,950	3,072	Non-Municipal area
11-14	335,113	1,915	298,589	21,912	66,200	1,539	390	6-10
15-19	885,100	8,159	839,974	68,721	90,384	5,321	1,556	11-14
20-24	1,086,639	33,292	1,022,213	147,036	135,951	36,267	602	15-19
25-29	328,678	70,116	208,821	61,006	106,311	18,906	-	20-24
30-34	156,514	107,381	17,893	29,978	43,550	7,114	-	25-29
35-39	108,413	75,460	4,850	24,502	30,499	7,478	-	30-34
40-49	76,269	47,552	7,309	18,289	26,699	2,359	524	35-39
50-59	138,261	106,815	7,903	23,015	27,517	7,908	-	40-49
60 ปีขึ้นไป	49,264	41,510	3,866	10,456	5,528	1,059	-	50-59
	5,868	2,407	2,106	382	2,264	-	-	60 years and over

1/ สามารถตอบได้มากกว่า 1 คำตอบ

1/ Record more than 1 answers

ตาราง 11 จำนวนผู้ใช้คอมพิวเตอร์ จำนวนตามกิจกรรมที่ใช้คอมพิวเตอร์ กลุ่มอายุ ภาค และเขตการปกครอง (ต่อ)

Table 11 Number of computer user by activity to used, age group, region and area (contd.)

ภาค/เขตการปกครอง และกลุ่มอายุ (ปี)	กิจกรรมที่ใช้คอมพิวเตอร์ Activity to used computer J/							Region/area and age group	
	รวม Total	การทำงาน Work	การเรียน Study	หาความรู้ Knowledge	บันเทิง Entertainment	ใช้อินเทอร์เน็ต Internet	อื่นๆ Others	ไม่รู้ Unknown	
ภาคใต้	1,979,220	466,880	1,272,891	418,710	358,617	44,147	5,005	-	Southern region
6-10	273,550	2,116	240,221	30,264	55,563	673	1,559	-	6-10
11-14	428,786	2,717	402,853	63,749	63,169	3,218	638	-	11-14
15-19	506,469	9,106	462,698	136,546	86,792	8,041	1,404	-	15-19
20-24	243,296	58,476	144,500	57,729	43,686	9,771	-	-	20-24
25-29	155,422	109,541	12,428	36,997	35,911	10,124	861	-	25-29
30-34	108,048	72,404	4,872	23,534	28,839	4,247	78	-	30-34
35-39	80,586	65,476	1,041	16,377	14,010	2,118	162	-	35-39
40-49	128,431	103,108	2,701	34,423	24,384	3,676	154	-	40-49
50-59	49,940	41,165	1,380	18,081	5,109	2,009	-	-	50-59
60 ปีขึ้นไป	4,691	2,772	196	1,013	1,153	269	151	-	60 years and over
ในเขตเทศบาล	674,486	224,435	354,383	172,007	141,776	28,386	4,058	-	Municipal area
6-10	94,331	1,750	75,747	14,771	26,568	673	1,293	-	6-10
11-14	117,021	1,140	108,752	23,247	25,642	3,026	638	-	11-14
15-19	127,512	2,929	114,683	46,405	24,502	5,832	1,404	-	15-19
20-24	82,528	17,908	46,866	25,369	18,063	6,818	-	-	20-24
25-29	57,170	41,828	4,717	13,193	13,194	3,160	180	-	25-29
30-34	57,020	43,824	1,537	12,661	13,003	3,024	78	-	30-34
35-39	42,864	35,159	723	9,099	6,220	2,118	162	-	35-39
40-49	66,205	53,967	904	18,234	10,703	2,780	154	-	40-49
50-59	27,458	25,140	424	8,182	2,895	686	-	-	50-59
60 ปีขึ้นไป	2,377	791	30	847	986	269	151	-	60 years and over
นอกเขตเทศบาล	1,304,734	242,445	918,507	246,703	216,840	15,760	947	-	Non-Municipal area
6-10	179,219	366	164,475	15,493	28,995	-	266	-	6-10
11-14	311,765	1,576	294,101	40,502	37,526	192	-	-	11-14
15-19	378,957	6,177	348,015	90,141	62,289	2,208	-	-	15-19
20-24	160,768	40,569	97,634	32,361	25,623	2,953	-	-	20-24
25-29	98,253	67,713	7,710	23,804	22,717	6,964	681	-	25-29
30-34	51,027	28,579	3,336	10,873	15,836	1,223	-	-	30-34
35-39	37,722	30,317	318	7,277	7,790	-	-	-	35-39
40-49	62,226	49,141	1,795	16,189	13,681	896	-	-	40-49
50-59	22,482	16,024	957	9,898	2,215	1,322	-	-	50-59
60 ปีขึ้นไป	2,314	1,981	166	166	166	-	-	-	60 years and over

J/ สามารถตอบได้มากกว่า 1 คำตอบ

J/ Record more than 1 answers

ตาราง 12 จำนวนผู้ใช้คอมพิวเตอร์ จำนวนตามเวลาในการใช้คอมพิวเตอร์ในรอบ 12 เดือน กลุ่มอายุ ภาค และเขตการปกครอง

Table 12 Number of computer user by time to used last year, age group, region and area

ภาค/เขตการปกครอง และกลุ่มอายุ (ปี)	รวม Total	การใช้คอมพิวเตอร์ในรอบ 12 เดือน Time to use computer last year					ไม่ทราบ Unknown	Region/area and age group
		5-7 วัน ใน 1 สัปดาห์ 5-7 days per week	1-4 วัน ใน 1 สัปดาห์ 1-4 days per week	1-3 วัน ใน 1 เดือน 1-3 days per month	1-11 วัน ใน 1 ปี 1-11 days per year	ไม่ทราบ Unknown		
ทั่วราชอาณาจักร	15,392,496	4,455,746	9,148,697	1,689,075	96,266	2,711	Whole kingdom	
6-10	1,882,837	199,337	1,423,236	254,081	6,182		6-10	
11-14	3,225,795	367,700	2,465,297	382,192	9,700	905	11-14	
15-19	3,563,640	652,690	2,551,144	362,593	16,173	1,040	15-19	
20-24	1,738,703	677,430	847,707	193,298	20,268		20-24	
25-29	1,361,767	740,748	479,205	136,169	5,645		25-29	
30-34	1,061,796	576,639	389,858	86,954	8,086	258	30-34	
35-39	799,897	419,768	291,291	80,467	8,372		35-39	
40-49	1,181,749	589,759	449,328	125,690	16,464	507	40-49	
50-59	490,410	208,072	220,314	57,068	4,956		50-59	
60 ปีขึ้นไป	65,902	23,603	31,318	10,562	419		60 years and over	
ในเขตเทศบาล	6,588,789	2,584,212	3,292,831	677,257	33,723	766	Municipal area	
6-10	724,554	105,621	509,026	108,569	1,338		6-10	
11-14	972,617	189,434	678,815	102,414	955		11-14	
15-19	1,070,312	290,812	684,805	88,046	6,649		15-19	
20-24	780,676	322,700	369,376	84,695	3,906		20-24	
25-29	784,339	469,355	239,927	72,512	2,545		25-29	
30-34	642,135	370,193	216,123	51,831	3,730	258	30-34	
35-39	500,714	275,794	165,951	54,897	4,072		35-39	
40-49	727,756	386,221	261,176	71,147	6,705	507	40-49	
50-59	337,671	151,527	145,565	37,174	3,405		50-59	
60 ปีขึ้นไป	48,014	20,556	21,067	5,971	419		60 years and over	
นอกเขตเทศบาล	8,803,707	1,871,534	5,855,866	1,011,818	62,543	1,946	Non-Municipal area	
6-10	1,158,283	93,716	914,210	145,512	4,845		6-10	
11-14	2,253,178	176,267	1,785,483	279,778	8,746	905	11-14	
15-19	2,513,327	361,877	1,866,339	274,547	9,523	1,040	15-19	
20-24	958,027	354,731	478,331	108,602	16,363		20-24	
25-29	577,428	271,393	239,278	63,657	3,101		25-29	
30-34	419,661	206,447	173,735	35,123	4,356		30-34	
35-39	298,184	143,974	125,340	25,570	4,300		35-39	
40-49	453,993	201,538	188,152	54,543	9,760		40-49	
50-59	152,739	56,545	74,749	19,894	1,551		50-59	
60 ปีขึ้นไป	17,888	3,046	10,251	4,591			60 years and over	

ตาราง 12 จำนวนผู้ใช้คอมพิวเตอร์ จำแนกตามเวลาในการใช้คอมพิวเตอร์ในรอบ 12 เดือน กลุ่มอายุ ภาค และเขตการปกครอง (ต่อ)

Table 12 Number of computer user by time to used last year, age group, region and area (contd.)

ภาคเขตการปกครอง และกลุ่มอายุ (ปี)	รวม Total	การใช้คอมพิวเตอร์ในรอบ 12 เดือน Time to used computer last year						ไม่ทราบ Unknown	Region/area and age group
		5-7 วัน ใน 1 สัปดาห์ 5-7 days per week	1-4 วัน ใน 1 สัปดาห์ 1-4 days per week	1-3 วัน ใน 1 เดือน 1-3 days per month	1-11 วัน ใน 1 ปี 1-11 days per year				
กรุงเทพมหานคร	2,516,848	1,190,090	1,023,584	289,511	13,155	507	Bangkok		
6-10	234,389	35,136	162,280	36,973	-	-	6-10		
11-14	281,953	78,287	168,377	35,289	-	-	11-14		
15-19	297,798	105,134	160,355	29,759	2,551	-	15-19		
20-24	290,954	125,624	117,199	46,429	1,703	-	20-24		
25-29	386,049	250,300	96,723	39,026	-	-	25-29		
30-34	299,694	186,935	87,630	22,946	2,183	-	30-34		
35-39	231,878	136,300	66,071	27,888	1,619	-	35-39		
40-49	302,830	181,834	88,609	28,481	3,399	507	40-49		
50-59	161,415	77,338	63,708	18,668	1,701	-	50-59		
60 ปีขึ้นไป	29,888	13,204	12,631	4,052	-	-	60 years and over		

ตาราง 12 จำนวนผู้ใช้คอมพิวเตอร์ จำนวนตามเวลาในการใช้คอมพิวเตอร์ในรอบ 12 เดือน กลุ่มอายุ ภาค และเขตการปกครอง (ต่อ)

Table 12 Number of computer user by time to used last year, age group, region and area (contd.)

ภาคเขตการปกครอง และกลุ่มอายุ (ปี)	รวม Total	การใช้คอมพิวเตอร์ในรอบ 12 เดือน Time to used computer last year					ไม่ทราบ Unknown	Region/area and age group
		5-7 วัน ใน 1 สัปดาห์ 5-7 days per week	1-4 วัน ใน 1 สัปดาห์ 1-4 days per week	1-3 เดือน ใน 1 เดือน 1-3 days per month	1-11 วัน ใน 1 ปี 1-11 days per year			
ภาคกลาง	3,827,002	1,156,115	2,248,598	399,270	22,168	852	Central region	
6-10	487,210	51,007	369,794	65,097	1,313	-	6-10	
11-14	766,929	86,508	569,830	88,939	1,437	215	11-14	
15-19	770,552	140,843	559,410	65,318	4,345	636	15-19	
20-24	406,366	158,020	201,285	40,803	6,258	-	20-24	
25-29	380,165	201,215	145,889	31,360	1,901	-	25-29	
30-34	331,970	177,954	121,065	31,098	1,852	-	30-34	
35-39	239,039	126,713	88,062	23,380	884	-	35-39	
40-49	315,430	158,597	119,397	34,923	2,513	-	40-49	
50-59	114,166	49,324	48,367	15,031	1,444	-	50-59	
60 ปีขึ้นไป	15,175	5,936	5,700	3,318	221	-	60 years and over	
ในเขตเทศบาล	1,535,949	583,314	828,424	136,305	7,905	-	Municipal area	
6-10	170,863	21,674	124,205	24,260	724	-	6-10	
11-14	247,665	35,701	184,662	27,207	95	-	11-14	
15-19	272,576	64,277	186,640	19,516	2,142	-	15-19	
20-24	179,150	81,743	87,826	326	-	-	20-24	
25-29	177,104	98,881	62,838	14,149	1,236	-	25-29	
30-34	152,686	88,152	51,656	11,946	931	-	30-34	
35-39	109,728	62,307	38,130	8,790	502	-	35-39	
40-49	155,029	79,731	60,082	13,937	1,280	-	40-49	
50-59	64,655	27,626	30,108	6,474	447	-	50-59	
60 ปีขึ้นไป	6,493	3,222	2,277	772	221	-	60 years and over	
นอกเขตเทศบาล	2,291,054	582,801	1,420,174	262,965	14,262	852	Non-Municipal area	
6-10	316,348	29,333	245,589	40,837	588	-	6-10	
11-14	519,264	50,807	405,168	61,732	1,342	215	11-14	
15-19	497,977	76,565	372,770	45,803	2,202	636	15-19	
20-24	227,217	76,277	113,459	31,549	5,932	-	20-24	
25-29	203,061	102,333	82,852	17,211	865	-	25-29	
30-34	179,285	89,802	69,409	19,153	921	-	30-34	
35-39	129,311	64,405	49,932	14,581	382	-	35-39	
40-49	160,400	78,866	59,314	20,986	1,233	-	40-49	
50-59	49,511	21,698	18,259	8,557	997	-	50-59	
60 ปีขึ้นไป	8,682	2,714	3,422	2,546	-	-	60 years and over	

ตาราง 12 จำนวนผู้ใช้คอมพิวเตอร์ จำแนกตามเวลาในการใช้คอมพิวเตอร์ในรอบ 12 เดือน กลุ่มอายุ ภาค และเขตการปกครอง (ต่อ)

Table 12 Number of computer user by time to used last year, age group, region and area (contd.)

ภาคเขตการปกครอง และกลุ่มอายุ (ปี)	รวม Total	การใช้คอมพิวเตอร์ในรอบ 12 เดือน Time to used computer last year				ไม่ทราบ Unknown	Region/Area and age group
		5-7 วัน ใน 1 สัปดาห์ 5-7 days per week	1-4 วัน ใน 1 สัปดาห์ 1-4 days per week	1-3 วัน ใน 1 เดือน 1-3 days per month	1-11 วัน ใน 1 ปี 1-11 days per year		
ภาคเหนือ	2,804,839	723,281	1,775,084	289,783	16,155	536	Northern region
6-10	433,595	41,434	339,126	52,549	487	-	6-10
11-14	673,507	65,230	525,865	80,025	2,387	-	11-14
15-19	692,341	138,298	493,739	58,524	1,375	404	15-19
20-24	335,797	149,865	151,905	29,389	4,638	-	20-24
25-29	186,513	90,420	77,978	16,479	1,636	-	25-29
30-34	132,942	70,991	50,183	9,534	2,101	132	30-34
35-39	100,158	51,641	34,992	11,688	1,836	-	35-39
40-49	176,067	81,820	69,741	23,517	990	-	40-49
50-59	68,253	31,547	28,523	7,687	507	-	50-59
60 ปีขึ้นไป	5,655	2,034	3,032	391	198	-	60 years and over
ในเขตเทศบาล	767,038	257,913	435,233	69,704	4,057	132	Municipal area
6-10	105,993	14,927	79,633	11,130	302	-	6-10
11-14	136,458	22,256	102,782	11,285	134	-	11-14
15-19	142,586	37,891	94,347	10,229	118	-	15-19
20-24	94,433	38,528	47,833	7,412	660	-	20-24
25-29	66,912	35,827	24,758	5,826	502	-	25-29
30-34	52,006	27,604	19,971	3,897	402	132	30-34
35-39	44,277	21,252	16,952	5,664	409	-	35-39
40-49	82,961	39,905	32,581	9,651	824	-	40-49
50-59	36,782	17,688	14,368	4,219	507	-	50-59
60 ปีขึ้นไป	4,630	2,034	2,007	391	198	-	60 years and over
นอกเขตเทศบาล	2,037,801	465,368	1,339,851	220,079	12,098	404	Non-Municipal area
6-10	327,603	26,507	259,493	41,418	184	-	6-10
11-14	537,050	42,974	423,082	68,740	2,253	-	11-14
15-19	549,755	100,407	399,392	48,295	1,257	404	15-19
20-24	241,364	111,338	104,071	21,977	3,978	-	20-24
25-29	119,601	54,593	53,220	10,653	1,135	-	25-29
30-34	80,936	43,387	30,212	5,637	1,699	-	30-34
35-39	55,881	30,389	18,040	6,024	1,427	-	35-39
40-49	93,106	41,915	37,160	13,865	165	-	40-49
50-59	31,481	13,859	14,154	3,468	-	-	50-59
60 ปีขึ้นไป	1,025	-	1,025	-	-	-	60 years and over

ตาราง 12 จำนวนผู้ใช้คอมพิวเตอร์ จำแนกตามเวลาในการใช้คอมพิวเตอร์ในรอบ 12 เดือน กลุ่มอายุ ภาค และเขตการปกครอง (ต่อ)

Table 12. Number of computer user by time to used last year, age group, region and area (contd.)

ภาค/เขตการปกครอง และกลุ่มอายุ (ปี)	รวม Total	การใช้คอมพิวเตอร์ในรอบ 12 เดือน Time to used computer last year					ไม่ทราบ Unknown	Region/area and age group
		5-7 วัน ใน 1 สัปดาห์ 5-7 days per week	1-4 วัน ใน 1 สัปดาห์ 1-4 days per week	1-3 วัน ใน 1 เดือน 1-3 days per month	1-11 วัน ใน 1 ปี 1-11 days per year			
ภาคตะวันออกเฉียงเหนือ								North-eastern region
6-10	4,264,587	920,918	2,812,362	497,972	32,518	816		6-10
11-14	454,092	44,183	348,836	57,074	3,999	-		11-14
15-19	1,074,620	97,442	836,191	134,843	5,455	690		15-19
20-24	1,316,479	172,077	968,059	170,044	6,299	-		20-24
25-29	462,289	165,670	250,293	43,078	3,248	-		25-29
30-34	253,619	130,016	90,266	32,008	1,329	-		30-34
35-39	189,142	91,219	83,217	12,693	1,887	126		35-39
40-49	148,237	70,454	67,068	8,740	1,975	-		40-49
50-59	258,991	115,120	108,957	26,979	7,935	-		50-59
60 ปีขึ้นไป	96,825	33,327	52,869	10,037	391	-		60 years and over
	10,493	1,410	6,607	2,476	-	-		
ในเขตเทศบาล								Municipal area
6-10	1,094,468	362,356	620,455	105,892	5,639	126		6-10
11-14	118,979	20,297	82,535	15,837	311	-		11-14
15-19	189,520	34,509	138,286	18,000	725	-		15-19
20-24	229,841	50,607	156,613	21,123	1,498	-		20-24
25-29	133,611	49,474	72,696	10,825	616	-		25-29
30-34	97,105	55,565	32,924	8,284	332	-		30-34
35-39	80,729	40,408	32,715	7,328	151	126		35-39
40-49	71,988	38,298	29,356	5,834	480	-		40-49
50-59	120,730	55,700	51,116	12,779	1,136	-		50-59
60 ปีขึ้นไป	47,360	18,089	23,591	5,289	391	-		60 years and over
	4,826	1,410	2,621	594	-	-		
นอกเขตเทศบาล								Non-Municipal area
6-10	3,170,119	558,562	2,191,908	392,080	26,879	690		6-10
11-14	335,113	23,887	266,301	41,237	3,689	-		11-14
15-19	885,100	62,933	699,904	116,843	4,729	690		15-19
20-24	1,086,639	121,470	811,446	148,921	4,801	-		20-24
25-29	328,678	116,196	177,596	32,253	2,632	-		25-29
30-34	156,514	74,451	57,342	23,724	997	-		30-34
35-39	108,413	50,811	50,501	5,365	1,736	-		35-39
40-49	76,269	34,156	37,712	2,906	1,495	-		40-49
50-59	138,261	59,420	57,841	14,200	6,800	-		50-59
60 ปีขึ้นไป	49,264	15,238	29,278	4,748	-	-		60 years and over
	5,868	-	3,996	1,882	-	-		

ตาราง 12 จำนวนผู้ใช้คอมพิวเตอร์ จำแนกตามเวลาในการใช้คอมพิวเตอร์ในรอบ 12 เดือน กลุ่มอายุ ภาค และเขตการปกครอง (ต่อ)
 Table 12 Number of computer user by time to used last year, age group, region and area (contd.)

ภาค/เขตการปกครอง และกลุ่มอายุ (ปี)	รวม Total	การใช้คอมพิวเตอร์ในรอบ 12 เดือน Time to used computer last year					ไม่ทราบ Unknown	Region/area and age group
		5-7 วัน ใน 1 สัปดาห์ 5-7 days per week	1-4 วัน ใน 1 สัปดาห์ 1-4 days per week	1-3 วัน ใน 1 เดือน 1-3 days per month	1-11 วัน ใน 1 ปี 1-11 days per year	1-11 วัน ใน 1 ปี		
ภาคใต้	1,979,220	465,343	1,289,068	212,539	12,270	-	Southern region	
6-10	273,550	27,577	203,201	42,388	384	-	6-10	
11-14	428,786	40,234	345,035	43,096	422	-	11-14	
15-19	506,469	96,338	369,581	38,948	1,602	-	15-19	
20-24	243,296	78,252	127,024	33,598	4,422	-	20-24	
25-29	155,422	68,798	68,549	17,296	780	-	25-29	
30-34	108,048	49,540	47,763	10,682	63	-	30-34	
35-39	80,586	34,660	35,097	8,771	2,058	-	35-39	
40-49	128,431	52,389	62,625	11,790	1,628	-	40-49	
50-59	49,940	16,537	26,847	5,645	912	-	50-59	
60 ปีขึ้นไป	4,681	1,018	3,348	326	-	-	60 years and over	
ในเขตเทศบาล	674,486	210,539	385,136	75,845	2,966	-	Municipal area	
6-10	94,331	13,587	60,374	20,369	-	-	6-10	
11-14	117,021	18,681	87,707	10,633	-	-	11-14	
15-19	127,512	32,903	86,850	7,419	340	-	15-19	
20-24	82,528	27,332	43,820	10,775	601	-	20-24	
25-29	57,170	28,782	22,685	5,228	475	-	25-29	
30-34	57,020	27,093	24,151	5,713	63	-	30-34	
35-39	42,864	19,637	15,442	6,722	1,062	-	35-39	
40-49	66,205	31,052	28,788	6,299	66	-	40-49	
50-59	27,458	10,786	13,789	2,524	358	-	50-59	
60 ปีขึ้นไป	2,377	686	1,530	162	-	-	60 years and over	
นอกเขตเทศบาล	1,304,734	254,803	903,932	136,695	9,304	-	Non-Municipal area	
6-10	179,219	13,990	142,827	22,019	384	-	6-10	
11-14	311,765	21,552	257,328	32,463	422	-	11-14	
15-19	378,957	63,435	282,731	31,529	1,263	-	15-19	
20-24	160,768	50,920	83,204	22,823	3,821	-	20-24	
25-29	98,253	40,016	45,864	12,068	304	-	25-29	
30-34	51,027	22,447	23,612	4,969	-	-	30-34	
35-39	37,722	15,023	19,655	2,049	995	-	35-39	
40-49	62,226	21,337	33,836	5,491	1,561	-	40-49	
50-59	22,482	5,751	13,058	3,120	554	-	50-59	
60 ปีขึ้นไป	2,314	333	1,818	164	-	-	60 years and over	

ตาราง 13 จำนวนผู้ใช้คอมพิวเตอร์ จำนวนตามเวลาในการใช้คอมพิวเตอร์ในระหว่าง 7 วันก่อนวันสัมภาษณ์ กลุ่มอายุ ภาค และเขตการปกครอง
 Table 13 Number of computer user by time to used last week, age group, region and area

ภาค/เขตการปกครอง และกลุ่มอายุ (ปี)	รวม Total	เวลาในการใช้คอมพิวเตอร์ในรอบ 7 วัน										ไม่ทราบ Unknown	Region/Area and age group
		ไม่ได้ใช้ Not used	น้อยกว่าหรือ เท่ากับ 1 ชั่วโมง Less than 1 hours	มากกว่า 1-2 ชั่วโมง more than 1-2 hours	มากกว่า 2-3 ชั่วโมง more than 2-3 hours	มากกว่า 3-4 ชั่วโมง more than 3-4 hours	มากกว่า 4-5 ชั่วโมง more than 4-5 hours	มากกว่า 5-6 ชั่วโมง more than 5-6 hours	6 ชั่วโมง ขึ้นไป more than 6 hours				
ทั่วราชอาณาจักร	15,392,496	809,197	3,566,653	6,185,169	2,046,458	871,666	563,927	350,669	988,140	10,615	Whole kingdom		
6-10	1,882,837	91,169	883,553	753,529	96,784	11,178	10,747	12,562	637	6-10			
11-14	3,225,795	117,284	1,127,035	1,600,883	248,541	57,577	31,601	11,523	29,914	1,437	11-14		
15-19	3,583,640	155,028	713,247	1,830,973	546,045	139,404	81,828	33,701	81,745	1,669	15-19		
20-24	1,738,703	150,633	205,759	603,375	308,748	154,731	106,146	58,390	149,629	1,290	20-24		
25-29	1,361,767	69,408	148,258	358,312	248,663	139,864	102,536	78,663	215,011	1,031	25-29		
30-34	1,061,796	46,397	116,016	285,176	187,762	113,238	79,041	66,478	166,728	960	30-34		
35-39	799,897	56,020	105,743	209,400	134,312	78,909	56,064	36,316	122,714	419	35-39		
40-49	1,181,749	64,488	163,535	362,296	185,016	113,602	73,029	47,375	150,637	1,771	40-49		
50-59	490,410	34,953	90,030	154,272	84,034	47,522	19,487	7,362	51,351	1,400	50-59		
60 ปีขึ้นไป	65,902	3,817	13,477	26,955	6,524	4,171	3,016	113	7,828	-	60 years and over		
ในเขตเทศบาล	6,588,789	281,371	1,224,087	2,342,875	984,435	523,651	326,033	227,253	671,994	7,090	Municipal area		
6-10	724,554	25,539	326,911	288,078	45,366	15,210	7,002	5,876	10,166	406	6-10		
11-14	972,617	21,944	291,986	469,139	109,462	33,578	16,214	8,982	20,079	1,222	11-14		
15-19	1,070,312	38,873	143,116	512,640	198,758	72,036	48,741	15,131	40,481	537	15-19		
20-24	780,676	41,956	89,527	262,937	149,991	75,307	48,371	30,596	80,702	1,290	20-24		
25-29	784,339	29,813	81,879	196,986	124,696	87,093	55,594	57,363	150,284	631	25-29		
30-34	642,135	23,467	61,086	165,693	106,015	71,435	42,607	47,035	124,593	205	30-34		
35-39	500,714	28,225	71,530	118,992	78,421	51,752	38,019	21,012	92,763	-	35-39		
40-49	727,756	44,231	92,389	214,301	109,821	76,941	48,288	34,753	105,622	1,399	40-49		
50-59	337,671	23,843	57,682	96,349	56,871	37,064	18,182	6,382	39,899	1,400	50-59		
60 ปีขึ้นไป	48,014	3,479	7,971	17,759	5,035	3,236	3,016	113	7,404	-	60 years and over		
นอกเขตเทศบาล	8,803,707	527,826	2,342,567	3,842,294	1,062,024	348,015	237,894	123,416	316,147	3,525	Non-Municipal area		
6-10	1,158,283	65,630	556,642	465,451	51,428	7,437	4,176	4,872	2,416	232	6-10		
11-14	2,253,178	95,340	835,049	1,131,745	139,079	23,999	15,387	2,530	9,835	215	11-14		
15-19	2,513,327	116,154	570,132	1,318,333	347,287	67,368	33,087	18,571	41,264	1,132	15-19		
20-24	958,027	108,677	116,233	340,437	158,758	79,425	57,775	27,795	68,927	-	20-24		
25-29	577,428	39,596	66,378	161,325	123,988	52,771	46,943	21,300	64,727	400	25-29		
30-34	419,661	22,930	54,930	119,482	81,747	41,803	36,435	19,443	42,135	755	30-34		
35-39	299,184	27,795	34,213	90,408	55,892	27,157	18,045	15,303	29,851	419	35-39		
40-49	453,993	40,257	71,136	147,995	75,194	36,662	24,740	12,622	45,015	372	40-49		
50-59	152,739	11,109	32,348	57,922	27,163	10,458	1,306	980	11,452	-	50-59		
60 ปีขึ้นไป	17,888	338	5,506	9,196	1,488	935	-	-	424	-	60 years and over		

ตาราง 13 จำนวนผู้ใช้คอมพิวเตอร์ จำแนกตามเวลาในการใช้คอมพิวเตอร์ในระหว่าง 7 วันก่อนวันสัมภาษณ์ กลุ่มอายุ ภาค และเขตการปกครอง (ต่อ)

Table 13 Number of computer user by time to used last week, age group, region and area (contd.)

ภาค/เขตการปกครอง และกลุ่มอายุ (ปี)	รวม Total	เวลาในการใช้คอมพิวเตอร์ในรอบ 7 วัน Time to used computer last week										ไม่ทราบ Unknown	Region/area and age group
		ไม่ได้ใช้ Not used	น้อยกว่าหรือ เท่ากับ 1 ชั่วโมง Less than 1 hours	มากกว่า 1-2 ชั่วโมง more than 1-2 hours	มากกว่า 2-3 ชั่วโมง more than 2-3 hours	มากกว่า 3-4 ชั่วโมง more than 3-4 hours	มากกว่า 4-5 ชั่วโมง more than 4-5 hours	มากกว่า 5-6 ชั่วโมง more than 5-6 hours	6 ชั่วโมง ขึ้นไป more than 6 hours				
กรุงเทพมหานคร	2,516,848	66,488	389,643	748,663	363,193	248,031	143,546	119,544	432,542	5,197	Bangkok		
6-10	234,389	3,074	109,137	81,303	17,075	8,969	2,819	4,539	7,473	-	6-10		
11-14	281,953	1,136	82,697	122,463	34,043	16,893	6,914	5,957	10,932	918	11-14		
15-19	297,798	3,984	27,908	122,491	59,237	32,865	22,604	5,575	22,644	491	15-19		
20-24	290,954	12,061	32,029	91,911	49,539	33,740	17,998	10,000	42,531	1,147	20-24		
25-29	386,049	7,002	33,236	85,599	58,141	41,766	26,521	34,400	98,752	631	25-29		
30-34	299,694	5,505	17,472	67,303	46,057	33,984	17,010	28,405	83,959	-	30-34		
35-39	231,878	6,181	32,988	44,420	34,138	22,056	17,204	11,971	62,920	-	35-39		
40-49	302,830	15,097	26,107	80,444	37,843	35,286	20,481	17,226	69,259	1,086	40-49		
50-59	161,415	10,769	23,498	41,400	25,287	20,117	9,684	1,470	28,266	924	50-59		
60 ปีขึ้นไป	29,888	1,679	4,570	11,331	1,833	2,355	2,313	-	5,807	-	60 years and over		

ตาราง 13 จำนวนผู้ใช้คอมพิวเตอร์ จำนวนตามเวลาในการใช้คอมพิวเตอร์ในระหว่าง 7 วันก่อนวันสัมภาษณ์ กลุ่มอายุ ภาค และเขตการปกครอง (ต่อ)
Table 13 Number of computer user by time to used last week, age group, region and area (contd.)

ภาค/เขตการปกครอง และกลุ่มอายุ (ปี)	รวม Total	เวลาในการใช้คอมพิวเตอร์ในสัปดาห์ 7 วัน Time to use computer last week										ไม่ทราบ Unknown	Region/area and age group
		ไม่ได้ใช้ Not used	น้อยกว่าหรือ เท่ากับ 1 ชั่วโมง Less than 1 hours	มากกว่า 1-2 ชั่วโมง more than 1-2 hours	มากกว่า 2-3 ชั่วโมง more than 2-3 hours	มากกว่า 3-4 ชั่วโมง more than 3-4 hours	มากกว่า 4-5 ชั่วโมง more than 4-5 hours	มากกว่า 5-6 ชั่วโมง more than 5-6 hours	6 ชั่วโมง more than 6 hours				
ภาคกลาง	3,827,002	182,198	771,315	1,537,504	583,411	248,446	176,500	95,199	229,448	2,982	Central region		
6-10	487,210	16,901	217,604	212,194	29,687	4,029	3,163	1,326	1,988	319	6-10		
11-14	766,929	20,972	247,804	388,600	76,509	15,554	8,789	1,521	6,965	215	11-14		
15-19	770,552	33,336	117,429	412,599	132,144	38,076	20,243	4,533	11,749	444	15-19		
20-24	406,366	31,284	41,696	138,350	80,774	39,373	23,166	16,817	34,906	-	20-24		
25-29	380,165	16,677	32,106	102,991	75,338	41,712	37,775	19,779	53,386	400	25-29		
30-34	331,970	15,329	31,308	88,768	63,755	37,757	31,505	21,769	41,024	755	30-34		
35-39	239,039	18,534	24,390	59,271	43,045	28,196	23,147	11,620	30,837	-	35-39		
40-49	315,430	21,910	37,764	96,613	54,524	29,366	23,350	14,945	36,525	433	40-49		
50-59	114,166	5,882	18,043	32,742	24,628	13,268	5,346	2,867	10,872	416	50-59		
60 ปีขึ้นไป	15,175	1,373	3,172	5,375	3,008	1,115	16	22	1,094	-	60 years and over		
ในเขตเทศบาล	1,535,949	62,487	282,959	564,960	244,211	122,789	83,082	49,838	125,058	564	Municipal area		
6-10	170,863	6,088	82,948	69,216	9,196	1,524	767	346	691	87	6-10		
11-14	247,665	5,308	76,329	118,517	31,170	7,340	3,370	1,100	4,531	-	11-14		
15-19	272,576	11,042	34,607	137,859	52,214	16,344	11,894	2,056	6,559	-	15-19		
20-24	179,150	6,302	18,292	60,524	35,051	15,166	13,444	9,775	20,596	-	20-24		
25-29	177,104	6,991	16,108	45,308	33,295	23,588	13,356	10,605	27,853	-	25-29		
30-34	152,686	6,002	14,517	42,233	24,251	19,017	11,298	11,337	24,031	-	30-34		
35-39	109,728	7,273	12,073	25,541	19,635	14,859	10,763	3,840	15,745	-	35-39		
40-49	155,029	8,379	17,963	46,238	25,165	16,989	13,513	8,273	18,448	61	40-49		
50-59	64,655	4,068	9,412	17,792	12,715	7,341	4,660	2,483	5,768	416	50-59		
60 ปีขึ้นไป	6,493	1,035	711	1,732	1,520	621	16	22	837	-	60 years and over		
นอกเขตเทศบาล	2,291,054	119,710	488,356	972,544	339,200	125,657	93,418	45,361	104,390	2,417	Non-Municipal area		
6-10	316,348	10,813	134,656	142,978	20,491	2,505	2,396	979	1,298	232	6-10		
11-14	519,264	15,664	171,475	270,083	45,338	8,214	5,419	422	2,435	215	11-14		
15-19	497,977	22,294	82,822	274,740	79,930	21,732	8,349	2,477	5,189	444	15-19		
20-24	227,217	24,981	23,404	77,826	45,723	24,207	9,722	7,042	14,310	-	20-24		
25-29	203,061	9,686	15,998	57,683	42,044	18,124	24,419	9,173	25,533	400	25-29		
30-34	179,285	9,327	16,792	46,536	39,504	18,740	20,206	10,432	16,993	755	30-34		
35-39	129,311	11,281	12,317	33,730	23,410	13,337	12,383	7,780	15,092	-	35-39		
40-49	160,400	13,531	19,801	50,375	29,358	12,377	9,836	6,672	18,079	372	40-49		
50-59	49,511	1,814	8,631	14,950	11,913	5,927	687	383	5,205	-	50-59		
60 ปีขึ้นไป	8,682	338	2,461	3,643	1,488	493	-	-	258	-	60 years and over		

ตาราง 13 จำนวนผู้ใช้งานคอมพิวเตอร์ จำนวนตามเวลาในการใช้คอมพิวเตอร์ในช่วง 7 วันก่อนวันสัมภาษณ์ กลุ่มอายุ ภาค และเขตการปกครอง (ต่อ)

Table 13 Number of computer user by time to used last week, age group, region and area (contid.)

ภาค/เขตการปกครอง และกลุ่มอายุ (ปี)	รวม Total	เวลาในการใช้คอมพิวเตอร์ในรอบ 7 วัน Time to used computer last week										ไม่ทราบ Unknown	Region/area and age group
		ไม่ได้ใช้ Not used	น้อยกว่าหรือ เท่ากับ 1 ชั่วโมง Less than 1 hours	1-2 ชั่วโมง more than 1-2 hours	2-3 ชั่วโมง more than 2-3 hours	3-4 ชั่วโมง more than 3-4 hours	4-5 ชั่วโมง more than 4-5 hours	5-6 ชั่วโมง more than 5-6 hours	มากกว่า more than 5-6 hours	6 ชั่วโมง more than 6 hours			
ภาคเหนือ	2,804,839	129,049	722,364	1,208,450	378,329	124,469	92,444	36,914	111,486	334	Central region		
6-10	433,595	18,828	217,462	189,758	18,769	4,078	2,247	2029	372	53	6-10		
11-14	673,507	17,130	237,307	358,768	42,919	5,934	1,452	6,382	3393	221	11-14		
15-19	682,341	25,856	130,827	351,943	120,438	23,417	6,887	15,750	17,224	-	15-19		
20-24	335,797	29,073	30,662	106,401	76,842	25,985	31,519	5,478	29,838	-	20-24		
25-29	186,513	11,715	20,348	58,189	34,899	20,312	11,893	7,790	21,366	-	25-29		
30-34	132,942	7,696	18,593	44,045	24,432	10,942	9,638	3,176	14,420	-	30-34		
35-39	100,158	6,400	19,057	27,884	17,384	12,836	4,930	3,112	8,554	-	35-39		
40-49	176,067	9,861	34,222	59,337	31,366	15,984	8,227	5,749	11,323	-	40-49		
50-59	68,263	2,156	12,274	30,496	10,835	4,872	1,746	1,242	4,583	60	50-59		
60 ปีขึ้นไป	5,655	335	1613	2,628	445	112	-	-	412	-	60 years and over		
ในเขตเทศบาล	767,038	36,831	165,032	312,356	121,692	52,291	29,048	14,778	34,676	334	Municipal area		
6-10	105,993	4,727	49,522	42,184	6,195	1,395	1,073	471	372	53	6-10		
11-14	136,458	2,502	41,282	72,033	14,336	2,844	2,011	587	641	221	11-14		
15-19	142,586	6,013	17,726	72,111	29,579	8,296	4,988	922	2,849	-	15-19		
20-24	94,433	5,618	8,443	34,840	23,396	8,718	5,191	2,690	5,537	-	20-24		
25-29	66,912	3,867	9,209	19,527	9,888	7,659	5,306	3,607	7,847	-	25-29		
30-34	52,006	3,235	7,845	15,073	10,831	5,646	3,429	1,585	4,362	-	30-34		
35-39	44,277	3,291	9,430	13,447	6,328	5,349	1,227	1,289	3,916	-	35-39		
40-49	82,961	5,416	13,460	27,427	14,036	9,155	4,362	2,637	6,467	-	40-49		
50-59	36,782	1,826	6,953	13,660	6,656	3,120	1,347	989	2,171	60	50-59		
60 ปีขึ้นไป	4,630	335	1,161	2,055	445	110	112	-	412	-	60 years and over		
นอกเขตเทศบาล	2,037,801	92,219	557,332	897,004	256,637	72,178	63,396	22,136	76,809	-	Non-Municipal area		
6-10	327,603	14,101	167,940	127,574	12,573	2,683	1,174	1,558	-	-	6-10		
11-14	537,050	14,628	196,025	286,736	28,583	3,090	4,371	865	2,752	-	11-14		
15-19	549,755	19,842	113,100	279,832	90,859	15,121	10,762	5,965	14,275	-	15-19		
20-24	241,364	23,454	22,220	71,562	53,446	17,267	26,327	2,788	24,300	-	20-24		
25-29	119,601	7,848	11,139	38,662	25,011	12,653	6,586	4,182	13,518	-	25-29		
30-34	80,936	4,461	10,748	28,972	13,601	5,296	6,210	1,590	10,058	-	30-34		
35-39	55,881	3,109	9,627	14,437	11,056	7,487	3,703	1,823	4,638	-	35-39		
40-49	93,106	4,445	20,761	31,910	17,329	6,829	3,865	3,111	4,856	-	40-49		
50-59	31,481	331	5,320	16,836	4,179	1,751	399	253	2,412	-	50-59		
60 ปีขึ้นไป	1,025	-	452	573	-	-	-	-	-	-	60 years and over		

ตาราง 13 จำนวนผู้ใช้คอมพิวเตอร์ จำนวนตามเวลาในการใช้คอมพิวเตอร์ในระหว่าง 7 วันก่อนวันสัมภาษณ์ กลุ่มอายุ ภาค และเขตการปกครอง (ต่อ)

Table 13 Number of computer user by time to used last week, age group, region and area (contd.)

ภาค/เขตการปกครอง และกลุ่มอายุ (ปี)	รวม Total	เวลาในการใช้คอมพิวเตอร์ในรอบ 7 วัน Time to used computer last week										ไม่ทราบ Unknown	Region/area and age group
		ไม่ได้ใช้ Not used	น้อยกว่าหรือ เท่ากับ 1 ชั่วโมง Less than 1 hours	มากกว่า 1-2 ชั่วโมง more than 1-2 hours	มากกว่า 2-3 ชั่วโมง more than 2-3 hours	มากกว่า 3-4 ชั่วโมง more than 3-4 hours	มากกว่า 4-5 ชั่วโมง more than 4-5 hours	มากกว่า 5-6 ชั่วโมง more than 5-6 hours	มากกว่า 6 ชั่วโมง more than 6 hours	ไม่ทราบ Unknown	Region/area and age group		
ภาคตะวันออกเฉียงเหนือ	4,264,587	273,099	1,180,481	1,860,481	487,476	159,979	98,397	63,491	160,108	1,075	Northeastern region		
6-10	454,092	35,724	219,648	170,259	18,411	3,443	2,210	1,886	2,433	78	6-10		
11-14	1,074,620	56,440	411,313	520,928	58,994	11,527	7,790	1,795	5,750	83	11-14		
15-19	1,316,479	64,426	342,826	679,853	156,033	22,277	16,665	10,541	23,813	46	15-19		
20-24	462,289	40,899	65,493	182,358	60,813	41,267	23,044	18,496	29,775	143	20-24		
25-29	263,619	18,094	32,099	69,474	52,878	25,652	14,266	8,716	32,439	-	25-29		
30-34	189,142	10,114	25,497	54,307	36,252	20,574	12,553	8,964	20,675	205	30-34		
35-39	148,237	11,797	18,165	56,477	27,193	7,864	6,300	5,511	14,510	419	35-39		
40-49	258,991	24,224	36,614	87,650	43,051	21,338	14,012	6,242	25,760	100	40-49		
50-59	96,625	11,004	25,394	34,112	13,193	5,935	981	1,249	4,756	-	50-59		
60 ปีขึ้นไป	10,493	376	3,432	5,063	657	101	576	91	197	-	60 years and over		
ในเขตเทศบาล	1,094,468	68,079	233,780	445,110	154,423	64,158	45,948	28,150	54,184	656	Municipal area		
6-10	118,979	7,004	49,793	48,678	7,695	2,625	1,791	1,286	1,314	78	6-10		
11-14	189,520	9,214	58,656	93,701	15,963	4,587	3,138	1,266	2,892	83	11-14		
15-19	229,841	11,101	42,625	117,408	34,665	8,159	6,723	3,731	5,382	46	15-19		
20-24	133,611	7,723	19,521	50,368	23,857	10,790	7,933	5,454	7,222	143	20-24		
25-29	97,105	6,200	10,022	30,803	15,311	11,110	6,976	5,805	10,878	-	25-29		
30-34	80,729	5,347	11,429	21,971	15,788	8,550	5,754	4,057	7,627	205	30-34		
35-39	71,968	5,682	10,472	24,314	11,315	4,828	4,998	3,106	7,252	-	35-39		
40-49	120,730	10,862	18,921	39,595	22,579	8,969	7,077	3,715	8,891	100	40-49		
50-59	47,360	4,570	11,481	15,883	6,593	4,418	981	905	2,529	-	50-59		
60 ปีขึ้นไป	4,626	376	839	1,789	657	101	576	91	197	-	60 years and over		
นอกเขตเทศบาล	3,170,119	205,020	946,721	1,415,371	313,052	95,821	52,448	35,341	105,924	419	Non-Municipal area		
6-10	335,113	28,720	169,854	121,582	10,716	817	419	1,886	1,119	-	6-10		
11-14	885,100	47,226	352,657	427,228	43,032	6,940	4,652	509	2,858	-	11-14		
15-19	1,086,639	53,325	300,201	562,444	121,367	14,118	9,942	6,809	18,432	-	15-19		
20-24	328,678	33,177	45,972	131,390	36,956	30,478	15,110	13,042	22,553	-	20-24		
25-29	156,514	11,895	22,077	38,671	37,567	14,542	7,289	2,911	21,561	-	25-29		
30-34	108,413	4,768	14,068	32,336	20,464	12,024	6,799	4,907	13,048	-	30-34		
35-39	76,269	6,115	7,692	32,163	15,878	3,036	1,302	2,405	7,258	419	35-39		
40-49	138,261	13,361	17,693	48,055	20,472	12,349	6,935	2,527	16,869	-	40-49		
50-59	49,264	6,434	13,913	18,228	6,600	1,517	344	227	2,227	-	50-59		
60 ปีขึ้นไป	5,868	-	2,593	3,274	-	-	-	-	-	-	60 years and over		

ตาราง 13 จำนวนผู้ใช้คอมพิวเตอร์ จำแนกตามเวลาในการใช้คอมพิวเตอร์ในระหว่าง 7 วันก่อนวันสัมภาษณ์ กลุ่มอายุ ภาค และเขตการปกครอง (ต่อ)

Table 13 Number of computer user by time to used last week, age group, region and area (contid.)

ภาค/เขตการปกครอง และกลุ่มอายุ (ปี)	รวม Total	เวลาในการใช้คอมพิวเตอร์ในระหว่าง 7 วัน							Time to used computer last week		ไม่ทราบ Unknown	Region/Area and age group
		ไม่ได้ใช้ Not used	น้อยกว่าหรือ เท่ากับ 1 ชั่วโมง Less than 1 hours	มากกว่า 1-2 ชั่วโมง more than 1-2 hours	มากกว่า 2-3 ชั่วโมง more than 2-3 hours	มากกว่า 3-4 ชั่วโมง more than 3-4 hours	มากกว่า 4-5 ชั่วโมง more than 4-5 hours	มากกว่า 5-6 ชั่วโมง more than 5-6 hours	6 ชั่วโมง more than 6 hours	ขึ้นไป more than 6 hours		
ภาคใต้	1,979,220	158,363	502,849	829,071	254,049	90,741	53,041	35,522	54,556	1,028	Southern region	
6-10	273,550	16,643	119,703	120,014	12,852	2,128	739	968	316	188	6-10	
11-14	428,786	21,606	147,913	210,124	36,077	7,669	1,726	797	2,874	-	11-14	
15-19	506,469	27,425	94,258	264,088	78,194	22,768	6,566	6,166	6,315	688	15-19	
20-24	243,296	37,316	35,879	84,354	40,781	14,367	10,420	7,599	12,580	-	20-24	
25-29	155,422	15,920	30,468	42,058	27,426	10,422	12,082	7,979	9,067	-	25-29	
30-34	108,048	7,753	23,145	30,753	17,265	9,981	8,336	4,165	6,650	-	30-34	
35-39	80,586	13,108	11,143	21,347	12,551	7,957	4,483	4,102	5,893	-	35-39	
40-49	128,431	13,396	28,829	38,251	18,232	11,629	6,959	3,213	7,770	152	40-49	
50-59	49,940	5,140	10,821	15,522	10,090	3,330	1,730	534	2,773	-	50-59	
60 ปีขึ้นไป	4,691	55	690	2,558	580	490	-	-	317	-	60 years and over	
ในเขตเทศบาล	674,486	47,486	152,693	271,786	100,914	36,382	24,409	14,943	25,533	339	Municipal area	
6-10	94,331	4,647	35,511	46,698	5,203	697	552	519	316	188	6-10	
11-14	117,021	3,784	33,021	62,426	13,951	1,914	781	62	1,083	-	11-14	
15-19	127,512	6,732	20,249	62,772	23,062	6,371	2,532	2,846	2,947	-	15-19	
20-24	82,528	10,252	11,242	24,694	18,148	6,894	3,804	2,677	4,816	-	20-24	
25-29	57,170	5,753	13,304	15,749	8,060	2,970	3,433	2,946	4,953	-	25-29	
30-34	57,020	3,379	9,823	19,113	9,088	4,238	5,116	1,650	4,613	-	30-34	
35-39	42,864	5,798	6,566	11,269	7,005	4,661	3,826	807	2,931	-	35-39	
40-49	66,205	4,476	15,948	20,597	10,197	6,522	2,855	2,902	2,558	152	40-49	
50-59	27,458	2,609	6,337	7,615	5,620	2,068	1,510	534	1,166	-	50-59	
60 ปีขึ้นไป	2,377	55	690	853	580	48	-	-	151	-	60 years and over	
นอกเขตเทศบาล	1,304,734	110,877	350,157	557,285	153,135	54,359	28,631	20,579	29,023	688	Non-Municipal area	
6-10	179,219	11,996	84,192	73,317	7,648	1,431	187	449	1,791	-	6-10	
11-14	311,765	17,822	114,892	147,699	22,126	5,755	946	735	3,368	-	11-14	
15-19	378,957	20,693	74,009	201,316	55,132	16,397	4,034	3,320	3,368	688	15-19	
20-24	160,768	27,064	24,636	59,660	22,633	7,473	6,616	4,922	7,764	-	20-24	
25-29	98,253	10,166	17,164	26,309	19,366	7,452	8,648	5,033	4,114	-	25-29	
30-34	51,027	4,374	13,323	11,640	8,177	5,742	3,220	2,514	2,037	-	30-34	
35-39	37,722	7,310	4,577	10,078	5,547	3,296	657	3,295	2,962	-	35-39	
40-49	62,226	8,920	12,881	17,655	8,035	5,106	4,105	311	5,213	-	40-49	
50-59	22,482	2,531	4,484	7,907	4,471	1,262	219	-	1,608	-	50-59	
60 ปีขึ้นไป	2,314	-	-	1,705	-	442	-	-	166	-	60 years and over	

ตาราง 14 จำนวนผู้ใช้อินเทอร์เน็ต จำแนกตามแหล่งที่ใช้อินเทอร์เน็ต กลุ่มอายุ ภาค และเขตการปกครอง
Table 14 Number of internet user by source to used, age group, region and area

ภาคเขตการปกครอง และกลุ่มอายุ (ปี)	รวม Total	บ้าน Home	ที่ทำงาน Office	สถานศึกษา Institution	ร้านอินเทอร์เน็ต Internet shop	แหล่งที่ใช้อินเทอร์เน็ต Source to used internet 1/				อื่นๆ Others	ไม่ทราบ Unknown	Region/area and age group
						เพื่อน Telecenter	ศูนย์บริการสาธารณสุข House friend	บ้านญาติ House friend	โทรศัพท์มือถือ Mobile			
หัวราชอาณาจักร	8,465,823	2,833,337	2,402,524	3,863,169	1,463,379	26,490	125,486	15,265	11,861	3,578	Whole kingdom	
6-10	261,067	120,516	1,669	157,769	24,152	553	4,130	-	1,087	-	6-10	
11-14	1,126,764	288,391	5,360	884,729	156,406	2,317	19,008	578	1,856	461	11-14	
15-19	2,550,559	445,407	30,773	2,042,964	652,702	4,989	39,689	1,960	5,459	2,454	15-19	
20-24	1,303,016	372,705	225,015	669,702	470,747	4,989	26,583	3,849	2,028	84	20-24	
25-29	953,549	362,892	590,588	73,913	106,615	3,543	22,476	2,512	554	-	25-29	
30-34	686,387	315,423	482,046	11,785	33,003	550	4,219	3,842	251	580	30-34	
35-39	504,593	270,724	345,614	5,147	10,097	308	4,408	1,363	525	-	35-39	
40-49	743,740	443,102	501,597	11,755	8,201	1,428	3,980	401	68	-	40-49	
50-59	301,649	185,528	209,354	5,242	933	52	953	758	34	-	50-59	
60 ปีขึ้นไป	34,499	28,653	10,510	161	523	146	38	-	-	-	60 years and over	
ในเขตเทศบาล	4,242,901	2,006,259	1,485,988	1,328,003	660,602	6,956	62,264	7,465	5,307	479	Municipal area	
6-10	159,587	82,031	1,044	90,669	16,507	385	3,997	-	570	-	6-10	
11-14	493,381	208,827	2,517	327,069	97,390	865	8,497	578	880	309	11-14	
15-19	855,492	296,571	11,144	582,353	253,151	1,117	19,249	631	1,920	86	15-19	
20-24	626,492	225,388	115,869	272,599	200,260	1,492	10,639	2,014	976	84	20-24	
25-29	587,926	273,151	345,654	39,235	63,374	1,639	10,465	1,309	554	-	25-29	
30-34	452,246	243,188	303,606	6,003	19,567	550	3,344	1,026	251	-	30-34	
35-39	326,635	194,239	218,651	2,664	5,047	308	3,058	747	56	-	35-39	
40-49	494,352	317,827	329,885	4,421	4,346	402	2,023	401	68	-	40-49	
50-59	217,871	139,294	149,899	2,828	436	52	953	758	34	-	50-59	
60 ปีขึ้นไป	28,920	25,742	7,719	161	523	146	38	-	-	-	60 years and over	
นอกเขตเทศบาล	4,222,921	827,079	916,535	2,535,166	802,777	19,534	63,222	7,799	6,554	3,100	Non-Municipal area	
6-10	101,480	38,485	625	67,099	7,646	168	133	-	517	-	6-10	
11-14	633,363	79,564	2,843	557,661	59,016	1,452	10,511	-	976	151	11-14	
15-19	1,695,067	148,836	19,629	1,460,611	399,551	11,488	20,440	1,330	3,539	2,368	15-19	
20-24	676,524	147,317	109,145	397,103	270,486	3,497	15,945	1,835	1,053	-	20-24	
25-29	365,624	89,741	244,933	34,678	43,241	1,904	12,011	1,203	-	-	25-29	
30-34	234,141	72,234	178,441	5,783	13,436	-	875	2,817	-	580	30-34	
35-39	177,958	76,484	126,963	2,483	5,050	-	1,350	616	469	-	35-39	
40-49	249,388	125,274	171,713	7,333	3,855	1,026	1,957	-	-	-	40-49	
50-59	83,779	46,234	59,454	2,414	497	-	-	-	-	-	50-59	
60 ปีขึ้นไป	5,579	2,911	2,790	-	-	-	-	-	-	-	60 years and over	

1/ สามารถบันทึกค่า 1 คำตอบ

1/ Record more than 1 answers

ตาราง 14 จำนวนผู้ใช้อินเทอร์เน็ต จำแนกตามแหล่งที่ใช้อินเทอร์เน็ต กลุ่มอายุ ภาค และเขตการปกครอง (ต่อ)

Table 14 Number of internet user by source to used, age group, region and area (contd.)

ภาค/เขตการปกครอง และกลุ่มอายุ (ปี)	แหล่งที่ใช้อินเทอร์เน็ต Source to used internet J/										Region/area and age group
	รวม Total	บ้าน Home	ที่ทำงาน Office	สถานศึกษา Institution	ร้านอินเทอร์เน็ต Internet shop	เพื่อนชุมชน House friend	ศูนย์บริการสารสนเทศ Telecenter	บ้านญาติ,เพื่อน House friend	โทรศัพท์มือถือ Mobile	อื่นๆ Others	
กรุงเทพมหานคร	1,774,375	1,056,896	699,296	411,083	202,182	972	19,786	3,654	575	-	Bangkok
6-10	66,887	36,231	494	42,938	5,196	-	1,349	-	-	-	6-10
11-14	175,435	90,056	502	115,912	30,980	-	2,924	480	-	-	11-14
15-19	243,813	134,458	4,380	141,905	54,491	500	6,031	311	-	-	15-19
20-24	243,302	113,710	42,042	85,291	72,376	-	3,080	574	575	-	20-24
25-29	312,231	169,825	180,436	21,657	30,550	472	4,216	624	-	-	25-29
30-34	221,657	144,647	146,488	1,764	5,410	-	273	1,026	-	-	30-34
35-39	160,398	110,460	104,170	941	1,701	-	1,464	639	-	-	35-39
40-49	220,261	160,864	141,608	-	1,478	-	451	-	-	-	40-49
50-59	110,761	78,640	73,992	673	-	-	-	-	-	-	50-59
60 ปีขึ้นไป	19,630	18,005	5,183	-	-	-	-	-	-	-	60 years and over

J/ สามารถตอบได้มากกว่า 1 คำตอบ

J/ Record more than 1 answers

ตาราง 14 จำนวนผู้ใช้อินเทอร์เน็ต จำนวนตามแหล่งที่ใช้อินเทอร์เน็ต กลุ่มอายุ ภาค และเขตการปกครอง (ต่อ)

Table 14 Number of internet user by source to used, age group, region and area (contd.)

ภาค/เขตการปกครอง และกลุ่มอายุ (ปี)	แหล่งที่ใช้อินเทอร์เน็ต Source to used internet 1/										Region/area and age group
	รวม Total	บ้าน Home	ที่ทำงาน Office	สถานศึกษา Institution	ร้านอินเทอร์เน็ต Internet shop	ศูนย์บริการสาธารณสุข Telecenter	เพื่อน House' friend	โทรศัพท์มือถือ Mobile	อื่นๆ Others	ไม่ทราบ Unknown	
ภาคกลาง	2,028,575	709,747	688,681	766,663	300,061	1,710	29,313	5,108	1,554	1,355	Central region
6-10	63,541	27,750	6/0	36,598	4,196	233	476	-	117	-	6-10
11-14	272,807	76,092	1,422	200,492	41,014	127	1,928	98	508	266	11-14
15-19	545,739	119,908	5,404	400,229	142,790	-	13,778	1,404	267	509	15-19
20-24	268,529	86,642	69,067	107,136	73,455	-	4,767	1,553	48	-	20-24
25-29	251,311	92,569	160,946	13,148	26,087	921	4,053	250	-	-	25-29
30-34	207,124	86,693	158,379	1,622	8,715	235	1,324	419	127	580	30-34
35-39	146,322	71,544	101,391	1,636	1,938	58	1,955	456	469	-	35-39
40-49	195,749	105,209	137,945	4,809	1,168	-	384	401	19	-	40-49
50-59	69,483	37,216	50,771	912	533	-	650	525	-	-	50-59
60 ปีขึ้นไป	7,971	6,124	2,686	79	165	-	-	-	-	-	60 years and over
ในเขตเทศบาล	908,175	373,032	328,375	289,944	142,349	621	10,918	2,354	531	114	Municipal area
6-10	30,910	12,902	45	18,135	3,394	65	343	-	117	-	6-10
11-14	109,384	43,081	710	68,345	22,236	127	547	98	94	114	11-14
15-19	211,349	64,335	2,347	143,725	63,625	-	3,754	75	126	-	15-19
20-24	128,772	50,070	33,445	49,662	34,113	-	1,369	927	48	-	20-24
25-29	116,708	44,771	72,053	6,487	12,522	136	2,818	250	-	-	25-29
30-34	99,835	46,047	71,991	497	4,564	235	449	-	127	-	30-34
35-39	67,267	35,375	47,174	646	527	58	604	77	-	-	35-39
40-49	101,026	52,768	72,002	2,018	1,168	-	384	401	19	-	40-49
50-59	39,183	20,303	27,527	349	36	-	650	525	-	-	50-59
60 ปีขึ้นไป	3,742	3,380	1,079	79	165	-	-	-	-	-	60 years and over
นอกเขตเทศบาล	1,120,400	336,716	360,305	476,719	157,711	1,089	18,396	2,754	1,023	1,241	Non-Municipal area
6-10	32,631	14,848	625	18,463	802	168	133	-	-	-	6-10
11-14	163,423	33,010	712	132,147	18,778	-	1,381	-	414	151	11-14
15-19	334,390	55,574	3,057	256,504	79,164	-	10,024	1,330	141	509	15-19
20-24	139,757	36,572	35,620	57,475	39,342	-	3,398	626	-	-	20-24
25-29	134,603	47,797	88,893	6,662	13,565	921	1,234	-	-	-	25-29
30-34	107,289	40,647	86,388	1,125	4,152	-	875	419	-	580	30-34
35-39	79,054	36,169	54,217	990	1,411	-	1,350	379	-	-	35-39
40-49	94,724	52,442	65,943	2,792	-	-	-	469	-	-	40-49
50-59	30,300	16,913	23,244	562	497	-	-	-	-	-	50-59
60 ปีขึ้นไป	4,229	2,745	1,607	-	-	-	-	-	-	-	60 years and over

1/ สามารถตอบได้มากกว่า 1 คำตอบ

1/ Record more than 1 answers

ตาราง 14 จำนวนผู้ใช้อินเทอร์เน็ต จำแนกตามแหล่งที่ใช้อินเทอร์เน็ต กลุ่มอายุ ภาค และเขตการปกครอง (ต่อ)

Table 14 Number of internet user by source to used, age group, region and area (contd.)

ภาคเขตการปกครอง และกลุ่มอายุ (ปี)	รวม Total	บ้าน Home	ที่ทำงาน Office	สถานศึกษา Institution	ร้านอินเทอร์เน็ต Internet shop	แหล่งที่ใช้อินเทอร์เน็ต Source to used (internet 1)				โทรศัพท์มือถือ Mobile	อื่นๆ Others	ไม่ทราบ Unknown	Region/area and age group
						เพื่อชุมชน Telecenter	ศูนย์บริการสารสนเทศ House' friend	บ้านญาติ.เพื่อน House' friend	บ้านญาติ.เพื่อน House' friend				
ภาคเหนือ	1,581,412	446,434	339,062	931,029	298,508	5,852	31,636	2,908	2,282	-	-	Northern region	
6-10	45,467	18,295	80	32,727	3,529	320	494	-	216	-	-	6-10	
11-14	264,692	46,109	408	228,975	30,594	913	5,171	-	574	-	-	11-14	
15-19	572,617	83,055	6,326	496,032	149,133	1,211	6,613	26	1,199	-	-	15-19	
20-24	270,333	97,277	39,132	153,914	98,763	1,800	12,373	1,369	-	-	-	20-24	
25-29	126,787	43,491	78,892	16,213	11,731	705	3,841	1,271	65	-	-	25-29	
30-34	82,735	31,075	59,214	1,134	2,997	86	1,355	-	124	-	-	30-34	
35-39	60,714	30,014	46,117	104	503	249	56	7	56	-	-	35-39	
40-49	112,865	69,957	76,598	1,434	1,117	568	1,513	-	49	-	-	40-49	
50-59	42,037	25,109	31,450	414	65	-	223	234	-	-	-	50-59	
60 ปีขึ้นไป	2,566	2,052	815	82	74	-	-	-	-	-	-	60 years and over	
ในเขตเทศบาล	499,214	201,453	134,197	217,389	101,379	2,101	10,586	745	1,335	-	-	Municipal area	
6-10	21,188	10,156	80	12,809	2,006	320	494	-	216	-	-	6-10	
11-14	76,584	24,599	408	57,101	15,963	393	1,551	-	574	-	-	11-14	
15-19	126,156	34,341	1,058	98,763	42,430	470	3,122	26	252	-	-	15-19	
20-24	79,817	26,822	11,932	42,344	31,067	357	1,513	161	-	-	-	20-24	
25-29	48,844	20,130	28,150	3,878	6,344	46	1,858	317	65	-	-	25-29	
30-34	37,267	16,910	22,808	1,043	2,191	86	1,355	-	124	-	-	30-34	
35-39	27,137	15,113	17,065	104	503	249	56	7	56	-	-	35-39	
40-49	55,597	37,387	35,258	849	736	180	416	-	49	-	-	40-49	
50-59	24,059	13,945	16,623	414	65	-	223	234	-	-	-	50-59	
60 ปีขึ้นไป	2,566	2,052	815	82	74	-	-	-	-	-	-	60 years and over	
นอกเขตเทศบาล	1,082,198	244,981	204,865	713,639	197,126	3,751	21,050	2,164	947	-	-	Non-Municipal area	
6-10	24,279	8,138	-	19,917	1,522	-	-	-	-	-	-	6-10	
11-14	188,108	21,510	-	171,874	14,630	520	3,620	-	-	-	-	11-14	
15-19	446,461	48,714	5,268	397,270	106,702	741	3,491	-	947	-	-	15-19	
20-24	190,516	70,455	27,200	111,570	67,697	1,443	10,859	1,209	-	-	-	20-24	
25-29	77,943	23,361	50,742	12,334	5,386	660	1,983	955	-	-	-	25-29	
30-34	45,468	14,165	36,405	91	806	-	-	-	-	-	-	30-34	
35-39	33,577	14,900	29,052	-	-	-	-	-	-	-	-	35-39	
40-49	57,268	32,571	41,340	584	381	388	1,097	-	-	-	-	40-49	
50-59	18,578	11,164	14,857	-	-	-	-	-	-	-	-	50-59	
60 ปีขึ้นไป	-	-	-	-	-	-	-	-	-	-	-	60 years and over	

1/ สามารถตอบได้มากกว่า 1 คำตอบ

1/ Record more than 1 answers

ตาราง 14 จำนวนผู้ใช้อินเทอร์เน็ต จำแนกตามแหล่งที่ใช้อินเทอร์เน็ต กลุ่มอายุ ภาค และเขตการปกครอง (ต่อ)

Table 14 Number of internet user by source to used, age group, region and area (contd.)

ภาคเขตการปกครอง และกลุ่มอายุ (ปี)	รวม Total	บ้าน Home	ที่ทำงาน Office	สถานศึกษา Institution	ร้านอินเทอร์เน็ต Internet shop	แหล่งที่ใช้อินเทอร์เน็ต Source to used Internet ^{1/}				อื่นๆ Others	ไม่ทราบ Unknown	Region/area and age group
						ศูนย์บริการสารสนเทศ Telecenter	บ้านญาติ/เพื่อน House friend	โทรศัพท์มือถือ Mobile	เพื่อชุมชน Telcenter			
ภาคตะวันออกเฉียงเหนือ	2,103,780	380,076	428,977	1,276,678	426,957	15,318	30,387	2,991	5,098	2,139	Northeastern region	
6-10	52,589	24,232	320	25,523	7,243	-	1,285	-	331	-	6-10	
11-14	282,444	42,700	2,389	237,934	1,277	-	6,300	-	457	195	11-14	
15-19	865,204	64,572	10,737	754,381	202,028	10,333	8,153	219	2,818	1,944	15-19	
20-24	341,853	55,147	41,204	226,245	144,647	1,489	2,965	351	1,406	-	20-24	
25-29	164,404	30,619	104,844	18,981	25,477	986	8,908	-	87	-	25-29	
30-34	116,094	31,470	79,242	5,211	9,630	175	623	2,397	-	-	30-34	
35-39	85,429	36,748	56,396	1,190	4,876	-	647	23	-	-	35-39	
40-49	143,022	68,200	97,907	4,159	3,954	860	1,387	-	-	-	40-49	
50-59	50,943	25,381	35,154	3,054	271	52	80	-	-	-	50-59	
60 ปีขึ้นไป	1,798	1,008	783	-	87	146	38	-	-	-	60 years and over	
ในเขตเทศบาล	662,845	220,257	198,474	268,190	136,780	3,065	13,949	594	981	280	Municipal area	
6-10	24,699	12,939	320	10,060	3,776	-	1,285	-	42	-	6-10	
11-14	81,191	26,672	606	54,610	16,932	345	2,405	-	132	195	11-14	
15-19	175,008	34,667	2,593	130,796	58,885	147	4,141	219	367	86	15-19	
20-24	108,682	20,987	15,868	62,115	40,994	992	2,965	351	353	-	20-24	
25-29	69,597	25,231	38,874	5,423	9,745	986	1,239	-	87	-	25-29	
30-34	54,973	19,630	37,523	1,680	3,626	175	623	-	-	-	30-34	
35-39	42,816	20,280	28,261	816	1,627	-	647	23	-	-	35-39	
40-49	77,821	44,118	55,289	1,488	838	222	527	-	-	-	40-49	
50-59	26,611	14,724	18,707	1,201	271	52	80	-	-	-	50-59	
60 ปีขึ้นไป	1,448	1,008	433	-	87	146	38	-	-	-	60 years and over	
นอกเขตเทศบาล	1,440,936	159,819	230,503	1,008,489	290,176	12,253	16,437	2,397	4,117	1,859	Non-Municipal area	
6-10	27,889	11,292	-	15,463	3,468	-	-	-	289	-	6-10	
11-14	201,252	16,028	1,783	183,324	11,811	932	3,896	-	325	-	11-14	
15-19	690,196	29,905	8,144	623,584	143,143	10,186	4,014	-	2,451	1,859	15-19	
20-24	233,171	34,159	25,337	164,130	103,653	498	-	-	1,053	-	20-24	
25-29	94,808	5,388	65,970	13,558	15,732	-	7,669	-	-	-	25-29	
30-34	61,121	11,840	41,719	3,531	6,005	-	-	2,397	-	-	30-34	
35-39	42,614	16,468	28,135	375	3,249	-	-	-	-	-	35-39	
40-49	85,201	24,082	42,618	2,672	3,116	638	860	-	-	-	40-49	
50-59	24,332	10,657	16,447	1,853	-	-	-	-	-	-	50-59	
60 ปีขึ้นไป	351	-	351	-	-	-	-	-	-	-	60 years and over	

1/ สามารถตอบได้มากกว่า 1 คำตอบ

2/ Record more than 1 answers

ตาราง 14 จำนวนผู้ใช้อินเทอร์เน็ต จำนวนตามแหล่งที่ใช้อินเทอร์เน็ต กลุ่มอายุ ภาค และเขตการปกครอง (ต่อ)

Table 14 Number of internet user by source to used, age group, region and area (contd.)

ภาคเขตการปกครอง และกลุ่มอายุ (ปี)	รวม Total	บ้าน Home	ที่ทำงาน Office	สถานศึกษา Institution	ร้านอินเทอร์เน็ต Internet shop	แหล่งที่ใช้อินเทอร์เน็ต Source to used internet 1/				อื่นๆ Others	ไม่ทราบ Unknown	Region/area and age group
						ศูนย์บริการสาธารณสุข Telecenter	บ้านญาติ/เพื่อน House friend	โทรศัพท์มือถือ Mobile	โทรศัพท์ Mobile			
ภาคใต้	977,680	240,185	246,510	477,718	235,675	2,637	14,364	603	2,352	84	84	Southern region
6-10	32,583	14,008	105	19,983	3,990	-	525	-	424	-	-	6-10
11-14	131,386	33,434	638	101,416	25,076	-	2,686	-	317	-	-	11-14
15-19	323,187	43,414	3,926	250,417	104,262	561	5,114	-	1,175	-	-	15-19
20-24	178,999	19,929	33,569	97,116	81,506	1,699	3,400	-	-	84	-	20-24
25-29	98,815	26,388	65,470	3,914	12,769	323	1,460	367	402	-	-	25-29
30-34	58,777	21,537	38,724	2,054	6,250	54	644	-	-	-	-	30-34
35-39	51,730	21,957	37,539	1,275	1,079	-	287	237	-	-	-	35-39
40-49	71,843	38,871	47,540	1,353	482	-	246	-	-	-	-	40-49
50-59	27,826	19,181	17,955	190	65	-	-	-	34	-	-	50-59
60 ปีขึ้นไป	2,534	1,464	1,042	-	197	-	-	-	-	-	-	60 years and over
ในเขตเทศบาล	398,292	154,620	125,647	141,397	77,910	197	7,024	118	1,886	84	84	Municipal area
6-10	15,902	9,802	105	6,727	2,135	-	525	-	196	-	-	6-10
11-14	50,787	24,420	290	31,097	11,278	-	1,071	-	79	-	-	11-14
15-19	99,167	28,770	765	67,165	33,721	-	2,202	-	1,175	-	-	15-19
20-24	65,920	13,799	12,583	33,186	21,712	143	1,712	-	-	84	-	20-24
25-29	40,546	13,193	26,141	1,790	4,211	-	336	118	402	-	-	25-29
30-34	38,514	15,955	24,795	1,018	3,777	54	644	-	-	-	-	30-34
35-39	29,017	13,011	21,980	157	689	-	287	-	-	-	-	35-39
40-49	39,647	22,691	25,729	67	124	-	246	-	-	-	-	40-49
50-59	17,256	11,682	13,051	190	65	-	-	-	34	-	-	50-59
60 ปีขึ้นไป	1,535	1,297	209	-	197	-	-	-	-	-	-	60 years and over
นอกเขตเทศบาล	579,388	85,564	120,862	336,320	157,764	2,441	7,339	485	466	-	-	Non-Municipal area
6-10	16,681	4,206	-	13,257	1,853	-	-	-	228	-	-	6-10
11-14	80,599	9,014	349	70,318	13,797	-	1,616	-	238	-	-	11-14
15-19	224,020	14,644	3,160	183,252	70,540	561	2,913	-	-	-	-	15-19
20-24	113,079	6,130	20,987	63,930	59,795	1,556	1,687	-	-	-	-	20-24
25-29	58,270	13,195	39,329	2,124	8,557	323	1,125	248	-	-	-	25-29
30-34	20,263	5,583	13,929	1,035	2,473	-	-	-	-	-	-	30-34
35-39	22,712	8,947	15,559	1,118	391	-	-	237	-	-	-	35-39
40-49	32,195	16,181	21,811	1,286	358	-	-	-	-	-	-	40-49
50-59	10,569	7,499	4,905	-	-	-	-	-	-	-	-	50-59
60 ปีขึ้นไป	999	166	833	-	-	-	-	-	-	-	-	60 years and over

1/ สามารถตอบได้มากกว่า 1 คำตอบ

1/ Record more than 1 answers

ตาราง 15 จำนวนผู้ใช้อินเทอร์เน็ต จำนวนตามช่วงเวลาที่ใช้อินเทอร์เน็ต กลุ่มอายุ ภาค และเขตการปกครอง
 Table 15 Number of internet user by time to access, age group, region and area

ภาคเขตการปกครอง และกลุ่มอายุ (ปี)	ช่วงเวลาที่ใช้อินเทอร์เน็ต Time to access internet 1/											Region/Area and age group
	รวม	08.01 - 12.00 น	12.01 - 16.00 น	16.01 - 20.00 น	20.01 - 24.00 น	24.01 - 04.00 น	04.01 - 08.00 น	ไม่ทราบ	ไม่ทราบ	ไม่ทราบ	ไม่ทราบ	
	Total	08.01 - 12.00	12.01 - 16.00	16.01 - 20.00	20.01 - 24.00	24.01 - 04.00	04.01 - 08.00	Unknown	Unknown	Unknown	Unknown	
ทั่วราชอาณาจักร	8,465,823	3,413,586	4,067,737	2,480,238	989,246	46,734	13,686	334,465	3,018	Whole kingdom		
6-10	261,067	110,098	90,475	111,863	7,577	460	136	995	-	6-10		
11-14	1,126,764	521,675	517,962	348,785	44,847	516	904	6,285	1,244	11-14		
15-19	2,550,559	1,062,951	1,319,072	768,352	182,511	6,467	1,690	23,758	141	15-19		
20-24	1,303,016	426,593	644,663	473,751	209,792	16,895	488	42,341	708	20-24		
25-29	953,549	347,982	448,452	221,091	161,951	10,110	2,142	75,119	-	25-29		
30-34	686,387	276,224	325,610	150,565	110,538	4,864	1,593	65,659	819	30-34		
35-39	504,593	212,185	230,424	117,348	87,901	2,026	1,990	38,056	-	35-39		
40-49	743,740	305,082	332,924	206,949	115,344	3,208	2,677	56,184	107	40-49		
50-59	301,649	138,190	144,264	72,194	43,775	2,057	2,046	23,808	-	50-59		
60 ปีขึ้นไป	34,499	12,607	13,889	9,339	5,061	130	19	2,261	-	60 years and over		
ในเขตเทศบาล	4,242,901	1,582,087	1,866,303	1,486,750	662,235	26,025	7,865	208,757	1,985	Municipal area		
6-10	159,587	67,262	51,659	76,056	5,181	460	136	995	-	6-10		
11-14	493,381	193,250	197,801	240,351	34,554	237	513	2,133	1,029	11-14		
15-19	855,492	297,376	381,483	391,052	114,485	4,545	1,134	9,234	141	15-19		
20-24	626,492	195,879	281,983	237,034	109,037	7,825	488	20,579	708	20-24		
25-29	587,926	201,180	282,678	154,030	124,316	4,050	2,142	48,762	-	25-29		
30-34	452,246	171,492	207,284	103,450	90,745	3,457	253	46,339	-	30-34		
35-39	326,835	140,574	145,361	80,496	66,854	1,731	1,614	24,849	-	35-39		
40-49	494,352	205,381	220,852	141,069	77,262	1,947	897	36,313	107	40-49		
50-59	217,871	98,732	106,319	55,348	35,472	1,641	668	17,550	-	50-59		
60 ปีขึ้นไป	28,920	10,963	10,874	7,863	4,332	130	19	2,003	-	60 years and over		
นอกเขตเทศบาล	4,222,921	1,831,498	2,201,434	993,487	307,012	20,708	5,820	125,707	1,033	Non-Municipal area		
6-10	101,480	42,837	38,817	35,807	2,346	-	-	-	-	6-10		
11-14	633,383	328,425	320,161	108,435	10,293	278	391	4,151	214	11-14		
15-19	1,695,067	765,575	937,589	377,300	68,026	1,922	555	14,524	-	15-19		
20-24	676,524	230,714	382,670	236,717	100,756	9,070	-	21,762	-	20-24		
25-29	365,624	146,802	185,774	67,060	37,635	6,059	-	26,357	-	25-29		
30-34	234,141	104,732	118,327	47,114	19,794	1,407	1,340	19,320	819	30-34		
35-39	177,958	71,611	85,063	36,852	21,047	295	377	13,206	-	35-39		
40-49	249,388	99,702	112,072	65,880	38,081	1,261	1,780	19,871	-	40-49		
50-59	83,779	39,458	37,946	16,846	8,302	416	1,379	6,258	-	50-59		
60 ปีขึ้นไป	5,579	1,644	3,015	1,475	730	-	-	258	-	60 years and over		

1/ สามารถตอบได้มากกว่า 1 คำตอบ

1/ Record more than 1 answers

ตาราง 15 จำนวนผู้ใช้อินเทอร์เน็ต จำนวนตามช่วงเวลาที่ใช้อินเทอร์เน็ต กลุ่มอายุ ภาค และเขตการปกครอง (ต่อ)

Table 15 Number of internet user by time to access, age group, region and area (contd.)

ภาคเขตการปกครอง และกลุ่มอายุ (ปี)	ช่วงเวลาที่ใช้อินเทอร์เน็ต Time to access internet 1/										Region/area and age group
	รวม	08.01 - 12.00 น	12.01 - 16.00 น	16.01 - 20.00 น	20.01 - 24.00 น	24.01 - 04.00 น	04.01 - 08.00 น	ใช้ทั้งวัน	ไม่ทราบ	Unknown	
กรุงเทพมหานคร	1,774,375	680,886	776,588	617,424	342,349	14,276	3,894	97,862	918		Bangkok
6-10	66,887	34,660	20,896	31,506	2,539	-	-	-	-	-	6-10
11-14	175,435	76,050	65,278	95,019	17,334	-	-	-	918	-	11-14
15-19	243,813	70,988	99,252	132,076	51,942	3,318	612	1,064	-	-	15-19
20-24	243,302	69,163	109,242	90,788	43,006	4,785	-	6,817	-	-	20-24
25-29	312,231	108,461	140,049	82,763	76,366	1,686	1,739	24,084	-	-	25-29
30-34	221,657	85,838	99,498	57,531	49,403	1,046	-	24,525	-	-	30-34
35-39	160,398	73,649	71,157	38,933	39,687	1,543	1,543	14,067	-	-	35-39
40-49	220,261	97,742	103,734	61,689	37,191	559	-	18,121	-	-	40-49
50-59	110,761	55,985	59,263	23,194	21,662	1,338	-	8,733	-	-	50-59
60 ปีขึ้นไป	19,630	8,339	8,220	3,925	3,219	-	-	452	-	-	60 years and over

1/ สามารถตอบได้มากกว่า 1 คำตอบ

1/ Record more than 1 answers

ตาราง 15 จำนวนผู้ใช้อินเทอร์เน็ต จำนวนตามช่วงเวลาที่ใช้อินเทอร์เน็ต กลุ่มอายุ ภาค และเขตการปกครอง (ต่อ)

Table 15 Number of internet user by time to access, age group, region and area (contd.)

ภาค/เขตการปกครอง และกลุ่มอายุ (ปี)	ช่วงเวลาที่ใช้อินเทอร์เน็ต Time to access internet 1/											ใช้ทุกวัน All day	ไม่ทราบ Unknown	Region/area and age group
	รวม Total	08.01 - 12.00 น	12.01 - 16.00 น	16.01 - 20.00 น	20.01 - 24.00 น	24.01 - 04.00 น	04.01 - 08.00 น							
		08.01 - 12.00 น	12.01 - 16.00 น	16.01 - 20.00 น	20.01 - 24.00 น	24.01 - 04.00 น	04.01 - 08.00 น							
ภาคกลาง	2,028,575	824,378	922,112	555,935	247,205	10,260	2,401	105,551					346	Central region
6-10	63,541	25,746	20,405	22,746	2,481	-	-	511					-	6-10
11-14	272,807	123,471	122,765	89,595	8,735	278	393	1,687					240	11-14
15-19	545,739	233,349	256,668	170,973	50,954	1,683	555	6,568					-	15-19
20-24	268,529	91,793	117,391	89,509	43,285	1,068	-	11,065					-	20-24
25-29	251,311	95,867	107,556	52,940	43,448	1,562	119	27,359					-	25-29
30-34	207,124	82,383	103,411	36,700	33,358	3,122	38	23,085					-	30-34
35-39	146,322	55,712	71,083	32,249	21,816	320	377	13,534					-	35-39
40-49	195,749	82,213	86,148	44,269	33,411	1,681	317	14,267					107	40-49
50-59	69,483	31,742	33,574	14,089	8,833	416	602	6,192					-	50-59
60 ปีขึ้นไป	7,971	2,103	3,111	2,866	883	130	-	1,281					-	60 years and over
ในเขตเทศบาล	908,175	396,035	370,986	289,271	138,126	5,321	1,470	62,328					132	Municipal area
6-10	30,910	13,348	8,431	12,861	522	-	-	511					-	6-10
11-14	109,384	41,529	42,247	49,515	6,437	-	393	1,283					25	11-14
15-19	211,349	77,999	94,891	84,155	27,458	457	-	5,377					-	15-19
20-24	128,772	42,775	47,558	47,786	26,210	1,068	-	7,965					-	20-24
25-29	116,708	40,300	47,079	27,659	23,080	1,234	119	14,344					-	25-29
30-34	99,835	35,171	42,734	18,574	20,599	1,714	38	12,057					-	30-34
35-39	67,267	26,985	29,714	16,827	10,947	25	-	5,651					-	35-39
40-49	101,026	40,840	40,137	21,759	16,622	693	317	9,481					107	40-49
50-59	39,183	15,861	16,973	8,744	6,096	-	602	4,636					-	50-59
60 ปีขึ้นไป	3,742	1,125	1,221	1,391	153	130	-	1,023					-	60 years and over
นอกเขตเทศบาล	1,120,400	488,343	551,126	266,664	109,079	4,939	932	43,222					214	Non-Municipal area
6-10	32,631	12,398	11,973	9,885	1,958	-	-	-					-	6-10
11-14	163,423	81,941	80,518	40,080	2,298	278	-	404					214	11-14
15-19	334,390	155,350	161,777	86,817	23,495	1,226	555	1,191					-	15-19
20-24	139,757	49,018	69,833	41,722	17,075	-	-	3,100					-	20-24
25-29	134,603	55,566	60,477	25,281	20,368	328	-	13,015					-	25-29
30-34	107,289	47,212	60,677	18,126	12,758	1,407	-	11,029					-	30-34
35-39	79,054	28,727	41,368	15,421	10,868	295	377	7,883					-	35-39
40-49	94,724	41,272	46,011	22,511	16,789	988	-	4,786					-	40-49
50-59	30,300	15,881	16,600	5,346	2,737	416	-	1,556					-	50-59
60 ปีขึ้นไป	4,229	977	1,890	1,475	730	-	-	258					-	60 years and over

1/ สามารถตอบได้มากกว่า 1 คำตอบ

2/ Record more than 1 answers

ตาราง 15 จำนวนผู้ใช้อินเทอร์เน็ต จำแนกตามช่วงเวลาที่ใช้อินเทอร์เน็ต กลุ่มอายุ ภาค และเขตการปกครอง (ต่อ)

Table 15 Number of internet user by time to access, age group, region and area (contd.)

ภาค/เขตการปกครอง และกลุ่มอายุ (ปี)	ช่วงเวลาที่ใช้อินเทอร์เน็ต Time to access internet (J)										ทั้งหมด All day	ไม่ทราบ Unknown	Region/area and age group
	รวม Total	08.01 - 12.00 น 08.01 - 12.00	12.01 - 16.00 น 12.01 - 16.00	16.01 - 20.00 น 16.01 - 20.00	20.01 - 24.00 น 20.01 - 24.00	24.01 - 04.00 น 24.01 - 04.00	04.01 - 08.00 น 04.01 - 08.00	11.375	1.422	65,410			
ภาคเหนือ	1,581,412	584,786	757,222	467,701	194,793	11,375	1,422	960	65,410	272	6-10	Northern region	
6-10	45,467	17,814	18,039	17,948	959	275	-	-	272	3,940	11-14	6-10	
11-14	284,692	118,127	128,862	61,792	7,538	42	391	-	3,940	6,543	15-19	11-14	
15-19	572,617	226,333	286,179	178,869	43,606	964	-	141	6,543	12,274	20-24	15-19	
20-24	270,333	72,278	136,566	93,862	77,304	9,287	232	-	12,274	12,255	25-29	20-24	
25-29	126,787	45,161	59,060	30,974	18,408	202	284	-	12,255	9,061	30-34	25-29	
30-34	82,735	30,540	34,456	20,347	10,153	110	130	819	9,061	6,008	35-39	30-34	
35-39	60,714	19,431	29,522	14,386	9,816	70	-	-	6,008	9,407	40-49	35-39	
40-49	112,865	38,543	48,705	36,160	20,490	221	299	-	9,407	5,214	50-59	40-49	
50-59	42,637	15,952	13,929	12,493	6,013	222	66	-	5,214	435	60 years and over	50-59	
60 ปีขึ้นไป	2,566	607	905	865	506	-	19	-	435	19,273	Municipal area	60 years and over	
ในเขตเทศบาล	499,214	168,398	223,742	193,027	69,237	1,609	1,031	141	19,273	272	6-10	Municipal area	
6-10	21,188	6,773	8,585	9,786	959	275	-	-	272	193	11-14	6-10	
11-14	76,584	28,642	33,813	32,920	3,841	42	-	-	193	1,721	15-19	11-14	
15-19	126,156	43,805	57,126	60,057	12,598	268	-	141	1,721	2,442	20-24	15-19	
20-24	79,817	22,869	39,743	34,171	16,432	197	232	-	2,442	3,839	25-29	20-24	
25-29	48,844	13,347	22,412	14,583	9,152	202	284	-	3,839	3,345	30-34	25-29	
30-34	37,207	13,154	16,069	8,025	6,449	110	130	-	3,345	1,719	35-39	30-34	
35-39	27,137	9,636	11,113	6,725	6,197	70	-	-	1,719	3,282	40-49	35-39	
40-49	55,597	19,977	24,465	18,357	10,069	221	289	-	3,282	2,024	50-59	40-49	
50-59	24,059	9,589	9,512	7,536	3,033	222	66	-	2,024	435	60 years and over	50-59	
60 ปีขึ้นไป	2,566	607	905	865	506	-	19	-	435	46,137	Non-Municipal area	60 years and over	
นอกเขตเทศบาล	1,082,198	416,387	533,479	274,674	125,555	9,766	391	819	46,137	3,747	6-10	Non-Municipal area	
6-10	24,279	11,041	9,454	8,163	-	-	-	-	3,747	4,822	11-14	6-10	
11-14	55,106	89,495	96,049	28,873	3,697	-	391	-	4,822	9,832	15-19	11-14	
15-19	446,461	182,528	229,053	118,812	31,006	696	-	-	9,832	6,416	20-24	15-19	
20-24	190,516	49,408	96,823	59,691	60,872	9,070	-	-	6,416	5,716	25-29	20-24	
25-29	77,943	31,814	36,648	16,391	9,255	-	-	-	5,716	4,269	30-34	25-29	
30-34	45,468	17,386	18,387	12,322	3,705	-	-	819	4,269	6,124	35-39	30-34	
35-39	33,377	9,795	18,410	7,662	3,618	-	-	-	6,124	3,190	40-49	35-39	
40-49	57,268	18,566	24,240	17,803	10,420	-	-	-	3,190	-	50-59	40-49	
50-59	18,578	5,364	4,417	4,956	2,979	-	-	-	-	-	60 years and over	50-59	
60 ปีขึ้นไป	-	-	-	-	-	-	-	-	-	-	-	60 years and over	

1/ สามารถตอบได้มากกว่า 1 คำตอบ

2/ Record more than 1 answers

ตาราง 15 จำนวนผู้ใช้อินเทอร์เน็ต จำนวนตามช่วงเวลาที่ใช้อินเทอร์เน็ต กลุ่มอายุ ภาค และเขตการปกครอง (ต่อ)

Table 15 Number of internet user by time to access, age group, region and area (contd.)

ภาค/เขตการปกครอง และกลุ่มอายุ (ปี)	ช่วงเวลาที่ใช้อินเทอร์เน็ต Time to access internet 1/											ไม่ทราบ Unknown	Region/area and age group			
	รวม	08.01 - 12.00 น	12.01 - 16.00 น	16.01 - 20.00 น	20.01 - 24.00 น	24.01 - 04.00 น	04.01 - 08.00 น	08.01 - 12.00 น	12.01 - 16.00 น	16.01 - 20.00 น	20.01 - 24.00 น			24.01 - 04.00 น	04.01 - 08.00 น	รวม
	Total	08.01 - 12.00	12.01 - 16.00	16.01 - 20.00	20.01 - 24.00	24.01 - 04.00	04.01 - 08.00	08.01 - 12.00	12.01 - 16.00	16.01 - 20.00	20.01 - 24.00			24.01 - 04.00	04.01 - 08.00	All day
ภาคตะวันออกเฉียงเหนือ	2,103,780	918,534	1,137,009	517,896	109,767	8,515	5,565	50,711	794	Northeastern region						
6-10	52,589	20,861	18,212	25,368	447	-	94	85	-	6-10						
11-14	282,444	142,761	145,079	56,918	5,987	195	89	372	86	11-14						
15-19	865,204	403,577	501,933	179,908	20,334	186	436	7,291	-	15-19						
20-24	341,853	131,633	191,433	121,672	32,459	1,021	255	9,439	708	20-24						
25-29	164,404	55,399	89,051	37,195	12,204	5,878	-	8,178	-	25-29						
30-34	116,094	50,414	60,966	21,635	9,690	412	1,340	6,623	-	30-34						
35-39	85,429	37,060	37,018	20,192	9,914	76	-	3,378	-	35-39						
40-49	143,022	55,869	66,140	42,178	13,590	747	1,972	12,588	-	40-49						
50-59	50,943	20,393	26,545	12,240	4,950	-	1,379	2,665	-	50-59						
60 ปีขึ้นไป	1,798	567	630	570	194	-	-	93	-	60 years and over						
ในเขตเทศบาล	662,845	256,111	316,975	227,659	67,142	2,959	1,066	20,446	794	Municipal area						
6-10	24,699	9,247	8,032	12,611	447	-	94	85	-	6-10						
11-14	81,191	31,268	36,447	33,281	3,469	195	89	372	86	11-14						
15-19	175,008	71,541	85,885	67,283	13,958	186	436	422	-	15-19						
20-24	108,682	37,604	54,466	39,497	14,962	1,021	255	2,326	708	20-24						
25-29	69,597	24,234	33,110	19,748	9,764	593	-	4,209	-	25-29						
30-34	54,973	22,735	29,159	10,031	7,161	412	-	4,869	-	30-34						
35-39	42,816	17,544	19,651	11,074	4,852	76	-	2,905	-	35-39						
40-49	77,821	30,823	36,537	24,985	9,122	474	191	4,012	-	40-49						
50-59	26,611	10,548	13,409	8,579	3,214	-	-	1,153	-	50-59						
60 ปีขึ้นไป	1,448	567	280	570	194	-	-	93	-	60 years and over						
นอกเขตเทศบาล	1,440,936	662,424	820,034	290,238	42,625	5,558	4,499	30,266	-	Non-Municipal area						
6-10	27,889	11,614	10,180	12,777	-	-	-	-	-	6-10						
11-14	201,252	111,494	108,632	23,637	2,518	-	-	6,868	-	11-14						
15-19	690,196	332,037	416,047	112,625	6,376	-	-	7,114	-	15-19						
20-24	233,171	94,028	136,968	82,175	17,497	-	-	3,969	-	20-24						
25-29	94,808	31,165	55,941	17,449	2,441	5,285	-	1,753	-	25-29						
30-34	61,121	27,678	31,808	11,604	2,529	-	1,340	473	-	30-34						
35-39	42,614	19,516	17,368	9,118	5,062	-	-	8,576	-	35-39						
40-49	65,201	25,045	29,603	17,193	4,467	273	1,780	1,512	-	40-49						
50-59	24,332	9,845	13,137	3,660	1,736	-	1,379	-	-	50-59						
60 ปีขึ้นไป	351	-	351	-	-	-	-	-	-	60 years and over						

1/ สามารถตอบได้มากกว่า 1 คำตอบ

1/ Record more than 1 answers

ตาราง 15 จำนวนผู้ใช้อินเทอร์เน็ต จำนวนตามช่วงเวลาที่ใช้อินเทอร์เน็ต กลุ่มอายุ ภาค และเขตการปกครอง (ต่อ)

Table 15 Number of internet user by time to access, age group, region and area (contd.)

ภาคเขตการปกครอง และกลุ่มอายุ (ปี)	ช่วงเวลาที่ใช้อินเทอร์เน็ต Time to access internet 1/										ทั้งหมด	จังหวัด All day	ไม่ทราบ Unknown	Region/area and age group
	08.01 - 12.00 น	12.01 - 16.00 น	16.01 - 20.00 น	20.01 - 24.00 น	24.01 - 04.00 น	04.01 - 08.00 น	08.01 - 12.00 น	12.01 - 16.00 น	16.01 - 20.00 น	20.01 - 24.00 น				
ภาคใต้	977,680	405,003	474,804	321,283	2,308	405	14,932	-	-	-	-	-	-	Southern region
6-10	32,583	11,017	12,924	14,274	185	42	127	-	-	-	-	-	-	6-10
11-14	131,386	61,265	54,978	45,460	-	31	285	-	-	-	-	-	-	11-14
15-19	323,167	128,634	175,040	106,527	316	86	2,233	-	-	-	-	-	-	15-19
20-24	178,999	61,726	90,031	77,921	754	-	2,746	-	-	-	-	-	-	20-24
25-29	98,815	43,095	52,735	17,218	783	-	3,244	-	-	-	-	-	-	25-29
30-34	58,777	27,049	27,279	14,351	174	84	2,365	-	-	-	-	-	-	30-34
35-39	51,730	26,332	21,643	11,587	16	71	1,068	-	-	-	-	-	-	35-39
40-49	71,843	30,716	28,196	22,654	-	90	1,801	-	-	-	-	-	-	40-49
50-59	27,826	14,118	10,954	10,179	81	-	1,004	-	-	-	-	-	-	50-59
60 ปีขึ้นไป	2,534	991	1,024	1,111	-	-	-	-	-	-	-	-	-	60 years and over
ในเขตเทศบาล	396,292	140,657	178,010	159,370	1,861	405	8,849	-	-	-	-	-	-	Municipal area
6-10	15,902	3,234	5,715	9,292	185	42	127	-	-	-	-	-	-	6-10
11-14	50,787	15,760	20,015	29,615	-	31	285	-	-	-	-	-	-	11-14
15-19	99,167	33,033	44,329	47,481	316	86	650	-	-	-	-	-	-	15-19
20-24	65,920	23,467	30,983	24,792	754	-	1,030	-	-	-	-	-	-	20-24
25-29	40,546	14,838	20,027	9,277	336	-	2,287	-	-	-	-	-	-	25-29
30-34	38,514	14,594	19,823	9,289	174	84	1,543	-	-	-	-	-	-	30-34
35-39	29,017	12,760	13,725	6,937	16	71	507	-	-	-	-	-	-	35-39
40-49	39,647	15,897	15,979	14,280	-	90	1,416	-	-	-	-	-	-	40-49
50-59	17,256	6,750	7,162	7,293	81	-	1,004	-	-	-	-	-	-	50-59
60 ปีขึ้นไป	1,535	324	249	1,111	-	-	-	-	-	-	-	-	-	60 years and over
นอกเขตเทศบาล	579,388	264,346	296,794	161,911	447	-	6,083	-	-	-	-	-	-	Non-Municipal area
6-10	16,681	7,783	7,209	4,982	-	-	-	-	-	-	-	-	-	6-10
11-14	80,599	45,505	34,962	15,845	-	-	-	-	-	-	-	-	-	11-14
15-19	224,020	95,661	130,710	59,045	7149	-	1,643	-	-	-	-	-	-	15-19
20-24	113,079	38,260	59,048	53,129	5,311	-	1,715	-	-	-	-	-	-	20-24
25-29	58,270	28,257	32,708	7,940	447	-	957	-	-	-	-	-	-	25-29
30-34	20,263	12,456	7,455	5,062	-	-	822	-	-	-	-	-	-	30-34
35-39	22,712	13,572	7,918	4,651	-	-	561	-	-	-	-	-	-	35-39
40-49	32,195	14,818	12,217	8,374	-	-	385	-	-	-	-	-	-	40-49
50-59	10,569	7,366	3,791	2,885	-	-	-	-	-	-	-	-	-	50-59
60 ปีขึ้นไป	999	667	775	-	-	-	-	-	-	-	-	-	-	60 years and over

1/ สามารถตอบได้มากกว่า 1 คำตอบ

1/ Record more than 1 answers

ตาราง 16 จำนวนผู้ใช้อินเทอร์เน็ต จำนวนตามค่าใช้จ่ายที่อินเทอร์เน็ตต่อเดือน กลุ่มอายุ ภาค และเขตการปกครอง

Table 16 Number of internet user by expenditure for using internet per month, age group, region and area

ภาพเขตการปกครอง และกลุ่มอายุ (ปี)	ค่าใช้จ่ายที่อินเทอร์เน็ตต่อเดือน (บาท) Expenditure for using internet per month (Bath)										Region/area and age group
	รวม Total	ไม่เสียค่าใช้จ่าย None	ต่ำกว่า 100 Less than 100	100-199	200-299	300-399	400-499	500 ขึ้นไป More than 500	ไม่ทราบ		
ทั่วราชอาณาจักร	8,465,823	5,061,461	1,197,585	840,527	388,706	277,058	62,194	636,787	1,505	Whole kingdom	
6-10	261,067	179,178	34,520	19,748	8,820	3,888	1,407	13,228	278	6-10	
11-14	1,176,764	775,074	153,582	104,830	37,529	17,480	3,888	33,946	436	11-14	
15-19	2,550,559	1,569,054	500,302	244,889	78,755	63,082	13,113	81,364	-	15-19	
20-24	1,303,016	588,325	296,569	204,682	74,636	61,267	5,973	71,564	-	20-24	
25-29	953,549	598,185	90,979	75,084	51,722	38,708	6,139	92,732	-	25-29	
30-34	696,387	444,056	33,364	55,333	36,557	29,856	8,388	78,800	33	30-34	
35-39	504,593	312,015	25,070	34,231	35,998	18,915	6,011	72,244	108	35-39	
40-49	743,740	417,834	40,188	74,614	43,650	29,723	11,439	125,644	650	40-49	
50-59	301,649	166,542	19,539	22,737	18,449	12,763	5,432	56,187	-	50-59	
60 ปีขึ้นไป	34,499	11,198	3,472	4,379	2,590	1,377	406	11,077	-	60 years and over	
ในเขตเทศบาล	4,242,901	2,310,379	521,160	484,064	240,118	154,286	43,558	488,245	1,092	Municipal area	
6-10	159,587	113,307	19,932	11,035	4,813	1,452	395	8,653	-	6-10	
11-14	493,381	287,862	75,600	67,923	23,355	11,583	2,166	24,591	302	11-14	
15-19	855,492	422,829	164,060	132,744	44,731	27,758	7,966	55,404	-	15-19	
20-24	626,492	287,672	130,215	94,374	34,031	22,274	4,616	53,310	-	20-24	
25-29	587,926	339,239	51,480	53,102	38,066	25,390	4,597	76,052	-	25-29	
30-34	452,246	274,686	21,541	36,825	23,613	23,199	5,763	66,586	33	30-34	
35-39	326,635	192,885	15,667	24,064	21,080	14,854	4,290	53,687	108	35-39	
40-49	494,352	265,234	23,883	48,144	35,455	15,445	8,068	97,472	650	40-49	
50-59	217,871	118,439	15,703	11,849	13,570	10,956	5,292	42,061	-	50-59	
60 ปีขึ้นไป	28,920	8,225	3,078	4,004	1,403	1,377	406	10,428	-	60 years and over	
นอกเขตเทศบาล	4,222,921	2,751,082	676,426	356,463	148,588	122,772	18,636	148,541	413	Non-Municipal area	
6-10	101,480	65,871	14,588	8,713	4,007	2,436	1,012	4,576	278	6-10	
11-14	633,383	487,212	77,982	36,907	14,174	5,897	1,722	9,355	134	11-14	
15-19	1,695,067	1,146,226	336,241	112,145	34,024	35,324	5,146	25,960	-	15-19	
20-24	676,524	300,654	166,354	110,308	40,605	38,983	1,357	18,254	-	20-24	
25-29	365,624	258,946	39,499	21,982	13,656	13,316	1,542	16,680	-	25-29	
30-34	234,141	169,370	11,823	18,508	12,944	6,658	2,625	12,213	-	30-34	
35-39	177,958	119,130	9,403	10,168	14,918	4,061	1,721	18,557	-	35-39	
40-49	249,388	152,599	16,305	26,470	8,194	14,277	3,371	28,172	-	40-49	
50-59	83,779	48,103	3,836	10,888	4,879	1,807	140	14,126	-	50-59	
60 ปีขึ้นไป	5,579	2,972	395	375	1,188	-	649	-	-	60 years and over	

ตาราง 16 จำนวนผู้ใช้อินเทอร์เน็ต จำนวนตามค่าใช้จ่ายที่ใช้อินเทอร์เน็ตเบื้องต้น กลุ่มอายุ ภาค และเขตการปกครอง (ต่อ)

Table 16 Number of internet user by expenditure for using internet per month, age group, region and area (contd.)

ภาค/เขตการปกครอง และกลุ่มอายุ (ปี)	ค่าใช้จ่ายที่ใช้อินเทอร์เน็ตเบื้องต้น (บาท) Expenditure for using internet per month (Bath)										Region/area and age group						
	รวม Total	ไม่เสียค่าใช้จ่าย None		ต่ำกว่า 100 Less than 100		100-199		200-299		300-399		400-499		500 ขึ้นไป More than 500		ไม่ทราบ -	
กรุงเทพมหานคร	1,774,375	939,175	196,310	194,736	116,150	60,626	23,805	242,995	578	Bangkok							
6-10	66,887	53,599	6,382	2,967	1,997	599	-	1,342	-	6-10							
11-14	175,435	106,677	18,034	28,692	9,349	4,331	952	7,401	-	11-14							
15-19	243,813	117,189	37,851	42,279	17,467	6,524	2,819	19,684	-	15-19							
20-24	243,302	110,643	56,311	32,799	11,791	6,529	2,481	22,748	-	20-24							
25-29	312,231	171,518	31,178	26,470	25,373	14,819	2,010	40,864	-	25-29							
30-34	221,657	124,075	13,083	18,893	13,441	11,909	3,961	36,295	-	30-34							
35-39	160,398	87,862	8,939	11,907	12,142	6,164	3,306	30,078	-	35-39							
40-49	220,261	104,815	11,371	23,410	18,046	4,636	4,444	52,962	578	40-49							
50-59	110,761	57,598	10,536	4,896	5,713	4,285	3,834	23,899	-	50-59							
60 ปีขึ้นไป	19,630	5,198	2,624	2,423	832	832	-	7,721	-	60 years and over							

ตาราง 16 จำนวนผู้ใช้อินเทอร์เน็ต จำนวนตามค่าใช้จ่ายที่อินเทอร์เน็ตต่อเดือน กลุ่มอายุ ภาค และเขตการปกครอง (ต่อ)

Table 16 Number of internet user by expenditure for using internet per month, age group, region and area (cont'd.)

ภาค/เขตการปกครอง และกลุ่มอายุ (ปี)	รวม Total	ค่าใช้จ่ายที่อินเทอร์เน็ตต่อเดือน (บาท) Expenditure for using internet per month (Bath)						Region/area and age group		
		ต่ำกว่า 100 Less than 100	ไม่เสียค่าใช้จ่าย None	100-199	200-299	300-399	400-499	500 ขึ้นไป More than 500	ไม่ทราบ	
ภาคเหนือ	1,581,412	275,281	856,655	203,372	96,331	68,011	7,309	74,208	245	Northern region
6-10	45,467	9,352	23,614	7,633	3,106	646	-	1,116	-	6-10
11-14	264,692	58,112	159,158	28,818	10,667	1,620	143	5,928	245	11-14
15-19	572,617	139,893	310,685	67,242	20,318	22,756	1,512	10,211	-	15-19
20-24	270,333	43,570	91,666	57,245	33,530	34,526	1,302	8,495	-	20-24
25-29	126,787	12,003	79,400	13,393	5,951	1,509	787	13,744	-	25-29
30-34	82,735	62,812	2,679	5,919	5,046	1,074	596	4,609	-	30-34
35-39	60,714	42,213	3,007	3,013	5,508	1,289	197	5,486	-	35-39
40-49	112,865	62,510	14,832	8,166	3,459	2,751	-	15,431	-	40-49
50-59	42,637	23,771	832	5,049	848	22	-	8,076	-	50-59
60 ปีขึ้นไป	2,566	117	825	228	284	-	-	1,112	-	60 years and over
ไมเขตเทศบาล	499,214	83,582	250,418	65,146	36,990	16,523	2,177	44,133	245	Municipal area
6-10	21,188	4,421	12,052	2,507	863	229	-	1,116	-	6-10
11-14	76,584	18,403	39,451	9,223	4,042	1,135	143	3,941	245	11-14
15-19	126,156	30,388	54,725	21,044	9,628	3,666	582	6,123	-	15-19
20-24	79,817	18,357	28,739	15,491	6,456	4,583	393	5,797	-	20-24
25-29	48,844	28,965	4,218	4,825	3,120	1,344	-	6,374	-	25-29
30-34	37,267	25,612	2,298	2,537	2,466	1,074	164	3,116	-	30-34
35-39	27,137	17,258	1,050	1,802	1,856	1,289	197	3,684	-	35-39
40-49	55,597	27,997	3,758	5,867	6,370	2,070	676	8,859	-	40-49
50-59	24,059	14,793	574	1,621	848	22	-	4,012	-	50-59
60 ปีขึ้นไป	2,566	117	825	228	284	-	-	1,112	-	60 years and over
นอกเขตเทศบาล	1,082,198	191,699	606,236	138,226	59,341	51,488	5,132	30,075	-	Non-Municipal area
6-10	24,279	4,930	11,562	5,127	2,243	417	-	-	-	6-10
11-14	188,108	39,710	119,707	19,695	6,624	485	-	1,988	-	11-14
15-19	446,461	109,506	255,960	46,198	10,689	19,090	930	4,088	-	15-19
20-24	190,516	25,213	62,927	41,753	27,074	29,942	909	2,696	-	20-24
25-29	77,943	7,785	50,435	8,568	2,832	165	787	7,370	-	25-29
30-34	45,468	37,200	381	3,382	2,580	-	432	1,493	-	30-34
35-39	33,577	24,955	1,957	1,211	3,652	-	-	1,802	-	35-39
40-49	57,268	34,513	1,958	8,965	1,796	1,389	2,075	6,572	-	40-49
50-59	18,578	8,978	258	3,427	1,851	-	-	4,064	-	50-59
60 ปีขึ้นไป	-	-	-	-	-	-	-	-	-	60 years and over

ตาราง 16 จำนวนผู้ใช้อินเทอร์เน็ต จำนวนตามค่าใช้จ่ายที่ใช้อินเทอร์เน็ตต่อเดือน กลุ่มอายุ ภาค และเขตการปกครอง (ต่อ)

Table 16. Number of internet user by expenditure for using internet per month, age group, region and area (contd.)

ภาคเขตการปกครอง และกลุ่มอายุ (ปี)	รวม Total	ค่าใช้จ่ายที่ใช้อินเทอร์เน็ตต่อเดือน (บาท) Expenditure for using internet per month (Bath)										Region/Area and age group					
		ไม่ถึงค่าจ่าย None		ต่ำกว่า 100 Less than 100		100-199		200-299		300-399			400-499		500 ขึ้นไป More than 500		ไมทราบ -
		1,425,042	335,795	159,717	53,430	36,440	7,218	86,138									
ภาคตะวันออกเฉียงเหนือ	2,103,780																Northeastern region
6-10	52,589	33,264	10,928	2,480	1,676	158	2,212										6-10
11-14	282,444	231,351	25,256	11,783	4,164	353	6,952										11-14
15-19	865,204	616,680	165,636	48,670	12,126	2,543	13,736										15-19
20-24	341,853	164,658	89,935	61,522	9,342	193	8,666										20-24
25-29	164,404	114,191	21,826	9,899	7,622	1,074	7,209										25-29
30-34	116,094	82,492	5,683	7,849	4,543	416	12,284										30-34
35-39	85,429	53,458	7,179	4,996	8,338	469	8,567										35-39
40-49	143,022	97,037	7,968	8,993	3,834	1,181	15,063										40-49
50-59	50,943	31,175	1,260	2,964	1,563	780	11,387										50-59
60 ปีขึ้นไป	1,798	736	124	572	221	52	63										60 years and over
ในเขตเทศบาล	662,845	391,409	90,434	77,924	25,799	7,218	49,670										Municipal area
6-10	24,699	16,005	4,094	1,906	1,115	158	1,089										6-10
11-14	81,191	51,946	13,578	7,927	2,185	353	3,863										11-14
15-19	175,008	97,902	37,026	22,123	4,618	2,543	6,844										15-19
20-24	108,682	53,496	20,497	22,891	5,002	193	3,797										20-24
25-29	69,597	40,708	7,069	7,217	3,735	1,074	7,209										25-29
30-34	54,973	38,336	1,816	3,947	1,496	416	7,085										30-34
35-39	42,816	27,559	1,949	3,352	2,029	469	5,716										35-39
40-49	77,821	49,613	3,021	6,237	3,834	1,181	9,797										40-49
50-59	26,611	15,457	1,260	1,753	1,563	780	4,208										50-59
60 ปีขึ้นไป	1,448	386	124	572	221	52	63										60 years and over
นอกเขตเทศบาล	1,440,936	1,033,633	245,361	81,794	27,632	16,048	36,468										Non-Municipal area
6-10	27,889	17,259	6,834	574	561	1,539	1,123										6-10
11-14	201,252	179,405	11,679	3,856	1,979	3,088											11-14
15-19	690,196	518,778	128,610	26,547	7,508	1,862	6,892										15-19
20-24	233,171	111,162	69,438	38,632	4,340	4,869											20-24
25-29	94,808	73,483	14,756	2,682	3,887												25-29
30-34	61,121	44,156	3,868	3,903	3,047	949	5,199										30-34
35-39	42,614	25,899	5,229	1,634	6,310	691	2,851										35-39
40-49	65,201	47,424	4,947	2,756	4,808		5,265										40-49
50-59	24,332	15,717		1,211	224		7,180										50-59
60 ปีขึ้นไป	351	351															60 years and over

ตาราง 17 จำนวนผู้ใช้อินเทอร์เน็ตที่เปิดใช้งานตามเวลาในการใช้อินเทอร์เน็ตในรอบ 12 เดือน กลุ่มอายุ ภาค และเขตการปกครอง

Table 17 Number of internet user by time for using internet in past year, age group, region and area

ภาคเขตการปกครอง และกลุ่มอายุ (ปี)	การใช้อินเทอร์เน็ตในรอบ 12 เดือน						Time for using internet in past year		Region/area and age group
	รวม Total	5-7 วัน 5-7 day per week	1-4 วัน 1-4 day per week	1-3 วัน 1-3 day per month	1-11 วัน 1-11 day per year	ไม่ทราบ Unknown			
ทั่วราชอาณาจักร	8,465,823	1,919,998	5,056,233	1,404,862	83,853	876	Whole Kingdom		
6-10	261,067	32,489	178,985	45,652	3,941	-	6-10		
11-14	1,126,764	119,963	797,745	193,264	15,674	119	11-14		
15-19	2,550,559	284,818	1,765,319	478,017	22,135	269	15-19		
20-24	1,303,016	334,263	747,199	210,139	11,140	274	20-24		
25-29	953,549	342,042	450,786	152,618	8,103	-	25-29		
30-34	686,387	240,135	337,250	104,949	4,009	43	30-34		
35-39	504,593	200,252	240,179	59,131	5,031	-	35-39		
40-49	743,740	255,940	373,571	105,969	8,260	-	40-49		
50-59	301,649	99,643	146,077	50,318	5,441	170	50-59		
60 ปีขึ้นไป	34,499	10,452	19,123	4,804	120	-	60 years and over		
ในเขตเทศบาล	4,242,901	1,226,480	2,311,321	674,048	30,176	876	Municipal area		
6-10	159,587	23,940	103,732	31,076	838	-	6-10		
11-14	493,381	79,145	323,188	87,911	3,018	119	11-14		
15-19	855,492	154,547	556,149	137,289	7,239	269	15-19		
20-24	626,492	167,937	358,339	94,873	5,068	274	20-24		
25-29	587,926	229,897	256,625	99,297	2,107	-	25-29		
30-34	452,246	168,668	213,800	68,825	909	43	30-34		
35-39	326,635	135,408	143,176	45,495	2,556	-	35-39		
40-49	494,352	180,683	240,863	68,421	4,384	-	40-49		
50-59	217,871	76,690	100,352	36,721	3,938	170	50-59		
60 ปีขึ้นไป	28,920	9,564	15,087	4,139	120	-	60 years and over		
นอกเขตเทศบาล	4,222,921	693,518	2,744,913	730,814	53,677	-	Non-Municipal area		
6-10	101,480	8,549	75,253	14,576	3,102	-	6-10		
11-14	633,383	40,818	474,557	105,353	12,655	-	11-14		
15-19	1,696,067	130,272	1,209,171	340,728	14,896	-	15-19		
20-24	676,524	166,327	388,860	115,266	6,071	-	20-24		
25-29	365,624	112,145	194,162	53,321	5,996	-	25-29		
30-34	234,141	71,467	123,450	36,124	3,100	-	30-34		
35-39	177,958	64,844	97,002	13,636	2,476	-	35-39		
40-49	249,388	75,256	132,707	37,548	3,876	-	40-49		
50-59	83,779	22,953	45,725	13,597	1,503	-	50-59		
60 ปีขึ้นไป	5,579	888	4,026	665	-	-	60 years and over		

ตาราง 17 จำนวนผู้ใช้อินเทอร์เน็ต จำนวนตามเวลาในการใช้อินเทอร์เน็ตในรอบ 12 เดือน กลุ่มอายุ ภาค และเขตการปกครอง (ต่อ)

Table 17 Number of internet user by time for using internet in past year, age group, region and area (contd.)

ภาค/เขตการปกครอง และกลุ่มอายุ (ปี)	การใช้อินเทอร์เน็ตในรอบ 12 เดือน					Region/area and age group
	รวม	5-7 วันใน 1 สัปดาห์	1-4 วันใน 1 สัปดาห์	1-3 วันใน 1 เดือน	1-11 วันใน 1 ปี	
	Total	5-7 day per week	1-4 day per week	1-3 day per month	1-11 day per year	ไม่ทราบ Unknown
กรุงเทพมหานคร	1,774,375	641,363	822,396	298,762	11,853	-
6-10	66,887	9,920	42,153	14,815	-	-
11-14	175,435	42,707	98,351	33,645	733	-
15-19	243,813	64,571	135,693	42,187	1,362	-
20-24	243,302	82,730	116,145	41,980	2,446	-
25-29	312,231	132,269	123,729	55,859	373	-
30-34	221,657	91,908	93,105	36,016	628	-
35-39	160,398	75,495	60,851	22,874	1,178	-
40-49	220,261	91,228	96,647	30,192	2,194	-
50-59	110,761	44,586	44,817	18,420	2,939	-
60 ปีขึ้นไป	19,630	5,950	10,906	2,774	-	-

ตาราง 17 จำนวนผู้ใช้อินเทอร์เน็ต จำนวนตามเวลาในการใช้อินเทอร์เน็ตในรอบ 12 เดือน กลุ่มอายุ ภาค และเขตการปกครอง (ต่อ)

Table 17 Number of internet user by time for using internet in past year, age group, region and area (contd.)

ภาค/เขตการปกครอง และกลุ่มอายุ (ปี)	การใช้อินเทอร์เน็ตในรอบ 12 เดือน						Region/area and age group
	รวม	5-7 วัน ใน 1 สัปดาห์	1-4 วัน ใน 1 สัปดาห์	1-3 วัน ใน 1 เดือน	1-11 วัน ใน 1 ปี	ไม่ทราบ	
	Total	5-7 day per week	1-4 day per week	1-3 day per month	1-11 day per year	Unknown	
ภาคกลาง	2,028,575	463,827	1,241,523	309,372	13,167	686	Central region
6-10	63,541	9,067	42,590	11,541	343	-	6-10
11-14	272,807	29,886	191,980	48,745	2,196	-	11-14
15-19	545,739	63,060	393,662	85,487	3,260	269	15-19
20-24	268,529	64,364	157,743	45,277	899	246	20-24
25-29	251,311	93,653	118,853	36,582	2,223	-	25-29
30-34	207,124	67,285	115,642	23,322	875	-	30-34
35-39	146,322	54,304	75,811	14,268	1,938	-	35-39
40-49	195,749	58,529	105,884	30,129	1,207	-	40-49
50-59	69,483	21,544	34,765	12,778	225	170	50-59
60 ปีขึ้นไป	7,971	2,134	4,593	1,243	-	-	60 years and over
ในเขตเทศบาล	908,175	241,358	530,146	128,679	7,307	686	Municipal area
6-10	30,910	5,507	20,243	4,816	343	-	6-10
11-14	109,384	15,624	73,496	19,581	684	-	11-14
15-19	211,349	30,981	147,586	29,252	3,260	269	15-19
20-24	128,772	34,221	78,016	15,901	388	246	20-24
25-29	116,708	44,736	50,287	20,574	1,111	-	25-29
30-34	89,835	35,483	52,373	11,979	-	-	30-34
35-39	67,267	26,821	32,758	7,264	424	-	35-39
40-49	101,026	33,304	54,521	12,329	872	-	40-49
50-59	39,183	12,918	19,466	6,404	225	170	50-59
60 ปีขึ้นไป	3,742	1,763	1,400	579	-	-	60 years and over
นอกเขตเทศบาล	1,120,400	222,469	711,377	180,693	5,860	-	Non-Municipal area
6-10	32,631	3,559	22,347	6,725	-	-	6-10
11-14	163,423	14,262	118,485	29,164	1,512	-	11-14
15-19	334,390	32,080	246,076	56,234	-	-	15-19
20-24	139,757	30,144	79,726	29,376	511	-	20-24
25-29	134,603	48,917	68,566	16,008	1,112	-	25-29
30-34	107,289	31,802	63,269	11,343	875	-	30-34
35-39	79,054	27,483	43,053	7,004	1,514	-	35-39
40-49	94,724	25,225	51,364	17,801	335	-	40-49
50-59	30,300	8,626	15,298	6,374	-	-	50-59
60 ปีขึ้นไป	4,229	371	3,193	665	-	-	60 years and over

ตาราง 17 จำนวนผู้ใช้อินเทอร์เน็ต จำแนกตามเวลาในการใช้อินเทอร์เน็ตในรอบ 12 เดือน กลุ่มอายุ ภาค และเขตการปกครอง (ต่อ)
 Table 17 Number of internet user by time for using internet in past year, age group, region and area (contd.)

ภาค/เขตการปกครอง และกลุ่มอายุ (ปี)	รวม Total	การใช้อินเทอร์เน็ตในรอบ 12 เดือน Time for using internet in past year					ไม่ทราบ Unknown	Region/area and age group
		5-7 วันใน 1 สัปดาห์ 5-7 day per week	1-4 วันใน 1 สัปดาห์ 1-4 day per week	1-3 วันใน 1 เดือน 1-3 day per month	1-11 วันใน 1 ปี 1-11 day per year	119		
ภาคเหนือ	1,581,412	346,346	995,641	223,935	15,371	119	Northern region	
6-10	45,467	5,710	32,923	6,178	657	-	6-10	
11-14	264,692	20,819	197,537	43,751	2,465	119	11-14	
15-19	572,617	64,967	411,823	93,173	2,653	-	15-19	
20-24	270,333	103,738	137,549	25,845	3,201	-	20-24	
25-29	126,787	39,606	67,573	17,489	2,120	-	25-29	
30-34	82,735	24,595	42,825	13,596	1,719	-	30-34	
35-39	60,714	27,060	27,000	5,799	855	-	35-39	
40-49	112,865	43,887	56,146	11,908	924	-	40-49	
50-59	42,637	15,121	21,079	5,754	683	-	50-59	
60 ปีขึ้นไป	2,566	843	1,186	442	95	-	60 years and over	
ในเขตเทศบาล	499,214	122,321	302,060	71,009	3,706	119	Municipal area	
6-10	21,188	3,548	13,792	3,789	59	-	6-10	
11-14	76,584	8,402	55,068	12,347	648	119	11-14	
15-19	126,156	20,183	87,558	17,739	676	-	15-19	
20-24	79,817	19,361	49,347	10,452	657	-	20-24	
25-29	48,844	16,484	25,482	6,541	338	-	25-29	
30-34	37,267	13,280	19,604	4,359	25	-	30-34	
35-39	27,137	9,991	12,458	4,330	357	-	35-39	
40-49	55,597	21,469	26,050	7,579	499	-	40-49	
50-59	24,059	8,761	11,516	3,430	352	-	50-59	
60 ปีขึ้นไป	2,566	843	1,186	442	95	-	60 years and over	
นอกเขตเทศบาล	1,082,198	224,024	693,582	152,927	11,665	-	Non-Municipal area	
6-10	24,279	2,162	19,131	2,388	598	-	6-10	
11-14	188,108	12,418	142,469	31,404	1,817	-	11-14	
15-19	446,461	44,784	324,266	75,434	1,977	-	15-19	
20-24	190,516	84,377	88,203	15,393	2,544	-	20-24	
25-29	77,943	23,122	42,092	10,948	1,782	-	25-29	
30-34	45,468	11,316	23,221	9,238	1,694	-	30-34	
35-39	33,577	17,069	14,542	1,469	498	-	35-39	
40-49	57,268	22,417	30,096	4,329	425	-	40-49	
50-59	18,578	6,361	9,563	2,323	331	-	50-59	
60 ปีขึ้นไป	-	-	-	-	-	-	60 years and over	

ตาราง 17 จำนวนผู้ใช้อินเทอร์เน็ต จำนวนตามเวลาในการใช้อินเทอร์เน็ตในรอบ 12 เดือน กลุ่มอายุ ภาค และเขตการปกครอง (ต่อ)
 Table 17 Number of internet user by time for using internet in past year, age group, region and area (contd.)

ภาคเขตการปกครอง และกลุ่มอายุ (ปี)	รวม Total	การใช้อินเทอร์เน็ตในรอบ 12 เดือน Time for using internet in past year					Region/area and age group
		5-7 วัน 5-7 day per week	1-4 วัน 1-4 day per week	1-3 วัน 1-3 day per month	1-11 วัน 1-11 day per year	ไม่ทราบ Unknown	
ภาคตะวันออกเฉียงเหนือ	2,103,780	308,646	1,366,204	394,373	34,558	-	Northeastern region
6-10	52,589	4,849	37,079	7,905	2,756	-	6-10
11-14	282,444	16,046	206,335	49,860	10,203	-	11-14
15-19	865,204	55,770	596,165	200,668	12,600	-	15-19
20-24	341,853	54,056	228,693	58,445	659	-	20-24
25-29	164,404	52,840	87,473	21,800	2,291	-	25-29
30-34	116,094	41,539	55,579	18,765	211	-	30-34
35-39	85,429	28,244	48,211	7,964	1,010	-	35-39
40-49	143,022	40,843	76,180	22,172	3,827	-	40-49
50-59	50,943	13,187	30,084	6,696	975	-	50-59
60 ปีขึ้นไป	1,798	1,272	405	97	25	-	60 years and over
ในเขตเทศบาล	662,845	140,017	413,839	103,499	5,490	-	Municipal area
6-10	24,699	3,330	17,125	3,983	252	-	6-10
11-14	81,191	7,390	58,933	13,991	877	-	11-14
15-19	175,008	22,384	119,233	31,666	1,725	-	15-19
20-24	108,682	19,509	72,150	16,364	659	-	20-24
25-29	69,597	25,312	36,173	7,985	127	-	25-29
30-34	54,973	16,513	31,039	7,210	211	-	30-34
35-39	42,816	15,701	21,648	4,920	547	-	35-39
40-49	77,821	23,113	41,336	12,662	710	-	40-49
50-59	26,611	5,845	15,798	4,611	357	-	50-59
60 ปีขึ้นไป	1,448	921	405	97	25	-	60 years and over
นอกเขตเทศบาล	1,440,936	168,629	952,364	290,874	29,069	-	Non-Municipal area
6-10	27,889	1,518	19,954	3,913	2,504	-	6-10
11-14	201,252	8,656	147,402	35,869	9,326	-	11-14
15-19	690,196	33,386	476,933	169,002	10,875	-	15-19
20-24	233,171	34,547	156,543	42,082	-	-	20-24
25-29	94,808	27,528	51,300	13,815	2,164	-	25-29
30-34	61,121	25,026	24,540	11,555	-	-	30-34
35-39	42,614	12,543	26,562	3,044	464	-	35-39
40-49	65,201	17,731	34,844	9,510	3,116	-	40-49
50-59	24,332	7,343	14,286	2,084	619	-	50-59
60 ปีขึ้นไป	351	351	-	-	-	-	60 years and over

ตาราง 17 จำนวนผู้ใช้อินเทอร์เน็ต จำแนกตามเวลาในการใช้เทอร์เน็ตในรอบ 12 เดือน กลุ่มอายุ ภาค และเขตการปกครอง (ต่อ)

Table 17 Number of internet user by time for using internet in past year, age group, region and area (contd.)

ภาคและกลุ่มอายุ (ปี)	รวม Total	การใช้เทอร์เน็ตในรอบ 12 เดือน					Time for using internet in past year		Region/area and age group
		5-7 วัน 5-7 day per week	1-4 วัน 1-4 day per week	1-3 วัน 1-3 day per month	1-11 วัน 1-11 day per year	ไม่ทราบ Unknown			
ภาคใต้	977,680	159,816	630,469	178,419	8,904	72	Southern region		
6-10	32,583	2,945	24,240	5,214	185	6-10			
11-14	131,386	10,505	103,542	17,262	77	11-14			
15-19	323,187	36,450	227,976	56,501	2,260	15-19			
20-24	178,999	29,375	107,070	38,592	3,934	20-24			
25-29	98,815	23,674	53,157	20,888	1,096	25-29			
30-34	58,777	14,809	30,100	13,250	575	30-34			
35-39	51,730	15,148	28,306	8,225	51	35-39			
40-49	71,843	21,453	38,714	11,568	108	40-49			
50-59	27,826	5,204	15,332	6,671	619	50-59			
60 ปีขึ้นไป	2,534	254	2,033	248	-	60 years and over			
ในเขตเทศบาล	398,292	81,420	242,880	72,100	1,821	Municipal area			
6-10	15,902	1,635	10,419	3,664	185	6-10			
11-14	50,787	5,022	37,340	8,347	77	11-14			
15-19	99,167	16,428	66,078	16,444	216	15-19			
20-24	65,920	12,116	42,662	10,176	918	20-24			
25-29	40,546	11,097	20,953	8,338	157	25-29			
30-34	38,514	11,486	17,681	9,261	44	30-34			
35-39	29,017	7,400	15,460	6,107	51	35-39			
40-49	39,647	11,569	22,310	5,660	108	40-49			
50-59	17,256	4,581	8,756	3,856	65	50-59			
60 ปีขึ้นไป	1,535	87	1,200	248	-	60 years and over			
นอกเขตเทศบาล	579,388	78,396	387,589	106,319	7,084	Non-Municipal area			
6-10	16,681	1,310	13,821	1,550	-	6-10			
11-14	80,599	5,482	66,202	8,915	-	11-14			
15-19	224,020	20,022	161,897	40,057	2,043	15-19			
20-24	113,079	17,259	64,388	28,416	3,017	20-24			
25-29	58,270	12,577	32,204	12,550	938	25-29			
30-34	20,263	3,323	12,419	3,989	531	30-34			
35-39	22,712	7,748	12,845	2,119	-	35-39			
40-49	32,195	9,884	16,404	5,908	-	40-49			
50-59	10,569	624	6,576	2,815	554	50-59			
60 ปีขึ้นไป	999	166	833	-	-	60 years and over			

ตาราง 18 จำนวนผู้ใช้อินเทอร์เน็ต จำนวนตามเวลาในการใช้อินเทอร์เน็ตในระหว่าง 7 วันก่อนวันสัมภาษณ์ กลุ่มอายุ ภาค และเขตการปกครอง

Table 18 Number of internet user by time for using internet in past 7 days, age group, region and area

ภาคเขตการปกครอง และกลุ่มอายุ (ปี)	รวม Total	เวลาในการใช้อินเทอร์เน็ตในรอบ 7 วัน Time for using internet in past 7 days										ไม่ทราบ Unknown	Region/area and age group				
		ไม่ได้ใช้ None		น้อยกว่า 1 ชั่วโมง Less than 1 hour		มากกว่า 1-2 ชั่วโมง more than 1-2 hours		มากกว่า 2-3 ชั่วโมง more than 2-3 hours		มากกว่า 3-4 ชั่วโมง more than 3-4 hours				มากกว่า 4-5 ชั่วโมง more than 4-5 hours		มากกว่า 5-6 ชั่วโมง more than 5-6 hours	
		น้อยกว่าหรือเท่ากับ 1 ชั่วโมง Less than 1 hour	มากกว่า 1 ชั่วโมง more than 1 hour	น้อยกว่า 1-2 ชั่วโมง more than 1-2 hours	มากกว่า 1-2 ชั่วโมง more than 1-2 hours	น้อยกว่า 2-3 ชั่วโมง more than 2-3 hours	มากกว่า 2-3 ชั่วโมง more than 2-3 hours	น้อยกว่า 3-4 ชั่วโมง more than 3-4 hours	มากกว่า 3-4 ชั่วโมง more than 3-4 hours	น้อยกว่า 4-5 ชั่วโมง more than 4-5 hours	มากกว่า 4-5 ชั่วโมง more than 4-5 hours			น้อยกว่า 5-6 ชั่วโมง more than 5-6 hours	มากกว่า 5-6 ชั่วโมง more than 5-6 hours		
ทั่วราชอาณาจักร	8,465,823	948,332	2,367,528	3,198,635	1,016,065	331,790	183,958	80,732	331,693	7,089	Whole kingdom						
6-10	261,067	30,868	101,739	97,357	21,075	4,453	903	2,536	2,135	-	6-10						
11-14	1,126,764	124,958	460,606	414,778	84,952	18,485	7,777	5,891	8,260	1,058	11-14						
15-19	2,550,559	301,225	807,155	1,051,822	250,964	55,911	31,071	13,176	38,631	604	15-19						
20-24	1,303,016	183,220	241,038	499,762	186,801	69,189	50,603	13,117	58,538	748	20-24						
25-29	953,549	93,657	211,186	343,235	138,422	56,479	25,974	11,452	71,424	1,721	25-29						
30-34	686,387	47,445	153,663	248,760	112,364	42,874	25,812	14,600	39,968	899	30-34						
35-39	504,593	49,009	116,865	162,272	83,845	32,875	15,542	7,033	36,729	423	35-39						
40-49	743,740	78,833	181,957	269,917	94,476	35,995	19,374	10,552	51,652	984	40-49						
50-59	301,649	34,901	84,019	96,918	41,647	13,241	6,595	2,078	21,598	652	50-59						
60 ปีขึ้นไป	34,499	4,216	9,300	13,814	1,520	2,288	306	297	2,758	-	60 years and over						
ในเขตเทศบาล	4,242,901	362,646	1,041,364	1,605,545	592,165	221,142	122,117	50,098	241,487	6,339	Municipal area						
6-10	159,587	15,462	64,319	58,931	13,993	2,864	430	1,576	2,010	-	6-10						
11-14	493,381	42,205	164,334	196,711	56,024	15,525	6,328	3,933	7,402	919	11-14						
15-19	855,492	74,690	198,751	380,855	118,886	34,297	17,687	5,746	24,297	283	15-19						
20-24	628,492	61,545	124,942	241,174	94,748	38,825	26,510	7,123	31,167	457	20-24						
25-29	587,926	44,723	128,120	204,372	86,865	39,617	19,653	8,591	54,264	1,721	25-29						
30-34	452,246	24,646	104,422	161,176	72,832	26,696	20,171	9,351	32,053	899	30-34						
35-39	326,635	26,617	73,991	100,035	57,404	23,988	12,911	3,939	27,329	423	35-39						
40-49	494,352	43,741	116,542	180,843	60,254	26,281	15,450	8,377	41,879	984	40-49						
50-59	217,871	25,386	57,942	70,319	29,852	11,389	2,671	1,164	18,494	652	50-59						
60 ปีขึ้นไป	28,920	3,631	8,001	11,128	1,307	1,659	306	297	2,591	-	60 years and over						
นอกเขตเทศบาล	4,222,921	585,686	1,326,164	1,593,091	423,900	110,649	61,841	30,635	90,206	751	Non-Municipal area						
6-10	101,480	15,406	37,420	38,426	7,082	1,589	473	960	125	-	6-10						
11-14	633,383	82,754	296,271	218,066	26,928	2,960	1,450	1,958	858	139	11-14						
15-19	1,695,067	226,535	606,404	670,968	132,077	21,613	13,384	7,430	14,334	322	15-19						
20-24	676,524	121,675	116,096	258,587	92,053	30,365	24,093	5,994	27,370	290	20-24						
25-29	365,624	46,934	83,065	138,864	51,557	16,862	6,321	2,861	17,160	-	25-29						
30-34	234,141	22,799	49,242	87,584	39,532	16,178	5,642	5,249	7,916	-	30-34						
35-39	177,958	22,392	42,874	62,237	26,441	8,887	2,632	3,094	9,401	-	35-39						
40-49	249,388	35,091	65,416	89,074	34,222	9,714	3,924	2,175	9,773	-	40-49						
50-59	83,779	9,514	26,077	26,600	11,795	1,852	3,923	914	3,104	-	50-59						
60 ปีขึ้นไป	5,579	586	1,299	2,686	213	629	-	-	166	-	60 years and over						

ตาราง 18 จำนวนผู้ใช้อินเทอร์เน็ต จำนวนตามเวลาในการใช้อินเทอร์เน็ตในระหว่าง 7 วันก่อนวันสัมภาษณ์ กลุ่มอายุ ภาค และเขตการปกครอง (ต่อ)

Table 18. Number of internet user by time for using internet in past 7 days, age group, region and area (contd.)

ภาค/เขตการปกครอง และกลุ่มอายุ (ปี)	เวลาในการใช้อินเทอร์เน็ตในรอบ 7 วัน											ไม่ทราบ Unknown	Region/area and age group
	Time for using internet in past 7 days												
	รวม Total	ไม่ได้ใช้ None	น้อยกว่าหรือ เท่ากับ 1 ชั่วโมง Less than 1 hour	มากกว่า 1-2 ชั่วโมง more than 1-2 hours	มากกว่า 2-3 ชั่วโมง more than 2-3 hours	มากกว่า 3-4 ชั่วโมง more than 3-4 hours	มากกว่า 4-5 ชั่วโมง more than 4-5 hours	มากกว่า 5-6 ชั่วโมง more than 5-6 hours	6 ชั่วโมงขึ้นไป 6 hours and over				
กรุงเทพมหานคร	1,774,375	86,287	427,913	640,583	252,891	110,810	69,071	25,831	157,185	3,803	Bangkok		
6-10	66,887	2,551	27,394	25,783	7,792	1,350	-	596	1,420	-	6-10		
11-14	175,435	8,252	51,729	76,970	21,456	5,472	3,861	3,003	4,354	338	11-14		
15-19	243,813	9,510	44,442	106,796	42,879	11,770	9,139	2,380	16,896	-	15-19		
20-24	243,302	17,299	54,826	79,329	37,185	16,111	14,546	3,389	18,160	457	20-24		
25-29	312,231	14,497	70,331	112,082	41,516	24,615	9,196	4,222	34,933	828	25-29		
30-34	221,657	4,192	55,182	79,555	31,991	13,307	13,097	4,719	18,715	899	30-34		
35-39	160,398	8,347	35,561	40,664	34,862	13,035	8,040	2,045	17,844	-	35-39		
40-49	220,261	11,489	52,468	75,460	22,547	13,910	9,794	4,812	29,043	739	40-49		
50-59	110,761	7,430	30,174	36,489	12,408	7,905	1,398	535	13,881	541	50-59		
60 ปีขึ้นไป	19,630	2,719	5,805	7,446	256	1,334	-	131	1,939	-	60 years and over		

ตาราง 18 จำนวนผู้ใช้อินเทอร์เน็ตตามเวลาในการใช้อินเทอร์เน็ตในระยะเวลา 7 วันก่อนวันสัมภาษณ์ กลุ่มอายุ ภาค และเขตการปกครอง
 Table 18 Number of internet user by time for using internet in past 7 days, age group, region and area

ภาคเขตการปกครอง

ภาคเขตการปกครอง และกลุ่มอายุ (ปี)	รวม Total	เวลาในการใช้อินเทอร์เน็ตในรอบ 7 วัน Time for using internet in past 7 days							ไม่ทราบ Unknown	Region/area and age group
		น้อยกว่าหรือ เท่ากับ 1 ชั่วโมง Less than 1 hour	มากกว่า 1-2 ชั่วโมง more than 1-2 hours	มากกว่า 2-3 ชั่วโมง more than 2-3 hours	มากกว่า 3-4 ชั่วโมง more than 3-4 hours	มากกว่า 4-5 ชั่วโมง more than 4-5 hours	มากกว่า 5-6 ชั่วโมง more than 5-6 hours	6 ชั่วโมง and over		
ภาคเหนือ	1,581,412	141,492	648,441	176,056	51,441	45,945	10,425	47,271	1,057	Northern region
6-10	45,467	4,716	15,793	2,838	60	353	1,046	96	-	6-10
11-14	264,692	24,499	97,440	14,206	2,375	714	839	646	97	11-14
15-19	572,617	45,754	177,494	263,027	54,191	10,234	63	8,114	381	15-19
20-24	270,333	26,581	110,886	41,989	18,355	24,947	3,331	14,081	-	20-24
25-29	126,787	13,881	25,976	49,641	18,596	4,563	447	9,251	-	25-29
30-34	82,735	5,734	24,531	31,044	11,096	759	664	4,787	-	30-34
35-39	60,714	5,056	14,758	21,052	10,017	423	2,078	3,191	273	35-39
40-49	112,865	11,819	28,222	44,147	16,141	1,275	1,823	4,684	246	40-49
50-59	42,637	3,138	12,665	14,452	6,890	2,677	135	2,296	60	50-59
60 ปีขึ้นไป	2,566	315	1,032	959	41	-	-	125	-	60 years and over
ในเขตเทศบาล	499,214	50,646	129,448	204,009	66,515	11,347	2,984	12,036	735	Municipal area
6-10	21,188	2,874	8,426	1,129	60	353	85	96	-	6-10
11-14	76,584	6,330	30,472	6,940	2,075	714	95	646	97	11-14
15-19	126,156	12,338	32,707	56,049	15,077	2,289	63	1,801	59	15-19
20-24	79,817	8,988	10,252	35,080	14,012	3,818	805	2,249	-	20-24
25-29	48,844	4,781	10,515	18,573	7,933	1,622	447	2,388	-	25-29
30-34	37,267	2,581	9,082	14,995	6,305	759	300	1,405	-	30-34
35-39	27,137	3,279	7,392	9,501	1,784	423	276	1,001	273	35-39
40-49	55,597	6,354	12,716	22,480	2,398	1,275	778	1,979	246	40-49
50-59	24,059	2,807	6,855	8,991	4,447	93	135	347	60	50-59
60 ปีขึ้นไป	2,566	315	1,032	959	41	-	-	125	-	60 years and over
นอกเขตเทศบาล	1,082,198	90,846	329,835	444,432	29,949	34,598	7,441	35,234	322	Non-Municipal area
6-10	24,279	1,842	12,140	7,627	1,709	960	744	-	-	6-10
11-14	188,108	18,169	93,405	68,225	300	7,945	-	6,313	-	11-14
15-19	446,461	33,416	144,787	206,977	39,113	7,588	-	11,832	322	15-19
20-24	190,516	17,593	19,912	75,806	27,977	21,128	2,526	11,832	-	20-24
25-29	77,943	9,100	15,460	31,068	10,663	2,941	-	6,863	-	25-29
30-34	45,468	3,153	15,450	16,049	4,792	2,941	365	3,382	-	30-34
35-39	33,577	1,777	7,366	6,809	2,083	-	1,802	2,190	-	35-39
40-49	57,268	5,466	15,506	21,667	8,769	1,045	-	2,705	-	40-49
50-59	18,578	331	5,810	2,443	-	2,584	-	1,949	-	50-59
60 ปีขึ้นไป	-	-	-	-	-	-	-	-	-	60 years and over

ตาราง 18 จำนวนผู้ใช้อินเทอร์เน็ต จำนวนตามเวลาในการใช้เทอร์เน็ตในอดีตระหว่าง 7 วันก่อนวันสัมภาษณ์ กลุ่มอายุ ภาค และเขตการปกครอง

Table 18. Number of internet user by time for using internet in past 7 days, age group, region and area

ภาคและกลุ่มอายุ (ปี)	รวม Total	เวลาในการใช้เทอร์เน็ตในอดีตในรอบ 7 วัน Time for using internet in past 7 days										ไม่ทราบ Unknown	Region/area and age group						
		ไม่ได้อะไรเลย None		น้อยกว่า 1 ชั่วโมง Less than 1 hour		มากกว่า 1-2 ชั่วโมง more than 1-2 hours		มากกว่า 2-3 ชั่วโมง more than 2-3 hours		มากกว่า 3-4 ชั่วโมง more than 3-4 hours				มากกว่า 4-5 ชั่วโมง more than 4-5 hours		มากกว่า 5-6 ชั่วโมง more than 5-6 hours		6 ชั่วโมงขึ้นไป 6 hours and over	
		Less than 1 hour	1-2 hours	more than 1-2 hours	2-3 hours	more than 2-3 hours	3-4 hours	more than 3-4 hours	4-5 hours	more than 4-5 hours	5-6 hours			more than 5-6 hours	6 hours and over				
ภาคตะวันออกเฉียงเหนือ	2,103,780	348,507	703,264	759,704	167,392	50,020	20,331	16,898	37,430	234	Northeastern region								
6-10	52,589	13,638	15,987	3,408	735	468	491	232	6-10										
11-14	282,444	49,630	136,933	81,718	9,386	1,014	1,222	473	11-14										
15-19	865,204	142,141	337,357	315,373	46,885	2,084	6,945	5,286	15-19										
20-24	341,953	62,975	72,445	131,423	40,556	4,789	3,766	13,024	20-24										
25-29	164,404	18,685	45,759	64,138	20,937	2,174	812	7,214	25-29										
30-34	116,094	14,154	19,756	44,591	18,781	3,018	3,468	2,725	30-34										
35-39	85,429	11,482	21,808	33,595	8,916	1,139	86	5,275	35-39										
40-49	143,022	23,602	34,195	57,611	13,640	5,310	916	2,223	40-49										
50-59	50,943	12,035	18,381	12,913	4,882	280	125	978	50-59										
60 ปีขึ้นไป	1,798	167	644	712	53	55	167	-	60 years and over										
ไมเขตเทศบาล	662,845	89,942	175,113	269,514	70,880	25,225	11,617	4,642	15,678	234	Municipal area								
6-10	24,699	4,572	7,962	1,044	735	53	491	232	6-10										
11-14	81,191	12,110	30,464	28,882	3,168	671	122	473	11-14										
15-19	175,008	21,795	50,075	79,104	15,595	1,528	376	1,772	15-19										
20-24	108,682	12,802	24,412	49,422	12,786	2,836	984	1,491	20-24										
25-29	69,597	8,584	12,469	26,339	12,325	2,174	535	4,823	25-29										
30-34	54,973	6,430	12,201	20,026	9,398	1,286	840	1,288	30-34										
35-39	42,816	5,157	10,420	15,478	5,430	719	86	2,398	35-39										
40-49	77,821	11,768	19,512	31,449	6,759	2,016	916	2,223	40-49										
50-59	26,611	6,558	7,305	8,491	2,240	280	125	978	50-59										
60 ปีขึ้นไป	1,448	167	294	712	53	55	167	-	60 years and over										
นอกเขตเทศบาล	1,440,936	258,565	528,151	490,190	96,512	24,795	8,714	12,256	21,752	-	Non-Municipal area								
6-10	27,889	9,065	8,025	8,020	2,364	415	-	-	6-10										
11-14	201,252	37,520	106,469	52,836	4,084	344	-	-	11-14										
15-19	690,196	120,346	287,282	236,269	31,291	4,371	556	6,569	15-19										
20-24	233,171	50,173	48,033	82,001	27,769	1,953	8,928	2,762	20-24										
25-29	94,808	10,101	33,289	37,799	8,612	2,338	277	2,391	25-29										
30-34	61,121	7,723	7,555	24,565	9,383	6,098	1,732	2,628	30-34										
35-39	42,614	6,325	11,368	18,117	3,486	419	-	2,878	35-39										
40-49	65,201	11,835	14,683	26,162	6,881	3,705	-	-	40-49										
50-59	24,332	5,477	11,075	4,422	2,643	715	-	-	50-59										
60 ปีขึ้นไป	351	-	351	-	-	-	-	-	60 years and over										

ตาราง 18 จำนวนผู้ใช้อินเทอร์เน็ต จำนวนตามเวลาในการใช้อินเทอร์เน็ตเป็นระยะเวลา 7 วันก่อนวันสัมภาษณ์ กลุ่มอายุ ภาค และเขตการปกครอง

Table 18 Number of internet user by time for using internet in past 7 days, age group, region and area

ภาคเขตการปกครอง และกลุ่มอายุ (ปี)	เวลาในการใช้อินเทอร์เน็ตในรอบ 7 วัน Time for using internet in past 7 days											ไม่ทราบ Unknown	Region/area and age group						
	รวม Total	ไม่ได้ใช้ None		น้อยกว่าหรือ เท่ากับ 1 ชั่วโมง Less than 1 hour		มากกว่า 1-2 ชั่วโมง more than 1-2 hours		มากกว่า 2-3 ชั่วโมง more than 2-3 hours		มากกว่า 3-4 ชั่วโมง more than 3-4 hours				มากกว่า 4-5 ชั่วโมง more than 4-5 hours		มากกว่า 5-6 ชั่วโมง more than 5-6 hours		6 ชั่วโมง and over	
		977,880	160,024	304,406	353,725	103,406	25,487	9,298	5,833	15,016	484			Southern region					
ภาคใต้																			
6-10	32,583	3,129	12,390	14,743	1,600	553	-	-	-	-	-	-	-	168	-	-	6-10		
11-14	131,386	15,813	50,652	49,718	11,251	1,554	18	1,430	466	484	-	-	-	466	-	-	11-14		
15-19	323,187	43,906	113,649	125,630	30,184	5,385	2,232	771	1,530	-	-	-	-	1,530	-	-	15-19		
20-24	178,999	45,818	41,721	63,882	16,900	5,745	1,020	610	3,304	-	-	-	-	3,304	-	-	20-24		
25-29	96,815	19,606	30,056	25,453	13,193	3,720	2,468	771	3,549	-	-	-	-	3,549	-	-	25-29		
30-34	58,777	6,722	15,328	19,702	10,072	3,855	1,161	180	1,757	-	-	-	-	1,757	-	-	30-34		
35-39	51,730	10,343	11,982	18,054	6,873	2,459	95	682	1,240	-	-	-	-	1,240	-	-	35-39		
40-49	71,843	10,235	20,861	27,358	9,298	992	661	518	1,920	-	-	-	-	1,920	-	-	40-49		
50-59	27,826	4,166	7,102	8,183	3,919	1,224	1,446	871	915	-	-	-	-	915	-	-	50-59		
60 ปีขึ้นไป	2,534	287	665	1,101	118	-	197	-	166	-	-	-	-	166	-	-	60 years and over		
ในเขตเทศบาล	398,292	52,944	108,173	151,736	52,257	16,369	4,593	2,340	9,396	484	-	-	-	9,396	-	-	Municipal area		
6-10	15,902	1,715	5,199	7,024	1,243	553	-	-	168	-	-	-	-	168	-	-	6-10		
11-14	50,787	6,099	15,779	20,948	5,630	1,289	18	283	248	484	-	-	-	248	-	-	11-14		
15-19	99,167	12,917	25,446	42,370	12,718	3,629	749	348	990	-	-	-	-	990	-	-	15-19		
20-24	65,920	12,838	12,656	24,866	9,057	3,561	875	80	1,986	-	-	-	-	1,986	-	-	20-24		
25-29	40,546	4,521	14,674	13,022	3,326	1,318	1,175	381	2,128	-	-	-	-	2,128	-	-	25-29		
30-34	38,514	3,185	8,589	13,665	7,963	3,046	793	180	1,113	-	-	-	-	1,113	-	-	30-34		
35-39	29,017	4,861	7,228	10,022	3,341	1,923	95	506	1,043	-	-	-	-	1,043	-	-	35-39		
40-49	39,647	3,790	12,974	14,252	5,587	759	494	518	1,273	-	-	-	-	1,273	-	-	40-49		
50-59	17,256	2,957	5,150	4,908	3,273	281	197	42	448	-	-	-	-	448	-	-	50-59		
60 ปีขึ้นไป	1,535	62	499	659	118	-	197	-	-	-	-	-	-	-	-	-	60 years and over		
นอกเขตเทศบาล	579,388	107,080	196,233	201,990	51,150	9,117	4,705	3,494	5,620	-	-	-	-	5,620	-	-	Non-Municipal area		
6-10	16,681	1,414	7,191	7,719	357	-	-	-	-	-	-	-	-	-	-	-	6-10		
11-14	80,599	9,714	34,874	28,771	5,621	255	-	1,146	219	-	-	-	-	219	-	-	11-14		
15-19	224,020	30,889	88,203	83,160	17,466	1,756	1,483	423	541	-	-	-	-	541	-	-	15-19		
20-24	113,079	32,980	29,065	39,016	7,842	2,184	144	530	1,318	-	-	-	-	1,318	-	-	20-24		
25-29	58,270	15,085	15,382	12,431	9,866	2,401	1,294	390	1,421	-	-	-	-	1,421	-	-	25-29		
30-34	20,263	3,537	6,759	6,037	2,108	808	369	-	644	-	-	-	-	644	-	-	30-34		
35-39	22,712	5,483	4,755	8,032	3,532	536	-	177	198	-	-	-	-	198	-	-	35-39		
40-49	32,195	6,444	7,887	13,106	3,711	233	167	-	647	-	-	-	-	647	-	-	40-49		
50-59	10,569	1,209	1,952	3,275	646	943	1,249	828	467	-	-	-	-	467	-	-	50-59		
60 ปีขึ้นไป	989	225	166	442	-	-	-	-	166	-	-	-	-	166	-	-	60 years and over		

ตาราง 19 จำนวนผู้ใช้อินเทอร์เน็ต จำนวนตามกิจกรรมที่ใช้อินเทอร์เน็ต กลุ่มอายุ ภาค และเขตการปกครอง

Table 19 Number of internet user by purpose for using internet, age group, region and area

ภาคเขตการปกครอง และกลุ่มอายุ (ปี)	กิจกรรมที่ใช้อินเทอร์เน็ต Purpose for using internet ^{1/}											Region/area and age group
	รวม	รับส่งอีเมล Email	เล่นเกม Game	ค้นหาข้อมูล Search data & News	ซื้สินค้า Purchase	ดาวน์โหลด Download	แสดงความคิดเห็น Chalroom & Webboard	ธุรกรรมทาง การเงิน E-banking	การศึกษา E-learning	อื่นๆ Others	ไม่ทราบ Unknown	
หัวราชอาณาจักร	8,465,823	1,609,064	1,818,904	7,054,508	241,594	427,730	359,692	90,098	302,540	119,505	11,185	Whole Kingdom
6-10	261,067	6,939	148,881	128,772	1,777	5,095	3,128	-	15,380	8,525	-	6-10
11-14	1,126,764	72,307	411,372	841,755	13,715	26,303	30,600	1,085	58,588	23,590	3,015	11-14
15-19	2,550,559	290,575	680,272	2,129,213	51,558	125,585	162,416	1,346	127,802	22,742	2,076	15-19
20-24	1,303,016	302,222	286,217	1,102,832	35,829	110,715	93,035	10,654	49,452	15,192	662	20-24
25-29	953,549	300,072	130,565	817,129	42,963	55,761	19,815	16,271	10,725	23,264	13	25-29
30-34	686,387	221,980	64,651	608,758	30,469	30,842	15,363	13,249	17,147	6,461	1,583	30-34
35-39	504,593	157,806	41,163	446,055	22,604	19,390	11,382	16,741	6,368	8,838	391	35-39
40-49	743,740	186,395	41,638	669,069	29,415	40,499	14,200	18,985	12,760	6,466	2,667	40-49
50-59	301,649	65,510	12,193	279,306	12,278	10,776	7,807	11,274	4,283	4,284	778	50-59
60 ปีขึ้นไป	34,499	5,259	1,951	31,618	985	765	1,947	592	33	142	-	60 years and over
ไมเขตเทศบาล	4,242,901	1,012,984	980,983	3,443,779	110,263	194,299	145,456	67,481	135,864	66,723	5,364	Municipal area
6-10	159,587	3,108	99,395	76,705	1,197	3,775	1,740	-	8,449	3,432	-	6-10
11-14	493,381	39,465	241,984	326,840	3,451	15,091	16,134	485	23,049	7,367	931	11-14
15-19	855,492	138,661	295,549	673,303	11,458	43,349	52,711	1,346	48,132	8,797	1,346	15-19
20-24	628,492	166,125	137,125	528,387	13,809	38,813	31,137	5,772	27,172	10,027	662	20-24
25-29	587,926	213,931	92,552	484,560	22,844	29,584	13,657	12,483	6,748	17,456	13	25-29
30-34	452,246	142,790	46,346	397,502	16,616	22,391	9,737	10,045	9,063	4,776	547	30-34
35-39	326,635	110,184	24,480	288,845	13,340	11,113	5,770	12,363	3,900	6,570	391	35-39
40-49	494,352	143,315	33,514	441,270	17,967	24,409	7,616	15,025	5,406	3,872	1,365	40-49
50-59	217,871	50,969	8,959	200,161	8,596	5,481	5,007	9,493	3,913	4,284	108	50-59
60 ปีขึ้นไป	28,920	4,437	1,077	26,205	985	294	1,947	470	33	142	-	60 years and over
นอกเขตเทศบาล	4,222,921	596,080	837,922	3,610,729	131,331	233,431	214,236	22,617	166,677	52,780	5,821	Non-Municipal area
6-10	101,480	3,830	49,486	52,068	581	1,320	1,389	-	6,931	5,093	-	6-10
11-14	633,383	32,842	169,388	514,916	10,265	13,212	14,466	601	35,538	16,223	2,084	11-14
15-19	1,695,067	151,914	384,723	1,455,911	40,100	82,236	109,704	-	79,671	13,944	730	15-19
20-24	676,524	136,098	149,092	574,445	22,021	71,903	61,898	4,883	22,280	5,165	-	20-24
25-29	365,624	86,141	38,013	332,569	20,119	26,177	6,158	3,787	3,978	5,808	-	25-29
30-34	234,141	79,191	18,304	211,256	13,853	#VALUE!	5,624	3,204	8,084	1,684	1,036	30-34
35-39	177,956	47,622	16,682	157,210	9,265	8,277	5,612	4,378	2,469	2,268	-	35-39
40-49	249,388	43,079	8,124	227,797	11,448	16,089	6,594	3,860	7,354	2,593	1,301	40-49
50-59	83,779	14,542	3,234	79,145	3,681	5,295	2,800	1,781	370	670	-	50-59
60 ปีขึ้นไป	5,579	822	874	5,413	-	470	-	122	-	-	-	60 years and over

^{1/} สามารถตอบได้มากกว่า 1 คำตอบ

^{1/} Record more than 1 answers

ตาราง 19 จำนวนผู้ใช้อินเทอร์เน็ต จำนวนตามกิจกรรมที่ใช้อินเทอร์เน็ต กลุ่มอายุ ภาค และเขตการปกครอง (ต่อ)
 Table 19 Number of internet user by purpose for using internet, age group, region and area (contd.)

ภาค/เขตการปกครอง และกลุ่มอายุ (ปี)	รวม	กิจกรรมที่ใช้อินเทอร์เน็ต Purpose for using internet 1/										Region/area and age group										
		รับ-ส่งอีเมล Email		เล่นเกม Game		ค้นหาข้อมูล ค้นตามข่าวสาร Search data & New		ชมหรือซื้อ สินค้า Purchase		ดาวน์โหลด ดาวน์โหลด Download			ห้องสนทนา แสดงความคิดเห็น Chatroom & Webboard		ธุรกรรมทาง การเงิน E-banking		การศึกษา E-learning		อื่นๆ Others		ไม่ทราบ Unknown	
กรุงเทพมหานคร	1,774,375	532,759	400,664	1,408,358	34,443	61,113	38,417	40,156	61,578	49,293	3,554											Bangkok
6-10	66,887	1,641	43,713	29,847	779	1,499	526	-	4,307	2,149	-											6-10
11-14	175,435	22,548	97,730	105,403	752	4,293	1,532	308	7,326	4,476	644											11-14
15-19	243,813	55,355	101,051	177,341	2,077	8,736	11,686	989	22,024	4,800	582											15-19
20-24	243,302	60,958	51,006	205,713	2,265	15,380	8,180	4,176	14,258	7,620	599											20-24
25-29	312,231	130,570	51,881	244,261	8,467	9,659	3,710	7,861	4,400	15,380	-											25-29
30-34	221,657	79,907	24,008	194,133	4,878	8,749	3,565	2,927	5,430	4,124	365											30-34
35-39	160,398	68,881	9,404	141,361	4,424	1,520	2,625	6,786	1,690	5,399	391											35-39
40-49	220,261	82,209	16,998	188,561	5,828	9,268	3,147	9,525	1,146	2,073	972											40-49
50-59	110,761	28,790	4,526	102,906	4,439	2,010	2,366	7,131	996	3,273	-											50-59
60 ปีขึ้นไป	19,630	1,900	347	18,831	534	-	1,079	452	-	-	-											60 years and over

1/ สามารถตอบได้มากกว่า 1 คำตอบ

1/ Record more than 1 answers

ตาราง 19 จำนวนผู้ใช้อินเทอร์เน็ต จำนวนตามกิจกรรมที่ใช้อินเทอร์เน็ต กลุ่มอายุ ภาค และเขตการปกครอง (ต่อ)

Table 19 Number of internet user by purpose for using internet, age group, region and area (cont'd.)

ภาคเขตการปกครอง และกลุ่มอายุ (ปี)	กิจกรรมที่ใช้อินเทอร์เน็ต Purpose for using internet 1/										Region/area and age group	
	รวม	รับส่งอีเมล Email	เล่นเกม Game	ค้นหาข้อมูล Search data & News	ค้นหาข่าวสาร ติดตามข่าวสาร Search data & News	ซื้สินค้า Purchase	ดาวน์โหลด Download	ห้องสนทนา แสดงความคิดเห็น Chatroom & Webboard	ธุรกรรมทาง การเงิน E-banking	การศึกษา E-learning		อื่นๆ Others
ภาคกลาง	2,028,575	404,972	465,898	1,648,713	59,821	113,973	86,340	23,779	76,956	27,444	2,356	
6-10	63,541	826	30,379	36,681	416	1,835	209	-	1,926	2,343	-	Central region 6-10
11-14	272,807	15,103	106,811	197,486	851	9,653	8,790	346	16,289	7,871	532	11-14
15-19	545,739	55,395	169,460	426,927	9,717	33,492	34,588	199	27,998	7,869	454	15-19
20-24	268,529	65,007	62,710	221,274	6,908	24,463	15,084	2,319	13,354	3,478	63	20-24
25-29	251,311	81,592	40,866	213,072	12,809	15,991	7,836	4,889	2,915	2,722	-	25-29
30-34	207,124	71,152	24,288	179,037	10,334	9,036	7,372	4,630	6,144	449	1,177	30-34
35-39	146,322	46,655	15,515	124,686	6,925	7,583	3,515	5,725	2,754	1,237	-	35-39
40-49	195,749	47,451	11,068	179,322	9,321	9,969	6,059	3,905	4,276	964	94	40-49
50-59	69,483	20,398	3,866	63,268	2,540	1,543	2,665	1,625	1,301	369	35	50-59
60 ปีขึ้นไป	7,971	1,395	935	6,960	-	407	220	140	-	142	-	60 years and over
ไม่เขตเทศบาล	908,175	207,984	215,632	726,074	19,295	51,845	40,557	14,135	29,319	9,602	885	Municipal area
6-10	30,910	-	15,310	17,450	-	710	76	-	1,259	785	-	6-10
11-14	109,384	6,257	51,430	71,235	305	5,758	5,707	-	5,096	2,354	97	11-14
15-19	211,349	28,362	89,219	159,406	2,119	13,550	15,360	199	10,343	2,732	454	15-19
20-24	128,772	35,924	30,727	103,143	2,949	8,955	8,027	784	6,796	1,355	63	20-24
25-29	116,708	38,867	22,351	100,013	5,071	7,589	4,772	2,379	911	923	-	25-29
30-34	99,835	32,685	11,431	86,704	2,799	6,302	2,864	3,795	2,299	135	141	30-34
35-39	67,267	22,686	6,623	59,012	2,678	3,802	355	3,112	736	266	-	35-39
40-49	101,026	29,486	6,702	92,109	2,798	4,181	2,009	2,492	948	540	94	40-49
50-59	39,183	12,536	1,780	34,271	575	897	1,166	1,356	931	369	35	50-59
60 ปีขึ้นไป	3,742	1,182	61	2,730	-	104	220	18	-	142	-	60 years and over
นอกเขตเทศบาล	1,120,400	196,988	250,266	922,639	40,525	62,128	45,783	9,642	47,636	17,843	1,471	Non-Municipal area
6-10	32,631	826	15,069	19,232	416	1,125	133	-	666	1,558	-	6-10
11-14	163,423	8,845	55,381	126,251	546	3,895	3,083	346	11,193	5,517	435	11-14
15-19	334,390	27,033	100,242	267,520	7,598	19,944	19,230	-	17,655	5,137	-	15-19
20-24	139,757	29,084	31,983	118,131	3,959	15,509	7,057	1,535	6,557	2,123	-	20-24
25-29	134,603	42,723	18,515	113,059	7,738	8,402	3,064	2,510	2,005	1,798	-	25-29
30-34	107,289	38,467	12,857	92,332	7,535	2,733	4,507	835	3,845	314	1,036	30-34
35-39	79,054	23,969	8,893	65,674	4,247	3,782	3,160	2,613	2,018	971	-	35-39
40-49	94,724	17,964	4,366	87,214	6,523	5,788	4,050	1,414	3,327	424	-	40-49
50-59	30,300	7,862	2,086	28,997	1,966	646	1,499	269	370	-	-	50-59
60 ปีขึ้นไป	4,229	213	874	4,229	-	304	-	122	-	-	-	60 years and over

1/ สามารถตอบได้มากกว่า 1 คำตอบ
1/ Record more than 1 answers

ตาราง 19 จำนวนผู้ใช้อินเทอร์เน็ต จำนวนตามกิจกรรมที่ใช้อินเทอร์เน็ต กลุ่มอายุ ภาค และเขตการปกครอง (ต่อ)

Table 19 Number of internet user by purpose for using internet, age group, region and area (contd.)

ภาคเขตการปกครอง และกลุ่มอายุ (ปี)	กิจกรรมที่ใช้อินเทอร์เน็ต Purpose for using internet 1/										ภูมิภาค and age group
	รับ-ส่งอีเมล Email	เล่นเกม Game	ค้นหาข้อมูล สืบค้นข่าวสาร Search data & News	ซมหรือซื้อ สินค้า Purchase	ดาวน์โหลด Download	ห้องสนทนา แสดงความคิดเห็น Chatroom & Webboard	ธุรกรรมทาง การเงิน E-banking	การศึกษา E-learning	อื่นๆ Others	ไม่ทราบ Unknown	
ภาคเหนือ	1,581,412	243,770	1,370,881	67,026	75,626	87,379	6,444	34,487	13,729	3,477	Northern region
6-10	45,457	1,862	28,598	274	75	384	-	2,272	193	-	6-10
11-14	264,692	15,597	228,127	7,292	5,639	6,676	125	5,746	699	1,174	11-14
15-19	572,617	73,468	494,455	17,175	23,674	35,681	-	16,392	2,334	747	15-19
20-24	270,333	59,090	222,418	14,174	19,445	37,733	2,243	5,467	3,261	-	20-24
25-29	126,787	32,634	117,913	9,790	8,229	2,941	1,527	410	1,494	13	25-29
30-34	82,735	21,076	76,804	6,571	2,451	938	1,312	434	912	-	30-34
35-39	60,714	14,409	55,409	4,860	5,418	1,339	297	880	1,589	-	35-39
40-49	112,865	17,704	104,436	5,322	6,405	1,053	545	2,303	2,608	1,470	40-49
50-59	42,637	6,850	40,627	1,418	4,290	470	396	585	641	73	50-59
60 ปีขึ้นไป	2,566	1,080	2,095	149	-	162	-	-	-	-	60 years and over
ในเขตเทศบาล	499,214	98,718	426,918	20,927	20,576	19,405	3,228	12,667	3,301	461	Municipal area
6-10	21,188	531	13,739	109	75	384	-	454	-	-	6-10
11-14	76,584	4,337	61,647	987	1,082	2,209	125	2,112	94	190	11-14
15-19	126,156	20,561	105,902	3,089	5,338	7,613	-	4,360	770	17	15-19
20-24	79,817	24,695	67,782	3,100	4,424	5,059	569	2,225	220	-	20-24
25-29	48,844	16,210	42,753	3,023	3,169	1,655	532	410	329	13	25-29
30-34	37,267	9,856	33,410	3,194	1,759	474	775	434	259	-	30-34
35-39	27,137	6,691	24,924	2,492	1,311	324	297	712	292	-	35-39
40-49	55,597	11,372	52,171	3,638	2,640	1,053	545	1,376	696	169	40-49
50-59	24,059	3,384	22,496	1,145	778	470	396	585	641	73	50-59
60 ปีขึ้นไป	2,566	1,080	2,095	149	-	162	-	-	-	-	60 years and over
นอกเขตเทศบาล	1,082,198	145,053	943,963	46,099	55,050	67,974	3,216	21,820	10,428	3,015	Non-Municipal area
6-10	24,279	1,331	14,860	165	-	-	-	1,817	193	-	6-10
11-14	188,108	11,260	166,480	6,305	4,557	4,467	-	3,634	604	804	11-14
15-19	446,461	52,907	388,552	14,086	18,336	28,067	-	12,032	1,564	730	15-19
20-24	190,516	34,395	154,636	11,074	15,021	32,674	1,683	3,241	3,042	-	20-24
25-29	77,943	16,424	75,160	6,767	5,059	1,286	995	-	1,164	-	25-29
30-34	45,468	11,220	43,394	3,376	691	464	537	-	652	-	30-34
35-39	33,571	7,718	30,485	2,369	4,107	1,015	-	168	1,297	-	35-39
40-49	57,268	6,331	52,264	1,684	3,766	-	-	927	1,912	1,301	40-49
50-59	13,578	3,496	18,130	273	3,512	-	-	-	-	-	50-59
60 ปีขึ้นไป	-	-	-	-	-	-	-	-	-	-	60 years and over

1/ สามารถตอบได้มากกว่า 1 คำตอบ

1/ Record more than 1 answers

ตาราง 19 จำนวนผู้ใช้อินเทอร์เน็ต จำนวนตามกิจกรรมที่ใช้อินเทอร์เน็ต กลุ่มอายุ ภาค และเขตการปกครอง (ต่อ)
 Table 19 Number of internet user by purpose for using internet, age group, region and area (contd.)

ภาคเขตการปกครอง และกลุ่มอายุ (ปี)	กิจกรรมที่ใช้อินเทอร์เน็ต Purpose for using internet 1/											ไม่ทราบ Unknown	Region/area and age group
	รับ-ส่งอีเมล Email	เล่นเกม Game	ค้นหาข้อมูล Search data & News	ซื้หนังสือ Purchase	ดาวน์โหลด Download	ห้องสนทนา Chatroom & Webboard	ธุรกรรมทาง การเงิน E-banking	การศึกษา E-learning	อื่นๆ Others				
ภาคตะวันออกเฉียงเหนือ	2,103,780	426,488	1,784,487	58,713	141,185	124,629	12,515	77,317	25,185	1,705	Northeastern region		
6-10	52,589	31,572	18,179	155	1,491	1,468	-	1,748	3,601	-	6-10		
11-14	282,444	87,666	211,787	3,876	6,630	8,504	-	15,578	10,089	665	11-14		
15-19	865,204	199,457	746,391	18,724	47,470	70,299	159	40,067	7,545	199	15-19		
20-24	341,853	73,539	291,839	6,449	40,368	27,454	1,268	10,568	528	-	20-24		
25-29	164,404	14,341	149,753	9,782	19,352	4,674	890	2,573	1,776	-	25-29		
30-34	116,094	6,291	107,952	5,445	8,983	3,277	2,926	3,236	867	41	30-34		
35-39	85,429	8,281	78,653	4,035	2,909	3,718	1,923	640	284	-	35-39		
40-49	143,022	4,357	130,623	7,991	12,105	3,648	3,386	2,120	495	130	40-49		
50-59	50,943	524	47,944	2,014	1,687	1,117	1,983	753	-	670	50-59		
60 ปีขึ้นไป	1,798	94	1,364	251	191	470	-	33	-	-	60 years and over		
ในเขตเทศบาล	662,845	158,722	546,685	25,411	45,666	37,707	4,551	17,281	3,136	370	Municipal area		
6-10	24,699	17,820	8,368	155	1,491	213	-	769	259	-	6-10		
11-14	81,191	37,935	54,363	997	3,349	3,150	-	3,564	429	-	11-14		
15-19	175,008	54,692	142,918	3,425	10,828	16,075	159	6,613	416	199	15-19		
20-24	108,682	26,071	93,146	3,349	6,889	8,468	152	2,321	528	-	20-24		
25-29	69,597	7,573	61,139	4,886	7,512	2,866	890	814	575	-	25-29		
30-34	54,973	5,013	49,411	3,374	5,155	2,624	1,094	552	149	41	30-34		
35-39	42,816	4,503	38,817	2,220	2,909	2,281	531	640	284	-	35-39		
40-49	77,821	4,132	72,385	4,740	6,147	1,113	1,273	1,222	495	130	40-49		
50-59	26,611	3,922	25,125	2,014	1,196	446	451	753	-	-	50-59		
60 ปีขึ้นไป	1,448	94	1,013	251	191	470	-	33	-	-	60 years and over		
นอกเขตเทศบาล	1,440,936	267,767	1,237,802	33,302	95,519	86,922	7,964	60,036	22,050	1,335	Non-Municipal area		
6-10	27,889	13,752	9,811	-	-	1,256	-	979	3,342	-	6-10		
11-14	201,252	49,732	157,424	2,879	3,281	5,353	-	12,014	9,660	665	11-14		
15-19	690,196	144,765	603,474	15,299	36,642	54,224	-	33,454	7,130	-	15-19		
20-24	233,171	47,468	198,693	3,100	33,479	18,986	1,116	8,247	-	-	20-24		
25-29	94,808	6,768	88,614	4,896	11,839	1,808	-	1,760	1,200	-	25-29		
30-34	61,121	1,279	58,542	2,071	3,828	653	1,832	2,684	718	-	30-34		
35-39	42,614	3,778	39,836	1,815	-	1,437	1,391	-	-	-	35-39		
40-49	65,201	225	58,238	3,241	5,958	2,534	2,113	898	-	-	40-49		
50-59	24,332	-	22,819	-	491	671	1,512	-	-	670	50-59		
60 ปีขึ้นไป	351	-	351	-	-	-	-	-	-	-	60 years and over		

1/ สามารถตอบได้มากกว่า 1 คำตอบ
 1/ Record more than 1 answers

ตาราง 19 จำนวนผู้ใช้อินเทอร์เน็ต จำนวนตามกิจกรรมที่ใช้อินเทอร์เน็ต กลุ่มอายุ ภาค และเขตการปกครอง (ต่อ)
Table 19 Number of internet user by purpose for using internet, age group, region and area (contd.)

ภาค/เขตการปกครอง และกลุ่มอายุ (ปี)	รวม										Region/area and age group
	รับ-ส่งอีเมล Email	เล่นเกม Game	ค้นหาข้อมูล ค้นหาข่าวสาร Search data & News	ชมวีดิโอ สินค้า Purchase	ดาวน์โหลด Download	ห้องสนทนา แสดงความคิดเห็น Chatroom & Webboard	ธุรกรรมทาง การเงิน E-banking	การศึกษา E-learning	อื่นๆ Others	ไม่ทราบ Unknown	
ภาคใต้	977,680	190,692	842,069	21,591	35,834	22,927	7,204	52,201	3,854	94	Southern region
6-10	32,583	21,635	15,466	154	195	540	-	5,128	239	-	6-10
11-14	131,386	48,790	98,952	944	2,088	5,098	307	13,649	455	-	11-14
15-19	323,187	72,831	284,098	3,864	12,212	10,161	-	21,322	195	94	15-19
20-24	178,999	21,773	161,589	6,033	11,059	4,585	649	5,805	305	-	20-24
25-29	98,815	8,270	92,130	2,115	2,531	654	1,104	425	1,894	-	25-29
30-34	58,777	5,869	50,832	3,241	1,623	209	1,452	1,903	108	-	30-34
35-39	51,730	4,335	45,945	2,360	1,960	184	2,010	404	329	-	35-39
40-49	71,843	5,811	66,128	963	2,753	292	1,523	2,916	326	-	40-49
50-59	27,826	1,378	24,560	1,866	1,246	1,189	158	648	-	-	50-59
60 ปีขึ้นไป	2,534	791	2,368	51	166	16	-	-	-	-	60 years and over
ในเขตเทศบาล	398,292	95,720	335,744	10,187	15,099	9,370	5,411	15,016	1,392	94	Municipal area
6-10	15,902	11,279	7,301	154	-	540	-	1,660	239	-	6-10
11-14	50,787	25,660	34,191	409	609	3,535	52	4,950	13	-	11-14
15-19	99,167	32,008	87,734	748	4,897	1,977	-	4,791	80	94	15-19
20-24	65,920	10,621	58,603	2,144	3,165	1,403	101	1,570	305	-	20-24
25-29	40,546	5,356	36,395	1,396	1,656	654	822	212	249	-	25-29
30-34	38,514	3,382	33,845	2,371	425	209	1,452	348	108	-	30-34
35-39	29,017	2,390	24,731	1,526	1,572	184	1,636	122	329	-	35-39
40-49	39,647	4,079	36,046	963	2,176	292	1,189	714	68	-	40-49
50-59	17,256	945	15,363	423	600	558	158	648	-	-	50-59
60 ปีขึ้นไป	1,535	182	1,535	51	-	16	-	-	-	-	60 years and over
นอกเขตเทศบาล	579,388	94,973	506,327	11,405	20,735	13,559	1,793	37,185	2,460	-	Non-Municipal area
6-10	16,681	10,356	8,164	-	195	-	-	3,468	-	-	6-10
11-14	80,599	23,130	64,761	535	1,480	1,562	255	8,698	442	-	11-14
15-19	224,020	40,823	196,364	3,116	7,314	8,183	-	16,531	115	-	15-19
20-24	113,079	11,152	102,985	3,888	7,894	3,181	548	4,235	-	-	20-24
25-29	58,270	2,914	55,736	718	877	-	282	213	1,645	-	25-29
30-34	20,263	2,487	16,988	870	1,199	-	-	1,555	-	-	30-34
35-39	22,712	1,945	21,214	834	388	-	375	282	-	-	35-39
40-49	32,195	1,732	30,083	1,443	577	-	334	2,202	258	-	40-49
50-59	10,569	433	9,199	1,443	646	631	-	-	-	-	50-59
60 ปีขึ้นไป	999	608	833	-	166	-	-	-	-	-	60 years and over

1/ สามารถตอบได้มากกว่า 1 คำตอบ
2/ Record more than 1 answers

ตารางที่ 20 จำนวนผู้ใช้อินเทอร์เน็ต จำนวนตามการซื้อสินค้าทางอินเทอร์เน็ต ภาค และเขตการปกครอง
 Table 20 Number of internet user by online purchase, region and area

ภาค/เขตการปกครอง	รวม Total	การซื้อหรือซื้อสินค้าทางอินเทอร์เน็ต Online purchase					ไม่ทราบ Unknown	Region/area
		เว็บไซต์ไทย Thai website	เคยทางเว็บไซต์ ต่างประเทศ International websites	เคยทั้ง 2 เว็บไซต์ Two websites	ไม่เคยซื้อหรือซื้อ สินค้าทางอินเทอร์เน็ต Never used	ไม่ทราบ		
รวม	8,465,823	103,567	7,326	4,789	8,348,773	1,367	Total	
ในเขตเทศบาล	4,242,901	59,637	2,525	3,557	4,177,073	108	Municipal area	
นอกเขตเทศบาล	4,222,921	43,930	4,801	1,232	4,171,700	1,259	Non-municipal area	
กรุงเทพมหานคร	1,774,375	21,644	501	1,869	1,750,361	-	Bangkok	
ภาคกลาง	2,028,575	26,881	2,211	1,433	1,998,050	-	Central region	
ในเขตเทศบาล	908,175	11,088	-	703	896,384	-	Municipal area	
นอกเขตเทศบาล	1,120,400	15,793	2,211	730	1,101,666	-	Non-municipal area	
ภาคเหนือ	1,581,412	23,901	1,656	539	1,555,316	-	Northern region	
ในเขตเทศบาล	499,214	10,524	635	539	487,516	-	Municipal area	
นอกเขตเทศบาล	1,082,198	13,377	1,022	-	1,067,799	-	Non-municipal area	
ภาคตะวันออกเฉียงเหนือ	2,103,780	16,850	2,174	338	2,084,418	-	Northeastern region	
ในเขตเทศบาล	662,845	8,601	606	338	653,299	-	Municipal area	
นอกเขตเทศบาล	1,440,936	8,249	1,568	-	1,431,119	-	Non-municipal area	
ภาคใต้	977,680	14,291	783	611	960,629	1,367	Southern region	
ในเขตเทศบาล	398,292	7,779	783	109	389,513	108	Municipal area	
นอกเขตเทศบาล	579,388	6,511	-	502	571,116	1,259	Non-municipal area	

ตารางที่ 21 จำนวนผู้ซื้อหรือสินค้าทางอินเทอร์เน็ต จำนวนตามประเภทสินค้าที่สั่งซื้อ ภาค และเขตการปกครอง
 Table 21 Number of online purchase by product to online purchase, region and area

ภาคเขตการปกครอง	ประเภทสินค้าที่สั่งซื้อ Product to online purchase													อื่นๆ Others	ไม่ทราบ Unknown	Region/area
	รวม Total	เครื่องแต่งกาย เครื่องประดับ Fashion & Jewelry	หนังสือ นิตยสารต่าง ๆ Books & Magazine	อุปกรณ์เทคโนโลยี อุปกรณ์สื่อสาร Computers, Mobile & Camera	เครื่องไฟฟ้า เครื่องเสียง Electrice	อาหาร เครื่องดื่ม สินค้าสุขภาพ Food Drink & Health	สินค้าบันเทิง เครื่องกีฬา เครื่องเขียน Entertainment, Sport &	ของใช้ในบ้าน สำนักงาน Houseware & Office product	สิ่งของบริการ ต่างๆ Reserved	ของเล่น เกมส์ ของขบถุก Toys & games	ซอฟต์แวร์ ต่างๆ Software					
รวม	115,682	14,663	14,040	23,015	2,799	7,966	10,013	8,711	13,146	2,893	7,543	10,892	-	Total		
ในเขตเทศบาล	65,719	5,653	9,238	10,613	2,248	3,990	6,857	4,886	9,597	2,893	3,311	6,432	-	Municipal area		
นอกเขตเทศบาล	49,963	9,010	4,801	12,403	551	3,976	3,156	3,825	3,549	-	4,232	4,460	-	Non-municipal area		
กรุงเทพมหานคร	24,014	2,132	2,090	2,456	814	1,106	3,621	2,865	3,499	1,112	723	3,597	-	Bangkok		
ภาคกลาง	30,525	6,485	5,773	5,461	974	2,182	820	1,875	1,704	303	3,853	1,094	-	Central region		
ในเขตเทศบาล	11,791	1,201	2,602	1,860	423	1,262	573	1,295	884	303	766	622	-	Municipal area		
นอกเขตเทศบาล	18,734	5,284	3,171	3,601	551	920	247	580	821	-	3,087	472	-	Non-municipal area		
ภาคเหนือ	26,096	1,614	2,392	7,743	206	584	3,949	3,140	2,496	453	2,235	1,284	-	Northern region		
ในเขตเทศบาล	11,698	1,614	1,804	2,430	206	584	1,039	397	1,180	453	1,288	704	-	Municipal area		
นอกเขตเทศบาล	14,398	-	589	5,313	-	-	2,910	2,743	1,317	-	947	580	-	Non-municipal area		
ภาคตะวันออกเฉียงเหนือ	19,362	2,671	1,320	5,671	425	2,766	1,168	144	1,441	778	183	2,785	-	Northeastern region		
ในเขตเทศบาล	9,546	599	1,320	2,183	425	493	1,168	144	1,441	778	193	801	-	Municipal area		
นอกเขตเทศบาล	9,817	2,072	-	3,488	-	2,275	-	-	-	-	-	1,984	-	Non-municipal area		
ภาคใต้	15,684	1,759	2,464	1,684	380	1,328	456	687	4,006	246	539	2,132	-	Southern region		
ในเขตเทศบาล	8,671	105	1,423	1,684	380	546	456	185	2,594	248	342	708	-	Municipal area		
นอกเขตเทศบาล	7,014	1,654	1,042	-	-	783	-	502	1,412	-	198	1,424	-	Non-municipal area		

ตารางที่ 22 จำนวนผู้ซื้อหรือซื้อสินค้าทางอินเทอร์เน็ต จำนวนตามค่าใช้จ่ายที่ซื้อสินค้าทางอินเทอร์เน็ตต่อปี ภาค และเขตการปกครอง

Table 22 Number of online purchase by expenditure of product to online purchase per year, region and area

ภาค/เขตการปกครอง	ค่าใช้จ่ายที่ซื้อสินค้าทางอินเทอร์เน็ตต่อปี Expenditure of product to online purchase per year													Region/Area
	รวม	ต่ำกว่า 500 บาท	500-999 บาท	1,000-2,999 บาท	3,000-5,999 บาท	6,000-9,999 บาท	10,000-14,999 บาท	15,000-19,999 บาท	20,000 บาทขึ้นไป	ไม่ทราบ	20,000 baht and over		Unknown	
	Total	Less the 500 baht	500-999 baht	1,000-2,999 baht	3,000-5,999 baht	6,000-9,999 baht	10,000-14,999 baht	15,000-19,999 baht	20,000 baht and over	Unknown	20,000 baht and over			
รวม	115,682	17,232	13,154	31,468	18,145	3,424	5,325	4,726	21,707	500	Total			
ในเขตเทศบาล	65,719	8,880	9,885	17,176	9,598	1,150	3,477	1,312	13,741	500	Municipal area			
นอกเขตเทศบาล	49,963	8,353	3,269	14,292	8,547	2,274	1,848	3,414	7,966	-	Non-municipal area			
กรุงเทพมหานคร	24,014	3,626	5,336	4,881	2,853	-	703	422	6,193	-	Bangkok			
ภาคกลาง	30,525	4,283	1,644	9,691	5,907	1,176	1,454	547	5,497	325	Central region			
ในเขตเทศบาล	11,791	1,145	830	3,549	2,260	219	1,026	547	1,891	325	Municipal area			
นอกเขตเทศบาล	18,734	3,138	814	6,142	3,648	957	428	-	3,607	-	Non-municipal area			
ภาคเหนือ	26,096	7,706	2,033	7,884	2,224	1,505	438	928	3,379	-	Northern region		161	
ในเขตเทศบาล	11,698	2,492	1,453	2,950	1,820	188	438	-	2,357	-	Municipal area			
นอกเขตเทศบาล	14,399	5,214	580	4,934	404	1,317	-	928	1,022	-	Non-municipal area			
ภาคตะวันออกเฉียงเหนือ	19,362	1,099	1,166	4,059	5,242	696	1,572	2,198	3,328	-	Northeastern region			
ในเขตเทศบาล	9,546	1,099	1,166	1,787	1,754	696	1,068	214	1,759	-	Municipal area			
นอกเขตเทศบาล	9,817	-	-	2,273	3,488	-	504	1,984	1,568	-	Non-municipal area			
ภาคใต้	15,684	518	2,976	4,952	1,919	45	1,158	631	3,311	175	Southern region			
ในเขตเทศบาล	8,671	518	1,100	4,009	911	45	242	128	1,541	175	Municipal area			
นอกเขตเทศบาล	7,014	-	1,876	943	1,007	-	916	502	1,770	-	Non-municipal area			

ตารางที่ 23 จำนวนผู้จองหรือซื้อสินค้าทางอินเทอร์เน็ต จำนวนตามวิธีการชำระค่าสินค้าที่สั่งซื้อทางอินเทอร์เน็ต ภาค และเขตการปกครอง

Table 23 Number of online purchase by method to paid goods, region and area

ภาค/เขตการปกครอง	วิธีการชำระค่าสินค้าที่สั่งซื้อทางอินเทอร์เน็ต Method to paid goods							Region/area	
	รวม Total	บัตรเครดิต/บัตรเดบิต Credit/Debit card	อินเทอร์เน็ตแบงกิ้ง Internet banking	เงินสด Cash	โอนเงินผ่านธนาคาร Transfer from bank	โอนอัตโนมัติไปรษณีย์ Transfer from post office	อื่นๆ Others		ไม่ทราบ Unknown
รวม	115,682	33,923	1,258	10,336	60,905	7,476	1,011	774	Total
ในเขตเทศบาล	65,719	21,333	813	6,420	31,877	4,493	312	472	Municipal area
นอกเขตเทศบาล	49,963	12,590	444	3,916	29,028	2,983	699	302	Non-municipal area
กรุงเทพมหานคร	24,014	9,634	494	3,265	10,040	580	-	-	Bangkok
ภาคกลาง	30,525	9,396	482	4,181	13,950	1,006	883	628	Central region
ในเขตเทศบาล	11,791	3,153	38	1,047	6,590	453	184	325	Municipal area
นอกเขตเทศบาล	18,734	6,243	444	3,133	7,359	553	699	302	Non-municipal area
ภาคเหนือ	26,096	5,750	206	1,125	16,829	1,911	128	146	Northern region
ในเขตเทศบาล	11,698	2,484	206	1,125	6,232	1,376	128	146	Municipal area
นอกเขตเทศบาล	14,399	3,266	-	-	10,597	535	-	-	Non-municipal area
ภาคตะวันออกเฉียงเหนือ	19,362	3,886	-	218	12,233	3,025	-	-	Northeastern region
ในเขตเทศบาล	9,546	2,318	-	218	5,880	1,130	-	-	Municipal area
นอกเขตเทศบาล	9,817	1,568	-	-	6,354	1,895	-	-	Non-municipal area
ภาคใต้	15,684	5,257	75	1,548	7,852	953	-	-	Southern region
ในเขตเทศบาล	8,671	3,744	75	765	3,135	953	-	-	Municipal area
นอกเขตเทศบาล	7,014	1,513	-	783	4,718	-	-	-	Non-municipal area

ตาราง 24 จำนวนผู้ไม่ซื้อสินค้าทางอินเทอร์เน็ต จำนวนตามเหตุผลที่ไม่ซื้อสินค้าทางอินเทอร์เน็ต ภาค และเขตการปกครอง

Table 24 Number of none online purchase by reason to none online purchase, region and area

ภาค/เขตการปกครอง	รวม	เหตุผลที่ไม่ซื้อสินค้าทางอินเทอร์เน็ต Reason to none online purchase							ไม่ทราบ	อื่นๆ	Region/Area
		ขั้นตอนการสั่งซื้อยุ่งยาก	ไม่เห็นสินค้าจริง	กลัวถูกหลอกลวง	ราคาแพงกว่าหน้าร้าน	กลัวสินค้าสูญหาย	ต้องรอสินค้า	ความปลอดภัยของข้อมูล			
	Total	Method too difficult	Not to see real goods	Trust concern	More expensive	Lose concern	Waiting for Goods	Security concern	Others	Unknown	
รวม	8,348,773	1,738,069	3,012,935	1,955,314	242,745	54,672	76,075	438,398	826,972	3,593	Total
ในเขตเทศบาล	4,177,073	864,684	1,576,124	937,853	145,473	24,875	42,762	285,435	298,193	1,675	Municipal area
นอกเขตเทศบาล	4,171,700	873,385	1,436,811	1,017,462	97,272	29,798	33,313	152,963	528,779	1,918	Non-municipal area
กรุงเทพมหานคร	1,750,361	398,365	702,647	373,858	79,239	11,070	15,340	140,932	57,783	1,126	Bangkok
ภาคกลาง	1,998,050	402,509	650,206	517,671	46,812	7,293	22,728	167,841	181,117	1,873	Central region
ในเขตเทศบาล	896,384	169,312	301,004	232,301	27,073	3,381	10,547	75,924	76,544	298	Municipal area
นอกเขตเทศบาล	1,101,666	233,197	349,202	285,369	19,739	3,912	12,181	91,917	104,573	1,575	Non-municipal area
ภาคเหนือ	1,555,316	301,736	557,810	447,420	46,658	17,386	6,552	37,490	140,264	-	Northern region
ในเขตเทศบาล	487,516	102,479	187,479	126,521	12,519	4,165	2,662	15,132	36,560	-	Municipal area
นอกเขตเทศบาล	1,067,799	199,257	370,331	320,898	34,139	13,221	3,890	22,358	103,703	-	Non-municipal area
ภาคตะวันออกเฉียงเหนือ	2,084,418	473,847	725,991	412,547	44,383	9,740	15,823	40,092	361,921	73	Northeastern region
ในเขตเทศบาล	653,299	152,132	219,567	133,652	12,156	2,738	7,391	23,473	102,118	73	Municipal area
นอกเขตเทศบาล	1,431,119	321,715	506,424	278,895	32,227	7,002	8,432	16,619	259,803	-	Non-municipal area
ภาคใต้	960,629	191,611	376,281	203,818	25,652	9,182	15,632	52,043	85,887	522	Southern region
ในเขตเทศบาล	389,513	72,396	165,427	71,520	14,486	3,520	6,823	29,975	25,188	179	Municipal area
นอกเขตเทศบาล	571,116	119,216	210,854	132,298	11,166	5,662	8,809	22,068	60,699	343	Non-municipal area

ตารางที่ 25 จำนวนประชากรอายุ 6 ปีขึ้นไป จำนวนตามการมีโทรศัพท์มือถือใช้ เพศ ภาค และเขตการปกครอง
Table 25 Population 6 years and over by mobile using, sex, region and area

การมีโทรศัพท์มือถือ และเพศ	สหราชอาณาจักร Whodkingdom				กรุงเทพมหานคร Bangkok				ภาคกลาง Central region				ภาคเหนือ Northern region				ภาคตะวันออกเฉียงเหนือ Northeastern region				ภาคใต้ Southern region			
	รวม Total		ไม่ใช้ Municiple area		ไม่ใช้ Municiple area		ไม่ใช้ Municiple area		ไม่ใช้ Municiple area		ไม่ใช้ Municiple area		ไม่ใช้ Municiple area		ไม่ใช้ Municiple area		ไม่ใช้ Municiple area		ไม่ใช้ Municiple area		ไม่ใช้ Municiple area			
	รวม Total	ไม่ใช้ Municiple area	ไม่ใช้ Municiple area	ไม่ใช้ Municiple area	รวม Total	ไม่ใช้ Municiple area	ไม่ใช้ Municiple area	ไม่ใช้ Municiple area	รวม Total	ไม่ใช้ Municiple area	ไม่ใช้ Municiple area	ไม่ใช้ Municiple area	รวม Total	ไม่ใช้ Municiple area	ไม่ใช้ Municiple area	ไม่ใช้ Municiple area	รวม Total	ไม่ใช้ Municiple area	ไม่ใช้ Municiple area	ไม่ใช้ Municiple area	รวม Total	ไม่ใช้ Municiple area		
รวม	59,508,623	18,154,653	41,353,970	6,345,725	14,587,175	4,774,438	9,812,737	10,789,691	2,094,726	8,694,965	19,847,840	3,069,135	16,778,705	7,938,192	1,870,629	6,067,563	Total	1,870,629	6,067,563	Total	1,870,629	6,067,563		
มีโทรศัพท์	24,742,066	10,171,529	14,570,537	4,057,069	7,223,288	2,707,996	4,515,291	4,072,701	1,030,101	3,042,600	6,274,588	1,436,870	4,837,718	3,114,421	939,494	2,174,928	Mobile using	939,494	2,174,928	Mobile using	939,494	2,174,928		
ไม่มีโทรศัพท์	34,766,557	7,983,124	26,783,433	2,288,656	7,363,888	2,066,442	5,297,446	6,716,990	1,064,625	5,652,365	13,573,252	1,632,266	11,940,967	4,823,771	931,136	3,892,635	None	931,136	3,892,635	None	931,136	3,892,635		
ไม่ทราบ																	Unknown			Unknown				
ชาย	29,107,166	8,646,597	20,460,570	2,965,940	7,105,655	2,281,854	4,823,801	5,290,717	993,844	4,296,872	9,835,736	1,498,275	8,337,460	3,909,119	906,684	3,002,436	Male	906,684	3,002,436	Male	906,684	3,002,436		
มีโทรศัพท์	12,824,099	5,112,826	7,711,273	2,013,088	3,785,191	1,386,379	2,398,811	2,162,229	511,171	1,651,058	3,151,411	710,797	2,440,614	1,712,180	491,391	1,220,789	Mobile using	491,391	1,220,789	Mobile using	491,391	1,220,789		
ไม่มีโทรศัพท์	16,283,068	3,533,771	12,749,297	952,852	3,320,465	895,475	2,424,990	3,128,488	482,674	2,645,814	6,684,324	787,478	5,896,846	2,196,939	415,292	1,781,647	None	415,292	1,781,647	None	415,292	1,781,647		
ไม่ทราบ																	Unknown			Unknown				
หญิง	30,401,457	9,508,056	20,893,400	3,379,785	7,481,520	2,492,584	4,988,936	5,498,974	1,100,981	4,398,092	10,012,104	1,570,860	8,441,244	4,029,073	963,945	3,065,128	Female	963,945	3,065,128	Female	963,945	3,065,128		
มีโทรศัพท์	11,917,967	5,050,703	6,869,264	2,043,981	3,338,097	1,321,617	2,016,480	1,910,472	516,930	1,391,541	3,123,176	726,073	2,397,104	1,402,241	448,102	954,139	Mobile using	448,102	954,139	Mobile using	448,102	954,139		
ไม่มีโทรศัพท์	18,483,489	4,449,353	14,034,136	1,335,804	4,043,423	1,170,967	2,872,456	3,588,502	581,951	3,006,551	6,888,928	844,786	6,044,141	2,626,832	515,843	2,110,989	None	515,843	2,110,989	None	515,843	2,110,989		
ไม่ทราบ																	Unknown			Unknown				

ตารางที่ 26 จำนวนประชากรที่มีโทรศัพท์มือถือ จำแนกตามกลุ่มอายุ เพศ ภาค และเขตการปกครอง

Table 26 Number of mobile user by age group, sex, region and area

กลุ่มอายุ (ปี) และเพศ	ทั่วราชอาณาจักร Wholdkingdom				ภาคกลาง Central region				ภาคเหนือ Northern region				ภาคตะวันออกเฉียงเหนือ Northeastern region				ภาคใต้ Southern region					
	รวม Total		กรุงเทพมหานคร Bangkok		รวม Total		เมือง Municipal area		นอกเมือง Non-municipal area		รวม Total		เมือง Municipal area		นอกเมือง Non-municipal area		รวม Total		เมือง Municipal area		นอกเมือง Non-municipal area	
	จำนวน	พื้นที่	จำนวน	พื้นที่	จำนวน	พื้นที่	จำนวน	พื้นที่	จำนวน	พื้นที่	จำนวน	พื้นที่	จำนวน	พื้นที่	จำนวน	พื้นที่	จำนวน	พื้นที่	จำนวน	พื้นที่	จำนวน	พื้นที่
รวม	24,742,066	10,171,529	14,570,537	4,057,069	7,223,288	2,707,996	4,515,291	4,072,701	1,030,101	3,042,600	6,274,588	1,436,870	4,837,718	3,114,421	939,494	2,174,928	Whole kingdom					
6-10	45,971	29,047	16,924	12,620	11,077	4,735	6,342	7,494	2,639	4,855	9,264	5,537	3,728	5,516	3,517	2,000	6-10					
11-14	408,022	197,006	211,017	78,938	103,991	40,578	63,413	67,978	24,015	43,962	114,688	38,727	75,961	42,428	14,747	27,681	11-14					
15-19	2,369,057	823,630	1,545,428	252,979	588,677	212,256	376,421	458,803	107,869	350,933	734,793	183,694	571,099	333,806	86,832	246,974	15-19					
20-24	3,134,211	1,219,570	1,914,641	457,246	884,780	337,969	546,811	516,884	119,767	397,117	819,638	178,848	640,789	455,663	125,739	329,924	20-24					
25-29	3,340,965	1,456,997	1,883,968	626,448	1,078,794	412,087	666,707	484,570	117,323	367,247	730,846	172,379	558,466	420,308	128,760	291,547	25-29					
30-34	3,302,105	1,463,608	1,838,496	631,129	1,102,834	421,608	681,226	430,957	106,743	324,215	738,625	174,742	563,882	398,560	129,387	269,173	30-34					
35-39	3,120,643	1,311,354	1,809,289	533,409	956,841	362,391	594,450	458,547	125,260	333,287	773,645	172,422	601,223	398,201	117,873	280,328	35-39					
40-49	5,214,331	2,123,602	3,090,729	831,834	1,490,053	551,737	938,316	937,692	245,701	691,991	1,330,847	300,201	1,030,647	623,905	194,129	429,776	40-49					
50-59	2,761,356	1,117,506	1,643,850	449,025	731,349	270,656	460,693	526,884	133,329	393,555	740,761	163,877	576,883	313,338	100,619	212,719	50-59					
60 ปีขึ้นไป	1,045,404	429,208	616,195	183,442	274,892	83,981	180,912	182,892	47,454	135,438	281,481	66,441*	215,040	122,696	37,890	84,806	60 years and over					

ตารางที่ 26 จำนวนประชากรที่มีโทรศัพท์มือถือ จำแนกตามกลุ่มอายุ เพศ ภาค และเขตการปกครอง (ต่อ)
Table 26 Number of mobile user by age group, sex, region and area (contd.)

กลุ่มอายุ (ปี) และเพศ	ประเทศไทย												Age group and sex				
	กรุงเทพมหานคร			ภาคกลาง			ภาคเหนือ			ภาคตะวันออกเฉียงเหนือ				ภาคใต้			
	รวม	ไมเขต	เขต	รวม	ไมเขต	เขต	รวม	ไมเขต	เขต	รวม	ไมเขต	เขต		รวม	ไมเขต	เขต	
Total	Municipality	Non-municipality	Total	Municipality	Non-municipality	Total	Municipality	Non-municipality	Total	Municipality	Non-municipality	Total	Municipality	Non-municipality			
ชาย	12,824,099	5,112,826	7,711,273	2,013,088	3,785,191	1,386,379	2,398,811	2,162,229	511,171	1,651,058	3,151,411	710,797	2,440,614	1,712,180	491,391	1,220,789	Male
6-10	18,973	11,441	7,532	6,822	4,281	1,627	2,653	3,146	465	2,681	2,968	1,361	1,608	1,756	1,166	590	6-10
11-14	169,574	82,698	86,876	36,745	40,793	15,877	24,916	25,255	9,801	15,454	46,506	14,355	32,151	20,276	5,920	14,356	11-14
15-19	1,069,590	377,407	692,183	114,660	281,868	98,420	183,447	211,111	50,467	160,644	301,938	72,478	229,460	180,013	41,381	118,631	15-19
20-24	1,515,870	571,826	944,044	202,948	441,597	168,663	272,934	263,631	54,696	208,945	375,532	85,213	290,319	232,161	60,315	171,846	20-24
25-29	1,650,617	704,512	946,105	295,663	553,266	203,684	349,582	244,519	57,169	187,349	337,102	84,263	252,839	220,067	63,732	156,335	25-29
30-34	1,690,491	733,232	957,259	315,922	563,708	213,434	350,274	227,583	53,036	169,546	371,588	83,994	287,594	216,691	66,846	149,845	30-34
35-39	1,651,363	666,363	985,000	269,143	501,804	188,818	312,985	232,645	60,079	172,566	397,116	85,515	311,601	230,655	62,808	167,847	35-39
40-49	2,810,793	1,091,574	1,719,220	425,218	794,366	285,586	508,771	513,748	122,434	391,314	714,931	153,172	561,759	362,530	105,154	257,376	40-49
50-59	1,611,664	619,902	991,762	246,216	425,740	153,520	272,221	320,244	72,858	247,385	428,470	89,612	338,859	190,994	57,697	133,297	50-59
60 ปีขึ้นไป	655,163	253,871	401,293	99,750	177,767	56,740	121,027	125,349	30,174	95,175	175,260	40,836	134,425	77,037	26,371	50,666	60 years and over

ตารางที่ 26 จำนวนประชากรที่มีโทรศัพท์มือถือ จำนวนตามกลุ่มอายุ เพศ ภาค และเขตการปกครอง (ต่อ)
 Table 26 Number of mobile user by age group, sex, region and area (contid.)

กลุ่มอายุ (ปี) และเพศ	จำนวนประชากรที่มีโทรศัพท์มือถือ										Age group and sex						
	กรุงเทพมหานคร			ภาคกลาง			ภาคเหนือ			ภาคตะวันออกเฉียงเหนือ			ภาคใต้				
	รวม	เทศบาลเมือง	Non-municiple area	รวม	เทศบาลเมือง	Non-municiple area	รวม	เทศบาลเมือง	Non-municiple area	รวม		เทศบาลเมือง	Non-municiple area	รวม	เทศบาลเมือง	Non-municiple area	
หญิง	11,917,967	5,058,703	6,859,264	2,043,981	3,438,097	1,321,617	2,116,480	1,910,472	518,930	1,391,541	3,123,176	726,073	2,397,104	1,402,241	448,102	954,139	Female
6-10	26,998	17,606	9,392	5,798	6,796	3,108	3,688	4,347	2,173	2,174	6,296	4,176	2,120	3,761	2,351	1,410	6-10
11-14	238,448	114,307	124,141	42,193	63,198	24,701	38,497	42,723	14,214	28,509	68,182	24,372	43,810	22,152	8,827	13,325	11-14
15-19	1,299,468	448,223	853,245	138,318	306,809	113,835	192,974	247,691	57,402	190,289	432,855	91,216	341,639	173,794	45,451	128,343	15-19
20-24	1,618,341	647,744	970,598	254,298	443,183	169,305	273,877	253,253	65,081	188,172	444,106	93,635	350,470	223,502	65,424	158,078	20-24
25-29	1,690,348	752,485	937,863	330,784	525,528	208,403	317,125	240,051	60,153	179,898	393,744	88,116	305,628	200,240	65,028	135,212	25-29
30-34	1,611,614	730,376	881,237	315,207	539,126	208,174	330,953	208,375	53,706	154,668	367,037	90,748	276,289	181,869	62,541	119,328	30-34
35-39	1,489,280	644,991	844,289	264,266	455,037	173,572	281,465	225,902	65,181	160,721	376,529	86,908	289,621	167,546	55,065	112,481	35-39
40-49	2,403,538	1,032,028	1,371,510	406,616	695,687	266,142	429,545	423,944	123,267	300,677	615,916	147,029	468,887	261,375	88,975	172,400	40-49
50-59	1,149,692	497,604	652,088	202,808	305,609	117,136	188,472	206,641	60,471	146,169	312,290	74,266	238,025	122,344	42,922	79,422	50-59
60 ปีขึ้นไป	390,240	175,338	214,903	83,692	97,125	37,241	59,884	57,544	17,280	40,263	106,221	25,606	80,615	45,859	11,519	34,140	60 years and over

ตารางที่ 27 จำนวนผู้ใช้โทรศัพท์มือถือ จำนวนตามจำนวนโทรศัพท์มือถือที่มี กลุ่มอายุ ภาค และเขตการปกครอง

Table 27 Number of mobile user by number of mobile, age group, region and area

ภาค/เขตการปกครอง และกลุ่มอายุ (ปี)	รวม Total	จำนวนโทรศัพท์มือถือที่มี Number of mobile				ไม่ทราบ Unknown	Region/area and age group
		1 เครื่อง 1 Mobile	2 เครื่อง 2 Mobiles	3 เครื่อง 3 Mobiles	4 เครื่องขึ้นไป 4 Mobiles and over		
ทั่วราชอาณาจักร	24,742,066	24,557,336	159,679	10,013	15,037	-	Whole Kingdom
6-10	45,971	45,971	-	-	-	-	6-10
11-14	408,022	407,202	557	210	-	-	11-14
15-19	2,369,057	2,364,052	3,519	233	-	-	15-19
20-24	3,134,211	3,121,714	10,601	283	1,613	-	20-24
25-29	3,340,965	3,318,570	19,970	311	2,114	-	25-29
30-34	3,302,105	3,275,298	22,021	3,247	1,539	-	30-34
35-39	3,120,643	3,092,063	25,735	540	2,306	-	35-39
40-49	5,214,331	5,160,191	46,903	4,564	2,673	-	40-49
50-59	2,761,356	2,733,130	24,647	625	2,954	-	50-59
60 ปีขึ้นไป	1,045,404	1,039,146	5,725	-	-	-	60 years and over
ในเขตเทศบาล	10,171,529	10,065,583	97,720	5,365	2,862	-	Municipal area
6-10	29,047	29,047	-	-	-	-	6-10
11-14	197,006	196,395	557	-	-	-	11-14
15-19	823,630	820,166	3,231	233	-	-	15-19
20-24	1,219,570	1,212,844	5,744	197	785	-	20-24
25-29	1,456,997	1,444,443	11,943	311	299	-	25-29
30-34	1,463,608	1,446,867	14,384	2,038	-	-	30-34
35-39	1,311,354	1,295,530	15,073	423	329	-	35-39
40-49	2,123,602	2,092,986	28,342	1,708	566	-	40-49
50-59	1,117,506	1,103,521	13,060	455	471	-	50-59
60 ปีขึ้นไป	429,208	423,784	5,386	-	-	-	60 years and over
นอกเขตเทศบาล	14,570,537	14,491,754	61,960	4,648	12,175	-	Non-Municipal area
6-10	16,924	16,924	-	-	-	-	6-10
11-14	211,017	210,807	-	210	-	-	11-14
15-19	1,545,428	1,543,886	288	-	-	-	15-19
20-24	1,914,641	1,908,870	4,957	86	-	-	20-24
25-29	1,883,966	1,874,127	8,026	-	-	-	25-29
30-34	1,838,496	1,828,430	7,637	-	-	-	30-34
35-39	1,809,289	1,796,533	10,662	1,209	-	-	35-39
40-49	3,090,729	3,067,205	18,561	117	1,976	-	40-49
50-59	1,643,850	1,629,609	11,587	2,856	-	-	50-59
60 ปีขึ้นไป	616,195	615,362	339	-	-	-	60 years and over

ตารางที่ 27 จำนวนผู้มีโทรศัพท์มือถือ จำนวนตามจำนวนโทรศัพท์มือถือที่มี กลุ่มอายุ ภาค และเขตการปกครอง (ต่อ)

Table 27 Number of mobile user by number of mobile, age group, region and area (contd.)

ภาค/เขตการปกครอง และกลุ่มอายุ (ปี)	รวม Total	จำนวนโทรศัพท์มือถือที่มี Number of mobile				ไม่ทราบ Unknown	Region/area and age group
		1 เครื่อง 1 Mobile	2 เครื่อง 2 Mobiles	3 เครื่อง 3 Mobiles	4 เครื่องขึ้นไป 4 Mobiles and over		
กรุงเทพมหานคร	4,057,069	4,015,337	38,929	2,269	533	-	Bangkok
6-10	12,620	12,620	-	-	-	-	6-10
11-14	78,938	78,938	-	-	-	-	11-14
15-19	252,979	252,979	-	-	-	-	15-19
20-24	457,246	455,325	1,646	-	275	-	20-24
25-29	626,448	621,137	5,053	-	258	-	25-29
30-34	631,129	625,518	4,688	922	-	-	30-34
35-39	533,409	527,427	5,982	-	-	-	35-39
40-49	831,834	818,149	12,337	1,347	-	-	40-49
50-59	449,025	443,651	5,373	-	-	-	50-59
60 ปีขึ้นไป	183,442	179,583	3,849	-	-	-	60 years and over

ตารางที่ 27 จำนวนผู้โทรศัพท์มือถือ จำนวนตามจำนวนโทรศัพท์มือถือที่มี กลุ่มอายุ ภาค และเขตการปกครอง (ต่อ)

Table 27 Number of mobile user by number of mobile, age group, region, and area (contd.)

ภาค/เขตการปกครอง และกลุ่มอายุ (ปี)	จำนวนโทรศัพท์มือถือที่มี				รวม Total	Region/area and age group			
	1 เครื่อง 1 Mobile	2 เครื่อง 2 Mobiles	3 เครื่อง 3 Mobiles	4 เครื่องขึ้นไป 4 Mobiles and over		ไม่ทราบ Unknown			
ภาคกลาง	7,166,731	41,471	3,308	11,777		Central region			
6-10	11,077	-	-	-		6-10			
11-14	103,991	200	-	-		11-14			
15-19	588,677	1,266	48	1,253		15-19			
20-24	884,780	1,812	86	520		20-24			
25-29	1,078,794	5,072	-	1,815		25-29			
30-34	1,102,834	1,093,125	1,633	1,220		30-34			
35-39	956,841	7,949	374	2,003		35-39			
40-49	1,490,053	11,690	710	2,130		40-49			
50-59	731,349	5,791	457	2,341		50-59			
60 ปีขึ้นไป	274,892	836	-	494		60 years and over			
ในเขตเทศบาล	2,707,996	21,351	1,725	1,087		Municipal area			
6-10	4,735	-	-	-		6-10			
11-14	40,378	200	-	-		11-14			
15-19	212,256	977	48	-		15-19			
20-24	337,969	1,098	-	71		20-24			
25-29	412,087	2,157	-	-		25-29			
30-34	421,608	4,333	1,004	-		30-34			
35-39	362,391	2,981	257	312		35-39			
40-49	551,737	5,525	130	309		40-49			
50-59	270,656	266,391	287	394		50-59			
60 ปีขึ้นไป	93,981	497	-	-		60 years and over			
นอกเขตเทศบาล	4,515,291	20,120	1,583	10,690		Non-Municipal area			
6-10	6,342	-	-	-		6-10			
11-14	63,413	-	-	-		11-14			
15-19	376,421	200	-	1,253		15-19			
20-24	546,811	714	86	449		20-24			
25-29	666,707	2,915	-	1,815		25-29			
30-34	681,226	2,523	630	1,220		30-34			
35-39	594,450	4,968	117	1,691		35-39			
40-49	938,316	6,165	580	1,821		40-49			
50-59	460,693	2,208	170	1,947		50-59			
60 ปีขึ้นไป	180,912	339	-	494		60 years and over			

ตารางที่ 27 จำนวนผู้ใช้โทรศัพท์มือถือ จำนวนตามจำนวนโทรศัพท์มือถือที่มี กลุ่มอายุ ภาค และเขตการปกครอง (ต่อ)

Table 27 Number of mobile user by number of mobile, age group, region and area (contd.)

ภาคเขตการปกครอง และกลุ่มอายุ (ปี)	จำนวนโทรศัพท์มือถือที่มี				Region/Area and age group	
	รวม Total	1 เครื่อง 1 Mobile	2 เครื่อง 2 Mobiles	3 เครื่อง 3 Mobiles		4 เครื่องขึ้นไป 4 Mobiles and over
ภาคเหนือ	4,072,701	4,037,724	31,239	1,732	2,006	Northern region
6-10	7,494	7,494	-	-	-	6-10
11-14	67,978	67,801	123	-	53	11-14
15-19	458,803	458,447	355	-	-	15-19
20-24	516,884	513,711	2,158	197	818	20-24
25-29	484,570	477,903	6,434	191	41	25-29
30-34	430,957	425,981	4,864	112	-	30-34
35-39	458,547	455,088	3,443	-	17	35-39
40-49	937,692	929,412	6,598	1,141	541	40-49
50-59	526,884	519,305	6,952	91	536	50-59
60 ปีขึ้นไป	182,892	182,581	312	-	-	60 years and over
ในเขตเทศบาล	1,030,101	1,014,958	13,657	679	807	Municipal area
6-10	2,639	2,639	-	-	-	6-10
11-14	24,015	23,839	123	-	53	11-14
15-19	107,869	107,514	355	-	-	15-19
20-24	119,767	118,290	841	197	439	20-24
25-29	117,323	115,055	2,035	191	41	25-29
30-34	106,743	104,628	2,003	112	-	30-34
35-39	125,260	122,936	2,307	-	17	35-39
40-49	245,701	241,469	3,889	88	256	40-49
50-59	133,329	131,446	1,792	91	-	50-59
60 ปีขึ้นไป	47,454	47,143	312	-	-	60 years and over
นอกเขตเทศบาล	3,042,600	3,022,766	17,582	1,063	1,200	Non-Municipal area
6-10	4,855	4,855	-	-	-	6-10
11-14	43,962	43,962	-	-	-	11-14
15-19	350,933	350,933	-	-	-	15-19
20-24	397,117	395,421	1,317	-	379	20-24
25-29	367,247	362,848	4,399	-	-	25-29
30-34	324,215	321,353	2,861	-	-	30-34
35-39	333,287	332,152	1,135	-	-	35-39
40-49	691,991	687,943	2,710	1,063	285	40-49
50-59	393,555	387,859	5,160	-	536	50-59
60 ปีขึ้นไป	135,438	135,438	-	-	-	60 years and over

ตารางที่ 27 จำนวนผู้มีโทรศัพท์มือถือ จำนวนตามจำนวนโทรศัพท์มือถือที่มี กลุ่มอายุ ภาค และเขตการปกครอง (ต่อ)

Table 27 Number of mobile user by number of mobile, age group, region and area (contd.)

ภาคเขตการปกครอง และกลุ่มอายุ (ปี)	จำนวนโทรศัพท์มือถือที่มี					ไม่ทราบ Unknown	Region/area and age group
	รวม Total	1 เครื่อง 1 Mobile	2 เครื่อง 2 Mobiles	3 เครื่อง 3 Mobiles	4 เครื่องขึ้นไป 4 Mobiles and over		
ภาคตะวันออกเฉียงเหนือ	6,274,588	6,238,235	33,488	2,483	401	-	Northeastern region
6-10	9,264	9,264	-	-	-	-	6-10
11-14	114,688	114,244	234	210	-	-	11-14
15-19	734,793	732,905	1,703	186	-	-	15-19
20-24	819,638	815,931	3,707	-	-	-	20-24
25-29	730,846	728,737	2,070	39	-	-	25-29
30-34	738,625	734,264	3,462	579	319	-	30-34
35-39	773,645	768,787	4,692	166	-	-	35-39
40-49	1,330,847	1,317,301	12,243	1,303	-	-	40-49
50-59	740,761	735,789	4,927	-	44	-	50-59
60 ปีขึ้นไป	281,481	281,013	430	-	38	-	60 years and over
ในเขตเทศบาล	1,436,870	1,418,573	17,424	470	401	-	Municipal area
6-10	5,537	5,537	-	-	-	-	6-10
11-14	38,727	38,493	234	-	-	-	11-14
15-19	163,694	161,806	1,703	186	-	-	15-19
20-24	178,848	177,384	1,464	-	-	-	20-24
25-29	172,379	170,764	1,577	39	-	-	25-29
30-34	174,742	171,782	2,641	-	319	-	30-34
35-39	172,422	169,996	2,260	166	-	-	35-39
40-49	300,201	294,909	5,212	80	-	-	40-49
50-59	163,877	161,929	1,905	-	44	-	50-59
60 ปีขึ้นไป	66,441	65,973	430	-	38	-	60 years and over
นอกเขตเทศบาล	4,837,718	4,819,661	16,044	2,013	-	-	Non-Municipal area
6-10	3,728	3,728	-	-	-	-	6-10
11-14	75,961	75,750	-	210	-	-	11-14
15-19	571,099	571,099	-	-	-	-	15-19
20-24	640,789	638,546	2,243	-	-	-	20-24
25-29	558,466	557,973	494	-	-	-	25-29
30-34	563,882	562,482	821	579	-	-	30-34
35-39	601,223	598,790	2,432	-	-	-	35-39
40-49	1,030,647	1,022,392	7,031	1,223	-	-	40-49
50-59	576,883	573,861	3,022	-	-	-	50-59
60 ปีขึ้นไป	215,040	215,040	-	-	-	-	60 years and over

ตารางที่ 27 จำนวนผู้โทรศัพท์มือถือ จำนวนตามจำนวนโทรศัพท์มือถือที่มี กลุ่มอายุ ภาค และเขตการปกครอง (ต่อ)

Table 27 Number of mobile user by number of mobile, age group, region and area (contd.)

ภาคเขตการปกครอง และกลุ่มอายุ (ปี)	จำนวนโทรศัพท์มือถือที่มี					ไม่ทราบ Unknown	Region/area and age group
	รวม Total	1 เครื่อง 1 Mobile	2 เครื่อง 2 Mobiles	3 เครื่อง 3 Mobiles	4 เครื่องขึ้นไป 4 Mobiles and over		
ภาคใต้	3,114,421	3,099,310	14,572	221	318	-	Southern region
6-10	5,516	5,516	-	-	-	-	6-10
11-14	42,428	42,428	-	-	-	-	11-14
15-19	333,806	333,611	195	-	-	-	15-19
20-24	455,663	454,385	1,278	-	-	-	20-24
25-29	420,308	418,886	1,341	81	-	-	25-29
30-34	398,560	396,409	2,151	-	-	-	30-34
35-39	398,201	394,247	3,669	-	285	-	35-39
40-49	623,905	619,806	4,035	63	-	-	40-49
50-59	313,338	311,625	1,603	77	33	-	50-59
60 ปีขึ้นไป	122,696	122,397	299	-	-	-	60 years and over
ในเขตเทศบาล	939,494	932,862	6,358	221	33	-	Municipal area
6-10	3,517	3,517	-	-	-	-	6-10
11-14	14,747	14,747	-	-	-	-	11-14
15-19	86,832	86,637	195	-	-	-	15-19
20-24	125,739	125,045	695	-	-	-	20-24
25-29	128,760	127,558	1,121	81	-	-	25-29
30-34	129,387	128,668	719	-	-	-	30-34
35-39	117,873	116,330	1,543	-	-	-	35-39
40-49	194,129	192,687	1,379	63	-	-	40-49
50-59	100,619	100,103	407	77	33	-	50-59
60 ปีขึ้นไป	37,890	37,591	299	-	-	-	60 years and over
นอกเขตเทศบาล	2,174,928	2,166,428	8,214	-	285	-	Non-Municipal area
6-10	2,000	2,000	-	-	-	-	6-10
11-14	27,681	27,681	-	-	-	-	11-14
15-19	246,974	246,974	-	-	-	-	15-19
20-24	329,924	329,340	584	-	-	-	20-24
25-29	291,547	291,328	219	-	-	-	25-29
30-34	269,173	267,741	1,432	-	-	-	30-34
35-39	280,328	277,917	2,126	-	285	-	35-39
40-49	429,776	427,119	2,656	-	-	-	40-49
50-59	212,719	211,522	1,197	-	-	-	50-59
60 ปีขึ้นไป	84,806	84,806	-	-	-	-	60 years and over

ตารางที่ 28 จำนวนผู้โทรศัพท์มือถือ จำนวนตามรูปแบบการใช้โทรศัพท์มือถือ กลุ่มอายุ ภาค และเขตการปกครอง

Table 28 Number of mobile user by method to used mobile , age group, region and area

ภาค/เขตการปกครอง และกลุ่มอายุ (ปี)	รวม Total	รูปแบบการใช้โทรศัพท์มือถือ Method to used mobile					ภูมิภาค and age group
		เสื่อค่าบริการเป็นรายเดือน Postpaid		ใช้เงินสด Prepaid		ไม่ทราบ Unknown	
		รวม	ใช้ 2 วิธี 2 Method	อื่น ๆ Others	รวม		
ทั้งราชอาณาจักร	24,742,066	2,860,976	2,179,548	80,026	6,391	1,124	Whole Kingdom
6-10	45,971	2,490	43,481	-	-	-	6-10
11-14	408,022	18,414	389,558	50	-	-	11-14
15-19	2,369,057	99,932	2,267,758	1,367	-	-	15-19
20-24	3,134,211	193,340	2,932,715	8,026	-	131	20-24
25-29	3,340,965	348,839	2,979,819	10,530	1,084	693	25-29
30-34	3,302,105	436,979	2,848,023	16,340	598	165	30-34
35-39	3,120,643	413,705	2,692,603	13,215	1,012	108	35-39
40-49	5,214,331	760,229	4,436,276	17,393	433	-	40-49
50-59	2,761,356	433,575	2,313,420	11,070	3,264	27	50-59
60 ปีขึ้นไป	1,045,404	153,474	889,895	2,035	-	-	60 years and over
ไมโครเขตภาค	10,171,529	1,785,656	8,334,083	45,778	5,687	326	Municipal area
6-10	29,047	1,364	27,684	-	-	-	6-10
11-14	197,006	14,443	182,513	50	-	-	11-14
15-19	823,630	44,360	778,451	819	-	-	15-19
20-24	1,219,570	104,311	1,110,639	4,490	-	131	20-24
25-29	1,456,997	210,389	1,239,830	5,694	1,084	-	25-29
30-34	1,463,608	290,455	1,162,748	9,748	598	60	30-34
35-39	1,311,354	269,856	1,032,768	7,900	723	108	35-39
40-49	2,123,602	474,859	1,638,395	9,915	433	-	40-49
50-59	1,117,506	273,993	834,919	5,718	2,849	27	50-59
60 ปีขึ้นไป	429,208	101,627	326,137	1,445	-	-	60 years and over
นอกเขตเทศบาล	14,570,537	1,075,320	13,459,465	34,249	704	798	Non-Municipal area
6-10	16,924	1,126	15,798	-	-	-	6-10
11-14	211,017	3,972	207,045	-	-	-	11-14
15-19	1,545,428	55,572	1,489,307	548	-	-	15-19
20-24	1,914,641	89,029	1,822,076	3,536	-	-	20-24
25-29	1,883,968	138,450	1,739,990	4,835	-	693	25-29
30-34	1,838,496	146,524	1,685,275	6,593	-	105	30-34
35-39	1,809,289	143,849	1,659,835	5,315	289	-	35-39
40-49	3,090,729	285,370	2,797,881	7,478	-	-	40-49
50-59	1,643,850	159,582	1,478,501	5,352	415	-	50-59
60 ปีขึ้นไป	616,195	51,847	563,758	591	-	-	60 years and over

ตารางที่ 28 จำนวนผู้มีโทรศัพท์มือถือ จำแนกตามรูปแบบการใช้โทรศัพท์มือถือ กลุ่มอายุ ภาค และเขตการปกครอง
 Table 28 Number of mobile user by method to used mobile , age group, region and area

ภาค/เขตการปกครอง และกลุ่มอายุ (ปี)	รวม Total	รูปแบบการใช้โทรศัพท์มือถือ Method to used mobile			อื่นๆ Others	ไม่ทราบ Unknown	Region/Area and age group
		เสียค่าบริการเป็นรายเดือน Postpaid	ชำระเงินล่วงหน้า Prepaid	ใช้ทั้ง 2 วิธี 2 Method			
กรุงเทพมหานคร	4,057,069	946,453	3,087,765	17,980	4,870	-	Bangkok
6-10	12,620	1,007	11,613	-	-	-	6-10
11-14	78,938	7,796	71,142	-	-	-	11-14
15-19	252,979	19,128	233,851	-	-	-	15-19
20-24	457,246	48,969	406,228	2,050	-	-	20-24
25-29	626,448	120,122	503,238	2,183	905	-	25-29
30-34	631,129	161,524	464,834	4,270	501	-	30-34
35-39	533,409	144,615	385,073	3,255	466	-	35-39
40-49	831,834	236,600	591,673	3,127	433	-	40-49
50-59	449,025	145,825	297,835	2,800	2,565	-	50-59
60 ปีขึ้นไป	183,442	60,868	122,277	296	-	-	60 years and over

ตารางที่ 28 จำนวนผู้ใช้โทรศัพท์มือถือ จำนวนตามรูปแบบการใช้โทรศัพท์มือถือ กลุ่มอายุ ภาค และเขตการปกครอง

Table 28 Number of mobile user by method to use mobile , age group, region and area

ภาค/เขตการปกครอง และกลุ่มอายุ (ปี)	รวม Total	รูปแบบการใช้โทรศัพท์มือถือ Method to use mobile				อื่น ๆ Others	ไม่ทราบ Unknown	Region/area and age group
		ค่าบริการเป็นรายเดือน Postpaid	ใช้เติมเงิน Prepaid	วิธี 2 วิธี 2 Method	วิธี 1 1 Method			
ภาคกลาง	7,223,288	874,769	6,313,038	33,595	956	929	Central region	
6-10	11,077	1,353	9,723	-	-	-	6-10	
11-14	103,981	4,910	99,080	-	-	-	11-14	
15-19	588,677	17,582	570,651	444	-	-	15-19	
20-24	884,780	57,545	823,050	4,054	-	131	20-24	
25-29	1,078,794	106,586	965,028	6,486	-	693	25-29	
30-34	1,102,834	148,052	948,918	5,759	-	105	30-34	
35-39	956,841	138,189	812,694	5,701	257	-	35-39	
40-49	1,490,053	234,979	1,247,294	7,780	-	-	40-49	
50-59	731,349	122,836	604,912	2,901	699	-	50-59	
60 ปีขึ้นไป	274,892	42,736	231,688	468	-	-	60 years and over	
ในเขตเทศบาล	2,707,996	422,894	2,268,689	15,741	541	131	Municipal area	
6-10	4,735	227	4,508	-	-	-	6-10	
11-14	40,578	2,760	37,818	-	-	-	11-14	
15-19	212,256	7,635	204,176	444	-	-	15-19	
20-24	337,969	28,275	308,548	1,015	-	131	20-24	
25-29	412,087	43,698	366,519	1,870	-	-	25-29	
30-34	421,608	74,891	343,496	3,220	-	-	30-34	
35-39	362,391	68,230	290,750	3,154	-	-	35-39	
40-49	551,737	113,825	434,059	3,852	257	-	40-49	
50-59	270,656	62,866	205,636	1,869	284	-	50-59	
60 ปีขึ้นไป	93,981	20,487	73,178	316	-	-	60 years and over	
นอกเขตเทศบาล	4,515,291	451,875	4,044,349	17,854	415	798	Non-Municipal area	
6-10	6,342	1,126	5,215	-	-	-	6-10	
11-14	63,413	2,150	61,262	-	-	-	11-14	
15-19	376,421	9,947	366,474	-	-	-	15-19	
20-24	546,811	29,270	514,502	3,039	-	-	20-24	
25-29	666,707	62,888	598,509	4,616	-	693	25-29	
30-34	681,226	73,160	605,422	2,539	-	105	30-34	
35-39	594,450	69,959	521,944	2,547	-	-	35-39	
40-49	938,316	121,154	813,234	3,928	-	-	40-49	
50-59	460,693	59,970	399,276	1,032	415	-	50-59	
60 ปีขึ้นไป	180,912	22,249	158,510	152	-	-	60 years and over	

ตารางที่ 28 จำนวนผู้โทรศัพท์มือถือ จำนวนตามรูปแบบการใช้โทรศัพท์มือถือ กลุ่มอายุ ภาค และเขตการปกครอง

Table 28 Number of mobile user by method to used mobile , age group, region and area

ภาคเขตการปกครอง และกลุ่มอายุ (ปี)	รวม Total	รูปแบบการใช้โทรศัพท์มือถือ Method to used mobile			ภูมิภาค Region/area and age group
		เสียค่าบริการเป็นรายเดือน Postpaid	ไม่คิดเงิน Prepaid	ใช้ 2 วิธี 2 Method	
ภาคเหนือ	4,072,701	351,285	3,710,279	10,980	Northern region
6-10	7,494	-	7,494	-	6-10
11-14	67,978	2,015	65,913	50	11-14
15-19	458,803	26,545	432,195	63	15-19
20-24	516,884	34,856	481,361	666	20-24
25-29	484,570	42,508	441,436	626	25-29
30-34	430,957	39,205	390,752	844	30-34
35-39	458,547	42,880	415,108	559	35-39
40-49	937,682	96,448	837,249	3,996	40-49
50-59	526,884	50,982	472,036	3,867	50-59
60 ปีขึ้นไป	182,892	15,846	166,736	310	60 years and over
ในเขตเทศบาล	1,030,101	130,132	895,698	4,114	Municipal area
6-10	2,639	-	2,639	-	6-10
11-14	24,015	1,199	22,766	50	11-14
15-19	107,869	5,588	102,218	63	15-19
20-24	119,767	12,352	107,246	169	20-24
25-29	117,323	13,005	103,692	626	25-29
30-34	106,743	16,070	90,025	492	30-34
35-39	125,260	18,479	106,222	559	35-39
40-49	245,701	37,475	206,630	1,596	40-49
50-59	133,329	19,961	112,857	511	50-59
60 ปีขึ้นไป	47,454	6,002	41,403	49	60 years and over
นอกเขตเทศบาล	3,042,600	221,152	2,814,581	6,866	Non-Municipal area
6-10	4,855	-	4,855	-	6-10
11-14	43,962	816	43,146	-	11-14
15-19	350,933	20,957	329,977	-	15-19
20-24	397,117	22,504	374,115	497	20-24
25-29	367,247	29,503	337,744	-	25-29
30-34	324,215	23,135	300,728	352	30-34
35-39	333,287	24,401	308,886	-	35-39
40-49	691,991	58,973	630,618	2,399	40-49
50-59	393,555	31,020	359,178	3,356	50-59
60 ปีขึ้นไป	135,438	9,844	125,333	261	60 years and over

ตารางที่ 28 จำนวนผู้ใช้โทรศัพท์มือถือ จำแนกตามรูปแบบการใช้โทรศัพท์มือถือ กลุ่มอายุ ภาค และเขตการปกครอง
 Table 28 Number of mobile user by method to used mobile , age group, region and area

ภาค/เขตการปกครอง และกลุ่มอายุ (ปี)	รวม Total	รูปแบบการใช้โทรศัพท์มือถือ			Method to used mobile		Region/area and age group
		เสียดำบริการเป็นรายเดือน Postpaid	ใช้บัตรเติมเงิน Prepaid	ใช้ 2 วิธี 2 Method	อื่นๆ Others	ไม่ทราบ Unknown	
ภาคตะวันออกเฉียงเหนือ	6,274,588	414,144	5,848,408	11,857	179	-	Northeastern region
6-10	9,264	101	9,163	-	-	-	6-10
11-14	114,688	2,669	112,019	-	-	-	11-14
15-19	734,793	27,258	706,838	686	-	-	15-19
20-24	819,638	31,606	786,776	1,256	-	-	20-24
25-29	730,846	48,174	681,815	677	179	-	25-29
30-34	738,625	51,174	684,315	3,136	-	-	30-34
35-39	773,645	50,885	720,565	2,195	-	-	35-39
40-49	1,330,847	113,989	1,214,975	1,883	-	-	40-49
50-59	740,761	68,271	671,057	1,433	-	-	50-59
60 ปีขึ้นไป	281,481	20,016	260,885	580	-	-	60 years and over
ในเขตเทศบาล	1,436,870	165,504	1,264,850	6,336	179	-	Municipal area
6-10	5,537	101	5,436	-	-	-	6-10
11-14	38,727	1,856	36,872	-	-	-	11-14
15-19	163,694	9,254	154,129	312	-	-	15-19
20-24	178,848	9,257	168,335	1,256	-	-	20-24
25-29	172,379	19,432	152,091	677	179	-	25-29
30-34	174,742	21,296	152,296	1,151	-	-	30-34
35-39	172,422	21,934	149,791	698	-	-	35-39
40-49	300,201	49,563	249,444	1,194	-	-	40-49
50-59	163,877	24,585	138,823	469	-	-	50-59
60 ปีขึ้นไป	66,441	8,227	57,635	580	-	-	60 years and over
นอกเขตเทศบาล	4,837,718	248,640	4,583,557	5,521	-	-	Non-Municipal area
6-10	3,728	-	3,728	-	-	-	6-10
11-14	75,961	814	75,147	-	-	-	11-14
15-19	571,099	18,004	552,709	386	-	-	15-19
20-24	640,789	22,349	618,441	-	-	-	20-24
25-29	558,466	28,743	529,724	-	-	-	25-29
30-34	563,882	29,878	532,019	1,986	-	-	30-34
35-39	601,223	28,951	570,774	1,497	-	-	35-39
40-49	1,030,647	64,426	965,531	689	-	-	40-49
50-59	576,863	43,685	532,234	964	-	-	50-59
60 ปีขึ้นไป	215,040	11,789	203,250	-	-	-	60 years and over

ตารางที่ 28 จำนวนผู้ใช้โทรศัพท์มือถือ จำนวนตามรูปแบบการใช้โทรศัพท์มือถือ กลุ่มอายุ ภาค และเขตการปกครอง
Table 28 Number of mobile user by method to used mobile , age group, region and area

ภาคเขตการปกครอง และกลุ่มอายุ (ปี)	รวม Total	รูปแบบการใช้โทรศัพท์มือถือ Method to used mobile				Region/area and age group
		เสียค่าบริการเป็นรายเดือน Postpaid	ใช้บัตรเติมเงิน Prepaid	ใช้ทั้ง 2 วิธี 2 Method	อื่นๆ Others	
ภาคใต้	3,114,421	274,326	2,834,058	5,613	289	Southern region
6-10	5,516	29	5,488	-	-	6-10
11-14	42,428	1,024	41,404	-	-	11-14
15-19	333,806	9,419	324,224	162	-	15-19
20-24	455,663	20,364	435,299	-	-	20-24
25-29	420,308	31,449	388,301	558	-	25-29
30-34	398,560	37,025	359,204	2,331	-	30-34
35-39	398,201	37,135	359,164	1,505	-	35-39
40-49	623,905	78,212	545,085	607	289	40-49
50-59	313,338	45,661	267,581	69	-	50-59
60 ปีขึ้นไป	122,696	14,007	108,308	381	-	60 years and over
ในเขตเทศบาล	939,494	120,672	817,081	1,605	-	Municipal area
6-10	3,517	29	3,488	-	-	6-10
11-14	14,747	832	13,915	-	-	11-14
15-19	86,832	2,755	84,077	-	-	15-19
20-24	125,739	5,458	120,281	-	-	20-24
25-29	128,760	14,133	114,289	339	-	25-29
30-34	129,387	16,674	112,097	615	-	30-34
35-39	117,873	16,598	100,932	234	-	35-39
40-49	194,129	37,396	156,588	145	-	40-49
50-59	100,619	20,756	79,768	69	-	50-59
60 ปีขึ้นไป	37,890	6,043	31,644	203	-	60 years and over
นอกเขตเทศบาล	2,174,928	153,653	2,016,977	4,006	289	Non-Municipal area
6-10	2,000	-	2,000	-	-	6-10
11-14	27,681	192	27,489	-	-	11-14
15-19	246,974	6,665	240,147	162	-	15-19
20-24	323,924	14,906	315,018	-	-	20-24
25-29	291,547	17,316	274,013	219	-	25-29
30-34	269,173	20,351	247,106	1,716	-	30-34
35-39	280,328	20,537	258,231	1,271	289	35-39
40-49	429,776	40,816	388,496	462	-	40-49
50-59	212,719	24,906	187,813	-	-	50-59
60 ปีขึ้นไป	84,806	7,964	76,664	178	-	60 years and over

ตารางที่ 29 จำนวนผู้มีโทรศัพท์มือถือ จำนวนตามค่าใช้จ่ายโทรศัพท์มือถือเฉลี่ยต่อเดือน กลุ่มอายุ ภาค และเขตการปกครอง

Table 29 Number of mobile user by expenditure of mobile per month, age group, region and area

ภาคเขตการปกครอง และกลุ่มอายุ (ปี)	รวม Total	ค่าใช้จ่ายโทรศัพท์มือถือเฉลี่ยต่อเดือน (บาท)										Region/area and age group	
		ต่ำกว่า 300 Less than 300	300-599	600-899	900-1,199	1,200-1,499	1,500-1,799	1,800-1,999	2,000-2,499	2,500 ขึ้นไป	ไม่ทราบ Unknown	Whole kingdom	60 years and over
ทั่วราชอาณาจักร	24,742,066	9,642,005	12,351,471	1,515,532	600,233	314,170	112,142	47,132	74,321	74,347	10,713	-	-
6-10	45,971	32,721	12,622	-	-	-	-	-	-	-	-	-	6-10
11-14	408,022	256,753	143,355	563	317	-	-	-	-	444	-	-	11-14
15-19	2,369,057	1,158,706	1,135,467	13,576	1,602	1,481	2,735	184	2,506	123	-	-	15-19
20-24	3,134,211	1,112,899	1,807,411	41,479	16,229	7,499	3,077	2,506	2,395	-	-	-	20-24
25-29	3,340,965	1,087,299	1,868,783	230,990	34,556	16,720	6,286	9,012	6,340	352	-	-	25-29
30-34	3,302,105	1,122,695	1,708,631	101,598	49,630	16,887	2,438	12,176	17,698	3,701	-	-	30-34
35-39	3,120,643	1,121,990	1,581,267	97,539	47,501	18,626	6,483	14,981	12,353	1,538	-	-	35-39
40-49	5,214,331	1,988,733	2,484,181	164,159	101,820	28,490	19,566	21,625	26,610	2,048	-	-	40-49
50-59	2,761,356	1,215,990	1,185,813	82,168	51,365	19,595	4,925	10,253	7,609	2,666	-	-	50-59
60 ปีขึ้นไป	1,045,404	544,219	425,941	16,524	11,151	2,843	1,623	3,583	775	408	-	-	60 years and over
ในเขตเทศบาล	10,171,529	3,102,450	5,363,122	393,778	224,863	69,472	28,728	53,170	49,595	5,207	-	-	Municipal area
6-10	29,047	18,436	10,449	-	-	-	-	-	-	-	-	-	6-10
11-14	197,006	115,915	74,733	563	317	-	-	-	444	-	-	-	11-14
15-19	823,630	348,798	437,089	6,113	1,449	1,052	1,856	59	123	-	-	-	15-19
20-24	1,219,570	335,046	759,162	81,837	25,001	3,197	2,513	1,854	1,512	-	-	-	20-24
25-29	1,458,997	373,756	833,663	54,290	28,885	10,224	2,796	7,429	4,085	352	-	-	25-29
30-34	1,463,608	382,153	779,121	69,233	36,955	13,309	2,167	8,315	9,082	1,085	-	-	30-34
35-39	1,311,354	346,614	707,853	128,922	30,723	9,821	4,188	7,629	7,988	1,154	-	-	35-39
40-49	2,123,602	625,364	1,055,769	200,085	102,862	20,766	11,719	15,946	20,574	747	-	-	40-49
50-59	1,117,506	370,644	509,352	111,705	57,929	38,815	2,797	9,130	5,178	1,889	-	-	50-59
60 ปีขึ้นไป	429,208	185,723	195,931	11,326	7,500	2,015	691	2,806	608	-	-	-	60 years and over
นอกเขตเทศบาล	14,570,537	6,539,555	6,988,350	634,387	89,307	42,670	18,404	21,151	24,752	5,506	-	-	Non-Municipal area
6-10	16,924	14,286	2,172	466	-	-	-	-	-	-	-	-	6-10
11-14	211,017	140,839	68,623	-	-	-	-	-	-	-	-	-	11-14
15-19	1,545,428	809,907	698,378	7,463	154	429	879	125	-	-	-	-	15-19
20-24	1,914,641	777,653	1,046,249	16,478	6,779	4,302	564	652	883	-	-	-	20-24
25-29	1,883,968	713,542	1,033,119	28,338	5,671	6,496	3,489	1,583	2,255	-	-	-	25-29
30-34	1,838,496	740,541	929,510	32,365	12,675	3,578	271	3,861	8,615	2,616	-	-	30-34
35-39	1,809,289	775,376	873,414	31,076	16,777	8,805	2,295	7,352	4,366	383	-	-	35-39
40-49	3,090,729	1,363,369	1,428,412	61,297	32,051	7,724	7,847	5,679	6,036	1,301	-	-	40-49
50-59	1,643,850	845,346	676,461	24,238	11,550	10,507	2,129	1,123	2,431	797	-	-	50-59
60 ปีขึ้นไป	616,195	358,495	230,010	5,198	3,651	828	932	777	166	408	-	-	60 years and over

ตารางที่ 29 จำนวนผู้โทรศัพท์มือถือ จ่ายค่าบริการโทรศัพท์มือถือรายเดือน กลุ่มอายุ ภาค และเขตการปกครอง (ต่อ)

Table 29 Number of mobile user by expenditure of mobile per month, age group, region and area (contd.)

ภาค/เขตการปกครอง และกลุ่มอายุ (ปี)	รวม Total	ค่าใช้จ่ายโทรศัพท์มือถือรายเดือน (บาท) Expenditure of mobile per month (Bath)										Region/area and age group
		ต่ำกว่า 300 Less than 300	300-599	600-899	900-1,199	1,200-1,499	1,500-1,799	1,800-1,999	2,000-2,499	2,500 ขึ้นไป Unknown	ไม่ทราบ Unknown	
กรุงเทพมหานคร	4,057,069	1,055,439	2,132,891	431,193	222,740	115,898	32,057	14,433	30,535	17,298	4,584	Bangkok
6-10	12,620	7,676	4,943	-	-	-	-	-	-	-	-	6-10
11-14	78,938	42,872	31,673	3,421	528	-	-	-	-	444	-	11-14
15-19	252,979	78,896	156,658	13,189	2,335	820	-	1,079	-	-	-	15-19
20-24	457,246	99,941	305,632	33,674	11,759	2,761	968	1,874	327	310	-	20-24
25-29	626,448	147,468	348,802	74,862	29,862	13,294	5,314	1,534	4,888	424	-	25-29
30-34	631,129	151,228	316,946	89,874	41,154	13,909	6,579	1,053	5,342	3,957	1,085	30-34
35-39	533,409	101,829	295,950	59,062	43,834	19,168	4,864	1,528	5,372	847	956	35-39
40-49	831,834	223,869	394,096	87,396	54,580	38,708	9,531	5,623	7,607	9,675	747	40-49
50-59	449,025	127,387	195,007	59,993	31,287	22,438	3,249	1,375	4,850	1,641	1,797	50-59
60 ปีขึ้นไป	183,442	74,270	83,183	9,722	7,401	4,798	1,551	367	2,149	-	-	60 years and over

ตารางที่ 29 จำนวนผู้ใช้โทรศัพท์มือถือ จำนวนตามค่าใช้จ่ายโทรศัพท์มือถือต่อเดือน กลุ่มอายุ ภาค และเขตการปกครอง (ต่อ)

Table 29 Number of mobile user by expenditure of mobile per month, age group, region and area (contd.)

ภาคการปกครอง และกลุ่มอายุ (ปี)	รวม Total	ค่าใช้จ่ายโทรศัพท์มือถือต่อเดือน (บาท) Expenditure of mobile per month (Bath)										ไม่ทราบ Unknown	Region/area and age group
		ต่ำกว่า 300 Less than 300	300-599	600-899	900-1,199	1,200-1,499	1,500-1,799	1,800-1,999	2,000-2,499	2,500 ขึ้นไป 2,500 and over	4,364		
ภาคกลาง	7,223,288	2,528,387	3,841,056	485,960	176,959	97,289	29,003	16,001	16,288	27,981	4,364	Central region	
6-10	11,077	6,817	3,793	466	-	-	-	-	-	-	-	6-10	
11-14	103,991	62,614	39,698	1,679	-	-	-	-	-	-	-	11-14	
15-19	588,677	258,615	307,585	17,605	2,587	443	308	1,361	125	48	-	15-19	
20-24	894,760	291,325	519,917	48,966	15,846	3,167	1,851	956	1,357	1,396	-	20-24	
25-29	1,078,794	320,658	641,898	69,738	28,151	8,304	4,383	340	788	4,251	283	25-29	
30-34	1,102,834	344,346	601,246	87,720	30,044	23,386	4,960	782	1,911	6,089	2,330	30-34	
35-39	956,841	319,875	500,285	75,008	26,430	15,201	6,622	2,589	4,553	5,804	474	35-39	
40-49	1,490,053	510,134	759,576	117,552	48,257	29,680	5,912	7,132	5,162	6,650	-	40-49	
50-59	731,349	286,530	342,349	54,342	22,139	14,430	4,012	1,911	1,562	3,206	869	50-59	
60 ปีขึ้นไป	274,892	127,473	124,708	12,885	3,505	2,678	936	932	831	537	408	60 years and over	
ในเขตเทศบาล	2,707,996	820,115	1,489,893	216,182	78,136	54,895	12,641	7,937	10,013	17,741	445	Municipal area	
6-10	4,735	3,114	1,621	-	-	-	-	-	-	-	-	6-10	
11-14	40,578	24,334	15,450	794	-	-	-	-	-	-	-	11-14	
15-19	212,256	90,308	114,361	5,099	1,360	289	308	482	-	48	-	15-19	
20-24	337,969	91,238	208,059	27,349	6,512	2,204	996	392	704	513	-	20-24	
25-29	412,087	102,067	253,826	33,752	12,132	5,577	1,044	340	644	2,420	283	25-29	
30-34	421,608	113,057	236,440	36,505	13,577	14,929	2,158	782	1,597	2,563	-	30-34	
35-39	362,391	105,178	198,047	34,191	10,126	5,340	2,564	1,428	1,062	4,364	90	35-39	
40-49	551,737	160,046	289,468	48,816	20,491	16,051	3,652	4,136	4,748	4,328	-	40-49	
50-59	270,656	91,331	127,024	24,235	12,530	9,354	1,811	376	954	2,968	72	50-59	
60 ปีขึ้นไป	93,981	39,440	45,596	5,440	1,407	1,150	107	-	303	537	-	60 years and over	
นอกเขตเทศบาล	4,515,291	1,708,272	2,351,164	265,779	98,823	42,394	16,362	8,065	6,276	10,239	3,919	Non-Municipal area	
6-10	6,342	3,703	2,172	466	-	-	-	-	-	-	-	6-10	
11-14	63,413	38,280	24,248	885	-	-	-	-	-	-	-	11-14	
15-19	376,421	168,307	193,225	12,506	1,227	154	-	879	125	-	-	15-19	
20-24	546,811	200,086	311,858	21,617	9,334	962	854	564	652	883	-	20-24	
25-29	666,707	218,590	388,072	35,986	16,019	2,727	3,338	-	144	1,831	-	25-29	
30-34	681,226	231,289	364,807	51,215	16,467	8,457	2,822	-	314	3,526	2,330	30-34	
35-39	594,450	214,697	302,238	40,817	16,305	9,861	4,058	1,161	415	1,440	383	35-39	
40-49	938,316	350,087	470,108	68,735	27,766	13,629	2,259	2,995	607	2,321	-	40-49	
50-59	460,693	195,199	215,324	30,108	79,112	5,076	2,201	1,535	528	238	797	50-59	
60 ปีขึ้นไป	180,912	88,033	79,112	7,445	2,098	1,528	828	932	528	-	408	60 years and over	

ตารางที่ 29 จำนวนผู้ใช้โทรศัพท์มือถือ จำแนกตามค่าใช้จ่ายโทรศัพท์มือถือรายเดือน กลุ่มอายุ ภาค และเขตการปกครอง (ต่อ)

Table 29 Number of mobile user by expenditure of mobile per month, age group, region and area (contd.)

ภาค/เขตการปกครอง และกลุ่มอายุ (ปี)	รวม Total	ค่าใช้จ่ายโทรศัพท์มือถือรายเดือน (บาท) Expenditure of mobile per month (Bath)										ไม่ทราบ Unknown	Region/Area and age group
		ต่ำกว่า 300 Less than 300	300-599	600-899	900-1,199	1,200-1,499	1,500-1,799	1,800-1,999	2,000-2,499	2,500 and over			
ภาคเหนือ	4,072,701	2,029,026	1,775,779	168,821	49,144	18,402	13,783	4,122	6,359	5,964	1,301	Northern region	
6-10	7,494	6,770	724	-	-	-	-	-	-	-	-	6-10	
11-14	67,978	46,739	20,621	583	34	-	-	-	-	-	-	11-14	
15-19	458,803	278,681	174,864	3,946	690	622	371	333	184	661	-	15-19	
20-24	516,884	222,545	266,800	19,068	6,572	1,048	3,802	1,048	687	127	-	20-24	
25-29	484,570	195,861	246,834	27,439	5,821	2,918	1,669	224	359	633	-	25-29	
30-34	430,957	183,893	216,074	21,778	3,939	2,060	1,138	194	437	1,553	-	30-34	
35-39	458,547	221,026	203,077	24,235	4,583	2,371	1,386	1,495	292	1,703	1,301	35-39	
40-49	937,692	466,262	386,490	49,596	17,197	6,397	3,360	836	117	1,238	-	40-49	
50-59	526,884	298,122	192,840	18,103	8,961	247	186	324	117	48	-	50-59	
60 ปีขึ้นไป	182,892	109,126	67,457	4,052	1,335	-	-	-	-	-	-	60 years and over	
ในเขตเทศบาล	1,030,101	443,030	478,182	58,750	21,133	11,736	8,129	1,751	3,002	4,388	-	Municipal area	
6-10	2,639	1,915	724	-	-	-	-	-	-	-	-	6-10	
11-14	24,015	16,819	6,579	583	34	-	-	-	-	-	-	11-14	
15-19	107,869	60,588	44,009	2,253	418	622	371	333	184	661	-	15-19	
20-24	119,767	48,638	60,583	5,362	3,306	1,048	890	372	687	127	-	20-24	
25-29	117,323	41,164	62,686	6,896	2,070	2,400	1,668	224	359	633	-	25-29	
30-34	106,743	36,936	55,000	7,382	2,723	1,490	628	194	443	888	-	30-34	
35-39	125,260	53,456	56,629	8,350	3,059	1,695	2,164	194	292	1,703	-	35-39	
40-49	245,701	98,397	116,948	16,664	5,834	2,768	1,599	443	117	327	-	40-49	
50-59	133,329	59,410	56,575	9,627	2,968	2,088	186	324	48	48	-	50-59	
60 ปีขึ้นไป	47,454	25,728	18,449	1,634	721	-	-	-	-	-	-	60 years and over	
นอกเขตเทศบาล	3,042,600	1,585,996	1,297,597	110,071	28,010	6,666	5,654	2,370	3,358	1,577	1,301	Non-Municipal area	
6-10	4,855	4,855	-	-	-	-	-	-	-	-	-	6-10	
11-14	43,962	29,921	14,042	-	-	-	-	-	-	-	-	11-14	
15-19	350,933	218,113	130,854	1,694	272	622	371	333	184	661	-	15-19	
20-24	397,117	173,908	206,217	13,726	3,266	1,048	3,802	1,048	687	127	-	20-24	
25-29	367,247	154,697	184,148	20,544	3,751	518	2,912	676	359	633	-	25-29	
30-34	324,215	146,958	161,074	14,396	1,217	570	509	-	-	-	-	30-34	
35-39	333,287	167,570	146,447	15,885	1,535	676	700	1,301	3,358	665	-	35-39	
40-49	691,991	367,865	269,542	32,932	11,362	3,629	1,533	392	911	1,301	-	40-49	
50-59	393,555	238,712	136,265	8,476	5,993	1,272	1,533	-	-	-	-	50-59	
60 ปีขึ้นไป	135,438	83,398	49,008	2,418	614	-	-	-	-	-	-	60 years and over	

ตารางที่ 29 จำนวนผู้มีโทรศัพท์มือถือ จำนวนตามค่าใช้จ่ายโทรศัพท์มือถือรายเดือน กลุ่มอายุ ภาค และเขตการปกครอง (ต่อ)

Table 29 Number of mobile user by expenditure of mobile per month, age group, region and area (contd.)

ภาคเขตการปกครอง และกลุ่มอายุ (ปี)	รวม Total	ค่าใช้จ่ายโทรศัพท์มือถือรายเดือน (บาท) Expenditure of mobile per month (Bath)										ไม่ทราบ Unknown	Region/area and age group
		ต่ำกว่า 300 Less than 300	300-599	600-899	900-1,199	1,200-1,499	1,500-1,799	1,800-1,999	2,000-2,499	2,500 and over	70		
ภาคตะวันออกเฉียงเหนือ	6,274,588	3,007,105	2,818,704	253,250	91,730	47,561	24,581	9,073	11,141	11,372	-	-	North-eastern region
6-10	9,264	7,759	1,505	-	-	-	-	-	-	-	-	-	6-10
11-14	114,688	78,447	35,901	93	247	-	-	-	-	-	-	-	11-14
15-19	734,793	390,938	324,336	6,134	98	-	-	-	59	-	-	-	15-19
20-24	819,638	361,139	417,193	3,517	6,302	3,605	247	247	355	126	-	-	20-24
25-29	730,846	296,379	377,829	9,707	4,423	1,822	1,088	2,687	2,431	109	70	-	25-29
30-34	738,625	323,264	346,497	16,214	4,840	1,329	1,942	1,088	1,942	4,591	-	-	30-34
35-39	773,645	353,835	355,611	13,872	7,069	4,519	2,087	2,087	2,087	2,010	-	-	35-39
40-49	1,330,847	617,919	583,291	28,346	15,218	5,902	4,220	4,220	2,720	3,950	-	-	40-49
50-59	740,761	398,853	284,447	11,425	7,456	7,295	552	552	1,371	586	-	-	50-59
60 ปีขึ้นไป	281,481	178,572	92,094	6,105	1,909	109	176	-	-	-	-	-	60 years and over
ในเขตเทศบาล	1,436,870	512,615	749,365	37,898	21,953	7,800	3,162	5,977	3,347	-	-	-	Municipal area
6-10	5,537	4,032	1,505	-	-	-	-	-	-	-	-	-	6-10
11-14	38,727	25,387	13,000	93	247	-	-	-	-	-	-	-	11-14
15-19	163,694	76,651	80,932	4,688	1,265	98	-	-	59	-	-	-	15-19
20-24	178,848	58,830	106,436	9,169	1,710	1,433	543	247	355	126	-	-	20-24
25-29	172,379	49,327	97,727	14,918	4,229	1,822	1,088	210	992	109	70	-	25-29
30-34	174,742	51,193	97,719	13,442	6,287	1,329	1,088	108	501	1,172	-	-	30-34
35-39	172,422	54,893	92,141	14,799	4,463	528	885	885	456	930	-	-	35-39
40-49	300,201	95,897	153,808	24,066	6,698	2,091	1,160	1,160	2,066	815	-	-	40-49
50-59	163,877	64,371	76,979	10,101	5,506	3,424	1,379	552	1,371	195	-	-	50-59
60 ปีขึ้นไป	66,441	32,034	29,118	837	762	109	176	-	-	-	-	-	60 years and over
นอกเขตเทศบาล	4,837,718	2,494,490	2,069,339	158,568	53,832	25,608	16,781	5,911	5,164	8,024	-	-	Non-Municipal area
6-10	3,728	3,728	-	-	-	-	-	-	-	-	-	-	6-10
11-14	75,961	53,059	22,901	-	-	-	-	-	-	-	-	-	11-14
15-19	571,099	314,287	243,404	8,539	4,869	-	-	-	-	-	-	-	15-19
20-24	640,789	302,309	310,757	17,985	1,807	4,869	3,063	-	-	-	-	-	20-24
25-29	558,466	247,052	280,102	20,471	5,477	1,448	2,477	2,477	1,439	-	-	-	25-29
30-34	563,882	272,071	248,778	26,399	9,927	1,849	1,440	3,982	1,440	3,416	-	-	30-34
35-39	601,223	298,941	263,469	18,565	9,408	3,742	3,810	3,752	1,631	1,080	-	-	35-39
40-49	1,030,647	522,022	429,483	45,215	14,747	8,520	3,810	3,060	654	3,135	-	-	40-49
50-59	576,883	334,482	207,468	18,676	5,919	4,032	5,917	-	-	391	-	-	50-59
60 ปีขึ้นไป	215,040	146,538	62,976	2,699	1,148	-	-	-	-	-	-	-	60 years and over

ตารางที่ 29 จำนวนผู้มีโทรศัพท์มือถือ จำนวนตามค่าใช้จ่ายโทรศัพท์มือถือรายเดือน กลุ่มอายุ ภาค และเขตการปกครอง (ต่อ)

Table 29 Number of mobile user by expenditure of mobile per month, age group, region and area (contd.)

ภาคเขตการปกครอง และกลุ่มอายุ (ปี)	รวม Total	ค่าใช้จ่ายโทรศัพท์มือถือรายเดือน (บาท) Expenditure of mobile per month (Bath)										ไม่ทราบ Unknown	Region/area and age group
		ต่ำกว่า 300 Less than 300	300-599	600-899	900-1,199	1,200-1,499	1,500-1,799	1,800-1,999	2,000-2,499	2,500 ขึ้นไป 2,500 and over	394		
ภาคใต้	3,114,421	1,022,048	1,783,040	176,307	59,660	35,021	12,719	3,502	9,997	11,732	394	Southern region	
6-10	5,516	3,698	1,656	162	-	-	-	-	-	-	-	6-10	
11-14	42,428	26,081	15,462	814	70	-	-	-	-	-	-	11-14	
15-19	333,806	151,575	172,024	7,216	1,830	240	552	295	-	75	-	15-19	
20-24	455,663	137,949	297,868	11,836	3,785	2,952	704	-	134	436	-	20-24	
25-29	420,308	126,933	251,419	23,562	9,086	5,616	1,399	677	721	895	-	25-29	
30-34	398,560	119,962	227,868	27,439	10,247	5,436	2,330	271	2,294	2,427	286	30-34	
35-39	398,201	125,426	226,345	26,675	8,810	3,692	1,482	913	2,811	2,140	108	35-39	
40-49	623,905	170,549	360,728	53,272	15,780	11,817	4,282	1,096	1,748	4,632	-	40-49	
50-59	313,338	105,097	171,171	19,757	8,355	3,681	1,908	251	2,179	937	-	50-59	
60 ปีขึ้นไป	122,696	54,777	58,499	5,573	1,517	62	-	-	311	189	-	60 years and over	
ในเขตเทศบาล	939,494	271,252	512,790	80,338	33,871	20,382	8,846	1,444	3,643	6,820	108	Municipal area	
6-10	3,517	1,699	1,656	162	-	-	-	-	-	-	-	6-10	
11-14	14,747	6,503	8,030	144	70	-	-	-	-	-	-	11-14	
15-19	86,832	42,375	41,129	1,861	735	240	122	295	-	75	-	15-19	
20-24	125,739	36,399	78,452	6,282	1,714	2,004	318	-	134	436	-	20-24	
25-29	128,760	33,730	70,622	11,088	5,996	4,638	1,154	340	721	471	-	25-29	
30-34	129,387	29,739	73,016	14,985	5,492	3,636	1,574	-	187	757	-	30-34	
35-39	117,873	31,257	85,086	12,521	4,979	1,193	1,236	153	380	959	108	35-39	
40-49	194,129	47,155	101,449	23,142	8,357	5,545	3,328	606	495	4,052	-	40-49	
50-59	100,619	28,144	53,766	7,749	5,638	2,511	1,051	49	1,663	46	-	50-59	
60 ปีขึ้นไป	37,890	14,251	19,585	2,405	960	542	62	-	62	23	-	60 years and over	
นอกเขตเทศบาล	2,174,928	750,796	1,270,250	95,969	25,789	14,639	3,873	2,058	6,354	4,912	286	Non-Municipal area	
6-10	2,000	2,000	-	-	-	-	-	-	-	-	-	6-10	
11-14	27,681	19,578	7,432	670	-	-	-	-	-	-	-	11-14	
15-19	246,974	109,200	130,895	5,355	1,095	-	429	-	-	-	-	15-19	
20-24	329,924	101,550	219,416	5,553	2,071	948	385	-	-	-	-	20-24	
25-29	291,547	93,203	180,797	12,474	3,090	978	245	336	-	424	-	25-29	
30-34	289,173	90,223	154,852	12,454	4,756	1,799	757	271	2,106	1,670	286	30-34	
35-39	280,328	94,168	161,260	14,155	3,831	2,498	246	759	2,231	1,181	-	35-39	
40-49	429,776	123,395	259,280	30,130	7,422	6,272	954	490	1,253	580	-	40-49	
50-59	212,719	76,954	117,405	12,008	2,718	1,170	857	202	515	891	-	50-59	
60 ปีขึ้นไป	84,806	40,527	38,914	3,168	808	975	-	-	249	166	-	60 years and over	

ตารางที่ 30 จำนวนผู้โทรศัพท์มือถือ จำนวนตามการใช้บริการอินเทอร์เน็ตผ่านทางโทรศัพท์มือถือ กลุ่มอายุ ภาค และเขตการปกครอง

Table 30 Number of mobile user by to used others service from mobile, age group, region and area

ภาพเขตการปกครอง และกลุ่มอายุ (ปี)	รวม Total	การใช้บริการอินเทอร์เน็ตผ่านทางโทรศัพท์มือถือ Others service from mobile I/										ไม่เคยใช้ Never used	ไม่ทราบ Unknown	Region/area and age group
		ส่งข้อความ รูปภาพ SMS MMS	โหลดเพลง รูปภาพ Download	เล่นเกมส์ Games	ท่องเว็บ อินเทอร์เน็ต Internet	รับส่ง อีเมลล์ Email	อื่นๆ Others							
ทั่วราชอาณาจักร	24,742,066	5,172,491	5,055,825	1,484,465	68,916	125,648	18,433	17,277,141	1,339	Whole kingdom				
6-10	45,971	11,344	11,098	10,166	-	-	-	22,832	-	6-10				
11-14	408,022	208,910	196,235	94,802	1,174	1,750	679	100,286	-	11-14				
15-19	2,369,057	1,348,381	1,259,338	425,330	7,748	16,014	2,025	581,370	453	15-19				
20-24	3,134,211	1,402,192	1,292,902	391,272	16,885	24,546	2,125	1,224,933	-	20-24				
25-29	3,340,965	1,044,131	1,053,123	268,072	15,140	26,951	5,704	1,830,209	168	25-29				
30-34	3,302,105	576,312	627,277	158,933	12,258	21,482	4,393	2,378,399	-	30-34				
35-39	3,120,643	293,903	315,643	78,074	6,512	13,248	905	2,624,010	108	35-39				
40-49	5,214,331	225,033	242,571	45,277	7,806	15,971	2,411	4,814,154	609	40-49				
50-59	2,761,356	56,026	50,980	10,688	1,393	5,027	-	2,667,692	-	50-59				
60 ปีขึ้นไป	1,045,404	6,256	6,659	850	-	661	189	1,033,257	-	60 years and over				
ในเขตเทศบาล	10,171,529	2,362,339	2,452,869	574,396	32,533	97,791	3,210	6,714,763	773	Municipal area				
6-10	29,047	6,720	7,071	7,130	-	-	-	14,111	-	6-10				
11-14	197,006	100,361	99,304	39,801	416	1,750	-	53,230	-	11-14				
15-19	823,630	458,442	476,971	127,774	2,553	11,133	103	199,724	453	15-19				
20-24	1,219,570	572,290	574,744	128,111	9,206	15,417	720	436,111	-	20-24				
25-29	1,456,997	541,482	565,842	128,211	7,533	20,742	1,378	679,384	168	25-29				
30-34	1,463,608	339,116	361,495	83,530	3,861	17,734	234	943,861	-	30-34				
35-39	1,311,354	178,707	196,020	37,822	1,824	11,868	171	1,013,199	108	35-39				
40-49	2,123,602	128,758	141,375	18,622	5,746	13,714	414	1,889,546	43	40-49				
50-59	1,117,506	32,495	26,940	2,965	1,393	4,941	-	1,063,345	-	50-59				
60 ปีขึ้นไป	429,208	3,967	3,121	430	-	495	189	422,251	-	60 years and over				
นอกเขตเทศบาล	14,570,537	2,810,151	2,602,936	910,069	36,384	27,857	15,223	10,562,378	567	Non-Municipal area				
6-10	16,924	4,624	4,026	3,036	-	-	-	8,720	-	6-10				
11-14	211,017	108,550	96,932	55,001	758	-	679	47,055	-	11-14				
15-19	1,545,428	889,939	782,365	297,557	5,195	4,881	1,923	381,647	-	15-19				
20-24	1,914,641	829,902	718,158	263,161	7,679	9,130	1,406	788,822	-	20-24				
25-29	1,883,968	502,650	487,281	140,861	7,607	6,209	4,327	1,150,825	-	25-29				
30-34	1,838,496	237,196	265,777	75,403	8,397	3,748	4,159	1,434,538	-	30-34				
35-39	1,809,289	115,195	119,623	40,250	4,688	1,360	733	1,610,811	-	35-39				
40-49	3,090,729	96,274	101,196	26,655	2,061	2,257	1,997	2,924,608	567	40-49				
50-59	1,643,850	23,532	24,040	7,723	-	86	-	1,604,346	-	50-59				
60 ปีขึ้นไป	616,195	2,285	3,538	420	-	166	-	611,006	-	60 years and over				

I/ สามารถตอบได้มากกว่า 1 คำตอบ

I/ Record more than 1 answers

ตารางที่ 30 จำนวนผู้มีโทรศัพท์มือถือ จำนวนตามการใช้บริการอินเทอร์เน็ตผ่านทางโทรศัพท์มือถือ กลุ่มอายุ ภาค และเขตการปกครอง (ต่อ)

Table 30 Number of mobile user by to used others service from mobile, age group, region and area (contd.)

ภาค/เขตการปกครอง และกลุ่มอายุ (ปี)	การใช้บริการอินเทอร์เน็ตผ่านทางโทรศัพท์มือถือ Others service from mobile 1/									
	รวม Total	ส่งข้อความ รูปภาพ SMS MMS	โหลดเพลง รูปภาพ Download	เล่นเกม Games	ท่องอินเทอร์เน็ต Internet	รับ-ส่ง อีเมล Email	อื่นๆ Others	ไม่เคยใช้ Never used	ไม่ทราบ Unknown	Region/area and age group
กรุงเทพมหานคร	4,057,069	921,589	995,356	199,108	6,763	81,415	-	2,664,672	338	Bangkok
6-10	12,620	2,288	2,307	3,560	-	-	-	6,211	-	6-10
11-14	78,938	34,215	36,340	12,014	-	1,563	-	27,260	-	11-14
15-19	252,979	121,648	143,409	31,386	642	8,325	-	73,129	338	15-19
20-24	457,246	221,642	225,855	33,570	1,500	12,054	-	163,754	-	20-24
25-29	626,448	241,081	254,322	51,023	1,822	16,779	-	283,583	-	25-29
30-34	631,129	152,079	174,115	40,274	1,390	14,281	-	382,016	-	30-34
35-39	533,409	77,224	86,883	20,106	-	10,533	-	395,333	-	35-39
40-49	831,834	55,018	62,004	6,346	1,410	12,756	-	727,407	-	40-49
50-59	449,025	15,443	8,921	829	-	4,631	-	425,181	-	50-59
60 ปีขึ้นไป	183,442	950	1,200	-	-	495	-	180,798	-	60 years and over

1/ สามารถตอบได้มากกว่า 1 คำตอบ

1/ Record more than 1 answers

ตารางที่ 30 จำนวนผู้ใช้โทรศัพท์มือถือ จำนวนตามการใช้บริการอื่นผ่านทางโทรศัพท์มือถือ กลุ่มอายุ ภาค และเขตการปกครอง (ต่อ)

Table 30 Number of mobile user by to used others service from mobile, age group, region and area (contd.)

ภาค/เขตการปกครอง และกลุ่มอายุ (ปี)	การใช้บริการอื่นผ่านทางโทรศัพท์มือถือ Others service from mobile 1/										ไม่ทราบ Unknown	Region/area and age group
	รวม Total	ส่งข้อความ รูปภาพ SMS MMS	โหลดเพลง รูปภาพ Dowload	เล่นเกมส์ Games	ใช้อินเทอร์เน็ต Internet	รับส่ง อีเมลล์ Email	อื่นๆ Others	ไม่เคยใช้ Never used	ไม่ทราบ	Region/area and age group		
ภาคกลาง	7,223,288	1,490,474	1,660,279	458,948	30,014	20,234	3,426	4,941,879	609	Central region		
6-10	11,077	2,369	3,792	2,926	-	-	-	4,981	-	6-10		
11-14	103,991	59,354	53,287	21,946	15	24	-	26,603	-	11-14		
15-19	588,677	333,355	346,625	107,303	2,205	3,154	-	131,899	-	15-19		
20-24	884,780	361,740	368,336	130,710	7,072	4,744	-	343,119	-	20-24		
25-29	1,078,794	345,204	395,153	105,547	6,867	6,888	2,379	540,871	-	25-29		
30-34	1,102,834	196,239	243,524	52,694	4,545	4,314	782	777,983	-	30-34		
35-39	956,841	101,524	123,669	22,909	4,397	627	62	780,042	-	35-39		
40-49	1,490,053	70,785	84,763	12,643	3,791	285	204	1,362,774	609	40-49		
50-59	731,349	17,775	18,849	1,850	1,120	200	-	702,260	-	50-59		
60 ปีขึ้นไป	274,892	2,130	2,280	420	-	-	-	271,347	-	60 years and over		
ในเขตเทศบาล	2,707,996	598,554	683,947	166,532	15,344	7,130	1,139	1,777,322	43	Municipal area		
6-10	4,735	593	1,284	1,066	-	-	-	2,818	-	6-10		
11-14	40,578	23,016	22,323	7,813	15	24	-	10,058	-	11-14		
15-19	212,256	118,637	128,816	33,047	657	1,680	-	49,755	-	15-19		
20-24	337,969	140,459	150,699	44,893	5,001	1,306	-	123,986	-	20-24		
25-29	412,087	137,307	163,130	43,312	2,968	1,820	874	193,807	-	25-29		
30-34	421,608	87,927	102,769	24,531	1,495	1,750	-	283,987	-	30-34		
35-39	362,391	52,110	63,317	7,458	1,036	245	62	275,109	-	35-39		
40-49	551,737	29,536	40,950	4,130	3,052	190	204	490,275	43	40-49		
50-59	270,656	7,620	9,549	293	1,120	114	-	255,500	-	50-59		
60 ปีขึ้นไป	93,981	1,349	1,110	-	-	-	-	92,025	-	60 years and over		
นอกเขตเทศบาล	4,515,291	891,919	976,333	292,416	14,670	13,104	2,287	3,164,557	567	Non-Municipal area		
6-10	6,342	1,775	2,508	1,860	-	-	-	2,163	-	6-10		
11-14	63,413	36,337	30,964	14,133	-	-	-	16,545	-	11-14		
15-19	376,421	214,718	217,808	74,256	1,548	1,473	-	82,144	-	15-19		
20-24	546,811	221,281	237,639	85,828	2,072	3,438	-	219,130	-	20-24		
25-29	666,707	207,897	232,024	82,235	3,901	5,066	1,505	347,064	-	25-29		
30-34	681,226	108,312	140,755	28,162	3,050	2,564	782	493,897	-	30-34		
35-39	594,450	49,414	60,352	15,451	3,361	382	-	504,833	-	35-39		
40-49	938,316	41,248	43,813	8,514	739	95	-	872,499	567	40-49		
50-59	460,693	10,155	9,301	1,558	-	86	-	446,760	-	50-59		
60 ปีขึ้นไป	180,912	781	1,170	420	-	-	-	179,322	-	60 years and over		

1/ สามารถตอบได้มากกว่า 1 คำตอบ

1/ Record more than 1 answers

ตารางที่ 30 จำนวนผู้โทรศัพท์มือถือ จำนวนคนการใช้บริการอินเทอร์เน็ต โทรศัพท์มือถือ กลุ่มอายุ ภาค และเขตการปกครอง (ต่อ)

Table 30 Number of mobile user by to used others service from mobile, age group, region and area (cont'd)

ภาค/เขตการปกครอง และกลุ่มอายุ (ปี)	การใช้บริการอินเทอร์เน็ตโทรศัพท์มือถือ Others service from mobile ^{1/}										ภูมิภาค Region/area
	รวม Total	ส่งข้อความ SMS MMS	โหลดเพลง รูปภาพ Download	เล่นเกม Games	ใช้อินเทอร์เน็ต Internet	รับส่ง อีเมล Email	อื่นๆ Others	ไม่เคยใช้ Never used	ไม่ทราบ Unknown	Region/area and age group	
ภาคเหนือ	4,072,701	868,733	746,970	191,951	12,205	11,452	4,437	2,909,939	168	Northern region	
6-10	7,494	3,523	1,840	1,245	-	-	-	2,750	-	6-10	
11-14	67,978	37,863	32,049	17,041	-	163	326	12,024	-	11-14	
15-19	458,803	296,739	234,386	61,973	830	2,555	1,531	107,569	-	15-19	
20-24	516,884	273,614	228,329	52,634	6,138	5,887	1,406	183,638	-	20-24	
25-29	484,570	138,367	118,179	29,621	2,490	688	723	292,820	168	25-29	
30-34	430,957	52,913	56,012	12,440	1,322	316	86	347,183	-	30-34	
35-39	458,547	29,420	32,842	6,828	412	362	56	407,026	-	35-39	
40-49	937,692	28,004	31,811	8,481	953	1,458	120	882,920	-	40-49	
50-59	526,884	7,735	10,469	1,688	61	24	-	512,735	-	50-59	
60 ปีขึ้นไป	182,892	554	1,053	-	-	-	189	181,275	-	60 years and over	
ในเขตเทศบาล	1,030,101	240,265	219,891	50,736	2,886	2,687	451	706,543	168	Municipal area	
6-10	2,639	1,015	663	502	-	-	-	1,145	-	6-10	
11-14	24,015	13,329	13,242	4,996	-	163	-	4,849	-	11-14	
15-19	107,869	67,184	58,566	15,046	263	180	-	24,697	-	15-19	
20-24	119,767	64,976	58,145	13,188	1,101	718	-	37,768	-	20-24	
25-29	117,323	43,071	37,713	7,845	575	688	-	58,824	168	25-29	
30-34	106,743	21,928	20,842	3,678	357	316	86	76,091	-	30-34	
35-39	125,260	11,848	12,264	2,739	261	362	56	106,451	-	35-39	
40-49	245,701	12,864	14,619	2,156	269	236	120	222,756	-	40-49	
50-59	133,329	3,497	3,649	585	61	24	-	127,261	-	50-59	
60 ปีขึ้นไป	47,454	554	188	-	-	-	189	46,701	-	60 years and over	
นอกเขตเทศบาล	3,042,600	628,467	527,080	141,215	9,319	8,765	3,985	2,203,396	-	Non-Municipal area	
6-10	4,855	2,507	1,176	743	-	-	-	1,605	-	6-10	
11-14	43,962	24,534	18,808	12,046	-	-	326	7,175	-	11-14	
15-19	350,933	229,555	175,819	46,926	567	2,375	1,531	82,872	-	15-19	
20-24	397,117	208,638	170,185	39,447	5,037	5,168	1,406	125,870	-	20-24	
25-29	367,247	95,296	80,466	21,775	1,915	-	723	233,996	-	25-29	
30-34	324,215	30,985	35,170	8,762	965	-	-	271,092	-	30-34	
35-39	333,287	17,572	20,579	4,089	151	-	-	300,575	-	35-39	
40-49	691,991	15,140	17,191	6,324	684	1,222	-	660,164	-	40-49	
50-59	393,555	4,239	6,820	1,104	-	-	-	385,474	-	50-59	
60 ปีขึ้นไป	135,438	-	865	-	-	-	-	134,574	-	60 years and over	

^{1/} สามารถตอบมากกว่า 1 คำตอบ

^{1/} Record more than 1 answers.

ตารางที่ 30 จำนวนผู้มีโทรศัพท์มือถือ จำนวนตามการใช้บริการอื่นผ่านทางโทรศัพท์มือถือ กลุ่มอายุ ภาค และเขตการปกครอง (ต่อ)

Table 30 Number of mobile user by to used others service from mobile, age group, region and area (contd.)

ภาพเขตการปกครอง และกลุ่มอายุ (ปี)	การใช้บริการอื่นผ่านทางโทรศัพท์มือถือ Others service from mobile J/									
	รวม Total	ส่งข้อความ SMS MMS	โหลดเพลง รูปภาพ Download	เล่นเกมส์ Games	ท่องอินเทอร์เน็ต Internet	รับส่ง อีเมลล์ Email	อื่นๆ Others	ไม่เคยใช้ Never used	ไม่ทราบ Unknown	Region/area and age group
ภาคตะวันออกเฉียงเหนือ	6,274,588	1,217,403	1,037,292	381,552	15,410	8,811	6,357	4,623,985	-	Northeastern region
6-10	9,264	2,205	1,832	1,879	-	-	-	5,232	-	6-10
11-14	114,688	57,665	51,866	32,442	1,159	-	353	24,852	-	11-14
15-19	734,793	426,954	363,284	151,188	3,858	1,776	-	185,131	-	15-19
20-24	819,638	340,518	271,761	100,543	1,360	1,252	204	384,049	-	20-24
25-29	730,846	184,058	171,210	36,607	2,328	2,382	-	481,979	-	25-29
30-34	738,625	100,744	92,789	28,174	4,320	1,768	3,069	577,795	-	30-34
35-39	773,645	49,789	39,016	18,974	1,167	392	733	697,030	-	35-39
40-49	1,330,847	46,032	38,083	8,643	1,065	1,068	1,997	1,261,206	-	40-49
50-59	740,761	8,500	6,653	2,817	152	172	-	726,929	-	50-59
60 ปีขึ้นไป	281,481	939	797	284	-	-	-	279,782	-	60 years and over
ในเขตเทศบาล	1,436,870	343,727	324,090	92,842	5,366	5,696	250	965,214	-	Municipal area
6-10	5,537	2,205	1,832	1,445	-	-	-	1,938	-	6-10
11-14	38,727	21,352	19,354	11,148	401	-	-	8,152	-	11-14
15-19	163,694	102,857	93,456	33,917	779	946	3	32,792	-	15-19
20-24	178,848	79,285	80,170	16,575	1,360	1,252	204	70,825	-	20-24
25-29	172,379	64,348	61,235	12,302	1,287	1,340	-	85,543	-	25-29
30-34	174,742	37,185	36,046	8,903	470	1,115	45	120,100	-	30-34
35-39	172,422	17,572	18,043	4,880	491	392	-	143,438	-	35-39
40-49	300,201	15,174	11,597	2,922	426	480	-	277,917	-	40-49
50-59	163,877	3,218	2,040	464	152	172	-	158,878	-	50-59
60 ปีขึ้นไป	66,441	532	316	284	-	-	-	65,630	-	60 years and over
นอกเขตเทศบาล	4,837,718	873,676	713,202	288,710	10,044	3,113	6,107	3,658,771	-	Non-Municipal area
6-10	3,728	-	-	433	-	-	-	3,294	-	6-10
11-14	75,961	36,312	32,512	21,292	758	-	353	16,700	-	11-14
15-19	571,099	324,097	269,829	117,271	3,080	830	-	152,340	-	15-19
20-24	640,789	261,233	191,591	83,968	-	-	-	313,223	-	20-24
25-29	558,466	119,710	109,974	24,305	1,042	1,042	-	396,436	-	25-29
30-34	563,882	63,560	56,742	19,273	3,850	653	3,024	457,695	-	30-34
35-39	601,223	32,217	20,973	14,095	676	-	733	553,592	-	35-39
40-49	1,030,647	30,857	26,486	5,720	638	588	1,997	983,288	-	40-49
50-59	576,883	5,282	4,613	2,354	-	-	-	568,051	-	50-59
60 ปีขึ้นไป	215,040	407	481	-	-	-	-	214,151	-	60 years and over

J/ สามารถตอบได้มากกว่า 1 คำตอบ

J/ Record more than 1 answers

ตารางที่ 30 จำนวนผู้ใช้โทรศัพท์มือถือ จำแนกตามการใช้บริการอินเทอร์เน็ต กลุ่มอายุ ภาค และเขตการปกครอง (ต่อ)
 Table 30 Number of mobile user by to used others service from mobile, age group, region and area (contd.)

ภาค/เขตการปกครอง และกลุ่มอายุ (ปี)	การใช้บริการอินเทอร์เน็ต Others service from mobile I/									
	รวม Total	ส่งข้อความ รูปภาพ SMS MMS	โหลดเพลง รูปภาพ Download	เล่นเกม Games	ใช้อินเทอร์เน็ต Internet	รับส่ง อีเมล Email	อื่นๆ Others	ไม่เค้ใช้ Naver used	ไม่ทราบ Unknown	Region/area and age group
ภาคใต้	3,114,421	674,294	615,928	252,906	4,524	3,736	4,214	2,136,666	224	Southern region
6-10	5,516	961	1,326	556	-	-	-	3,658	-	6-10
11-14	42,428	19,815	22,693	11,360	-	-	-	9,547	-	11-14
15-19	333,806	169,685	171,633	73,479	213	203	495	83,643	115	15-19
20-24	455,663	204,679	178,620	73,815	814	611	516	170,373	-	20-24
25-29	420,308	135,420	114,269	46,275	1,632	214	2,602	230,955	-	25-29
30-34	398,560	74,337	60,837	25,350	682	803	456	293,422	-	30-34
35-39	398,201	35,947	33,233	9,258	535	1,334	54	344,579	108	35-39
40-49	623,905	25,194	25,910	9,165	589	405	90	579,847	-	40-49
50-59	313,338	6,574	6,088	3,502	59	-	-	300,586	-	50-59
60 ปีขึ้นไป	122,696	1,683	1,329	146	-	166	-	120,056	-	60 years and over
ในเขตเทศบาล	939,494	258,205	229,605	65,178	2,174	860	1,370	601,012	224	Municipal area
6-10	3,517	619	985	556	-	-	-	2,000	-	6-10
11-14	14,747	8,449	8,044	3,830	-	-	-	2,912	-	11-14
15-19	86,832	48,117	52,724	14,375	213	-	103	19,351	115	15-19
20-24	125,739	65,927	59,874	19,896	244	87	516	39,775	-	20-24
25-29	128,760	55,676	49,442	13,729	882	113	504	57,626	-	25-29
30-34	129,387	39,987	27,729	6,144	151	272	103	81,667	-	30-34
35-39	117,873	19,954	15,514	2,641	36	336	54	92,868	108	35-39
40-49	194,129	16,165	12,205	3,068	589	52	90	171,191	-	40-49
50-59	100,619	2,718	2,782	794	59	-	-	96,525	-	50-59
60 ปีขึ้นไป	37,890	582	306	146	-	-	-	37,097	-	60 years and over
นอกเขตเทศบาล	2,174,928	416,089	386,322	187,728	2,350	2,876	2,844	1,535,653	-	Non-Municipal area
6-10	2,000	341	341	-	-	-	-	1,658	-	6-10
11-14	27,681	11,367	14,649	7,530	-	-	-	6,635	-	11-14
15-19	246,974	121,568	118,910	59,104	-	203	392	64,292	-	15-19
20-24	328,924	138,750	118,745	53,919	570	524	-	130,598	-	20-24
25-29	291,547	79,745	64,815	32,547	750	101	2,099	173,329	-	25-29
30-34	289,173	34,340	33,109	19,207	531	531	353	211,754	-	30-34
35-39	280,328	15,983	17,719	6,617	489	998	-	251,711	-	35-39
40-49	429,776	9,029	13,705	6,097	-	353	-	408,656	-	40-49
50-59	212,719	3,856	3,306	2,708	-	-	-	204,061	-	50-59
60 ปีขึ้นไป	84,806	1,100	1,023	-	-	166	-	82,959	-	60 years and over

I/ สามารถตอบได้มากกว่า 1 คำตอบ
 J/ Record more than 1 answers

ตารางที่ 31 จำนวนผู้ไม่มีโทรศัพท์มือถือ จำนวนตามเหตุผลที่ไม่มีโทรศัพท์มือถือ กลุ่มอายุ ภาค และเขตการปกครอง

Table 31 Number of none mobile user by reason to none mobile, age group, region and area

ภาค/เขตการปกครอง และกลุ่มอายุ (ปี)	รวม Total	เหตุผลที่ไม่มีโทรศัพท์มือถือ Reason to none mobile					Region/area and age group
		ไม่มีความจำเป็น Not necessary	เครื่องแพง Mobile expensive	ค่าบริการแพง Service expensive	ใช้ไม่เป็น Can't use	ใช้ร่วมกันในครัวเรือน Used in family	
ทั้งหมดรวมทั้ง	34,766,557	19,238,772	3,136,605	624,501	2,462,257	9,292,380	Whole kingdom
6-10	4,759,141	3,578,776	125,708	19,883	400,947	633,750	6-10
11-14	3,754,618	2,458,963	272,828	37,712	68,935	915,851	11-14
15-19	2,875,542	1,271,144	473,364	82,623	19,332	1,023,889	15-19
20-24	2,176,613	871,865	363,388	86,098	43,329	811,819	20-24
25-29	2,005,442	847,819	292,116	70,777	22,977	771,501	25-29
30-34	2,148,711	960,573	291,936	64,955	37,316	792,094	30-34
35-39	2,393,915	1,132,251	315,756	59,088	51,350	834,878	35-39
40-49	4,834,652	2,396,114	528,891	108,635	140,431	1,680,225	40-49
50-59	3,984,797	2,187,278	295,814	62,591	287,775	1,139,889	50-59
60 ปีขึ้นไป	5,833,127	3,523,990	176,804	32,139	1,389,865	706,475	60 years and over
ในเขตเทศบาล	7,983,124	5,116,827	526,375	107,593	424,875	1,805,630	Municipal area
6-10	1,257,926	1,022,415	21,851	4,125	62,400	147,057	6-10
11-14	916,570	670,875	46,000	8,289	7,994	183,299	11-14
15-19	630,917	328,873	93,906	16,948	2,499	188,552	15-19
20-24	431,082	204,007	66,439	13,879	6,393	140,252	20-24
25-29	411,282	194,365	55,555	8,518	3,402	149,189	25-29
30-34	426,385	216,892	41,224	8,580	4,477	155,146	30-34
35-39	486,375	250,601	45,942	7,658	6,760	175,253	35-39
40-49	991,474	565,072	77,615	19,186	24,799	304,732	40-49
50-59	902,769	595,202	47,555	12,543	44,234	202,611	50-59
60 ปีขึ้นไป	1,528,344	1,068,525	30,290	7,868	261,918	159,538	60 years and over
นอกเขตเทศบาล	26,783,433	14,121,945	2,610,230	516,908	2,037,381	7,486,751	Non-Municipal area
6-10	3,501,215	2,556,361	103,857	15,758	338,547	486,693	6-10
11-14	2,838,048	1,788,088	226,828	29,423	60,941	732,552	11-14
15-19	2,244,625	942,271	379,458	65,675	16,834	835,337	15-19
20-24	1,745,531	667,858	296,950	72,219	36,936	671,567	20-24
25-29	1,594,160	653,453	236,561	62,259	19,575	622,312	25-29
30-34	1,722,326	743,681	250,713	56,375	32,839	636,948	30-34
35-39	1,907,540	881,649	269,814	51,430	44,590	659,625	35-39
40-49	3,843,178	1,831,042	451,276	89,449	115,632	1,355,493	40-49
50-59	3,082,028	1,602,076	248,259	50,047	243,541	937,288	50-59
60 ปีขึ้นไป	4,304,783	2,455,465	146,515	24,271	1,127,948	548,937	60 years and over

ตารางที่ 31 จำนวนผู้ไม่มีโทรศัพท์มือถือ จำแนกตามเหตุผลที่ไม่มีโทรศัพท์มือถือ กลุ่มอายุ ภาค และเขตการปกครอง (ต่อ)

Table 31 Number none mobile user by reason to none mobile, age group, region and area (contd.)

ภาคเขตการปกครอง และกลุ่มอายุ (ปี)	รวม Total	เหตุผลที่ไม่มีโทรศัพท์มือถือ Reason to none mobile					Region/area and age group
		ไม่มีความจำเป็น Not necessary	เครื่องแพง Mobile expensive	ค่าบริการแพง Service expensive	ใช้ไม่เป็น Can't used	ใช้ร่วมกับครัวเรือน Used in family	
กรุงเทพมหานคร	2,288,656	1,642,704	123,095	21,713	105,188	395,956	Bangkok
6-10	344,574	314,420	1,758	-	8,472	19,924	6-10
11-14	227,180	200,603	9,347	983	912	15,335	11-14
15-19	161,021	97,051	25,006	4,865	-	34,099	15-19
20-24	96,187	52,892	14,765	3,131	1,903	23,496	20-24
25-29	140,486	70,461	22,227	1,553	1,536	44,709	25-29
30-34	133,355	81,814	6,778	2,231	1,588	40,945	30-34
35-39	157,583	90,074	10,306	-	2,991	54,212	35-39
40-49	305,229	194,716	22,232	3,075	11,510	73,696	40-49
50-59	279,304	210,285	6,872	3,511	13,794	44,843	50-59
60 ปีขึ้นไป	443,736	330,387	3,805	2,364	62,481	44,698	60 years and over

ตารางที่ 31 จำนวนผู้ใช้โทรศัพท์มือถือ จำแนกตามเหตุผลที่ไม่มีโทรศัพท์มือถือ กลุ่มอายุ ภาค และเขตการปกครอง (ต่อ)
Table 31 Number none mobile user by reason to none mobile, age group, region and area (contd.)

ภาคเขตการปกครอง และกลุ่มอายุ (ปี)	รวม Total	เหตุผลที่ไม่มีโทรศัพท์มือถือ Reason to none mobile					อื่นๆ Others	ไม่ทราบ Unknown	Region/area and age group
		ไม่มีความจำเป็น Not necessary	เครื่องแพง Mobile expensive	ค่าบริการแพง Service expensive	ใช้ไม่เป็น Can't used	ใช้ร่วมกับเครื่องอื่น Used in family			
ภาคกลาง	7,363,888	4,380,256	534,736	95,520	523,389	1,828,662	-	1,325	Central region
6-10	1,022,154	844,278	21,528	935	51,164	104,248	-	-	6-10
11-14	795,327	583,820	33,659	8,159	7,046	162,572	71	71	11-14
15-19	608,134	295,851	73,036	12,793	4,947	221,508	-	-	15-19
20-24	472,268	213,532	71,278	8,224	7,468	171,766	-	-	20-24
25-29	435,050	185,227	52,299	11,193	5,346	180,732	253	253	25-29
30-34	447,114	213,130	52,252	10,772	6,167	164,726	67	67	30-34
35-39	470,973	228,460	59,219	10,767	8,410	164,084	33	33	35-39
40-49	943,156	487,380	83,702	15,076	25,972	330,837	188	188	40-49
50-59	818,270	499,164	47,302	11,212	58,159	202,031	403	403	50-59
60 ปีขึ้นไป	1,351,443	829,414	40,461	6,389	348,710	126,159	-	310	60 years and over
ในเขตเทศบาล	2,066,442	1,358,941	126,133	17,453	119,769	443,196	-	950	Municipal area
6-10	313,636	250,557	6,031	269	17,441	30,337	-	-	6-10
11-14	236,055	184,685	8,070	1,413	1,625	40,191	-	71	11-14
15-19	167,917	95,655	17,925	2,319	761	51,258	-	-	15-19
20-24	127,329	67,006	15,481	1,478	839	42,526	-	-	20-24
25-29	120,670	63,085	9,592	1,532	1,022	45,187	253	253	25-29
30-34	125,552	61,885	14,019	2,871	1,341	45,370	67	67	30-34
35-39	122,571	67,943	11,444	1,361	1,770	40,020	33	33	35-39
40-49	239,470	141,936	16,952	3,164	4,949	72,358	71	71	40-49
50-59	216,724	144,611	15,334	2,120	12,029	42,228	403	403	50-59
60 ปีขึ้นไป	396,517	272,578	11,246	926	77,992	33,721	-	52	60 years and over
นอกเขตเทศบาล	5,297,446	3,021,315	408,603	78,067	403,619	1,385,466	-	375	Non-Municipal area
6-10	708,518	584,721	15,498	665	33,723	73,911	-	-	6-10
11-14	559,272	399,135	25,589	6,746	5,421	122,381	-	-	11-14
15-19	440,217	200,195	55,111	10,474	4,187	170,250	-	-	15-19
20-24	344,939	146,526	55,797	6,747	6,629	129,240	-	-	20-24
25-29	314,380	122,143	42,707	9,661	4,324	135,545	-	-	25-29
30-34	321,562	151,245	38,234	7,901	4,826	119,356	-	-	30-34
35-39	348,402	160,517	47,775	9,405	6,640	124,064	-	-	35-39
40-49	703,686	345,444	66,710	11,912	21,022	258,479	-	118	40-49
50-59	601,546	354,553	31,968	9,092	46,130	159,802	-	-	50-59
60 ปีขึ้นไป	954,926	556,836	29,215	5,463	270,718	92,437	-	258	60 years and over

ตารางที่ 31 จำนวนผู้ไม่มีโทรศัพท์มือถือ จำนวนตามเหตุผลที่ไม่มีโทรศัพท์มือถือ กลุ่มอายุ ภาค และเขตการปกครอง (ต่อ)

Table 31 Number none mobile user by reason to none mobile, age group, region and area (contd.)

ภาค/เขตการปกครอง และกลุ่มอายุ (ปี)	เหตุผลที่ไม่มีโทรศัพท์มือถือ Reason to none mobile							Region/area and age group	
	รวม Total	ไม่มีความจำเป็น Not necessary	เครื่องแพง Mobile expensive	ค่าบริการแพง Service expensive	ใช้ไม่เป็น Can't used	ใช้ร่วมกันในครัวเรือน Used in family	อื่นๆ Others		ไม่ทราบ Unknown
ภาคเหนือ	6,716,980	3,951,890	512,412	122,125	521,504	1,606,108	-	2,951	Northern region
6-10	835,846	671,315	25,251	5,738	54,092	79,449	-	-	6-10
11-14	693,848	481,069	52,784	2,634	9,185	147,918	-	258	11-14
15-19	477,217	234,806	70,879	12,718	4,562	152,947	-	1,306	15-19
20-24	361,747	153,857	42,254	19,155	9,459	136,909	-	113	20-24
25-29	307,793	152,697	38,837	8,130	6,902	101,228	-	-	25-29
30-34	352,973	176,466	40,335	8,195	9,967	118,012	-	-	30-34
35-39	455,923	234,755	46,820	12,005	10,696	151,519	-	127	35-39
40-49	1,093,076	581,965	93,789	30,676	39,932	346,714	-	-	40-49
50-59	871,634	491,481	61,904	13,936	64,543	238,879	-	890	50-59
60 ปีขึ้นไป	1,266,931	773,480	39,560	8,938	312,166	132,532	-	256	60 years and over
ในเขตเทศบาล	1,064,625	668,035	77,014	21,057	65,708	232,315	-	495	Municipal area
6-10	158,074	128,841	4,679	632	8,565	15,357	-	-	6-10
11-14	121,290	86,213	7,378	1,365	1,147	25,144	-	42	11-14
15-19	71,633	33,922	13,409	2,657	505	21,000	-	139	15-19
20-24	49,581	19,534	6,793	2,249	1,980	18,911	-	113	20-24
25-29	35,005	14,927	5,918	1,381	468	12,312	-	-	25-29
30-34	44,893	20,524	5,856	995	603	16,916	-	-	30-34
35-39	53,605	25,377	6,388	1,733	735	19,245	-	127	35-39
40-49	153,540	84,033	12,897	4,628	3,694	48,287	-	-	40-49
50-59	138,693	87,248	8,475	2,562	5,962	34,374	-	73	50-59
60 ปีขึ้นไป	238,311	167,416	5,221	2,855	42,049	20,769	-	-	60 years and over
นอกเขตเทศบาล	5,652,365	3,283,855	435,398	101,068	455,796	1,373,792	-	2,456	Non-Municipal area
6-10	677,772	542,474	20,572	5,106	45,528	64,093	-	-	6-10
11-14	572,558	394,856	45,406	1,269	8,038	122,774	-	216	11-14
15-19	405,585	200,884	57,470	10,060	4,056	131,948	-	1,166	15-19
20-24	312,166	134,323	35,460	16,906	7,479	117,998	-	-	20-24
25-29	272,788	137,770	32,919	6,749	6,434	88,916	-	-	25-29
30-34	308,080	155,942	34,479	7,200	9,364	101,096	-	-	30-34
35-39	402,318	209,378	40,433	10,273	9,960	132,274	-	-	35-39
40-49	939,536	497,931	80,892	26,048	36,238	298,427	-	-	40-49
50-59	732,941	404,234	53,430	11,374	58,581	204,505	-	818	50-59
60 ปีขึ้นไป	1,028,621	606,064	34,338	6,083	270,117	111,762	-	256	60 years and over

ตารางที่ 31 จำนวนผู้ไม่มีโทรศัพท์มือถือ จำนวนตามเหตุผลที่ไม่มีโทรศัพท์มือถือ กลุ่มอายุ ภาค และเขตการปกครอง (ต่อ)
Table 31 Number none mobile user by reason to none mobile, age group, region and area (contd.)

ภาคเขตการปกครอง และกลุ่มอายุ (ปี)	เหตุผลที่ไม่มีโทรศัพท์มือถือ Reason to none mobile				ไม่ทราบ Unknown	Region/area and age group
	รวม Total	ไม่มีความจำเป็น Not necessary	เครื่องแพง Mobile expensive	ค่าบริการแพง Service expensive		
ภาคตะวันออกเฉียงเหนือ						Northeastern region
6-10	13,573,252	6,434,289	1,682,016	305,886	4,101,387	6,817
11-14	1,825,235	1,177,474	65,144	8,990	321,846	78
15-19	1,459,978	819,219	153,215	18,891	424,418	-
20-24	1,160,653	403,563	254,556	43,692	447,352	3,616
25-29	911,380	294,509	201,197	44,385	353,040	-
30-34	823,068	299,407	146,634	43,506	326,843	-
35-39	903,383	353,031	164,418	34,283	340,355	1,257
40-49	1,017,571	424,675	175,315	31,899	368,082	431
50-59	1,905,366	815,588	290,540	46,303	710,131	-
60 ปีขึ้นไป	1,546,456	735,232	150,891	24,265	523,158	147
	2,014,163	1,111,611	80,106	9,671	294,161	1,287
ในเขตเทศบาล						Municipal area
6-10	1,632,266	848,951	139,879	32,125	518,859	379
11-14	275,775	182,899	6,405	1,929	60,947	78
15-19	203,671	114,824	14,652	2,847	68,497	-
20-24	130,010	48,113	26,208	4,797	50,137	-
25-29	94,351	35,172	17,700	4,686	35,607	-
30-34	70,792	23,279	10,860	2,764	33,624	-
35-39	82,075	32,317	10,933	1,944	36,515	-
40-49	106,200	44,029	13,364	3,151	44,762	-
50-59	200,375	91,009	18,285	5,340	84,103	-
60 ปีขึ้นไป	185,649	100,757	12,921	3,168	61,126	147
	283,369	176,551	8,550	1,499	43,542	154
นอกเขตเทศบาล						Non-Municipal area
6-10	11,940,987	5,585,338	1,542,137	273,760	3,582,528	6,438
11-14	1,553,460	994,575	58,739	7,062	260,899	-
15-19	1,256,306	704,395	138,563	16,043	355,921	-
20-24	1,030,643	355,450	228,349	38,896	397,216	3,616
25-29	817,029	259,336	183,497	39,700	317,433	-
30-34	752,276	276,128	135,774	40,742	293,219	-
35-39	823,307	320,714	153,485	32,339	303,840	1,257
40-49	911,371	380,646	161,951	28,747	315,319	431
50-59	1,704,991	724,559	272,254	40,962	626,028	-
60 ปีขึ้นไป	1,360,807	634,475	137,970	21,097	462,032	-
	1,730,794	935,061	71,557	8,172	250,619	1,133

ตารางที่ 31 จำนวนผู้ไม่มีโทรศัพท์มือถือ จำนวนตามเหตุผลที่ไม่มีโทรศัพท์มือถือ กลุ่มอายุ ภาค และเขตการปกครอง (ต่อ)
 Table 31 Number none mobile user by reason to none mobile, age group, region and area (contd.)

ภาค/เขตการปกครอง และกลุ่มอายุ (ปี)	รวม Total	เหตุผลที่ไม่มีโทรศัพท์มือถือ Reason to none mobile				อื่น ๆ Others	ไม่ทราบ Unknown	Region/area and age group
		ไม่มีความจำเป็น Not necessary	เครื่องแพง Mobile expensive	ค่าบริการแพง Service expensive	ใช้ไม่เป็น ใช้ร่วมกับในครัวเรือน Can't used Used in family			
ภาคใต้	4,823,771	2,829,633	284,345	79,258	1,360,268	-	949	Southern region
6-10	727,331	571,289	12,027	4,220	31,514	-	-	6-10
11-14	578,285	374,252	23,823	7,046	165,608	-	-	11-14
15-19	468,516	238,873	49,887	8,556	167,982	-	267	15-19
20-24	335,031	157,075	33,895	11,202	126,609	-	-	20-24
25-29	299,045	140,027	32,120	6,394	117,989	-	-	25-29
30-34	309,886	136,133	28,154	9,474	128,057	-	513	30-34
35-39	291,866	154,286	24,096	4,418	104,981	-	-	35-39
40-49	587,824	316,485	38,627	13,505	198,846	-	168	40-49
50-59	469,133	261,115	28,845	9,667	130,989	-	-	50-59
60 ปีขึ้นไป	756,853	479,098	12,872	4,776	110,925	-	-	60 years and over
ในเขตเทศบาล	931,136	598,196	60,253	15,245	215,304	-	-	Municipal area
6-10	165,867	136,698	2,978	1,295	20,492	-	-	6-10
11-14	128,374	84,550	6,553	1,681	34,132	-	-	11-14
15-19	100,336	54,131	11,359	2,311	32,059	-	-	15-19
20-24	63,634	29,403	11,699	2,335	19,712	-	-	20-24
25-29	44,330	22,613	6,958	1,288	13,358	-	-	25-29
30-34	40,509	20,352	3,638	539	15,401	-	-	30-34
35-39	46,416	23,178	4,441	1,413	17,014	-	-	35-39
40-49	92,859	53,377	7,208	2,978	26,288	-	-	40-49
50-59	82,399	52,301	3,953	1,193	20,041	-	-	50-59
60 ปีขึ้นไป	166,412	121,593	1,467	223	16,807	-	-	60 years and over
นอกเขตเทศบาล	3,892,635	2,231,436	224,092	64,013	1,144,964	-	949	Non-Municipal area
6-10	561,464	434,591	9,049	2,925	87,790	-	-	6-10
11-14	449,911	289,701	17,270	5,365	131,476	-	-	11-14
15-19	368,181	185,742	38,528	6,245	135,924	-	267	15-19
20-24	271,396	127,672	22,196	8,867	106,897	-	-	20-24
25-29	254,715	117,414	25,162	5,106	104,631	-	-	25-29
30-34	269,377	115,781	24,516	8,936	112,656	-	513	30-34
35-39	245,450	131,108	19,655	3,005	87,968	-	-	35-39
40-49	494,965	263,108	31,419	10,527	172,558	-	168	40-49
50-59	386,734	208,814	24,892	8,484	110,948	-	-	50-59
60 ปีขึ้นไป	590,442	357,505	11,405	4,553	94,118	-	-	60 years and over

ตาราง 32 จำนวนครัวเรือนที่มีอุปกรณ์เครื่องมือเทคโนโลยีสารสนเทศ จำนวนตามภาค และเขตการปกครอง

Table 32 Number of Household by Information Technology, Region and Area

ภาค และเขตการปกครอง	ครัวเรือน ทั้งสิ้น Total Household	ครัวเรือนที่มีอุปกรณ์เครื่องมือเทคโนโลยีสารสนเทศ Household by Information Technology												Region/area
		โทรศัพท์ Telephone		โทรสาร Fax		คอมพิวเตอร์แบบตั้งโต๊ะ Desktop Personal Computer		คอมพิวเตอร์แบบพกพา Notebook		การเชื่อมต่ออินเทอร์เน็ต Connect to Internet		Region/area		
		มี Have	ไม่มี None	มี Have	ไม่มี None	มี Have	ไม่มี None	มี Have	ไม่มี None	เชื่อมต่อ Connect	ไม่เชื่อมต่อ None			
หัวขบวนจังหวัด	18,061,145	4,218,496	13,842,647	268,298	3,950,198	2,709,106	13,905,797	297,210	17,763,933	1,300,649	1,581,515	Total		
ในเขตเทศบาล	5,710,856	2,542,117	3,168,738	210,196	2,331,921	1,561,548	4,149,307	209,017	5,501,837	947,669	680,686	Municipal area		
นอกเขตเทศบาล	12,350,289	1,676,379	10,673,909	58,102	1,618,277	1,147,558	9,756,490	88,193	12,262,096	352,980	900,829	Non-municipal area		
กรุงเทพมหานคร	1,944,046	1,029,895	914,351	121,852	907,843	666,027	1,278,019	108,678	1,835,368	488,412	210,840	Bangkok		
ภาคกลาง	4,441,554	1,339,538	3,102,017	65,091	1,274,446	759,634	3,681,921	75,682	4,365,872	344,274	443,148	Central region		
ในเขตเทศบาล	1,487,656	620,105	877,552	35,342	584,763	342,785	1,154,872	38,458	1,459,198	182,807	172,239	Municipal area		
นอกเขตเทศบาล	2,943,898	719,433	2,224,465	29,749	689,683	416,849	2,527,049	37,224	2,906,674	161,467	270,909	Non-municipal area		
ภาคเหนือ	3,531,578	788,275	2,743,301	25,416	762,860	493,962	3,037,615	43,520	3,488,058	192,103	317,598	Northern region		
ในเขตเทศบาล	716,987	325,389	391,597	16,426	308,963	188,339	528,647	21,869	695,118	98,394	97,914	Municipal area		
นอกเขตเทศบาล	2,814,591	462,886	2,351,704	8,990	453,897	305,623	2,508,968	21,651	2,792,940	93,709	219,684	Non-municipal area		
ภาคตะวันออกเฉียงเหนือ	5,790,576	607,493	5,183,082	27,851	579,642	574,374	5,216,201	49,309	5,741,266	152,623	435,237	Northeastern region		
ในเขตเทศบาล	945,193	327,003	618,189	17,866	309,137	229,658	715,534	26,629	918,563	98,473	138,999	Municipal area		
นอกเขตเทศบาล	4,845,383	280,490	4,564,893	9,985	270,505	344,716	4,500,667	22,680	4,822,703	54,150	296,238	Non-municipal area		
ภาคใต้	2,353,391	453,495	1,899,896	28,088	425,407	289,173	2,064,218	20,021	2,333,369	123,237	174,692	Southern region		
ในเขตเทศบาล	608,974	239,925	367,049	18,710	221,215	134,739	472,235	13,383	593,590	79,593	60,694	Municipal area		
นอกเขตเทศบาล	1,746,417	213,570	1,532,847	9,378	204,192	154,434	1,591,983	6,638	1,739,779	43,654	113,998	Non-municipal area		

ตาราง 33 จำนวนอุปกรณ์เครื่องมือเทคโนโลยีสารสนเทศที่มีครัวเรือน จำแนกตามภาค และเขตการปกครอง

Table 33 Number of Information Technology in Household by Region and Area

ภาคเขตการปกครอง	ครัวเรือนทั้งสิ้น Total Household	จำนวนอุปกรณ์เครื่องมือเทคโนโลยีสารสนเทศ Number of Information Technology				Region/Area
		จำนวนโทรศัพท์ Number of Telephone	จำนวนเครื่องโทรสาร Number of Fax	จำนวนเครื่องคอมพิวเตอร์ Number of Computer		
				แบบตั้งโต๊ะ Desktop	แบบกระเป๋าหิ้ว Notebook	
ทั่วราชอาณาจักร	18,061,145	4,472,188	278,909	3,023,143	326,445	Total
ในเขตเทศบาล	5,710,856	2,708,833	216,674	1,732,257	234,211	Municipal area
นอกเขตเทศบาล	12,350,289	1,763,355	62,235	1,290,886	92,234	Non-municipal area
กรุงเทพมหานคร	1,944,046	1,147,160	126,453	752,776	120,476	Bangkok
ภาคกลาง	4,441,554	1,399,987	65,789	807,236	83,745	Central region
ในเขตเทศบาล	1,497,656	645,385	36,040	366,485	43,224	Municipal area
นอกเขตเทศบาล	2,943,898	754,602	29,749	440,751	40,521	Non-municipal area
ภาคเหนือ	3,531,578	811,730	26,417	527,427	47,126	Northern region
ในเขตเทศบาล	716,987	335,838	17,240	206,569	24,866	Municipal area
นอกเขตเทศบาล	2,814,591	475,892	9,177	320,858	22,260	Non-municipal area
ภาคตะวันออกเฉียงเหนือ	5,790,576	636,801	31,860	624,749	53,928	Northeastern region
ในเขตเทศบาล	945,193	336,360	18,069	263,534	31,248	Municipal area
นอกเขตเทศบาล	4,845,383	300,441	13,791	361,215	22,680	Non-municipal area
ภาคใต้	2,353,391	476,510	28,390	310,955	21,170	Southern region
ในเขตเทศบาล	606,974	244,090	18,872	142,893	14,397	Municipal area
นอกเขตเทศบาล	1,746,417	232,420	9,518	168,062	6,773	Non-municipal area

ตาราง 34 จำนวนครัวเรือนที่ไม่มีเครื่องคอมพิวเตอร์ จำแนกตามเหตุผลที่ไม่มีเครื่องคอมพิวเตอร์ ภาค และเขตการปกครอง
 Table 34 Number of non Computer in Household by Reason to non Computer, Region and Area

ภาค และเขตการปกครอง	รวม Total	เหตุผลที่ไม่มีเครื่องคอมพิวเตอร์ Reason to non Computer					Region/area
		ไม่มีความจำเป็น Not necessary	ราคาแพง Too expensive	สามารถใช้งานได้ จากที่อื่นได้ Can be used from the other place	ใช้ไม่เป็น Do not know how to use computer	ไม่สามารถควบคุม การใช้ของบุตรหลาน Can not control children in the family	
ทั่วราชอาณาจักร	15,178,978	9,218,703	2,850,249	1,502,854	1,495,529	38,526	Total
ในเขตเทศบาล	4,082,499	2,586,992	559,275	578,751	326,050	13,659	Municipal area
นอกเขตเทศบาล	11,096,479	6,631,711	2,290,974	924,103	1,169,479	24,867	Non-municipal area
กรุงเทพมหานคร	1,244,794	855,776	125,935	177,889	74,537	3,672	Bangkok
ภาคกลาง	3,654,131	2,373,697	505,309	387,892	363,268	8,506	Central region
ในเขตเทศบาล	1,142,609	752,865	139,224	135,153	108,857	3,563	Municipal area
นอกเขตเทศบาล	2,511,522	1,620,832	366,085	252,739	254,411	4,943	Non-municipal area
ภาคเหนือ	3,021,877	1,758,665	565,862	290,038	392,063	5,061	Northern region
ในเขตเทศบาล	520,679	298,099	81,958	77,916	57,837	1,437	Municipal area
นอกเขตเทศบาล	2,501,198	1,460,566	483,904	212,122	334,226	3,624	Non-municipal area
ภาคตะวันออกเฉียงเหนือ	5,202,714	2,913,153	1,371,489	371,768	514,131	15,906	Northeastern region
ในเขตเทศบาล	707,720	390,305	154,978	103,814	54,312	2,965	Municipal area
นอกเขตเทศบาล	4,494,994	2,522,848	1,216,511	267,954	459,819	12,941	Non-municipal area
ภาคใต้	2,055,462	1,317,412	281,654	275,267	151,530	5,381	Southern region
ในเขตเทศบาล	466,697	289,947	57,180	83,979	30,507	2,022	Municipal area
นอกเขตเทศบาล	1,588,765	1,027,465	224,474	191,288	121,023	3,359	Non-municipal area

ตารางที่ 35 จำนวนครัวเรือนที่ไม่มีเครื่องคอมพิวเตอร์ จำนวนตามโครงการซื้อเครื่องคอมพิวเตอร์ของครัวเรือน ภาค และเขตการปกครอง

Table 35 Number of non Computer in Household by Plan to buy Computer for Household, Region and Area

ภาค และเขตการปกครอง	รวม Total	โครงการซื้อเครื่องคอมพิวเตอร์ของครัวเรือน Planning buy Computer for Household			Region/area	
		ภายใน 1 ปี 1 year	ภายใน 2 ปี 2 year	ยังไม่ระบุเวลา Not specify		
		ไม่มี None				
ทั่วราชอาณาจักร	15,174,288	147,390	141,406	3,086,868	11,798,622	Total
ในเขตเทศบาล	4,080,825	44,661	41,406	890,046	3,104,713	Municipal area
นอกเขตเทศบาล	11,093,463	102,729	100,000	2,196,822	8,693,909	Non-municipal area
กรุงเทพมหานคร	1,244,478	6,720	6,999	264,708	966,052	Bangkok
ภาคกลาง	3,653,223	38,565	33,777	683,317	2,897,563	Central region
ในเขตเทศบาล	1,141,995	12,371	13,105	216,955	899,563	Municipal area
นอกเขตเทศบาล	2,511,228	26,194	20,672	466,362	1,998,000	Non-municipal area
ภาคเหนือ	3,020,900	33,600	31,710	544,348	2,411,242	Northern region
ในเขตเทศบาล	520,283	7,903	5,611	99,525	407,245	Municipal area
นอกเขตเทศบาล	2,500,617	25,697	26,099	444,823	2,003,997	Non-municipal area
ภาคตะวันออกเฉียงเหนือ	5,200,225	39,566	40,039	1,111,750	4,008,869	Northeastern region
ในเขตเทศบาล	707,372	10,303	9,095	189,027	498,947	Municipal area
นอกเขตเทศบาล	4,492,853	29,263	30,944	922,723	3,509,922	Non-municipal area
ภาคใต้	2,055,462	28,939	28,881	482,745	1,514,896	Southern region
ในเขตเทศบาล	466,697	7,364	6,596	119,831	332,906	Municipal area
นอกเขตเทศบาล	1,588,765	21,575	22,285	362,914	1,181,990	Non-municipal area

ตาราง 36 จำนวนครัวเรือนที่มีคอมพิวเตอร์ จำแนกตามการมีโปรแกรมป้องกันไวรัสคอมพิวเตอร์ ภาค และเขตการปกครอง

Table 36 Number of Household to have Computer by to have Program Virus Computer , Reagion and Area

ภาค และเขตการปกครอง	การมีโปรแกรมป้องกันไวรัสคอมพิวเตอร์ To have program virus computer			Region/area	
	รวม Total	มี Have	ไม่มี None		ไม่แน่ใจว่ามีหรือไม่ Not sure
ทั่วราชอาณาจักร	2,882,165	1,950,857	403,371	527,937	Total
ในเขตเทศบาล	1,628,355	1,182,847	178,987	266,521	Municipal area
นอกเขตเทศบาล	1,253,809	768,010	224,384	261,415	Non-municipal area
กรุงเทพมหานคร	699,252	516,047	66,332	116,873	Bangkok
ภาคกลาง	787,424	510,253	118,175	158,996	Central region
ในเขตเทศบาล	355,046	240,618	46,620	67,808	Municipal area
นอกเขตเทศบาล	432,375	269,634	71,554	91,187	Non-municipal area
ภาคเหนือ	509,700	370,764	62,154	76,782	Northern region
ในเขตเทศบาล	196,308	159,861	17,070	19,377	Municipal area
นอกเขตเทศบาล	313,393	210,903	45,085	57,405	Non-municipal area
ภาคตะวันออกเฉียงเหนือ	587,861	374,607	107,839	105,415	Northeastern region
ในเขตเทศบาล	237,472	169,352	32,155	35,965	Municipal area
นอกเขตเทศบาล	350,388	205,255	75,684	69,449	Non-municipal area
ภาคใต้	297,929	179,187	48,871	69,871	Southern region
ในเขตเทศบาล	140,277	96,969	16,810	26,498	Municipal area
นอกเขตเทศบาล	157,653	82,218	32,061	43,374	Non-municipal area

ตาราง 37 จำนวนครัวเรือนที่มีเครื่องคอมพิวเตอร์ ที่สามารถเชื่อมต่ออินเทอร์เน็ต จำแนกตามภาค และเขตการปกครอง

Table 37 Number of Household that Computer can Connect to Internet by Region and Area

ภาค และเขตการปกครอง	รวม Total	การเชื่อมต่ออินเทอร์เน็ต Connect to Internet		Region/area
		เชื่อมต่อ connect	ไม่เชื่อมต่อ None	
กรุงเทพมหานคร	2,882,165	1,300,649	1,581,515	Total
ในเขตเทศบาล	1,628,356	947,669	680,686	Municipal area
นอกเขตเทศบาล	1,253,809	352,980	900,829	Non-municipal area
กรุงเทพมหานคร	699,252	488,412	210,840	Bangkok
ภาคกลาง	787,423	344,274	443,148	Central region
ในเขตเทศบาล	355,047	182,807	172,239	Municipal area
นอกเขตเทศบาล	432,376	161,467	270,909	Non-municipal area
ภาคเหนือ	509,701	192,103	317,598	Northern region
ในเขตเทศบาล	196,308	98,394	97,914	Municipal area
นอกเขตเทศบาล	313,393	93,709	219,684	Non-municipal area
ภาคตะวันออกเฉียงเหนือ	587,860	152,623	435,237	Northeastern region
ในเขตเทศบาล	237,472	98,473	138,999	Municipal area
นอกเขตเทศบาล	350,388	54,150	296,238	Non-municipal area
ภาคใต้	297,929	123,237	174,692	Southern region
ในเขตเทศบาล	140,277	79,583	60,694	Municipal area
นอกเขตเทศบาล	157,652	43,654	113,998	Non-municipal area

ตาราง 38 จำนวนครัวเรือนที่เชื่อมต่ออินเทอร์เน็ต จำนวนตามรูปแบบการใช้อินเทอร์เน็ต ภาค และเขตการปกครอง

Table 38 Number of Household that Connect to Internet by Mean of Internet Connection, Region and Area

และเขตการปกครอง	รวม	รูปแบบการใช้อินเทอร์เน็ต Mean of Internet Connection					Region/area
		แพคเกจรายชั่วโมง	ค่าบริการรายเดือน	ใช้บริการของ ทศท.	ใช้หลายรูปแบบ	อื่นๆ	
	Total	Per hour	Per month	Service of TOT	Many method	Others	
ทั่วราชอาณาจักร	1,300,649	418,827	457,238	359,651	40,414	24,521	Total
ในเขตเทศบาล	947,669	299,339	360,606	231,854	37,013	18,859	Municipal area
นอกเขตเทศบาล	352,980	119,488	96,632	127,797	3,401	5,662	Non-municipal area
กรุงเทพมหานคร	488,412	182,650	217,639	58,095	19,175	10,854	Bangkok
ภาคกลาง	344,274	127,342	119,563	81,243	8,752	7,374	Central region
ในเขตเทศบาล	182,807	56,518	68,882	46,325	6,802	4,280	Municipal area
นอกเขตเทศบาล	161,467	70,824	50,681	34,918	1,950	3,094	Non-municipal area
ภาคเหนือ	192,103	43,802	51,435	90,825	2,324	3,717	Northern region
ในเขตเทศบาล	98,394	22,138	26,979	45,289	1,861	2,127	Municipal area
นอกเขตเทศบาล	93,709	21,664	24,456	45,536	463	1,590	Non-municipal area
ภาคตะวันออกเฉียงเหนือ	152,623	35,549	36,211	76,100	3,932	831	Northeastern region
ในเขตเทศบาล	98,473	20,831	23,536	49,343	3,932	831	Municipal area
นอกเขตเทศบาล	54,150	14,718	12,675	26,757			Non-municipal area
ภาคใต้	123,237	29,484	32,390	53,388	6,231	1,745	Southern region
ในเขตเทศบาล	79,583	17,202	23,570	32,802	5,243	767	Municipal area
นอกเขตเทศบาล	43,654	12,282	8,820	20,586	988	978	Non-municipal area

ตาราง 39 จำนวนครัวเรือนที่เชื่อมต่ออินเทอร์เน็ต จำนวนตามประเภทของการใช้อินเทอร์เน็ต ภาค และเขตการปกครอง
 Table 39 Number of Household that Connect to Internet by Kind to used Internet , Reagion and Area

ภาค และเขตการปกครอง	รวม Total	ประเภทของการใช้อินเทอร์เน็ต Kind to used internet			Region/area
		อินเทอร์เน็ตความเร็วสูง Bordband	อินเทอร์เน็ตความเร็วต่ำ Narrowband	ไม่แน่ใจว่าใช้ประเภทใด Not sure	
หัวรธาอาณาจักร	1,300,649	684,814	341,746	272,350	Total
ในเขตเทศบาล	947,669	525,868	233,809	187,407	Municipal area
นอกเขตเทศบาล	352,980	158,946	107,937	84,943	Non-municipal area
กรุงเทพมหานคร	488,412	297,639	103,886	86,886	Bangkok
ภาคกลาง	344,274	194,532	66,953	82,299	Central region
ในเขตเทศบาล	182,807	110,476	31,753	40,468	Municipal area
นอกเขตเทศบาล	161,467	84,056	35,200	41,831	Non-municipal area
ภาคเหนือ	192,103	87,999	76,011	27,923	Northern region
ในเขตเทศบาล	98,394	42,127	41,677	14,420	Municipal area
นอกเขตเทศบาล	93,709	45,872	34,334	13,503	Non-municipal area
ภาคตะวันออกเฉียงเหนือ	152,623	56,990	59,587	35,949	Northeastern region
ในเขตเทศบาล	98,473	37,583	37,709	23,084	Municipal area
นอกเขตเทศบาล	54,150	19,407	21,878	12,865	Non-municipal area
ภาคใต้	123,237	47,654	35,309	39,293	Southern region
ในเขตเทศบาล	79,583	38,043	18,784	22,549	Municipal area
นอกเขตเทศบาล	43,654	9,611	16,525	16,744	Non-municipal area

ตาราง 40 จำนวนครัวเรือนที่เชื่อมคอมพิวเตอร์เน็ต จำนวนตามค่าใช้จ่ายในการใช้คอมพิวเตอร์เน็ต ภาค และเขตการปกครอง

Table 40 Number of Household that Connect to Internet by Internet Expenditure, Region and Area

ภาค และเขตการปกครอง	รวม Total	ค่าใช้จ่ายในการใช้คอมพิวเตอร์เน็ต (บาท) Internet Expenditure (Bath)						Region/Area	
		ไม่มีค่าใช้จ่าย None	น้อยกว่า 100 Less than 100	100 - 199	200 - 299	300 - 399	400 - 499		500 ขึ้นไป 500 and over
ทั่วราชอาณาจักร	1,300,649	164,036	70,404	218,756	172,911	166,259	58,436	451,847	Total
ในเขตเทศบาล	947,669	113,638	48,544	141,320	123,498	115,070	40,313	365,087	Municipal area
นอกเขตเทศบาล	352,980	50,198	21,860	77,436	49,413	51,189	16,123	86,760	Non-municipal area
กรุงเทพมหานคร	488,412	38,812	20,116	70,147	64,960	59,799	23,364	211,213	Bangkok
ภาคกลาง	344,274	38,617	19,657	65,735	41,887	45,292	13,698	119,388	Central region
ในเขตเทศบาล	182,807	20,286	10,249	29,699	21,005	20,812	7,444	73,312	Municipal area
นอกเขตเทศบาล	161,467	18,331	9,408	36,036	20,882	24,480	6,254	46,076	Non-municipal area
ภาคเหนือ	192,103	42,126	11,428	35,633	25,075	20,944	6,913	49,984	Northern region
ในเขตเทศบาล	98,394	24,535	6,190	13,214	13,408	7,605	3,098	30,344	Municipal area
นอกเขตเทศบาล	93,709	17,591	5,238	22,419	11,667	13,339	3,815	19,640	Non-municipal area
ภาคตะวันออกเฉียงเหนือ	152,623	27,254	6,339	26,051	23,338	21,987	7,204	40,449	Northeastern region
ในเขตเทศบาล	98,473	19,525	5,597	15,453	12,322	13,529	3,786	28,251	Municipal area
นอกเขตเทศบาล	54,150	7,729	742	10,598	11,016	8,458	3,418	12,198	Non-municipal area
ภาคใต้	123,237	17,227	12,864	21,190	17,651	18,237	5,257	30,813	Southern region
ในเขตเทศบาล	79,563	10,680	6,392	12,797	11,803	13,325	2,621	21,967	Municipal area
นอกเขตเทศบาล	43,654	6,547	6,472	8,393	5,848	4,912	2,636	8,846	Non-municipal area

ตาราง 41 จำนวนครัวเรือนที่ไม่เชื่อมต่ออินเทอร์เน็ต จำนวนตามเหตุผลที่ไม่เชื่อมต่ออินเทอร์เน็ต ภาค และเขตการปกครอง

Table 41 Number of Household that do not Connect to Internet by Reason for do not Connect to Internet, Region and Area

ภาค และเขตการปกครอง	รวม Total	เหตุผลที่ไม่เชื่อมต่ออินเทอร์เน็ต Reason for do not Connect to Internet							Region/Area	
		ไม่มีความจำเป็น Not necessary	ค่าบริการแพง Too expensive	สามารถใช้งาน ที่อื่นได้ Can be used from the other place	ยังไม่เป็น ใช้ไม่เป็น Do not know how to used computer	ไม่มีเวลาใช้ Do not have time	ไม่สามารถควบคุม บุตรหลานได้ Can not control children in the family	ไม่มีสายโทรศัพท์ No line telephone		อื่นๆ Others
ทั่วราชอาณาจักร	1,581,515	442,609	74,934	319,000	31,704	38,851	68,248	579,608	26,564	Total
ในเขตเทศบาล	680,686	241,503	37,628	184,967	16,651	22,732	30,201	137,301	9,704	Municipal area
นอกเขตเทศบาล	900,829	201,106	37,306	134,033	15,053	16,119	38,047	442,307	16,860	Non-municipal area
กรุงเทพมหานคร	210,840	78,002	8,060	64,337	6,125	10,684	9,427	30,079	4,126	Bangkok
ภาคกลาง	443,148	156,920	22,210	87,183	8,153	9,164	20,575	133,876	5,067	Central region
ในเขตเทศบาล	172,239	68,305	9,624	40,627	2,945	4,736	8,074	36,333	1,595	Municipal area
นอกเขตเทศบาล	270,909	88,615	12,586	46,556	5,208	4,428	12,501	97,543	3,472	Non-municipal area
ภาคเหนือ	317,598	72,035	19,004	70,421	6,453	7,797	15,497	121,242	5,150	Northern region
ในเขตเทศบาล	97,914	28,894	6,770	27,799	2,382	2,438	5,213	22,945	1,474	Municipal area
นอกเขตเทศบาล	219,684	43,141	12,234	42,622	4,071	5,359	10,284	98,297	3,676	Non-municipal area
ภาคตะวันออกเฉียงเหนือ	435,237	93,639	18,686	73,325	7,128	6,214	16,469	211,924	7,854	Northeastern region
ในเขตเทศบาล	138,999	43,405	9,268	40,870	3,757	2,598	4,760	32,804	1,537	Municipal area
นอกเขตเทศบาล	296,238	50,234	9,418	32,455	3,371	3,616	11,709	179,120	6,317	Non-municipal area
ภาคใต้	174,692	42,013	6,974	23,734	3,845	4,992	6,280	82,487	4,367	Southern region
ในเขตเทศบาล	60,694	22,897	3,906	11,334	1,442	2,276	2,727	15,140	972	Municipal area
นอกเขตเทศบาล	113,998	19,116	3,068	12,400	2,403	2,716	3,553	67,347	3,395	Non-municipal area

ตาราง 42 จำนวนครัวเรือน จำแนกตามรายได้เฉลี่ยต่อเดือน ภาค และเขตการปกครอง

Table 42 Number of Household by Average Household Income per Month, Region and Area

ภาค และเขตการปกครอง	รวม Total	รายได้ของครัวเรือนเฉลี่ยต่อเดือน (บาท) Average Household Income per Month (Baht)										Region/Area
		ต่ำกว่า 5,000 Less than 5,000	5,000-9,999	10,000-14,999	15,000-19,999	20,000-24,999	25,000-29,999	30,000-34,999	35,000-39,999	40,000 ขึ้นไป 40,000 and over		
ทั่วราชอาณาจักร	18,061,145	5,645,803	5,479,558	2,753,611	1,355,421	946,523	392,488	390,330	158,797	938,614	Total	
ในเขตเทศบาล	5,710,856	715,054	1,416,807	1,122,356	681,250	504,381	238,077	247,102	106,026	679,805	Municipal area	
นอกเขตเทศบาล	12,350,289	4,930,749	4,062,751	1,631,255	674,171	442,142	154,411	143,228	52,771	258,809	Non-municipal area	
กรุงเทพมหานคร	1,944,046	68,487	342,709	404,575	258,488	196,742	102,677	118,444	47,298	404,626	Bangkok	
ภาคกลาง	4,441,554	761,558	1,379,866	933,403	504,043	339,059	124,646	98,317	52,258	248,406	Central region	
ในเขตเทศบาล	1,497,656	151,868	396,937	332,818	210,193	146,916	55,330	53,765	27,807	122,024	Municipal area	
นอกเขตเทศบาล	2,943,898	609,690	982,929	600,585	293,850	192,143	69,316	44,552	24,451	126,382	Non-municipal area	
ภาคเหนือ	3,531,578	1,473,381	1,196,627	403,029	163,467	106,006	48,231	41,700	19,500	79,638	Northern region	
ในเขตเทศบาล	716,987	194,643	226,150	109,263	57,593	42,692	20,531	19,404	8,472	43,240	Municipal area	
นอกเขตเทศบาล	2,814,591	1,278,738	970,477	293,766	110,874	63,314	27,700	22,296	11,028	36,398	Non-municipal area	
ภาคตะวันออกเฉียงเหนือ	5,790,576	2,964,046	1,774,316	471,837	173,666	142,926	47,900	65,576	21,302	129,006	Northeastern region	
ในเขตเทศบาล	945,193	240,751	280,125	149,246	77,712	57,804	29,123	29,559	11,756	69,117	Municipal area	
นอกเขตเทศบาล	4,845,383	2,723,295	1,494,191	322,591	95,954	85,122	18,777	36,017	9,546	59,889	Non-municipal area	
ภาคใต้	2,353,391	378,331	786,040	540,767	255,757	161,790	69,034	66,293	18,439	76,938	Southern region	
ในเขตเทศบาล	606,974	59,305	170,886	126,454	82,264	60,227	30,416	25,930	10,693	40,798	Municipal area	
นอกเขตเทศบาล	1,746,417	319,026	615,154	414,313	173,493	101,563	38,618	40,363	7,746	36,140	Non-municipal area	

ตาราง 43 จำนวนครัวเรือนที่มีโทรศัพท์ จำนวนตามค่าใช้จ่ายในการใช้โทรศัพท์ ภาค และเขตการปกครอง
Table 43 Number of Household that Telephone by Telephone Expenditure, Region and Area

ภาค และเขตการปกครอง	รวม Total	ค่าใช้จ่ายในการใช้โทรศัพท์ (บาท) Telephone Expenditure (Bath)										Region/area
		น้อยกว่า 300 Less than 300	300 - 599	600 - 899	900 - 1,199	1,200 - 1,499	1,500 - 1,799	1,800 - 1,999	2,000 - 2,499	2,500 ขึ้นไป 2,500 and over		
ทั่วราชอาณาจักร	4,218,496	1,858,455	1,699,547	368,193	149,686	75,489	18,310	9,742	17,956	21,118	Total	
ในเขตเทศบาล	2,542,117	1,024,648	1,056,151	249,749	109,950	52,439	13,498	5,726	14,274	15,680	Municipal area	
นอกเขตเทศบาล	1,676,379	833,807	643,396	118,444	39,736	23,050	4,812	4,016	3,682	5,438	Non-municipal area	
กรุงเทพมหานคร	1,029,695	367,399	437,578	112,925	61,122	25,397	5,292	2,174	8,911	8,895	Bangkok	
ภาคกลาง	1,339,538	628,115	528,601	112,783	33,125	20,208	5,804	3,614	2,547	4,745	Central region	
ในเขตเทศบาล	620,105	273,510	254,502	53,835	19,572	9,200	2,913	1,636	2,016	2,922	Municipal area	
นอกเขตเทศบาล	719,433	354,605	274,099	58,948	13,553	11,006	2,891	1,978	531	1,823	Non-municipal area	
ภาคเหนือ	788,275	465,859	250,157	39,642	13,732	10,541	2,395	667	1,723	3,560	Northern region	
ในเขตเทศบาล	325,389	175,772	112,005	6,413	6,004	1,393	514	915	1,501	1,501	Municipal area	
นอกเขตเทศบาล	462,886	290,087	138,152	7,319	4,537	1,002	153	808	2,059	2,059	Non-municipal area	
ภาคตะวันออกเฉียงเหนือ	607,493	231,481	269,078	60,674	24,976	10,234	3,199	1,706	2,855	3,289	Northeastern region	
ในเขตเทศบาล	327,003	118,145	147,150	35,792	14,339	5,305	2,602	340	1,596	1,733	Municipal area	
นอกเขตเทศบาล	280,490	113,336	121,928	24,882	10,637	4,929	597	1,366	1,259	1,556	Non-municipal area	
ภาคใต้	453,495	165,601	214,133	42,169	16,731	9,111	1,620	1,581	1,920	629	Southern region	
ในเขตเทศบาล	239,925	89,822	104,916	26,325	8,504	6,533	1,298	1,062	836	629	Municipal area	
นอกเขตเทศบาล	213,570	75,779	109,217	15,844	8,227	2,578	322	519	1,084	1,084	Non-municipal area	

ตารางที่ 44 จำนวนประชากรอายุ 6 ปีขึ้นไป จำแนกตามการมีการใช้เครื่องมืออุปกรณ์เทคโนโลยีสารสนเทศ และเขตการปกครอง

Table 44 Population 6 years and over by computer/internet using/mobile user, age group, central region and area

ภาค และเขตการปกครอง	จำนวนประชากร				การใช้คอมพิวเตอร์ Computer using		การใช้อินเทอร์เน็ต Internet using		การมีโทรศัพท์มือถือ Mobile user		Region/area
	Total Population	ใช้ Used		ไม่มีใช้ None		ใช้ Used		ไม่มีใช้ None		Have None	
		Used	None	Used	None	Used	None				
กรุงเทพมหานคร	6,345,725	2,516,848	3,828,877	1,774,375	4,571,350	4,057,069	2,288,656	Bangkok			
ภาคกลาง (ไม่รวม กทม.)	14,587,175	3,827,003	10,760,173	2,028,575	12,558,601	7,223,287	7,363,888	Central region			
ไม่เขตเทศบาล	4,774,438	1,535,949	3,238,489	908,175	3,866,263	2,707,996	2,066,442	Municipal area			
นอกเขตเทศบาล	9,812,737	2,291,054	7,521,684	1,120,400	8,692,338	4,515,291	5,297,446	Non-municipal area			
สมุทรปราการ	1,182,152	406,278	775,874	238,140	944,012	731,265	450,887	Samut Prakan			
นนทบุรี	1,118,268	445,226	673,042	311,695	806,573	734,492	383,776	Nonthaburi			
ปทุมธานี	688,965	225,828	463,136	133,229	555,736	422,392	266,573	Pathum Thani			
พระนครศรีอยุธยา	678,799	152,350	526,449	70,094	608,705	305,272	373,527	Phranakhon Si Ayutthaya			
อ่างทอง	263,114	57,420	205,694	22,438	240,676	115,061	148,053	Ang Thong			
ลพบุรี	694,707	174,504	520,203	72,434	622,273	319,472	375,235	Lop Buri			
สิงห์บุรี	225,058	54,617	170,440	30,959	194,098	101,010	124,048	Sing Buri			
ชัยนาท	333,261	66,828	266,433	38,500	294,760	125,040	208,221	Chai Nai			
สระบุรี	631,640	176,234	455,406	79,296	552,344	320,816	310,824	Saraburi			
ชลบุรี	1,022,354	309,230	713,124	161,629	860,725	613,587	408,767	Chon Buri			
ระยอง	484,362	141,379	342,983	66,656	417,706	245,556	238,806	Rayong			
จันทบุรี	489,906	112,986	376,919	58,575	431,331	218,423	270,483	Chanthaburi			
ตราด	228,701	47,466	181,235	27,342	201,359	96,751	131,950	Traat			

ตารางที่ 44 จำนวนประชากรอายุ 6 ปีขึ้นไป จำแนกตามการมีการใช้เครื่องมืออุปกรณ์เทคโนโลยีสารสนเทศ จังหวัดในภาคกลาง และเขตการปกครอง (ต่อ)

Table 44 Population 6 years and over by computer/internet using, mobile user, age group, central region and area (contd.)

และเขตการปกครอง	ภาค	จำนวนประชากร		การใช้คอมพิวเตอร์		การใช้อินเทอร์เน็ต		การมีโทรศัพท์มือถือ		Region/area
		Total	Population	ใช้	ไม่ใช้	ใช้	ไม่ใช้	มี	ไม่มี	
จะเขิงตรา		603,508	456,261	147,247	69,345	534,163	296,447	307,061	Chachoengsao	
ปราจีนบุรี		372,434	284,509	87,925	42,090	330,344	163,836	208,598	Prachin Buri	
นครนายก		217,642	164,223	53,419	23,541	194,101	90,148	127,494	Nakhon Nayok	
สระแก้ว		666,361	511,543	154,818	71,433	594,928	262,928	403,433	Sa Kaeo	
ราชบุรี		785,086	596,616	188,470	88,655	696,430	333,102	451,983	Ratchaburi	
กาญจนบุรี		770,603	616,640	153,963	96,395	674,208	320,372	450,231	Kanchanaburi	
สุพรรณบุรี		772,386	642,621	129,765	51,673	720,713	313,138	459,248	Suphan Buri	
นครปฐม		876,956	647,231	229,724	133,352	743,604	444,215	432,741	Nakhon Pathom	
สมุทรสาคร		481,942	394,870	87,072	38,443	443,499	218,824	263,118	Samut Sakhon	
สมุทรสงคราม		167,688	129,419	38,269	18,836	148,852	70,447	97,241	Samut Songkhram	
เพชรบุรี		405,023	315,083	89,940	47,706	357,316	163,114	241,909	Phetchaburi	
ประจวบคีรีขันธ์		426,263	330,218	96,045	36,120	380,143	196,580	229,683	Phachuap Khiri Khan	

ตารางที่ 44 จำนวนประชากรอายุ 6 ปีขึ้นไป จำนวนตามการมีการใช้เครื่องมืออุปกรณ์เทคโนโลยีสารสนเทศ จังหวัดในภาคเหนือ และเขตการปกครอง (ต่อ)

Table 44 Population 6 years and over by computer/internet using, mobile user, age group, northern region and area (contd.)

ภาค และเขตการปกครอง	จำนวนประชากร				การใช้คอมพิวเตอร์ Computer using		การใช้อินเทอร์เน็ต Internet using		การมีโทรศัพท์มือถือ Mobile user		Region/area
	Total Population	ใช้ Used		ไม่มี None		ใช้ Used	ไม่มี None	มี Have	ไม่มี None		
		Used	None	Used	None						
ภาคเหนือ	10,789,691	2,804,939	7,984,851	1,581,412	9,208,278	4,072,701	6,716,990	Northern region			
ในเขตเทศบาล	2,094,726	767,038	1,327,687	499,214	1,595,511	1,030,101	1,064,625	Municipal area			
นอกเขตเทศบาล	8,694,965	2,037,801	6,657,164	1,082,198	7,612,767	3,042,600	5,652,365	Non-municipal area			
เชียงใหม่	1,494,004	423,660	1,070,344	300,487	1,193,517	619,641	874,363	Chiang Mai			
ลำพูน	345,453	81,933	263,520	49,826	295,626	129,458	215,995	Lamphun			
ลำปาง	729,844	219,487	510,357	128,946	600,898	296,699	433,144	Lampang			
อุตรดิตถ์	333,674	80,693	252,981	39,358	294,316	121,122	212,552	Uttaradit			
แพร่	410,882	102,723	308,159	68,613	342,269	143,344	267,538	Phrae			
น่าน	429,900	97,574	332,326	58,912	370,988	109,350	320,550	Nan			
พะเยา	464,300	104,311	359,989	56,115	408,185	155,649	308,651	Phayao			
เชียงราย	1,203,478	386,319	817,159	231,095	972,383	518,051	685,427	Chiang Rai			
แม่ฮ่องสอน	222,910	30,239	192,671	15,102	207,808	19,752	203,158	Mae Hong Son			
นครสวรรค์	902,484	227,435	675,048	127,778	774,706	383,407	519,077	Nakhon Sawan			
อุทัยธานี	277,478	60,346	217,132	19,841	257,637	104,784	172,694	Uthai Thani			
กำแพงเพชร	744,065	194,882	549,183	96,843	647,222	272,967	471,098	Kamphaeng Phet			
ตาก	436,949	117,001	319,948	55,109	381,940	129,752	307,197	Tak			
สุโขทัย	546,598	107,681	438,917	50,984	495,614	196,989	349,599	Sukhothai			
พิษณุโลก	721,075	191,077	529,997	102,721	618,354	304,488	416,587	Phitsanuok			
พิจิตร	482,254	120,857	361,387	52,194	430,060	187,881	294,373	Phichit			
เพชรบูรณ์	957,617	229,761	727,856	110,592	847,025	338,925	618,692	Phetchabun			

ตารางที่ 44 จำนวนประชากรอายุ 6 ปีขึ้นไป จำนวนตามการมีการใช้เครื่องมืออุปกรณ์เทคโนโลยีสารสนเทศ จังหวัดในภาคตะวันออกเฉียงเหนือ และเขตการปกครอง (ต่อ)

Table 44 Population 6 years and over by computer/internet using, mobile user, age group, northeastern region and area (cont'd.)

ภาค และเขตการปกครอง	จำนวนประชากร			การใช้คอมพิวเตอร์ Computer using			การใช้อินเทอร์เน็ต Internet using			การมีโทรศัพท์มือถือ Mobile user			Region/area
	Total	Population	Used	ไม่ใช้		Used	ไม่ใช้		Have	ไม่มี		None	
				Used	None		Used	None		Have	None		
ภาคตะวันออกเฉียงเหนือ	19,847,840		4,264,587	15,583,253	2,103,781	17,444,060	6,274,588	13,573,253					Northeastern region
ในเขตเทศบาล	3,069,135		1,094,468	1,974,667	662,845	2,406,291	1,436,870	1,632,266					Municipal area
นอกเขตเทศบาล	16,778,705		3,170,119	13,608,586	1,440,936	15,337,769	4,837,718	11,940,987					Non-municipal area
นครราชสีมา	2,438,493		534,196	1,904,297	182,068	2,256,425	891,666	1,546,827					Nakhon Ratchasima
บุรีรัมย์	1,431,432		334,598	1,096,834	167,569	1,263,863	405,563	1,025,867					Buri Ram
สุรินทร์	1,353,243		350,347	1,002,896	179,809	1,173,433	399,935	953,308					Surin
ศรีสะเกษ	1,361,076		221,774	1,139,302	130,078	1,230,998	322,003	1,039,073					Si Sa Ket
อุบลราชธานี	1,544,158		296,999	1,247,159	163,931	1,380,227	465,944	1,078,214					Ubon Ratchathani
ยโสธร	484,510		94,988	389,522	52,286	432,223	139,978	344,532					Yasothon
ชัยภูมิ	1,002,236		220,544	781,691	95,058	907,178	305,217	697,019					Chaiyaphum
อำนาจเจริญ	501,922		110,608	391,314	53,701	448,221	137,093	364,829					Am Nat Charoen
หนองบัวลำภู	656,679		131,995	524,684	60,034	596,645	228,212	428,467					Nong Bua Lam Phu
ขอนแก่น	1,500,975		407,983	1,092,992	247,396	1,253,578	582,983	917,991					Khon Kaen
อุดรธานี	1,305,190		253,817	1,051,373	102,736	1,202,453	484,770	820,420					Udon Thani
เดช	587,887		86,725	511,162	34,793	563,094	149,955	447,932					Loei
หนองคาย	908,088		160,639	747,449	92,773	815,315	296,090	611,998					Nong Khai
มหาสารคาม	799,222		152,549	646,673	75,493	723,729	259,155	540,067					Maha Sarakham
ร้อยเอ็ด	1,244,140		313,295	930,845	207,704	1,036,436	396,367	847,773					Roi Et
กาฬสินธุ์	899,412		199,346	700,065	87,636	811,776	290,385	609,027					Kalasin
สกลนคร	971,058		198,556	772,502	76,787	894,270	277,182	693,876					Sakon Nakhon
นครพนม	512,035		105,936	406,099	48,406	463,629	150,456	361,579					Nakhon Phanom
มุกดาหาร	336,087		89,691	246,396	45,521	290,566	91,634	244,453					Mukdahan

ตารางที่ 44 จำนวนประชากรอายุ 6 ปีขึ้นไป จำแนกตามการมีการใช้เครื่องมืออุปกรณ์เทคโนโลยีสารสนเทศ จังหวัดในภาคใต้ และเขตการปกครอง (ต่อ)

Table 44 Population 6 years and over by computer/internet using mobile user, age group, southern region and area (cont'd.)

และเขตการปกครอง	ภาค	จำนวนประชากร				การใช้คอมพิวเตอร์ Computer using		การใช้อินเทอร์เน็ต Internet using		การมีโทรศัพท์มือถือ Mobile user		Region/area
		Total	Population	ใช้	ไม่มีใช้	ใช้	ไม่มีใช้	มี	ไม่มี			
				Used	None	Used	None	Have	None			
ภาคใต้		7,938,192		1,979,220	5,958,972	977,680	6,960,512	3,114,422	4,823,771		Southern region	
ในเขตเทศบาล		1,870,629		674,486	1,196,143	398,292	1,472,337	939,494	931,136		Municipal area	
นอกเขตเทศบาล		6,067,563		1,304,734	4,762,829	579,388	5,488,175	2,174,928	3,892,635		Non-municipal area	
นครศรีธรรมราช		1,473,333		380,048	1,093,285	175,032	1,298,301	603,843	869,490		Nakhon Si Thammarat	
กระบี่		363,824		84,702	279,122	36,189	327,635	141,276	222,548		Krabi	
พังงา		212,617		42,779	169,838	21,460	191,157	99,328	113,289		Phangnga	
ภูเก็ต		271,179		88,162	183,017	53,128	218,051	162,001	109,178		Phuket	
สุราษฎร์ธานี		880,606		219,575	661,030	107,154	773,452	382,710	497,896		Surat Thani	
ระนอง		166,640		34,271	134,369	13,177	155,463	56,477	112,163		Ranong	
ชุมพร		437,133		91,306	345,826	40,832	396,301	187,902	249,231		Chumphon	
สงขลา		1,202,670		406,801	795,869	231,848	970,822	566,286	636,384		Songkhla	
สตูล		253,254		55,122	198,132	20,071	233,183	84,582	168,672		Satun	
ตรัง		582,102		161,571	420,531	84,108	497,994	218,616	363,486		Trang	
พัทลุง		466,139		139,606	326,533	65,512	400,627	178,018	288,121		Phatthalung	
ปัตตานี		491,288		91,716	399,572	42,366	448,922	154,989	336,299		Pattani	
ยะลา		437,839		90,731	347,108	55,847	381,952	125,240	312,599		Yala	
นราธิวาส		697,570		92,830	604,740	30,956	666,614	153,153	544,417		Narathiwat	

ตาราง 45 จำนวนครัวเรือนที่มีอุปกรณ์เครื่องมือนวัตกรรมเทคโนโลยีสารสนเทศ จำนวนตามจังหวัดในภาคกลาง และเขตการปกครอง

Table 45 Number of Household by Information Technology, Province in Northern Region and Area

ภาค/จังหวัด และเขตการปกครอง	ครัวเรือนที่มีอุปกรณ์เครื่องมือนวัตกรรมเทคโนโลยีสารสนเทศ Household by Information Technology												Region/Province and area
	ครัวเรือน ทั้งสิ้น Total Household	โทรศัพท์ Telephone		โทรสาร Fax		คอมพิวเตอร์แบบตั้งโต๊ะ Desktop Personal Computer		คอมพิวเตอร์แบบกระเป๋าหิ้ว Notebook		การเชื่อมต่ออินเทอร์เน็ต Connect to Internet		Region/Province and area	
		มี Have	ไม่มี None	มี Have	ไม่มี None	มี Have	ไม่มี None	มี Have	ไม่มี None	เชื่อมต่อ Connect	ไม่เชื่อมต่อ None		
กรุงเทพมหานคร	1,944,046	1,029,695	914,351	121,852	907,843	666,027	1,278,019	108,678	1,835,368	488,412	210,840	Bangkok	
ภาคกลาง (ไม่รวม กทม.)	4,441,554	1,339,538	3,102,017	65,091	1,274,446	759,634	3,681,921	75,682	4,365,872	344,274	443,148	Central region	
ในเขตเทศบาล	1,497,656	620,105	877,552	35,342	584,763	342,785	1,154,872	38,458	1,459,198	182,807	172,239	Municipal area	
นอกเขตเทศบาล	2,943,898	719,433	2,224,465	29,749	689,683	416,849	2,527,049	37,224	2,906,674	161,467	270,909	Non-municipal area	
สมุทรปราการ	363,979	148,591	215,388	12,970	135,622	89,711	274,268	10,055	353,924	49,812	43,531	Samut Prakan	
นนทบุรี	336,083	192,244	143,839	11,748	180,495	110,401	225,682	17,818	318,265	75,102	36,909	Nonthaburi	
ปทุมธานี	211,514	105,043	106,471	4,757	100,287	55,977	155,537	4,695	206,819	30,389	27,809	Pathum Thani	
พระนครศรีอยุธยา	186,620	58,338	128,282	1,944	56,394	24,541	162,079	915	185,705	5,707	19,112	Phra Nakhon Si Ayutthaya	
อ่างทอง	80,300	22,201	58,099	892	21,309	12,004	68,296	327	79,973	3,340	8,848	Ang Thong	
ลพบุรี	215,379	49,900	165,479	1,173	48,727	34,204	181,175	1,151	214,228	8,658	26,031	Lop Buri	
สิงห์บุรี	71,089	22,703	48,386	511	22,193	12,777	58,322	476	70,623	5,286	7,544	Sing Buri	
ชัยนาท	111,147	28,698	82,449	623	28,075	11,700	99,447	535	110,612	3,314	8,779	Chai Nat	
สระบุรี	198,105	63,495	134,610	4,291	59,205	45,619	152,486	4,393	193,712	16,386	31,205	Saraburi	
ชลบุรี	301,552	76,711	224,841	4,513	72,196	49,761	251,791	8,376	293,176	19,904	33,527	Chon Buri	
ระยอง	146,868	39,496	107,372	3,052	36,443	23,753	123,115	2,208	144,660	10,389	14,614	Rayong	
จันทบุรี	152,596	41,460	111,136	1,949	39,511	23,173	129,423	1,984	150,612	9,940	14,245	Chanthaburi	
ตราด	73,764	15,834	57,930	270	15,564	7,731	66,033	165	73,599	3,613	4,236	Trat	

ตาราง 45 จำนวนครัวเรือนที่มีอุปกรณ์เครื่องมือเทคโนโลยีสารสนเทศ จำนวนตามจังหวัดในภาคกลาง และเขตการปกครอง

Table 45 Number of Household by Information Technology, Province in Northern Region and Area

ภาค/จังหวัด และเขตการปกครอง	ครัวเรือนที่มีอุปกรณ์เครื่องมือเทคโนโลยีสารสนเทศ Household by Information Technology												Region/Province and area
	ครัวเรือน ทั้งสิ้น Total Household	โทรศัพท์ Telephone		โทรสาร Fax		คอมพิวเตอร์แบบตั้งโต๊ะ Desktop Personal Computer		คอมพิวเตอร์แบบกระเป๋าหิ้ว Notebook		การเชื่อมต่ออินเทอร์เน็ต Connect to Internet		Region/Province and area	
		มี Have	ไม่มี None	มี Have	ไม่มี None	มี Have	ไม่มี None	มี Have	ไม่มี None	เชื่อมต่อ Connect	ไม่เชื่อมต่อ None		
ฉะเชิงเทรา	182,897	41,028	141,669	566	40,462	17,287	165,410	1,641	181,056	7,339	10,885	Chachoengsao	
ปราจีนบุรี	118,372	15,555	102,817	734	14,822	13,287	105,085	400	117,972	3,707	9,826	Prachin Buri	
นครนายก	67,630	20,374	47,256	480	19,894	9,467	58,163	461	67,169	2,855	6,730	Nakhon Nayok	
สระแก้ว	208,034	21,200	186,833	1,071	20,129	23,015	185,019	3,224	204,810	6,084	18,760	Sa Kaeo	
ราชบุรี	235,411	79,703	155,708	2,284	77,419	40,500	194,911	4,168	231,243	15,740	27,562	Ratchaburi	
กาญจนบุรี	228,699	40,042	188,657	788	39,254	31,157	197,542	2,266	226,433	10,839	20,733	Kanchanaburi	
สุพรรณบุรี	230,864	51,773	179,091	830	50,943	22,503	208,361	560	230,304	7,809	14,857	Suphan Buri	
นครปฐม	270,008	96,593	173,415	5,031	91,562	52,327	217,681	5,609	264,399	27,646	26,961	Nakhon Pathom	
สมุทรสาคร	152,940	26,106	126,834	1,194	24,912	14,338	138,602	2,247	150,693	5,415	10,039	Samut Sakhon	
สมุทรสงคราม	48,885	19,545	29,340	257	19,287	6,269	42,616	241	48,644	3,594	2,774	Samut Songkhram	
เพชรบุรี	120,591	39,659	80,932	1,816	37,845	14,098	106,493	689	119,902	6,277	8,419	Phetchaburi	
ประจวบคีรีขันธ์	128,418	23,243	105,175	1,344	21,899	14,035	114,383	1,079	127,339	5,127	9,210	Phachuap Khiri Khan	

ตาราง 45 จำนวนครัวเรือนที่มีอุปกรณ์เครื่องมือเทคโนโลยีสารสนเทศ จำนวนตามจังหวัดในภาคเหนือ และเขตการปกครอง

Table 45 Number of Household by Information Technology, Province in Northern Region and Area

ภาคจังหวัด และเขตการปกครอง	ครัวเรือน ทั้งสิ้น Total Household	ครัวเรือนที่มีอุปกรณ์เครื่องมือเทคโนโลยีสารสนเทศ Household by Information Technology												Region/Province and area
		โทรศัพท์ Telephone		โทรสาร Fax		คอมพิวเตอร์แบบตั้งโต๊ะ Desktop Personal Computer		คอมพิวเตอร์แบบกระเป๋าหิ้ว Notebook		การเชื่อมต่ออินเทอร์เน็ต Connect to Internet		Region/Province and area		
		มี Have	ไม่มี None	มี Have	ไม่มี None	มี Have	ไม่มี None	มี Have	ไม่มี None	เชื่อมต่อ Connect	ไม่เชื่อมต่อ None			
ภาคเหนือ	3,531,578	788,275	2,743,301	25,416	762,880	493,962	3,037,615	43,520	3,488,058	192,103	317,598	Northern region		
น่าน	716,987	325,389	391,597	16,426	308,963	188,339	528,647	21,869	695,118	98,394	97,914	Municipal area		
น่าน	2,814,591	462,886	2,351,704	8,990	453,897	305,623	2,508,968	21,651	2,792,940	93,709	219,684	Non-municipal area		
เชียงใหม่	499,954	158,671	341,283	3,370	155,301	87,485	412,469	10,391	489,563	37,943	52,557	Chiang Mai		
ลำพูน	114,443	33,730	80,713	720	33,010	17,354	97,089	673	113,770	6,388	11,237	Lamphun		
ลำปาง	234,903	72,343	162,560	3,865	68,479	47,474	187,429	3,085	231,818	15,906	32,623	Lampang		
อุตรดิตถ์	135,005	31,181	103,824	463	30,717	18,709	116,296	1,140	133,865	7,441	11,763	Uttaradit		
แพร่	141,854	45,750	96,104	1,045	44,704	19,445	122,409	2,284	139,570	9,813	11,140	Phrae		
น่าน	147,224	23,711	123,513	1,432	22,281	14,647	132,577	532	146,692	5,509	9,406	Nan		
พะเยา	159,221	29,911	129,310	605	29,306	21,634	137,587	422	158,799	6,176	15,624	Phayao		
เชียงราย	386,461	87,155	299,306	2,663	84,493	67,290	318,171	7,287	379,174	30,725	39,880	Chiang Rai		
แม่ฮ่องสอน	70,380	7,291	63,089	223	7,068	2,637	67,743	314	70,066	1,527	1,136	Mae Hong Son		
นครสวรรค์	299,199	68,782	230,417	3,124	65,658	39,771	259,428	2,691	296,508	18,165	22,924	Nakhon Sawan		
อุทัยธานี	90,747	14,200	76,547	582	13,618	11,260	79,487	439	90,308	2,879	8,420	Uthai Thani		
กำแพงเพชร	240,316	34,608	205,708	525	34,083	25,371	214,945	4,669	235,647	8,065	17,706	Kamphaeng Phet		
ตาก	139,950	30,762	109,188	1,624	29,138	21,157	118,793	1,903	138,047	8,170	14,177	Tak		
สุโขทัย	181,365	29,542	151,822	502	29,040	16,332	165,033	760	180,605	6,822	9,986	Sukhothai		
พิษณุโลก	241,921	41,702	200,219	953	40,749	30,991	210,930	3,036	238,885	9,084	23,167	Phitsanulok		
พิจิตร	155,245	36,648	118,597	915	35,734	22,213	133,032	1,794	153,450	5,868	17,002	Phichit		
เพชรบูรณ์	293,390	42,287	251,103	2,806	39,480	30,192	263,198	2,100	291,290	11,621	18,848	Phetchabun		

ตาราง 45 จำนวนครัวเรือนที่มีอุปกรณ์เครื่องมือเทคโนโลยีสารสนเทศ จำนวนตามจังหวัดในภาคตะวันออกเฉียงเหนือ และเขตการปกครอง

Table 45 Number of Household by Information Technology, Province in Northeastern Region and Area

ภาคจังหวัด และเขตการปกครอง	ครัวเรือน ทั้งหมด Household	ครัวเรือนที่มีอุปกรณ์เครื่องมือเทคโนโลยีสารสนเทศ Household by Information Technology												Region/Province and area
		โทรศัพท์ Telephone		โทรสาร Fax		คอมพิวเตอร์แบบตั้งโต๊ะ Desktop Personal Computer		คอมพิวเตอร์แบบกระเป๋าหิ้ว Notebook		การเชื่อมต่ออินเทอร์เน็ต Connect to Internet		Region/Province and area		
		มี Have	ไม่มี None	มี Have	ไม่มี None	มี Have	ไม่มี None	มี Have	ไม่มี None	เชื่อมต่อ Connect	ไม่เชื่อมต่อ None			
ภาคตะวันออกเฉียงเหนือ	5,790,576	607,493	5,183,082	27,851	579,642	574,374	5,216,201	49,309	5,741,266	152,623	435,237	Northeastern region		
ในเขตเทศบาล	945,193	327,003	618,189	17,866	309,137	229,658	715,534	26,629	918,563	98,473	138,999	Municipal area		
นอกเขตเทศบาล	4,845,383	280,490	4,564,893	9,985	270,505	344,716	4,500,667	22,680	4,822,703	54,150	296,238	Non-municipal area		
นครราชสีมา	710,778	82,361	628,417	2,607	79,754	80,150	630,628	3,945	706,833	15,299	65,401	Nakhon Ratchasima		
บุรีรัมย์	415,552	42,519	373,033	4,634	37,886	30,562	384,990	4,295	411,257	8,923	22,148	Buri Ram		
สุรินทร์	399,496	36,878	362,618	1,486	35,392	41,854	357,642	4,487	395,009	16,313	28,100	Surin		
ศรีสะเกษ	385,011	20,879	364,132	513	20,366	18,000	367,011	1,040	383,971	5,428	12,868	Si Sa Ket		
อุบลราชธานี	444,055	52,467	391,588	2,172	50,295	48,970	395,085	7,688	436,367	18,997	31,210	Ubon Ratchathani		
ยโสธร	143,312	11,005	132,307	325	10,679	12,078	131,234	1,028	142,284	2,569	9,560	Yasothon		
ชัยภูมิ	308,642	40,691	267,951	846	39,845	24,478	284,164	1,868	306,774	8,198	17,340	Chayaphum		
อำนาจเจริญ	146,189	15,344	130,845	682	14,662	13,480	132,709	911	145,278	2,955	10,915	Am Nat Charoen		
หนองบัวลำภู	187,936	11,180	176,756	595	10,565	18,971	168,965	1,579	186,357	3,090	16,535	Nong Bua Lam Phu		
ขอนแก่น	440,544	68,290	372,254	3,535	64,755	63,752	376,792	5,394	435,150	22,995	42,817	Khon Kaen		
อุดรธานี	373,582	49,724	323,858	1,502	48,222	43,976	329,606	3,117	370,465	10,899	33,689	Udon Thani		
เดช	167,941	14,264	153,677	894	13,370	13,961	153,980	630	167,311	3,084	11,078	Loei		
หนองคาย	266,367	30,959	237,408	1,554	29,405	19,788	248,579	1,217	267,150	4,770	15,177	Nong Khai		
มหาสารคาม	224,110	22,500	201,610	2,248	20,252	22,231	201,878	4,462	219,648	3,977	19,573	Maha Sarakham		
ร้อยเอ็ด	373,538	30,602	342,936	1,595	29,008	45,086	328,451	1,684	371,854	4,989	40,272	Roi Et		
กาฬสินธุ์	256,235	24,527	231,708	336	24,191	26,147	230,088	1,646	254,589	7,089	19,242	Kalasin		
สกลนคร	290,653	27,022	263,631	1,295	25,727	22,818	267,835	2,128	288,525	5,477	18,402	Sakon Nakhon		
นครพนม	152,442	13,261	139,181	405	12,856	13,430	139,012	338	152,104	2,956	10,634	Nakhon Phanom		
มุกดาหาร	102,193	13,019	89,174	629	12,380	14,638	87,555	1,856	100,337	4,603	10,277	Mukdahan		

ตาราง 45 จำนวนครัวเรือนที่มีอุปกรณ์เครื่องมือเทคโนโลยีสารสนเทศ จำนวนตามจังหวัดในภาคใต้ และเขตการปกครอง

Table 45 Number of Household by Information Technology, Province in Southern Region and Area

ภาค/จังหวัด และเขตการปกครอง	ครัวเรือน ทั้งสิ้น Total Household	ครัวเรือนที่มีอุปกรณ์เครื่องมือเทคโนโลยีสารสนเทศ Household by Information Technology												Region/Province and area
		โทรศัพท์ Telephone		โทรสาร Fax		คอมพิวเตอร์แบบตั้งโต๊ะ Desktop Personal Computer		คอมพิวเตอร์แบบกระเป๋าหิ้ว Notebook		การเชื่อมต่ออินเทอร์เน็ต Connect to Internet		Region/Province and area		
		มี Have	ไม่มี None	มี Have	ไม่มี None	มี Have	ไม่มี None	มี Have	ไม่มี None	เชื่อมต่อ Connect	ไม่เชื่อมต่อ None			
ภาคใต้	2,353,391	453,495	1,899,896	28,088	425,407	289,173	2,064,218	20,021	2,333,369	123,237	174,692	Southern region		
ในเขตเทศบาล	606,974	239,925	367,049	18,710	221,215	134,739	472,235	13,383	593,590	79,583	60,694	Municipal area		
นอกเขตเทศบาล	1,746,417	213,570	1,532,847	9,378	204,192	154,434	1,591,983	6,638	1,739,779	43,654	113,998	Non-municipal area		
นครศรีธรรมราช	430,605	67,481	363,124	7,038	60,443	55,832	374,772	1,523	429,082	15,335	40,720	Nakhon Si Thammarat		
กระบี่	112,948	10,163	102,785	1,077	9,086	12,016	100,932	860	112,088	2,357	9,903	Krabi		
พังงา	66,604	13,877	52,727	905	12,971	7,631	58,973	840	65,764	3,575	4,306	Phangnga		
ภูเก็ต	86,868	30,940	55,928	3,602	27,338	14,180	72,688	1,894	84,974	9,753	5,147	Phuket		
สุราษฎร์ธานี	272,838	56,786	216,052	1,453	55,333	33,847	238,991	1,570	271,268	13,678	20,272	Surat Thani		
ระนอง	52,517	11,784	40,733	424	11,361	5,172	47,345	261	52,256	3,233	1,993	Ranong		
ชุมพร	142,505	20,718	121,786	1,095	19,623	12,868	129,637	988	141,517	3,997	9,413	Chumphon		
สงขลา	367,454	116,187	251,267	6,980	109,206	65,487	301,867	6,038	361,416	36,722	32,133	Songkhla		
สตูล	71,800	10,480	61,320	376	10,104	6,079	65,721	678	71,122	3,036	3,618	Satun		
ตรัง	170,653	30,615	140,038	2,269	28,345	21,873	148,780	2,470	168,183	9,194	13,656	Trang		
พัทลุง	148,967	22,280	126,687	496	21,784	21,051	127,916	900	148,067	5,392	16,227	Phatthalung		
ปัตตานี	127,407	22,971	104,436	1,730	21,241	15,211	112,196	699	126,708	7,164	8,048	Pattani		
ยะลา	113,572	22,622	90,950	421	22,201	7,842	105,730	540	113,032	5,270	2,946	Yala		
นราธิวาส	188,653	16,593	172,060	222	16,372	10,083	178,570	759	187,894	4,534	6,309	Narathiwat		

หน้าว่าง

ภาคผนวก

หน้าว่าง

ภาคผนวก ก

รายงานผลการสำรวจเทคโนโลยีสารสนเทศและการสื่อสาร (ครัวเรือน)

- | | |
|-----------|---|
| ฉบับที่ 1 | รายงานผลการสำรวจการมี การใช้เครื่องมืออุปกรณ์เทคโนโลยีสารสนเทศ พ.ศ. 2544 |
| ฉบับที่ 2 | รายงานผลการสำรวจการมี การใช้เครื่องมืออุปกรณ์เทคโนโลยีสารสนเทศ พ.ศ. 2546 |
| ฉบับที่ 3 | รายงานผลการสำรวจเทคโนโลยีสารสนเทศและการสื่อสาร (ครัวเรือน) ไตรมาส 1 พ.ศ. 2547 |
| ฉบับที่ 4 | รายงานผลการสำรวจเทคโนโลยีสารสนเทศและการสื่อสาร (ครัวเรือน) ไตรมาส 1 พ.ศ. 2548 |
| ฉบับที่ 5 | รายงานผลการสำรวจเทคโนโลยีสารสนเทศและการสื่อสาร (ครัวเรือน) ไตรมาส 3 พ.ศ. 2548 |
| ฉบับที่ 6 | รายงานผลการสำรวจเทคโนโลยีสารสนเทศและการสื่อสาร พ.ศ. 2549 (ครัวเรือน) |

หน้าว่าง



ภาคผนวก ข
ตัวอย่างแบบสอบถาม

รหัสแบบ	แผ่นที่
	1

ชุดที่.....จำนวน.....ชุดของครัวเรือนนี้

การสำรวจเทคโนโลยีสารสนเทศและการสื่อสาร (ครัวเรือน)
ไตรมาส 3 (กรกฎาคม - กันยายน 2549)

1. ภาค..... จังหวัด.....
2. อำเภอ/เขต..... ตำบล/แขวง.....
3. บ้านเลขที่..... ถนน..... ตรอก/ซอย.....
4. ในเขตเทศบาล ED.....BLK..... AREA ED 8-11
นอกเขตเทศบาล ED.....หมู่ที่..... ชื่อหมู่บ้าน..... BLK_VIL 12-13
5. ลำดับที่ชุมนุมอาคาร/หมู่บ้านตัวอย่าง..... PSU_NO 14-17
6. Rotation Group..... ชุดครัวเรือนตัวอย่าง..... ROTA_GR SAMSET 18-19
เดือน..... พ.ศ..... MONTH_YR 20-23
7. ลำดับที่ครัวเรือนตัวอย่าง..... ประเภท (ส่วนบุคคล.....1 พิเศษ(ระบุ)..... 2) HH_NO TYPE 24-26
8. จำนวนสมาชิกในครัวเรือน **ชั้นแจงนับ**..... คน MEMBERS 27-28
9. จำนวนสมาชิกในครัวเรือน **ชั้นนับจุด**..... คน LISTING 29-30
10. ชื่อผู้ตอบสัมภาษณ์..... เป็นสมาชิกลำดับที่.....
11. ผลการแจงนับครัวเรือนตัวอย่างนี้ (บันทึกรหัส)

REG	CWT			1-3
AMP	TMB			4-7
AREA	ED	<input type="checkbox"/>	<input type="checkbox"/>	8-11
	BLK_VIL	<input type="checkbox"/>	<input type="checkbox"/>	12-13
	PSU_NO	<input type="checkbox"/>	<input type="checkbox"/>	14-17
	ROTA_GR	<input type="checkbox"/>	SAMSET <input type="checkbox"/>	18-19
	MONTH_YR	<input type="checkbox"/>	<input type="checkbox"/>	20-23
	HH_NO	<input type="checkbox"/>	TYPE <input type="checkbox"/>	24-26
	MEMBERS	<input type="checkbox"/>	<input type="checkbox"/>	27-28
	LISTING	<input type="checkbox"/>	<input type="checkbox"/>	29-30

ได้ข้อมูล		รหัส	ไม่ได้ข้อมูล		รหัส
ชั้นนับจุด	ชั้นแจงนับ		ชั้นนับจุด	ชั้นแจงนับ	
1. เป็นครัวเรือนตัวอย่าง			1. เป็นครัวเรือนตัวอย่าง	ไปสามครั้งไม่พบ	
1.1 มีครัวเรือนอาศัยอยู่	แจงนับได้	11		ผู้ตอบสัมภาษณ์	21
	รื้อถอน ไฟไหม้	12		ไม่ให้ความร่วมมือ	22
	เป็นบ้านว่าง	13		หาบ้านไม่พบ	23
1.2 เป็นบ้านว่าง	เป็นบ้านว่าง	14			
	มีครัวเรือน (แจงนับได้)	15			
2. ไม่เป็นครัวเรือนตัวอย่าง	แจงนับได้	16	2. อื่น ๆ (ระบุ)		24
(ครัวเรือนใหม่อยู่แทน					
ครัวเรือนเดิมที่เป็นตัวอย่าง)					

แจงนับวันที่.....เดือน.....พ.ศ..... บรรณาธิการและลงรหัสวันที่.....เดือน.....พ.ศ.....

ชื่อตัว - ชื่อสกุล.....

ชื่อตัว - ชื่อสกุล.....

พนักงานแจงนับ

พนักงานบรรณาธิการและลงรหัส

ลายมือชื่อ.....ผู้ตรวจ

(.....)

ตำแหน่ง.....

ตอนที่ 1 ลักษณะทั่วไปของสมาชิกในครัวเรือน

ลำดับที่	ถามทุกคนในครัวเรือน				ถามเฉพาะ ผู้มีอายุ 15 ปีขึ้นไป
	ชื่อ-นามสกุล	ความเกี่ยวพัน กับหัวหน้าครัวเรือน	เพศ	อายุ	สถานภาพ สมรส
		บันทึกรหัส หัวหน้าครัวเรือน.....1 ภรรยาหรือสามี.....2 บุตรที่ยังไม่สมรส.....3 บุตรที่สมรสแล้ว.....4 บุตรชาย บุตรสะใภ้.....5 บุตรของบุตร.....6 พ่อ แม่ พ่อตา แม่ยาย.....7 ญาติอื่น ๆ8 ผู้อาศัย และคนรับใช้.....9 สมาชิกครัวเรือนพิเศษ.....0	บันทึกรหัส ชาย.....1 หญิง.....2	(บันทึก อายุเต็มปี ถ้าต่ำกว่า 1 ปี บันทึก " 00 ")	บันทึกรหัส โสด.....1 สมรส.....2 ม้าย.....3 หย่า.....4 แยกกันอยู่.....5 เคยสมรส แต่ไม่ทราบ สถานภาพ.....6
T1	T2	T3	T4	T5	T6
<input type="text"/>		<input type="checkbox"/>	<input type="checkbox"/>	<input type="text"/>	<input type="checkbox"/>
<input type="text"/>		<input type="checkbox"/>	<input type="checkbox"/>	<input type="text"/>	<input type="checkbox"/>
<input type="text"/>		<input type="checkbox"/>	<input type="checkbox"/>	<input type="text"/>	<input type="checkbox"/>
<input type="text"/>		<input type="checkbox"/>	<input type="checkbox"/>	<input type="text"/>	<input type="checkbox"/>
<input type="text"/>		<input type="checkbox"/>	<input type="checkbox"/>	<input type="text"/>	<input type="checkbox"/>
<input type="text"/>		<input type="checkbox"/>	<input type="checkbox"/>	<input type="text"/>	<input type="checkbox"/>
<input type="text"/>		<input type="checkbox"/>	<input type="checkbox"/>	<input type="text"/>	<input type="checkbox"/>

ตอนที่ 4 เทคโนโลยีสารสนเทศและการสื่อสาร (ข้อมูลการมีโทรศัพท์มือถือถามเฉพาะผู้ที่มีอายุ 6 ปีขึ้นไป)

ระหว่าง 12 เดือนก่อนวันสัมภาษณ์

"ในวันสัมภาษณ์ ...(ชื่อ)...มีโทรศัพท์ มือถือใช้หรือไม่"	บันทึกรหัส 1 ใน T32				บันทึกรหัส 2 ใน T32	
	"ในวันสัมภาษณ์ ...(ชื่อ)...มีโทรศัพท์ มือถือจำนวน กี่เครื่อง"	"...(ชื่อ)...ใช้บริการ โทรศัพท์มือถือระบบใด"	"...(ชื่อ)...เสียค่าใช้จ่าย การใช้โทรศัพท์มือถือ เฉลี่ยต่อเดือนเท่าใด"	"ระหว่าง 1 เดือน ก่อนวันสัมภาษณ์...(ชื่อ)... เคยใช้บริการอื่นผ่านทาง โทรศัพท์มือถือหรือไม่"	"เหตุผลใดที่...(ชื่อ)... ไม่มีโทรศัพท์มือถือ"	
บันทึกรหัส	บันทึกจำนวน	บันทึกรหัส	บันทึกรหัส	บันทึกรหัส	บันทึกรหัส	บันทึกรหัส
มี.....1 (ถามต่อไป)	"เครื่องโทรศัพท์ มือถือ"	เสียดค่าบริการรายเดือน.....1 ระบบเติมเงิน.....2 ใช้ทั้ง 2 ระบบ.....3 อื่นๆ (ระบุ).....4	ต่ำกว่า 300 บาท.....1 300-599 บาท.....2 600-899 บาท.....3 900-1,199 บาท.....4 1,200-1,499 บาท.....5 1,500-1,799 บาท.....6 1,800-1,999 บาท.....7 2,000-2,499 บาท.....8 2,500 บาทขึ้นไป.....0 (ถามต่อไป)	เคย :- ส่งข้อความ รูปภาพ.....1 โหลดเพลง รูปภาพ.....2 เล่นเกมต่างๆ.....3 ท่องอินเทอร์เน็ต.....4 รับ-ส่งอีเมล.....5 อื่นๆ (ระบุ).....6 (ถ้า "เคย" บันทึกรหัสได้ 2 ข้อ โดยเรียงความสำคัญ) ไม่เคย.....7 (ข้ามไปถามตอนที่ 5)	ไม่มีความจำเป็น.....1 เครื่องแพง.....2 ค่าบริการแพง.....3 ใช้ไม่เป็น.....4 ใช้ร่วมกันในครัวเรือน.....5 อื่นๆ (ระบุ).....6 (ถามตอนที่ 5 ต่อไป)	
T32	T33	T34	T35	T36		T37
				อันดับ 1	อันดับ 2	
<input type="checkbox"/>	<input type="checkbox"/>	<input type="checkbox"/>	<input type="checkbox"/>	<input type="checkbox"/>	<input type="checkbox"/>	<input type="checkbox"/>
<input type="checkbox"/>	<input type="checkbox"/>	<input type="checkbox"/>	<input type="checkbox"/>	<input type="checkbox"/>	<input type="checkbox"/>	<input type="checkbox"/>
<input type="checkbox"/>	<input type="checkbox"/>	<input type="checkbox"/>	<input type="checkbox"/>	<input type="checkbox"/>	<input type="checkbox"/>	<input type="checkbox"/>
<input type="checkbox"/>	<input type="checkbox"/>	<input type="checkbox"/>	<input type="checkbox"/>	<input type="checkbox"/>	<input type="checkbox"/>	<input type="checkbox"/>
<input type="checkbox"/>	<input type="checkbox"/>	<input type="checkbox"/>	<input type="checkbox"/>	<input type="checkbox"/>	<input type="checkbox"/>	<input type="checkbox"/>
<input type="checkbox"/>	<input type="checkbox"/>	<input type="checkbox"/>	<input type="checkbox"/>	<input type="checkbox"/>	<input type="checkbox"/>	<input type="checkbox"/>
80	81	82	83	84	85	86

ตอนที่ 5 เทคโนโลยีสารสนเทศและการสื่อสาร (ข้อมูลครัวเรือน)

(ถามเฉพาะหัวหน้าครัวเรือนหรือผู้ที่สามารถให้คำตอบได้ในครัวเรือนส่วนบุคคล และครัวเรือนพิเศษ)

"ครัวเรือนของท่าน มีโทรศัพท์พื้นฐาน หรือไม่"	ครัวเรือนที่มีโทรศัพท์พื้นฐาน บันทึก "1" ขึ้นไป ใน T38		"ครัวเรือนของท่านมีเครื่อง คอมพิวเตอร์ดังต่อไปนี้หรือไม่"		ครัวเรือนที่ไม่มีคอมพิวเตอร์ บันทึก "00" ใน T41 และ T42	
	"ครัวเรือนของท่านเสียค่า โทรศัพท์เฉลี่ยต่อเดือนเท่าใด"	"ครัวเรือนของท่านมี เครื่องโทรสารหรือไม่"	แบบตั้งโต๊ะ	แบบกระเป๋าหิ้ว	"เหตุผลใดที่ครัวเรือน ของท่านไม่มี เครื่องคอมพิวเตอร์"	"ครัวเรือนของท่าน มีโครงการจะซื้อเครื่อง คอมพิวเตอร์หรือไม่"
บันทึกจำนวน เครื่องโทรศัพท์	บันทึกรหัส ต่ำกว่า 300 บาท.....1 300-599 บาท.....2 600-899 บาท.....3	บันทึกจำนวน เครื่อง โทรสาร	บันทึกจำนวน เครื่อง คอมพิวเตอร์	บันทึกจำนวน เครื่อง คอมพิวเตอร์	บันทึกรหัส ไม่มีความจำเป็น.....1 ราคาแพง.....2 สามารถใช้จากที่อื่นได้...3 ใช้ไม่เป็น.....4 ควบคุมการใช้ของ บุตรหลานไม่ได้.....5 อื่นๆ (ระบุ).....6	บันทึกรหัส มี ภายใน 1 ปี.....1 ภายใน 2 ปี.....2 ยังไม่ระบุเวลา.....3 ไม่มี.....4 (ข้ามไปถามสแตมป์ T51)
ถ้าไม่มี	900-1,199 บาท.....4	ถ้าไม่มี	ถ้าไม่มี	ถ้าไม่มี		
บันทึก "0"	1,200-1,499 บาท.....5	บันทึก "0"	บันทึก "00"	บันทึก "00"		
(ข้ามไปถามสแตมป์ T41)	1,500-1,799 บาท.....6 1,800-1,999 บาท.....7 2,000-2,499 บาท.....8 2,500 บาทขึ้นไป.....0 (ถามต่อไป)	(ถามต่อไป)	(ถามต่อไป)	(ถามต่อไป)	(ถามต่อไป)	(ถามต่อไป)
T38	T39	T40	T41	T42	T43	T44
<input type="checkbox"/>	<input type="checkbox"/>	<input type="checkbox"/>	<input type="checkbox"/>	<input type="checkbox"/>	<input type="checkbox"/>	<input type="checkbox"/>

ตอนที่ 5 เทคโนโลยีสารสนเทศและการสื่อสาร (ข้อมูลครัวเรือน)

(ถามเฉพาะหัวหน้าครัวเรือนหรือผู้ที่สามารถให้คำตอบได้ในครัวเรือนส่วนบุคคล และครัวเรือนพิเศษ)

ครัวเรือนที่มีคอมพิวเตอร์ บันทึก "01" ขึ้นไปใน T 41 หรือ T 42

"คอมพิวเตอร์ในครัวเรือน ของท่านมีโปรแกรม ป้องกันไวรัสหรือไม่"	"คอมพิวเตอร์ในครัวเรือน ของท่านได้เชื่อมต่อ อินเทอร์เน็ตหรือไม่"	บันทึกรหัส 1 ใน T46		
		"ครัวเรือนของท่าน ใช้รูปแบบใดในการ เข้าสู่อินเทอร์เน็ต"	"ประเภทของ การใช้อินเทอร์เน็ต ในครัวเรือนของท่าน"	"ค่าใช้จ่ายการใช้อินเทอร์เน็ต ในครัวเรือนของท่าน เฉลี่ยต่อเดือนเท่าใด"
บันทึกรหัส	บันทึกรหัส	บันทึกรหัส	บันทึกรหัส	บันทึกรหัส
มี.....1	เชื่อมต่อ.....1	ใช้แพคเกจรายชั่วโมง.....1	ความเร็วสูง (broadband).....1	ไม่เสียค่าใช้จ่าย.....1
ไม่มี.....2	(ถามต่อไป)	เสียบัตรบริการรายเดือน.....2	ความเร็วต่ำ (narrowband).....2	ต่ำกว่า 100 บาท.....2
ไม่แน่ใจว่ามีหรือไม่.....3	ไม่ได้เชื่อมต่อ.....2	ใช้บริการของ ทศท.....3	ไม่แน่ใจว่าใช้ประเภทใด.....3	100-199 บาท.....3
	(ข้ามไปถามสแตมภ์ T50)	ใช้หลายวิธี.....4	อื่นๆ (ระบุ).....4	200-299 บาท.....4
		อื่นๆ (ระบุ).....5		300-399 บาท.....5
				400-499 บาท.....6
				500 บาทขึ้นไป.....7
(ถามต่อไป)		(ถามต่อไป)	(ถามต่อไป)	(ข้ามไปถามสแตมภ์ T51)
T45	T46	T47	T48	T49
<input type="checkbox"/>	<input type="checkbox"/>	<input type="checkbox"/>	<input type="checkbox"/>	<input type="checkbox"/>

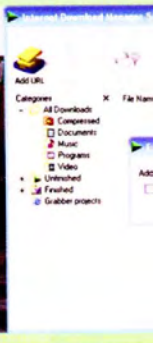

<http://www.nso.go.th>