

พระราชบัญญัติ

เวนคืนอสังหาริมทรัพย์ เพื่อสร้างทางหลวงสายเกาะคา-เถิน

ระหว่างหลักกิโลเมตรที่ ๑๒.๑๐๐

ถึงหลักกิโลเมตรที่ ๑๐๐.๐๗๕

พุทธศักราช ๒๕๒๒

ในพระปรมาภิไธยสมเด็จพระเจ้าอยู่หัวอานันทมหิดล

คณะผู้สำเร็จราชการแทนพระองค์

(ตามประกาศประธานสภาผู้แทนราษฎร

ลงวันที่ ๔ สิงหาคม พุทธศักราช ๒๕๒๐)

อาทิตย์ทิพอาภา

พล. อ. เจ้าพระยาพิชเชนทรวชิริน

ตราไว้ ณ วันที่ ๒๐ ตุลาคม พุทธศักราช ๒๕๒๒

เป็นปีที่ ๖ ในรัชกาลปัจจุบัน

โดยที่สภาผู้แทนราษฎรลงมติว่า สมควรจัดการเวนคืน
อสังหาริมทรัพย์ เพื่อสร้างทางหลวงสายเกาะคา-เถิน
ระหว่างหลักกิโลเมตรที่ ๑๒.๑๐๐ ถึงหลักกิโลเมตรที่
๑๐๐.๐๗๕ ซึ่งกรมโยธาเทศบาลได้สำรวจที่ดินซึ่งจะต้อง
เวนคืนเสร็จแล้ว ตามความในพระราชบัญญัติว่าด้วยการ
เวนคืนอสังหาริมทรัพย์ พุทธศักราช ๒๔๗๗

จึงมีพระบรมราชโองการให้ตราพระราชบัญญัติขึ้นไว้ โดย
คำแนะนำและยินยอมของสภาผู้แทนราษฎร ดังต่อไปนี้

มาตรา ๑ พระราชบัญญัตินี้ให้เรียกว่า “พระราชบัญญัติ
เวนคืนอสังหาริมทรัพย์ เพื่อสร้างทางหลวงสายเกาะคา-เถิน
ระหว่างหลักกิโลเมตรที่ ๑๒.๑๐๐ ถึงหลักกิโลเมตรที่
๑๐๐.๐๗๕ พุทธศักราช ๒๔๘๒”

มาตรา ๒ ให้ใช้พระราชบัญญัตินี้ตั้งแต่วันประกาศใน
ราชกิจจานุเบกษาเป็นต้นไป

มาตรา ๓ ให้เวนคืนอสังหาริมทรัพย์ภายในเขตที่ตั้ง
กำหนดไว้ในแผนที่ต่อท้ายพระราชบัญญัตินี้ ซึ่งปรากฏ
รายนามผู้เป็นเจ้าของหรือผู้ปกครองโดยชอบด้วยกฎหมาย
ตามบัญชีท้ายพระราชบัญญัตินี้ให้แก่กรมโยธาเทศบาล

วันที่ ๑๕ พฤศจิกายน ๒๕๒๖ ราชกิจจานุเบกษา เล่ม ๕๖ หน้า ๑๗๒๗

มาตรา ๔ ให้รัฐมนตรีว่าการกระทรวงมหาดไทยมีหน้าที่
รักษาการให้เป็นไปตามพระราชบัญญัตินี้

ผู้รับสนองพระบรมราชโองการ

พบุลสงคราม

นายกรัฐมนตรี

กรมโยธาเทศบาล

แผนที่กำหนดเขตที่ดินที่จะตั้งเวนคืนหรือสิ่งนาวิกรมทรัพย์

เพื่อการก่อสร้างทางหลวง สาย เกษคา — เกิน

จังหวัดลำปาง

ตั้งหมักก.ม. ๑๒.๑๐๐.๐๐ ถึง ก.ม. ๒๐.๐๐๐.๐๐

วันที่ ๒๐ เมษายน พุทธศักราช ๒๔๘๒

มาตราส่วน ๑ : ๑๐,๐๐๐

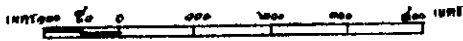

ว. พงษ์สวัสดิ์

โยธา ตรี

เครื่องหมาย

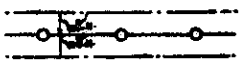

เขตที่ดินที่จะเวนคืน

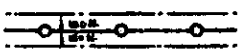

เขตที่ดินที่จะเวนคืน

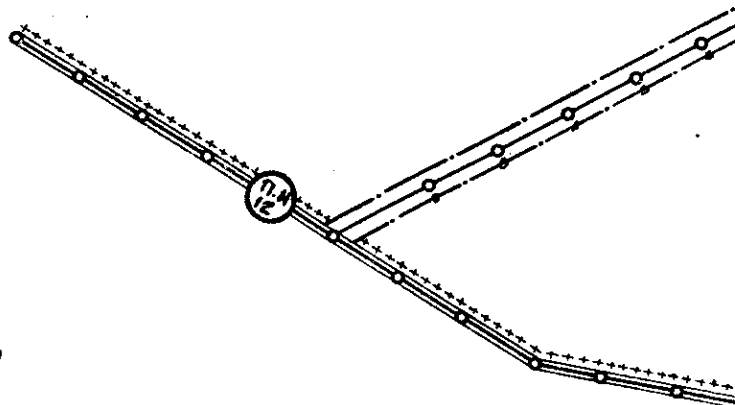

เขียน โกล่ม

ตัด / ๑๓ ๑๓ ๑๓ ๑๓

ตรวจ / ๑๓ ๑๓ ๑๓ ๑๓

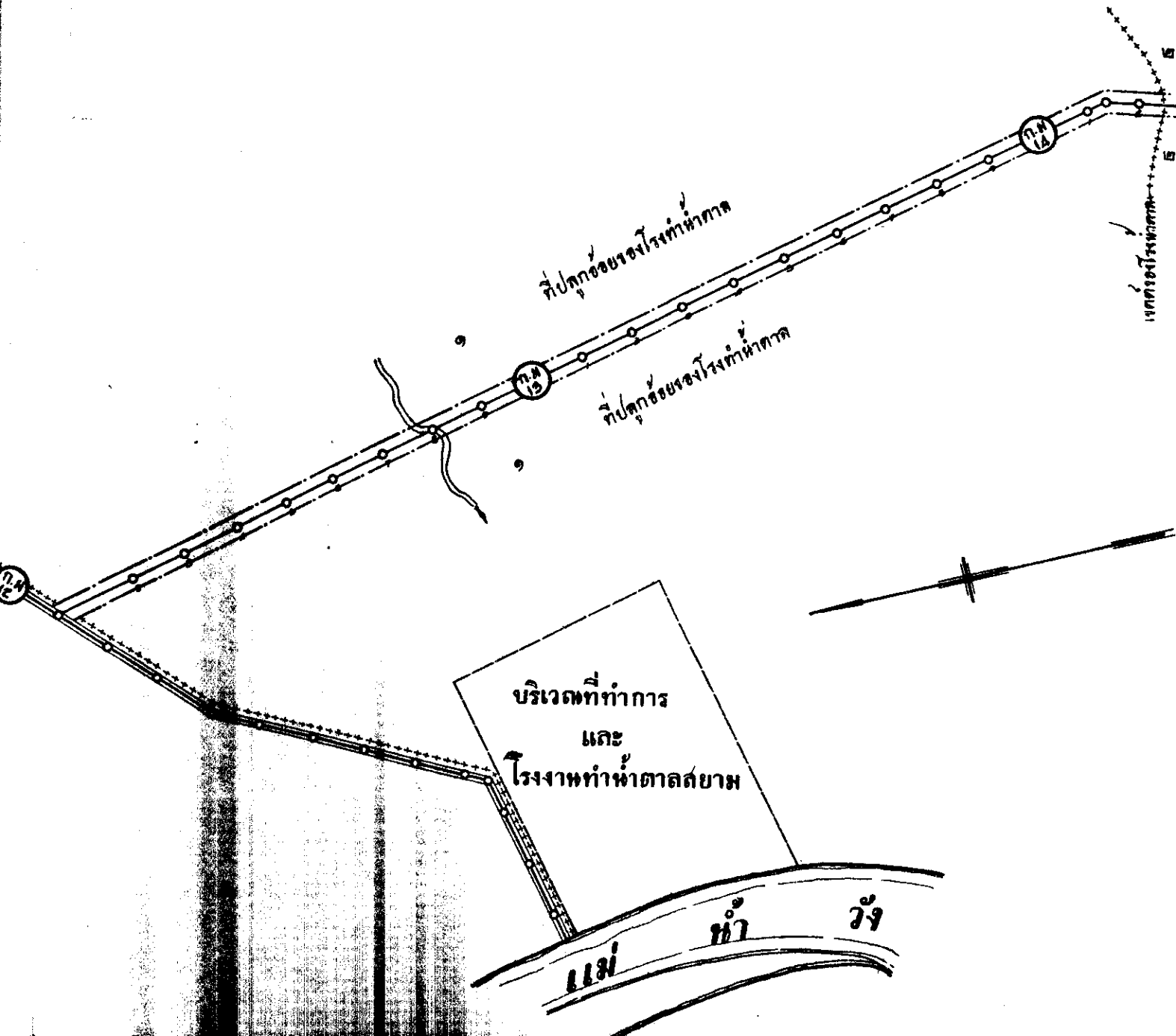

ที่ปลูกของโรงทำน้ำตาล

ที่ปลูกของโรงทำน้ำตาล

เขตของโรงงาน

บริเวณที่ทำการ
และ
โรงงานทำน้ำตาลสยาม

แม่ น้ำ วัง

ก.พ. 15

ก.พ. 18

ก.พ. 12

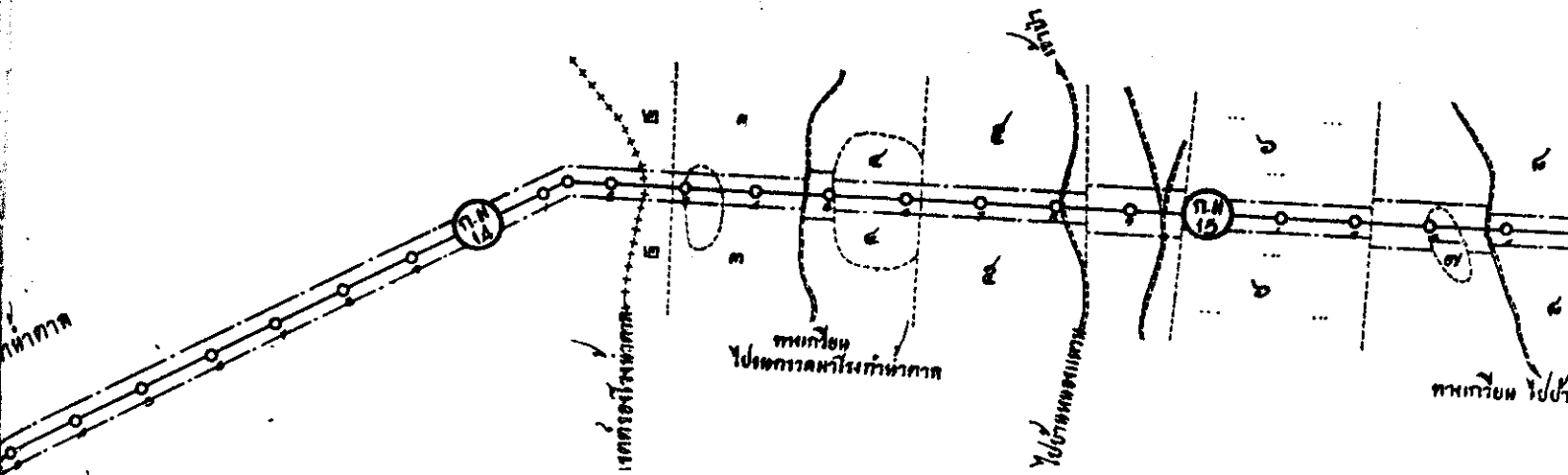

ท่าอากาศยาน
ของโรงงานท่าอากาศยาน



คลองขาม

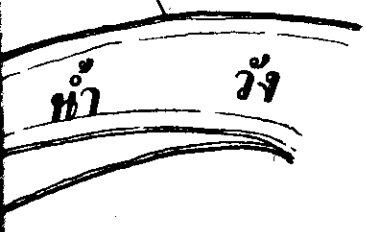

เลขที่	จาก ก.ม.	ถึง ก.ม.	นามเจ้าของที่ดิน	พื้นที่	ตำบล
๑	๑๒ + ๑๐๐.๐๐	๑๔ + ๒๔๐.๐๐	โรงงานท่าอากาศยาน	ไร่ ๑๐๐	ท่าศาลา
๒	๑๔ + ๒๔๐.๐๐	๑๔ + ๒๘๐.๐๐	นายฮุ้น	.	.
๓	๑๔ + ๒๘๐.๐๐	๑๔ + ๔๖๕.๐๐	นายท	.	.
๔	๑๔ + ๕๐๕.๐๐	๑๔ + ๖๒๐.๐๐	นายท	.	.
๕	๑๔ + ๖๒๐.๐๐	๑๔ + ๘๔๐.๐๐	นายค	.	.
๖	๑๔ + ๘๖๕.๐๐	๑๕ + ๒๒๐.๐๐	นายค	.	.
๗	๑๕ + ๓๐๐.๐๐	๑๕ + ๓๓๕.๐๐	นายค	.	.
๘	๑๕ + ๓๓๕.๐๐	๑๕ + ๕๑๐.๐๐	นายแก้วหาเป็นบ้าน	.	.
๙	๑๕ + ๕๑๐.๐๐	๑๕ + ๖๕๐.๐๐	นายมี	.	.
๑๐	๑๕ + ๖๕๐.๐๐	๑๕ + ๗๐๐.๐๐	นายป	.	.
๑๑	๑๕ + ๗๐๐.๐๐	๑๕ + ๘๕๕.๐๐	นายภา ร้อยไร่	.	.
๑๒	๑๕ + ๘๕๕.๐๐	๑๕ + ๙๓๕.๐๐	นายจ	.	.
๑๓	๑๕ + ๙๓๕.๐๐	๑๕ + ๙๖๐.๐๐	นายภา	.	.
๑๔	๑๕ + ๙๖๐.๐๐	๑๖ + ๐๐๕.๐๐	นายป	.	.
๑๕	๑๖ + ๐๐๕.๐๐	๑๖ + ๐๖๐.๐๐	นายภา	.	.
๑๖	๑๖ + ๐๖๐.๐๐	๑๖ + ๑๘๕.๐๐	นายค	.	.
๑๗	๑๖ + ๑๘๕.๐๐	๑๖ + ๒๒๐.๐๐	นายท	.	.
๑๘	๑๖ + ๓๓๐.๐๐	๑๖ + ๔๐๐.๐๐	นายจ	.	.
๑๙	๑๖ + ๓๓๐.๐๐	๑๖ + ๓๗๐.๐๐	นายจ	.	.
๒๐	๑๖ + ๔๐๐.๐๐	๑๖ + ๕๐๐.๐๐	นายค	.	.
๒๑	๑๖ + ๕๐๐.๐๐	๑๖ + ๖๐๐.๐๐	นางค	.	.
๒๒	๑๖ + ๖๐๐.๐๐	๑๖ + ๖๒๕.๐๐	นายค	.	.
๒๓	๑๖ + ๖๒๕.๐๐	๑๖ + ๖๗๐.๐๐	นายอ	.	.
๒๔	๑๖ + ๖๒๕.๐๐	๑๖ + ๖๗๐.๐๐	นายแก้ว บุณยาศรัย	.	.
๒๕	๑๖ + ๖๗๐.๐๐	๑๖ + ๗๖๕.๐๐	นางค	.	.

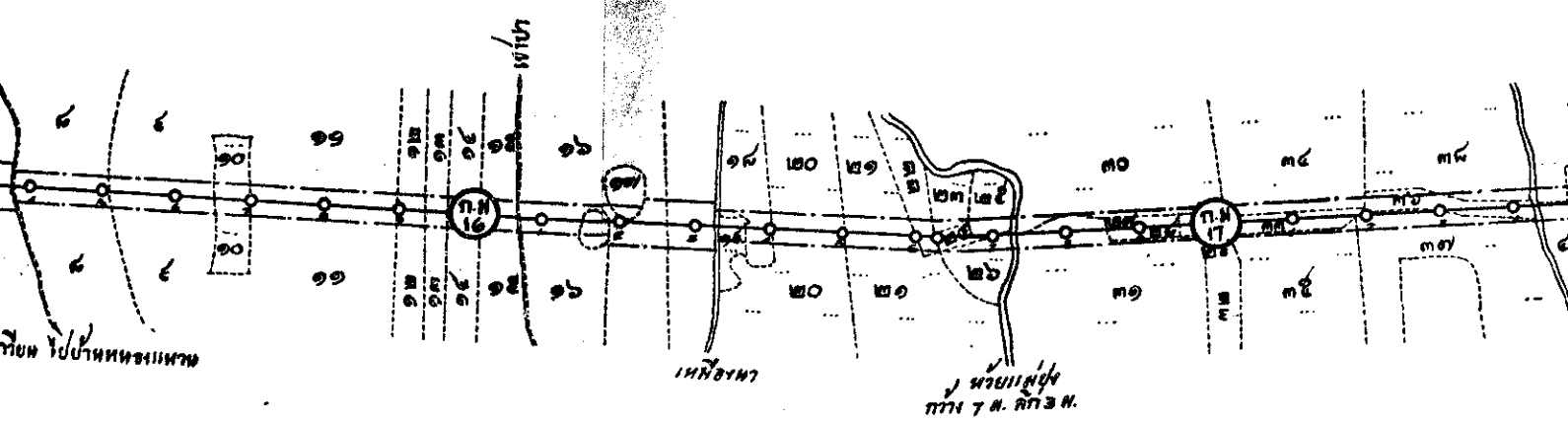

ตำบล	อำเภอ	จังหวัด	ประเภทที่ดิน	เนื้อที่			รวมเนื้อที่ทั้งหมดการเวน
				ไร่	งาน	วา	
ท่าศาลา	เกาะลันตา	ลำปาง	ไร่	๕๕	๓	-	๕๑๗๐๐
.	.	.	ไร่	๑	-	-	๕๐๐
.	.	.	ไร่	๑	-	-	๑๗๐๐
.	.	.	ไร่	๑	-	-	๑๑๐๐
.	.	.	ไร่	๑	-	-	๒๒๒๐๐
.	.	.	ไร่	๑	-	-	๒๕๕๒๐
.	.	.	ไร่	๑	-	-	๓๕๒๐
.	.	.	ไร่	๑	-	-	๑๕๐๐
.	.	.	ไร่	๑	-	-	๑๕๐๐
.	.	.	ไร่	๑	-	-	๒๐๐
.	.	.	ไร่	๑	-	-	๕๐๐
.	.	.	ไร่	๑	-	-	๕๐๐
.	.	.	ไร่	๑	-	-	๖๐๐
.	.	.	ไร่	๑	-	-	๑๒๐๐
.	.	.	ไร่	๑	-	-	๑๑๒
.	.	.	ไร่	๑	-	-	๕๕๐
.	.	.	ไร่	๑	-	-	๓๐๐
.	.	.	ไร่	๑	-	-	๑๐๐๐
.	.	.	ไร่	๑	-	-	๑๐๐๐
.	.	.	ไร่	๑	-	-	๒๕๒๐
.	.	.	ไร่	๑	-	-	๑๖๐
.	.	.	ไร่	๑	-	-	๑๗๐
.	.	.	ไร่	๑	-	-	๒๗๕

เลขที่	จาก ก.ม.	ถึง ก.ม.	นามเจ้าของที่ดิน	หมู่บ้าน	ตำบล	อำเภอ	จังหวัด
๒๖	๑๖ + ๖๒๕.๐๐	๑๖ + ๗๒๕.๐๐	นายคำ วัฒนา	ไร่	ท่าศาลา	เกาะลันตา	ลำปาง
๒๗	๑๖ + ๗๖๐.๐๐	๑๖ + ๕๕๐.๐๐	นายใจ
๒๘	๑๖ + ๗๖๐.๐๐	๑๖ + ๕๕๐.๐๐	นายผล
๒๙	๑๖ + ๕๕๐.๐๐	๑๗ + ๐๑๐.๐๐	นายอ้าย ไทราชิต
๓๐	๑๖ + ๗๕๐.๐๐	๑๗ + ๐๑๐.๐๐	นายคำ วัฒนา
๓๑	๑๖ + ๗๕๐.๐๐	๑๗ + ๐๐๐.๐๐	นายสุคำ
๓๒	๑๗ + ๐๐๐.๐๐	๑๗ + ๐๑๐.๐๐	นายกาจ ใจเจริญ
๓๓	๑๗ + ๐๑๐.๐๐	๑๗ + ๑๕๐.๐๐	นายกาจ ใจเจริญ
๓๔	๑๗ + ๐๑๐.๐๐	๑๗ + ๒๐๐.๐๐	นายอ้าย ไทราชิต
๓๕	๑๗ + ๐๑๐.๐๐	๑๗ + ๑๕๐.๐๐	นายคำหาญ ฆรรณารัตน
๓๖	๑๗ + ๒๐๐.๐๐	๑๗ + ๔๒๐.๐๐	นายห้อย
๓๗	๑๗ + ๓๖๐.๐๐	๑๗ + ๔๒๐.๐๐	นายทา สืบการณ
๓๘	๑๗ + ๒๐๐.๐๐	๑๗ + ๔๒๐.๐๐	นายเรือน ห่อเงิน
๓๙	๑๗ + ๔๓๐.๐๐	๑๗ + ๕๗๐.๐๐	นายหมื่น พิธีชัย
๔๐	๑๗ + ๕๗๐.๐๐	๑๗ + ๕๒๐.๐๐	นางแก้ว ไร่ไชย
๔๑	๑๗ + ๕๒๐.๐๐	๑๗ + ๕๗๐.๐๐	นายแหวง
๔๒	๑๗ + ๕๗๐.๐๐	๑๗ + ๗๐๐.๐๐	นายทา สืบการณ	วังทราย	วังทราย	เกาะลันตา	ลำปาง
๔๓	๑๗ + ๗๐๐.๐๐	๑๗ + ๗๖๕.๐๐	นายใจ สุกภาณี	วังทราย	วังทราย	เกาะลันตา	ลำปาง
๔๔	๑๗ + ๗๐๐.๐๐	๑๗ + ๗๐๐.๐๐	นายแก้ว สืบการณ
๔๕	๑๗ + ๗๑๐.๐๐	๑๗ + ๗๖๐.๐๐	นายศักดิ์ คำแดง
๔๖	๑๗ + ๗๖๐.๐๐	๑๗ + ๕๓๕.๐๐	นายทรงษ์ แห่งท่า
๔๗	๑๗ + ๕๓๕.๐๐	๑๗ + ๕๖๕.๐๐	นายคำ
๔๘	๑๗ + ๕๖๐.๐๐	๑๗ + ๐๕๐.๐๐	นางเป่า ไร่ไชย
๔๙	๑๗ + ๐๕๐.๐๐	๑๗ + ๐๖๕.๐๐	นายอ้าย การัน
๕๐	๑๗ + ๐๕๐.๐๐	๑๗ + ๑๐๐.๐๐	นายอ้าย ไทราชิต

เลขที่	จาก ก.ม.	ถึง ก.ม.	หาบजारของที่ดิน	หมู่ที่	ตำบล	อำเภอ	จังหวัด	ประเภทที่ดิน	เนื้อที่			รวมเนื้อที่ เป็นตารางวา
									ไร่	งาน	วา	
๕๑	๑๕ + ๐๖๕ ๐๐	๑๕ + ๑๐๐.๐๐	นายเปื้อ	พหลว	พหลว	เกาะก	ลำปาง	ไร่	-	๑	๓๑	๑๓๑
๕๒	๑๕ + ๑๐๐.๐๐	๑๕ + ๑๕๐.๐๐	นายอูบ กาน	-	๑	๕๐	๓๕๐
๕๓	๑๕ + ๑๕๐.๐๐	๑๕ + ๑๕๐.๐๐	นายเปื้อ คินย	ไร่	-	๑	๕๐	๒๕๕
๕๔	๑๕ + ๑๕๐.๐๐	๑๕ + ๒๐๐.๐๐	นายทช	-	๑	๕๐	๑๐๐
๕๕	๑๕ + ๒๐๐.๐๐	๑๕ + ๒๒๐.๐๐	นายโพ	-	๑	๕๐	๑๐๐
๕๖	๑๕ + ๒๒๐.๐๐	๑๕ + ๒๕๕.๐๐	นายตา	-	๑	๕๕	๑๕๕
๕๗	๑๕ + ๒๕๕.๐๐	๑๕ + ๒๕๕.๐๐	นายเรือน ตาหมวก	-	๑	๕๕	๒๕๐
๕๘	๑๕ + ๒๕๕.๐๐	๑๕ + ๓๑๐.๐๐	นายอ้าย ไทราช	-	๑	๕๐	๖๕๐
๕๙	๑๕ + ๓๑๐.๐๐	๑๕ + ๓๖๐.๐๐	นายโพ เพ็ญสง	ไร่	-	๑	๕๐	๕๐๐
๖๐	๑๕ + ๓๗๐.๐๐	๑๕ + ๔๐๕.๐๐	นายปก คินย	ไร่	-	๑	๕๐	๓๕๐
๖๑	๑๕ + ๔๐๕.๐๐	๑๕ + ๔๕๕.๐๐	นายตุ๊ก ตาเคียว	-	๑	๕๐	๕๕๐
๖๒	๑๕ + ๔๕๕.๐๐	๑๕ + ๕๖๕.๐๐	นายอิน ตาหวน	-	๑	๕๐	๖๐๐
๖๓	๑๕ + ๕๖๕.๐๐	๑๕ + ๗๑๐.๐๐	นายกา จูระโองการ	ไร่	-	๑	๕๐	๑๕๕๐
๖๔	๑๕ + ๗๑๐.๐๐	๑๕ + ๗๑๕.๐๐	นายหา จันทวิเศษ	ไร่	-	๑	๕๐	๑๕๐
๖๕	๑๕ + ๗๑๕.๐๐	๑๕ + ๗๖๐.๐๐	นายเรือน ตาหมวก	-	๑	๕๐	๕๐๐
๖๖	๑๕ + ๗๖๐.๐๐	๑๕ + ๗๖๐.๐๐	นายหวน	ของเครือ	เครือ	เครือ	ลำปาง	.	-	๑	๕๐	๑๐๕
๖๗	๑๕ + ๗๖๐.๐๐	๑๕ + ๗๕๐.๐๐	นายธา	ไร่	-	๑	๕๐	๕๐๐
๖๘	๑๕ + ๗๖๐.๐๐	๑๕ + ๗๖๕.๐๐	นายอ้าย ตาหมวก	-	๑	๕๐	๖๕๕
๖๙	๑๕ + ๗๖๕.๐๐	๑๕ + ๗๖๐.๐๐	นายท	-	๑	๕๐	๕๐๐
๗๐	๑๕ + ๗๖๐.๐๐	๑๕ + ๗๕๐.๐๐	นายอ้าย อินทร์	ไร่	-	๑	๕๐	๕๕๐
๗๑	๑๕ + ๗๕๐.๐๐	๑๕ + ๗๕๐.๐๐	นายอ้าย ตาเก	-	๑	๕๐	๕๑๕
๗๒	๑๕ + ๗๕๐.๐๐	๑๕ + ๕๐๐.๐๐	นายอินทา	-	๑	๕๐	๑๕๐
๗๓	๑๕ + ๕๐๐.๐๐	๑๕ + ๕๗๕.๐๐	นายงม	-	๑	๕๐	๕๕๐
๗๔	๑๕ + ๕๗๕.๐๐	๒๐ + ๐๕๐.๐๐	นายงม	ไร่	-	๑	๕๐	๓๗๕
๗๕	๑๕ + ๕๗๕.๐๐	๒๐ + ๐๕๐.๐๐	นายโร	-	๑	๕๐	๓๗๕



ลำปาง

กรมโยธาเทศบาล

แผนที่กำหนดเขตที่ดินที่จะตั้งเขตดินอสังหาริมทรัพย์
เพื่อการก่อสร้างทางหลวง สาย เกษรา — เถน
จังหวัดลำปาง

ตั้งแต่วันที่ ๒๐. ๐๖๐.๐๐ ถึงก.ม. ๒๕. ๐๐๐.๐๐

วันที่ ๒๐ เมษายน พุทธศักราช ๒๕๔๒

มาตราส่วน ๑:๑๐,๐๐๐

๑๐๐๐ ๕๐๐ ๐ ๕๐๐ ๑๐๐๐ ๕๐๐๐ ๑๐๐๐๐

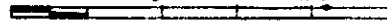

(Handwritten Signature)

+ วัฒน อธิบดี

เครื่องหมาย

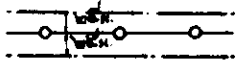

เขตที่ดินที่ติดเขตดินอสังหาริมทรัพย์

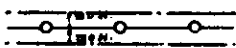

เขตที่ดินที่ติดเขตดินอสังหาริมทรัพย์

เขียน จำหนัด

คัด / ๑๖/๑๖/๑๖

การวาง *(Handwritten Signature)*

ร.พ. กนกขันธ์

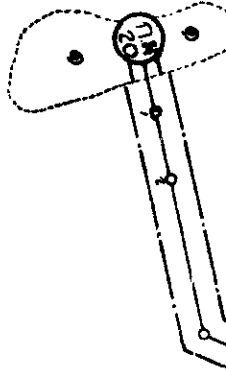

เลขที่	จาก ก.ม.
๑	๑๖ + ๕๕๐.๐๐
๒	๒๐ + ๗๐๐.๐๐
๓	๒๐ + ๕๐๐.๐๐
๔	๒๑ + ๑๒๐.๐๐
๕	๒๑ + ๑๕๐.๐๐
๖	๒๑ + ๒๖๕.๐๐
๗	๒๑ + ๔๗๕.๐๐
๘	๒๑ + ๕๖๐.๐๐
๙	๒๑ + ๕๗๕.๐๐
๑๐	๒๑ + ๕๕๐.๐๐

เลขที่	จาก ก.ม.	ถึง ก.ม.	หมายเหตุของที่ดิน	หมู่ที่	ตำบล	อำเภอ
๑๑	๒๑ + ๖๒๐.๐๐	๒๑ + ๖๕๐.๐๐	ไม่ทราบนาม	หายแก้ว	หายแก้ว	เกาะ
๑๒	๒๑ + ๖๕๐.๐๐	๒๑ + ๖๕๒.๐๐	หายตา	"	"	"
๑๓	๒๑ + ๖๕๐.๐๐	๒๑ + ๗๗๕.๐๐	หายเจ้า	"	"	"
๑๔	๒๑ + ๗๗๕.๐๐	๒๑ + ๘๒๐.๐๐	หายตา	"	"	"
๑๕	๒๑ + ๗๗๕.๐๐	๒๑ + ๘๓๕.๐๐	หายพัน	"	"	"
๑๖	๒๑ + ๘๓๕.๐๐	๒๑ + ๘๘๐.๐๐	หายศักดิ์	"	"	"
๑๗	๒๑ + ๗๗๕.๐๐	๒๑ + ๙๑๒.๐๐	หายบัน	"	"	"
๑๘	๒๑ + ๘๘๐.๐๐	๒๑ + ๙๑๒.๐๐	หายหม	"	"	"
๑๙	๒๑ + ๙๑๒.๐๐	๒๑ + ๙๖๐.๐๐	หายแก้ว	"	"	"
๒๐	๒๑ + ๙๖๐.๐๐	๒๒ + ๐๒๕.๐๐	ไม่ทราบนาม	"	"	"
๒๑	๒๒ + ๐๒๕.๐๐	๒๒ + ๐๗๐.๐๐	หายคัน	"	"	"
๒๒	๒๒ + ๐๗๐.๐๐	๒๒ + ๑๕๐.๐๐	หายตา	"	"	"

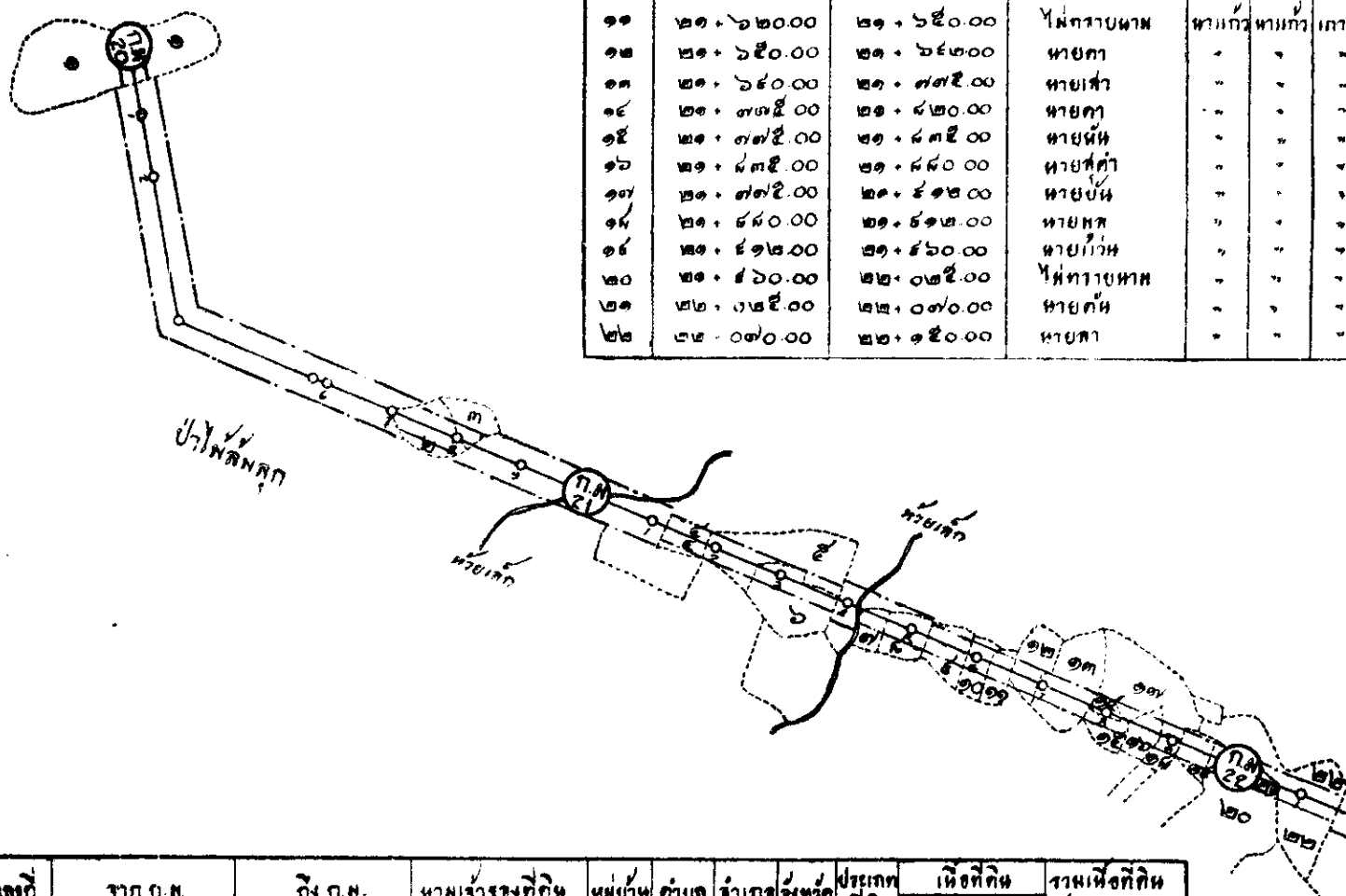

เลขที่	จาก ก.ม.	ถึง ก.ม.	หมายเหตุของที่ดิน	หมู่ที่	ตำบล	อำเภอ	จังหวัด	ประเภทที่ดิน	เนื้อที่			รวมเนื้อที่ เป็นตารางวา
									ไร่	งาน	วา	
๑	๑๙ + ๘๘๐.๐๐	๒๐ + ๐๕๐.๐๐	หายหม	หายแก้ว	หายตา	ลำปาง	นา	๑	๓	-	๗๐๐	
๒	๒๐ + ๗๐๐.๐๐	๒๐ + ๘๐๐.๐๐	หายหม	"	"	"	ไร่	๕	-	๓๐	๘๓๐	
๓	๒๐ + ๘๐๐.๐๐	๒๐ + ๘๒๐.๐๐	หายตา	"	"	"	"	-	-	๕๔	๕๔	
๔	๒๑ + ๑๒๐.๐๐	๒๑ + ๑๘๐.๐๐	หายตา	"	"	"	ไร่	๑	๕	-	๖๐๐	
๕	๒๑ + ๑๘๐.๐๐	๒๑ + ๓๘๐.๐๐	หายหม	"	"	"	"	๓	-	๓๐	๑๒๓๐	
๖	๒๑ + ๒๖๕.๐๐	๒๑ + ๓๘๐.๐๐	หายอ้น	"	"	"	"	๒	-	๒๐	๘๒๐	
๗	๒๑ + ๔๒๘.๐๐	๒๑ + ๔๖๐.๐๐	หายน้อย	"	"	"	ไร่	-	๓	๒๐	๓๒๐	
๘	๒๑ + ๔๖๐.๐๐	๒๑ + ๕๒๕.๐๐	หายหม	"	"	"	"	๑	๕	๕๐	๖๕๐	
๙	๒๑ + ๕๒๕.๐๐	๒๑ + ๕๙๐.๐๐	หายศักดิ์	"	"	"	"	๑	๕	๕๐	๖๕๐	
๑๐	๒๑ + ๕๙๐.๐๐	๒๑ + ๖๒๐.๐๐	หายตา	"	"	"	"	-	๓	-	๓๐๐	

หมายเลขของที่ดิน	หมู่บ้าน	ตำบล	อำเภอ	จังหวัด	ประเภทที่ดิน	เนื้อที่กิน			รวมเนื้อที่กิน เป็นตารางวา
						ไร่	งาน	วา	
ไม่ทราบนาม	หมู่แก้ว	หมู่แก้ว	เกาะตา	คำป่าง	ผา	-	๓	-	๓๐๐
นายคา	"	"	"	"	"	๑	๑	๑	๔๐๐
นายเสา	"	"	"	"	"	๑	๑	๒๐	๔๕๐
นายคา	"	"	"	"	"	๑	๑	๒๕	๕๐๐
นายหนึ่	"	"	"	"	"	๑	๑	๓๖	๕๑๐
นายศักดิ์	"	"	"	"	"	๑	๑	๓๖	๕๑๐
นายบั้น	"	"	"	"	"	๑	๑	๓๖	๕๑๐
นายหล	"	"	"	"	ไร่	๑	๑	๑	๕๐๐
นายแก้ว	"	"	"	"	"	๑	๑	๑	๕๕๐
ไม่ทราบนาม	"	"	"	"	"	๑	๑	๑	๖๐๐
นายตัน	"	"	"	"	"	๑	๑	๑	๖๖๐
นายตา	"	"	"	"	ผา	๑	๑	๑	๗๒๕

เลขที่	จาก ก.ท.	ถึง ก.ท.	หมายเลขของที่ดิน
๒๓	๒๒ + ๘๓๐.๐๐	๒๒ + ๕๐๐.๐๐	นายหลย
๒๔	๒๒ + ๕๐๐.๐๐	๒๒ + ๕๕๐.๐๐	นายบัวผ
๒๕	๒๒ + ๕๕๐.๐๐	๒๒ + ๕๕๐.๐๐	นายหลย
๒๖	๒๒ + ๖๕๕.๐๐	๒๒ + ๕๐๐.๐๐	นายเป็ย
๒๗	๒๒ + ๖๖๐.๐๐	๒๒ + ๕๐๕.๐๐	นายอัคร
๒๘	๒๒ + ๖๖๐.๐๐	๒๒ + ๕๐๕.๐๐	นายจัน
๒๙	๒๒ + ๕๐๕.๐๐	๒๒ + ๖๐๕.๐๐	นายเป็ย
๓๐	๒๒ + ๖๐๕.๐๐	๒๒ + ๖๒๐.๐๐	นายหลย
๓๑	๒๒ + ๖๒๐.๐๐	๒๒ + ๖๒๐.๐๐	นายคา
๓๒	๒๒ + ๖๒๕.๐๐	๒๒ + ๖๐๐.๐๐	นายสี
๓๓	๒๒ + ๕๐๐.๐๐	๒๒ + ๕๕๕.๐๐	นายมพ
๓๔	๒๒ + ๕๕๕.๐๐	๒๒ + ๕๒๐.๐๐	นายเป็ย
๓๕	๒๒ + ๕๕๐.๐๐	๒๒ + ๖๐๐.๐๐	นายค
๓๖	๒๒ + ๖๐๐.๐๐	๒๒ + ๖๒๐.๐๐	นายพค
๓๗	๒๒ + ๖๒๐.๐๐	๒๒ + ๖๕๐.๐๐	นายบั้น
๓๘	๒๒ + ๖๕๐.๐๐	๒๒ + ๗๓๐.๐๐	นายท
๓๙	๒๒ + ๗๓๐.๐๐	๒๒ + ๗๕๐.๐๐	นายหนุ
๔๐	๒๒ + ๗๓๐.๐๐	๒๒ + ๗๕๐.๐๐	นายอ้อ
๔๑	๒๒ + ๗๕๐.๐๐	๒๒ + ๕๓๐.๐๐	นายหล
๔๒	๒๒ + ๕๓๐.๐๐	๒๒ + ๖๐๐.๐๐	นายคชช

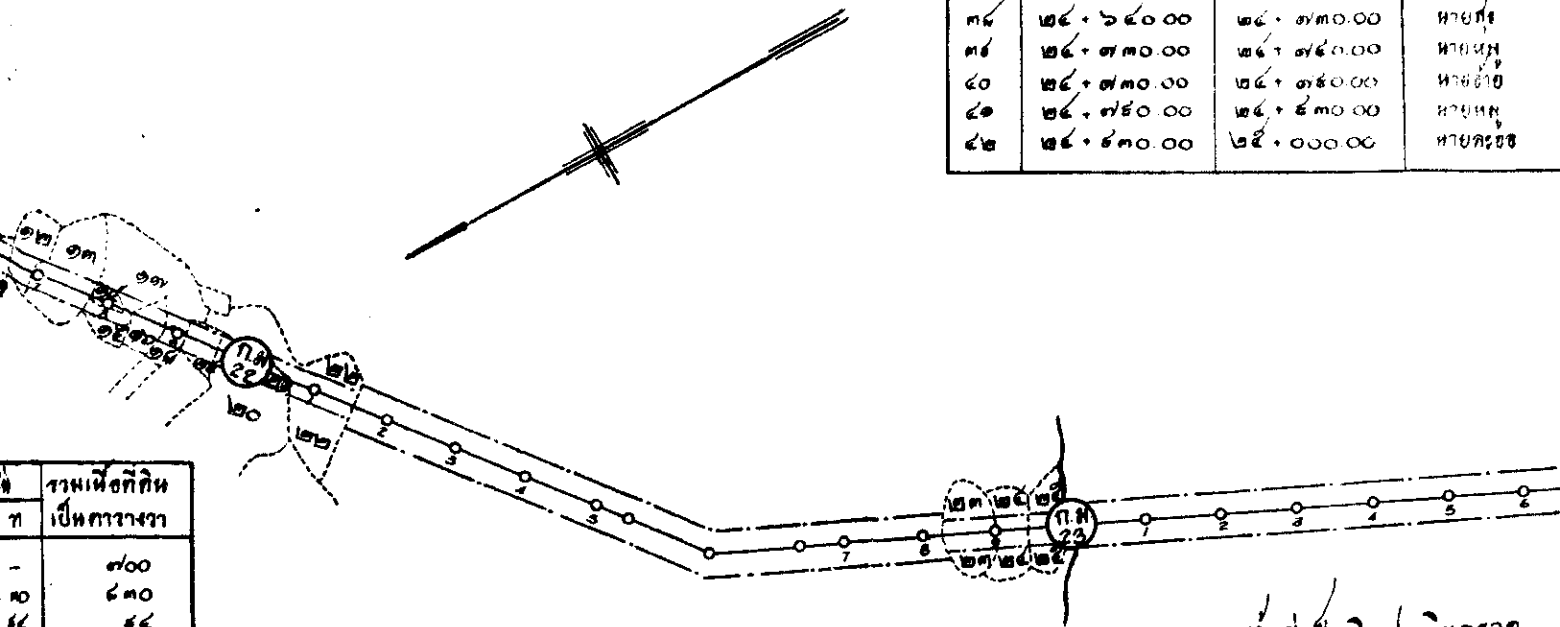

ที่	รวมเนื้อที่กิน เป็นตารางวา
-	๗๐๐
๓๐	๕๓๐
๔๔	๕๕
-	๖๐๐
๓๐	๑๒๓๐
๓๐	๘๕๐
๓๐	๓๒๐
๕๐	๖๕๐
๕๐	๖๕๐
-	๓๐๐

ป่าป่าง พื้นที่เป็นหินปนหินกรวด

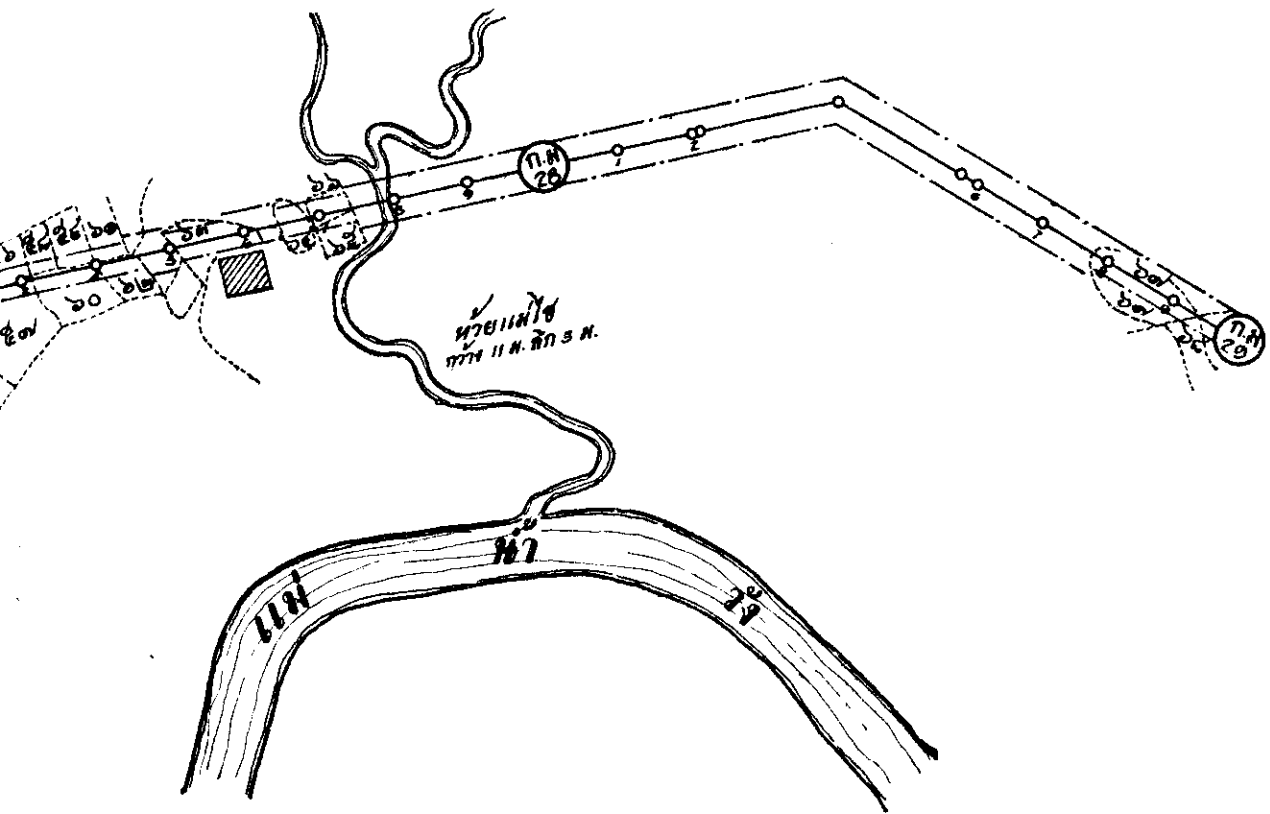

หมายเลขของที่ดิน	หมู่บ้าน	ตำบล	อำเภอ	จังหวัด	ประเภทที่ดิน	เนื้อที่ดิน			รวมเนื้อที่ดิน เป็นตารางวา
						ไร่	งาน	วา	
นายห้อย	แห้ง	ห้วยแก้ว	เกาะคา	ลำปาง	ผา	๒	๓	-	๑๑๐๐
นายเคียง	"	"	"	"	"	๑	๑	๔๔	๔๔๔
นายหนาน	"	"	"	"	"	๑	๑	๕๖	๑๑๖
นายอิศรา	"	"	"	"	"	๑	๑	๕๓	๑๑๓
นายกำแหง	"	"	"	"	"	๑	๑	๐๔	๕๐๔
นายหวาน	"	"	"	"	"	๑	๑	๕๑	๕๑๑
นายธรรม	"	"	"	"	"	๑	๑	๕๐	๕๕๐
นายเป็ง	"	"	"	"	"	๑	๑	๕๖	๕๕๖
นายธาว	"	"	"	"	"	๑	๑	๕๐	๑๑๕๐
ไม่ทราบนาม	"	"	"	"	"	๑	๑	๕๐	๕๐๐
"	"	"	"	"	"	๑	๑	๐๖	๕๐๖
"	"	"	"	"	"	๑	๑	๕๓	๕๕๓
นางหวาน	"	"	"	"	"	๑	๑	๕๑	๕๕๑
นายอ้าย บุรีแก้ว	"	"	"	"	"	๑	๑	๕๐	๑๑๕๐

กรมโยธาเทศบาล

แผนที่กำหนดเขตที่ดินที่จะตั้งบริเวณดินของจังหวัดศรีสะเกษ
เพื่อการก่อสร้างทางหลวงสาย เกษตรา — เกิน
จังหวัดลำปาง

ตั้งไว้ที่ ป.ท. ๒๕. ๐๐๐.๐๐ ถึง ป.ท. ๓๕. ๐๐๐.๐๐

วันที่ ๒๐ เมษายน พุทธศักราช ๒๔๘๒

มาตราส่วน ๑:๑๐,๐๐๐

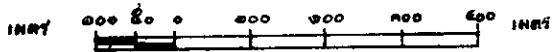

Signature
นาย อธิบดี

เครื่องหมาย

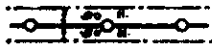

เขตที่ดินของจังหวัด

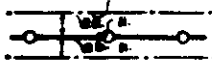

เขตที่ดินของจังหวัด

เขียน ราช

คัด สำม

ตรา ๒๕. ๐๐๐. ๐๐

ร.ท. ยาน

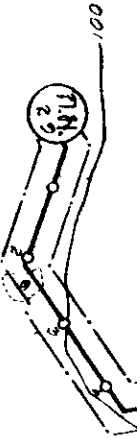

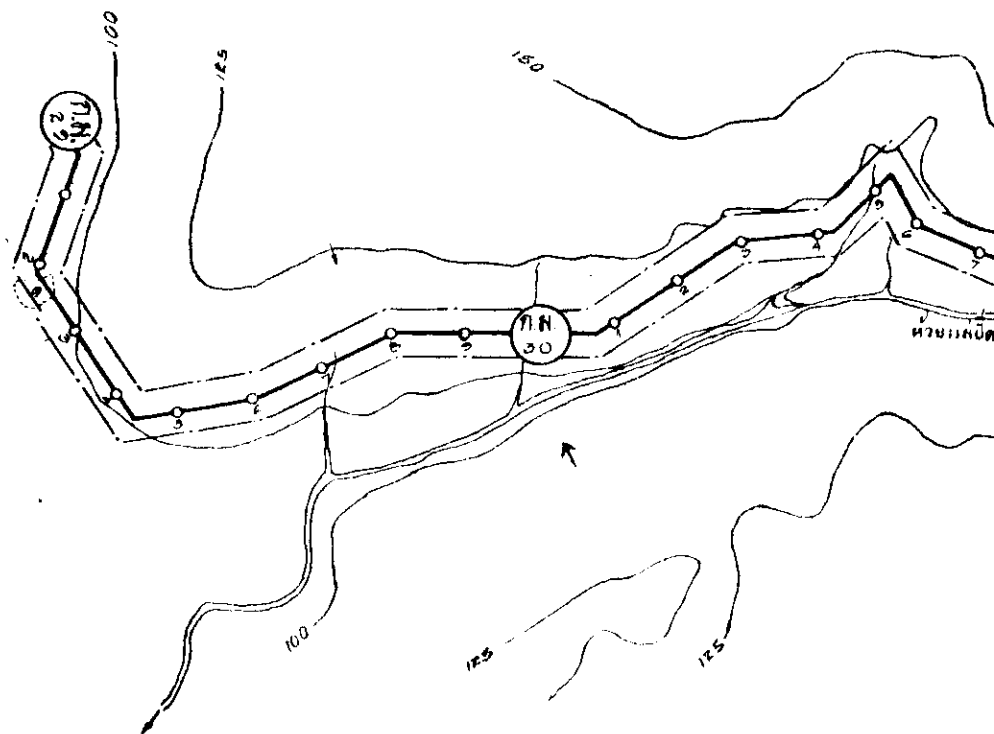

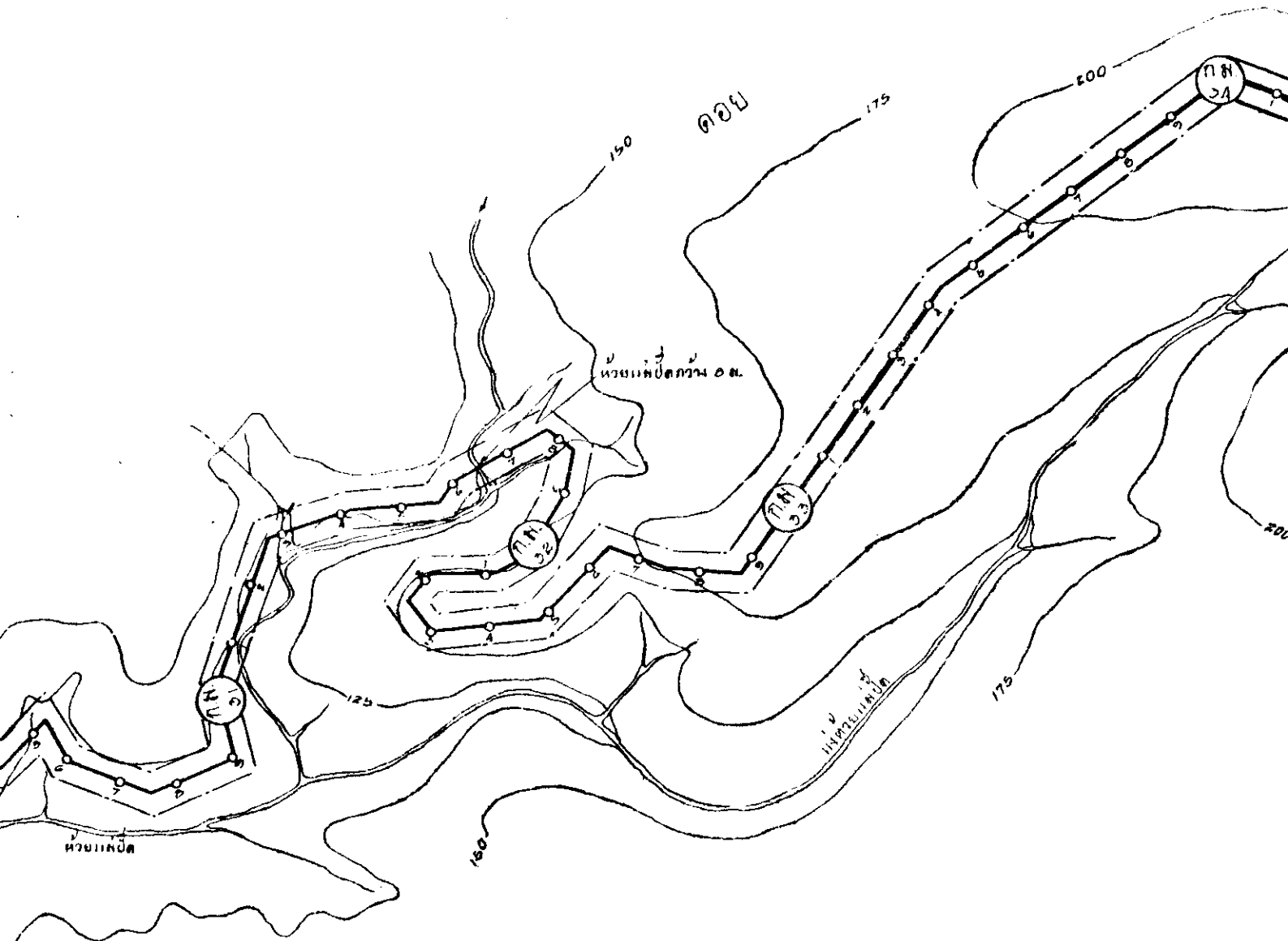

ลำดับ	พื้นที่ ก.บ.	พื้นที่ ก.บ.	พื้นที่รวมทั้งหมด	พื้นที่	พื้นที่	พื้นที่	พื้นที่	ประเภทที่ดิน	เนื้อที่			รวมเนื้อที่ เป็นตารางวา
									ไร่	งาน	วา	
๑	๕๑.๕๑๐.๐๐	๕๑.๕๑๐.๐๐	๕๑๖๖๖๖๖	๕๑๖๖	๕๑๖๖	๕๑๖๖	๕๑๖๖	ไร่	๕	๓๓	๓๓๗	

เทิน

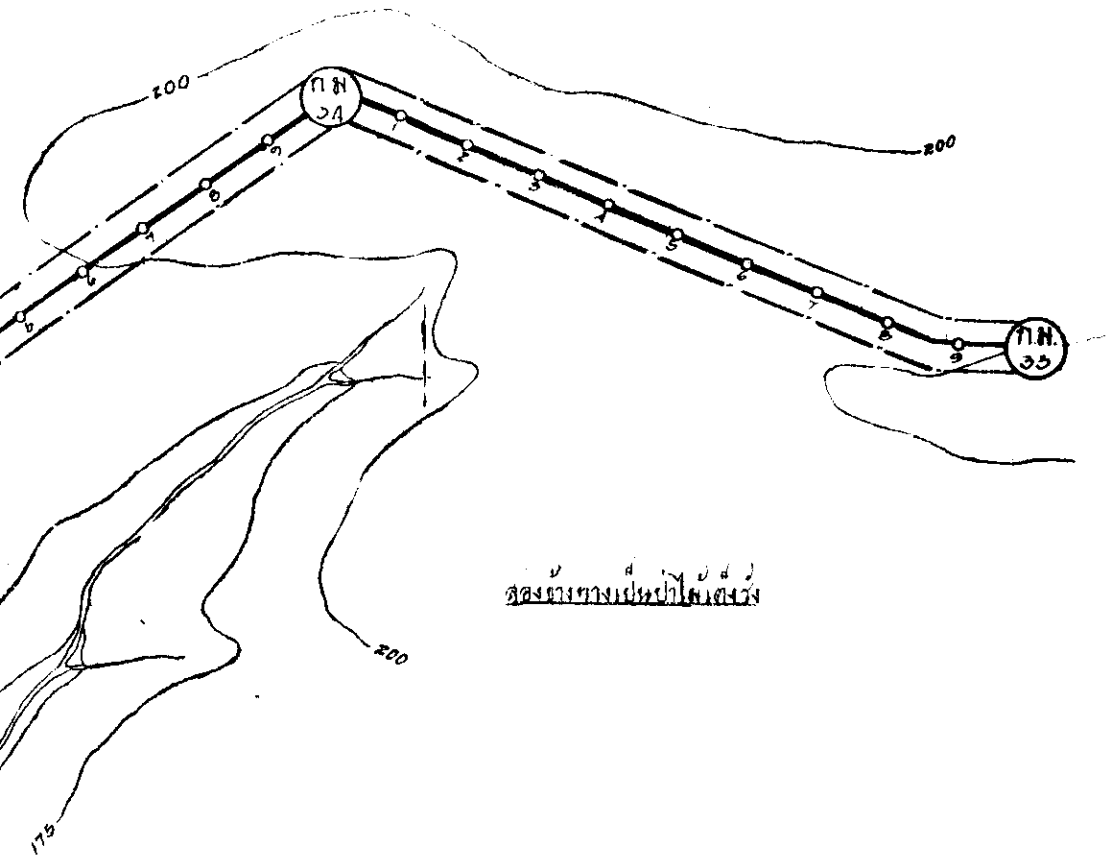

จุดตรวจความปลอดภัย

ปี	พื้นที่ดิน			รวมที่ดินดิน ทั้งหมด
	ไร่	นา	ไร่	
	๖	๖๗	๖๗๗	

กรมโยธาเทศบาล

แผนที่กำหนดเขตที่ดินที่ขอร้องเขตที่ดินของสังหาริมทรัพย์
เพื่อการก่อสร้างทางหลวงสาย ประเภท ----- วัสดุ
จังหวัดลำปาง

ตั้งแต่ ก.ม. ๓๕.๐๐๐ ๐๐ ถึง ก.ม. ๔๐.๐๐๐ ๐๐
วันที่ ๑๐ เมษายน พุทธศักราช ๒๔๙๖
สภาพที่ดิน ๑.๑๐.๐๐๐

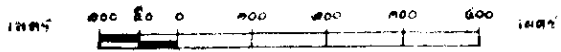

B. B. B.

เจ้าหน้า ชีวินดี

เครื่องหมาย

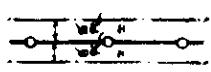

เขตที่ดินของสังหาริมทรัพย์

เจ้าหน้า ชีวินดี

เจ้าหน้า ชีวินดี

ตรา *ชีวินดี*

รพ. คณะช่าง

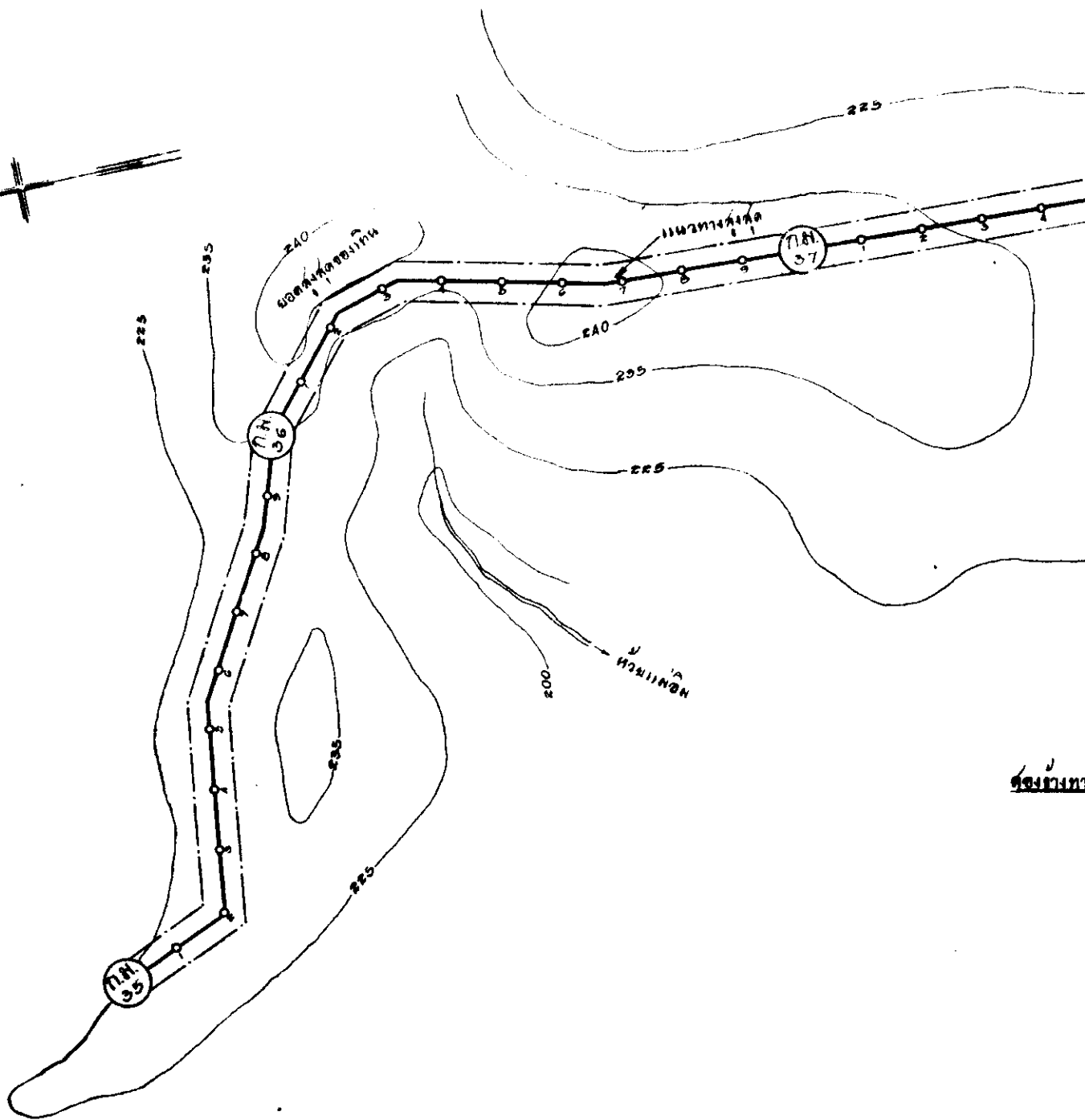

UNITED STATES

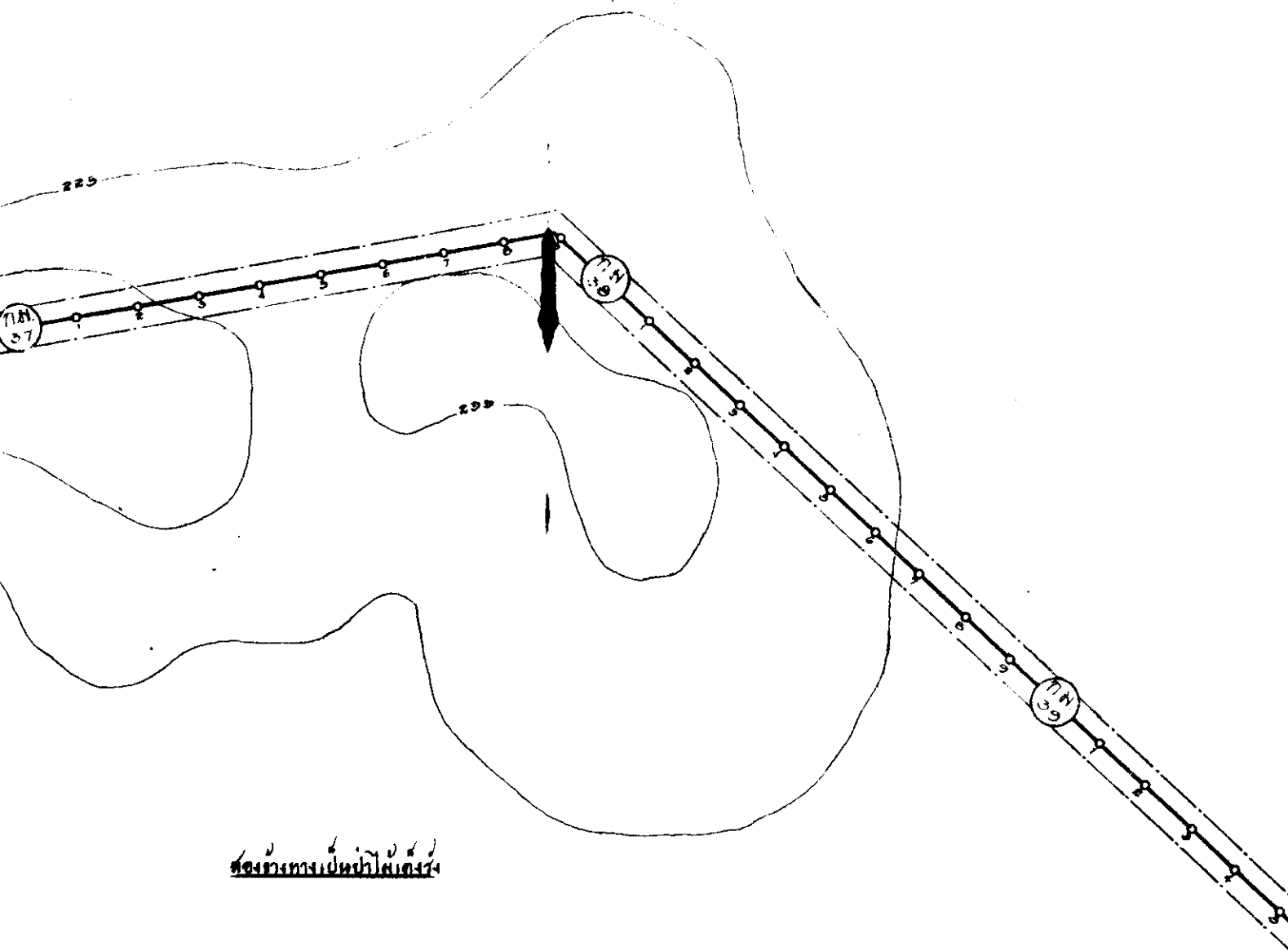

โครงการถนนเป็นป่าโตสง

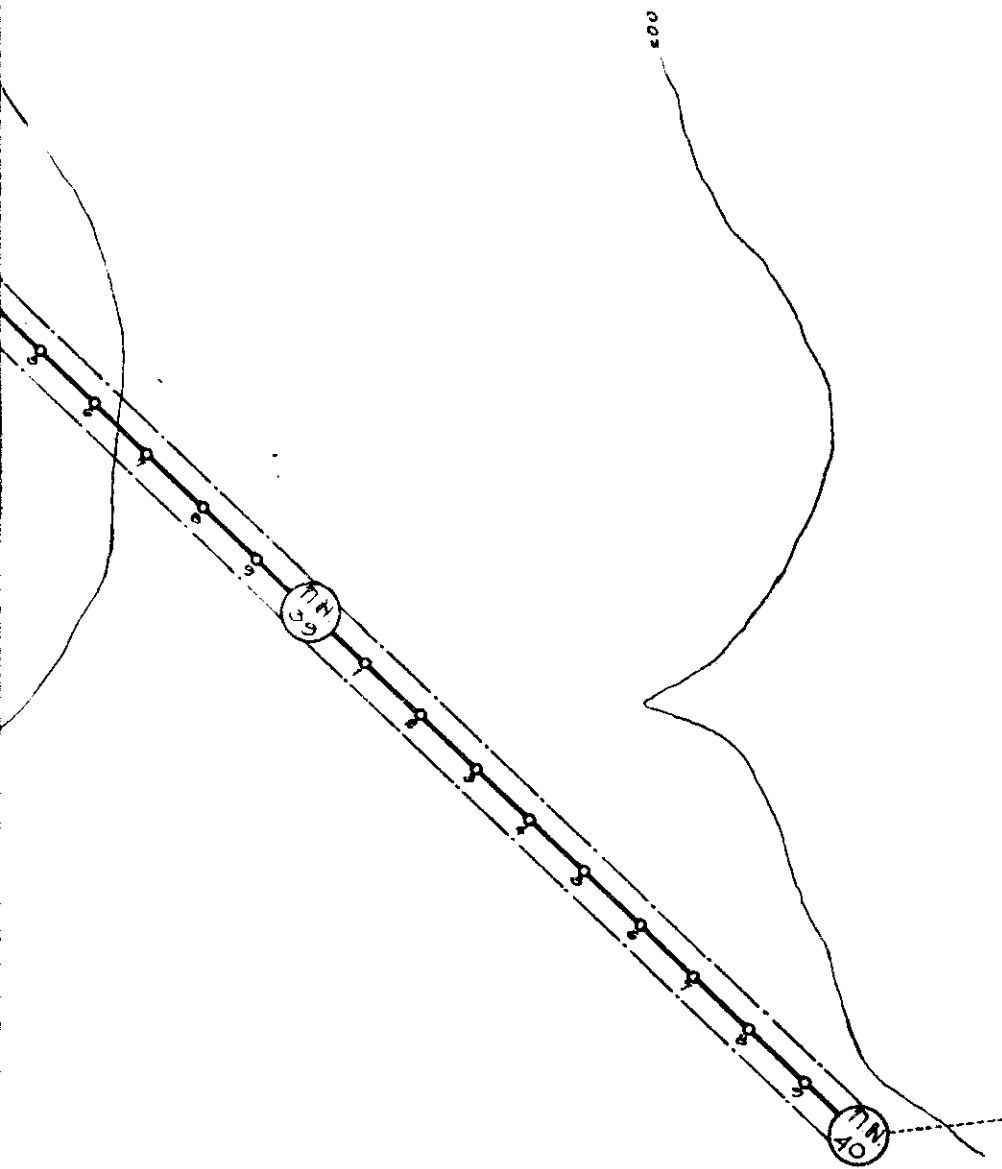

กรมโยธาเทศบาล

แผนที่กำหนดเขตที่ดินที่ระดมเวนคืนของจังหวัดมทรพย
เพื่อการก่อสร้างทางหลวงสาย เคาเรคา - เถิน
จังหวัดลำปาง

ตั้งแต่ ก.ม. ๕๐. ๐๐๐.๐๐ ถึง ก.ม. ๕๐. ๐๐๐.๐๐

วันที่ ๒๐ เมษายน พุทธศักราช ๒๔๘๒

มาตราส่วน ๑ : ๑๐,๐๐๐

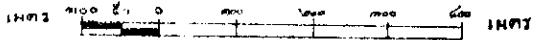

Signature

นาย อธิศักดิ์

เครื่องหมาย

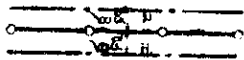

เขตที่ดินที่ขอเวนคืน

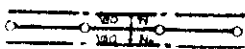

เขตที่ดินที่ขอเวนคืน

เขียน รุญ

คิด ธีร

การฯ *Signature*

ร.ม. ศก.บ.บ.ง

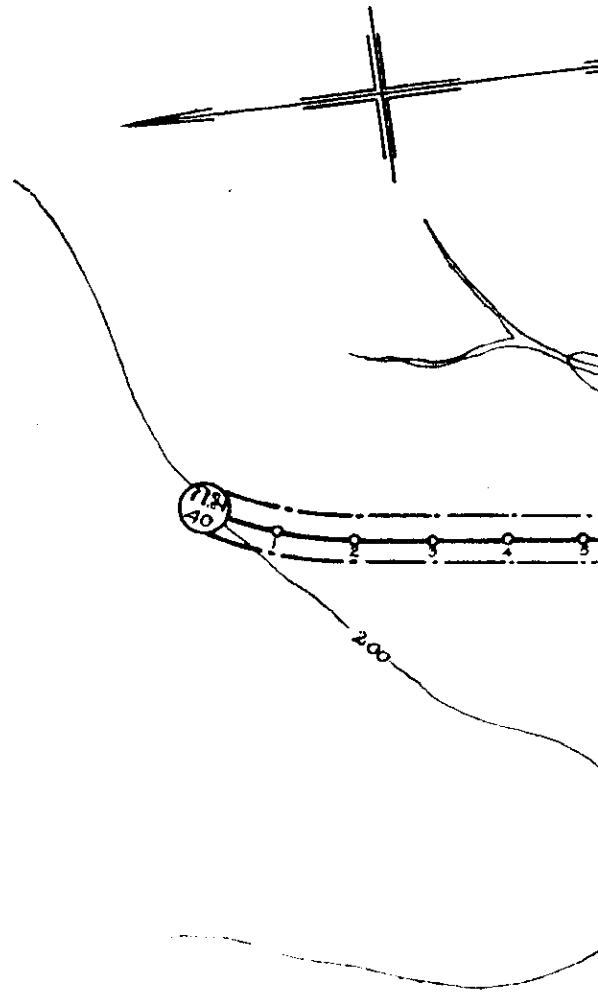

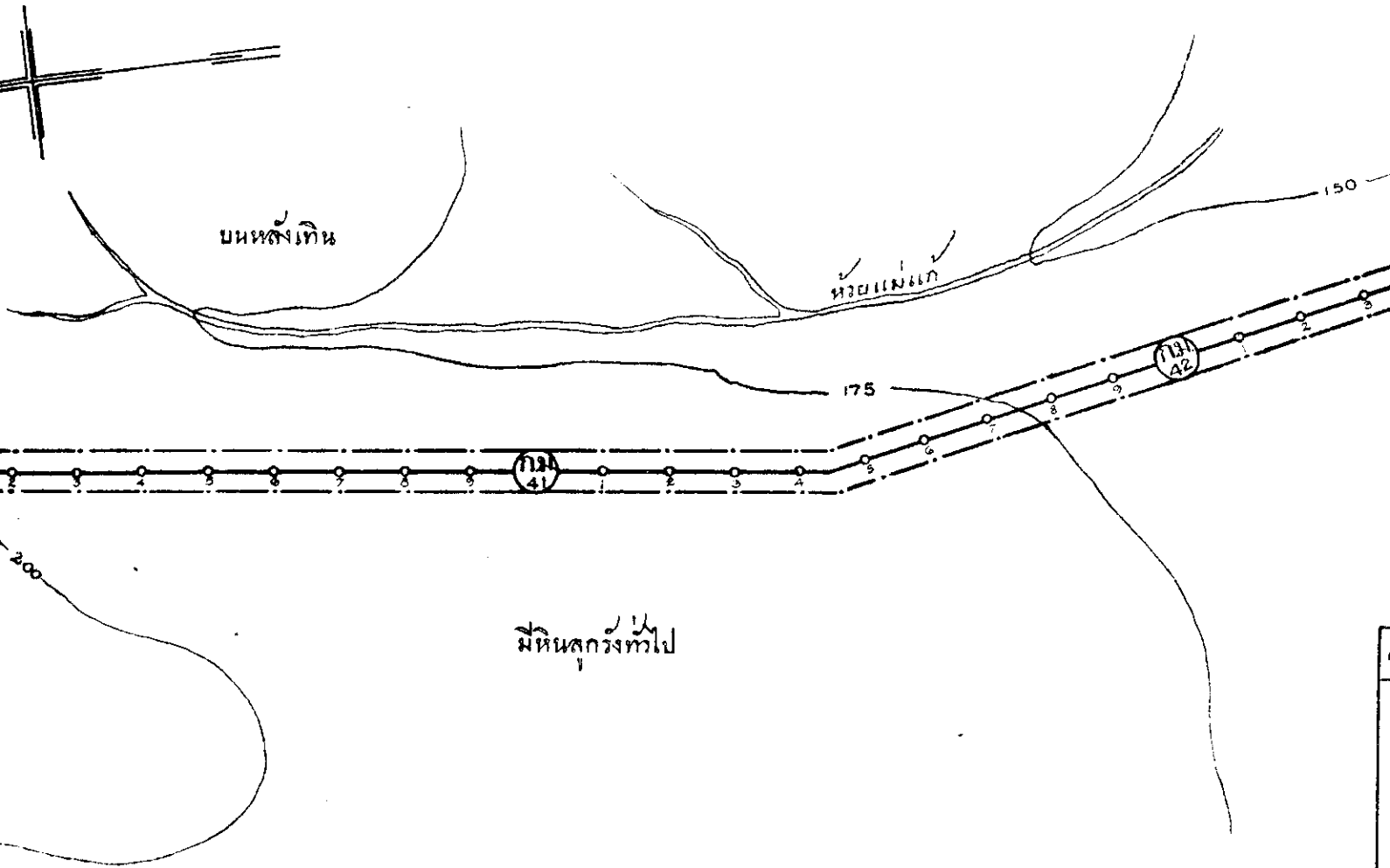

บนหลังเนิน

ห้วยแม่แก้ว

(134)
41

(134)
42

มีหินสกรวงทั่วไป

175

150

200

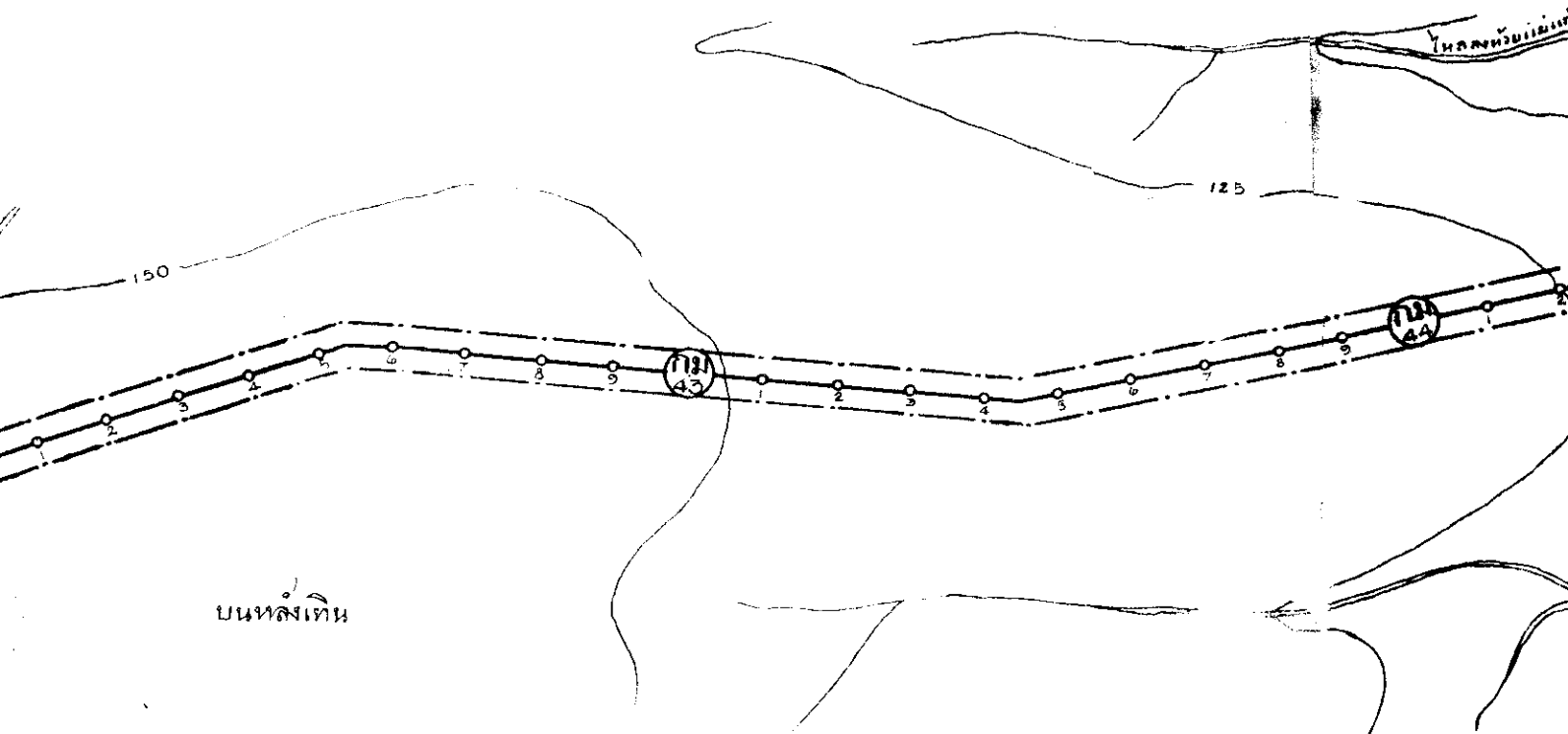

ถนนหลวงเดิม

เลขที่	จาก ก.น.	ถึง ก.น.	ตามเจ้ารังที่ดิน	ถนน	ตำบล	อำเภอ	จังหวัด	ประเภทที่ดิน	เนื้อที่ดิน			รวมเนื้อที่ดินเป็นตารางวา
									ไร่	งาน	ท.	
๑	45+900.00	46+970.00	นายคำ นางคำ	แม่แก้ว	แม่แก้ว	กิ่งยาง	ลำปาง	นา	1	8	50	650.00
๒	45+970.00	46+060.00	นายทวี นรมณี	"	"	"	"	"	2	1	—	900.00
๓	46+060.00	46+140.00	นายป๋อ คำเปี้ย	"	"	"	"	"	2	—	—	800.00
๔	46+140.00	46+250.00	นายคำใหญ่ นางคำ	"	"	"	"	"	2	3	—	1100.00
๕	46+250.00	46+400.00	นายคำ อินมา	แม่พาน	"	"	"	"	3	2	—	1400.00
๖	46+400.00	46+460.00	นายคำ นกคณโท	"	"	"	"	"	1	2	—	600.00
๗	46+460.00	46+510.00	นายป๋อ นางอ้อย	"	"	"	"	"	1	—	50	450.00
๘	46+510.00	46+545.00	นายนิ นาคาแก้ว	"	"	"	"	"	—	1	—	100.00
๙	46+545.00	46+770.00	นายคำ อินทมาวงศ์	บ้านดิน	"	"	"	"	1	3	50	750.00
๑๐	46+770.00	46+800.00	นายคำ นกคณโท	"	"	"	"	"	—	1	75	175.00
๑๑	46+800.00	46+855.00	นายนิ คำวัน	"	"	"	"	"	—	3	50	350.00
๑๒	46+855.00	46+855.00	หม่อม อธิษฐาน	"	"	"	"	"	—	—	—	50.00
๑๓	46+855.00	46+770.00	"	"	"	"	"	"	—	1	75	175.00
๑๔	46+770.00	46+733.00	นายทอง	"	"	"	"	"	—	1	—	100.00
๑๕	46+733.00	46+975.00	นายคำ อินทมาวงศ์	"	"	"	"	ไร่	4	3	63	1965.00
๑๖	46+975.00	46+980.00	นายทอง	"	"	"	"	ไร่	—	—	37	37.00

เลขที่	จาก ก.น.	ถึง ก.น.
๑๗	46+975.00	47+045.00
๑๘	47+045.00	47+080.00
๑๙	47+080.00	47+100.00
๒๐	47+100.00	47+145.00
๒๑	47+145.00	47+220.00
๒๒	47+220.00	47+280.00
๒๓	47+280.00	47+300.00
๒๔	47+300.00	47+345.00
๒๕	47+345.00	47+360.00
๒๖	47+360.00	47+390.00
๒๗	47+390.00	47+400.00
๒๘	47+400.00	47+420.00
๒๙	47+420.00	47+430.00
๓๐	47+430.00	47+450.00
๓๑	47+450.00	47+480.00
๓๒	47+480.00	47+500.00
๓๓	47+500.00	47+520.00
๓๔	47+520.00	47+540.00
๓๕	47+540.00	47+560.00
๓๖	47+560.00	47+580.00
๓๗	47+580.00	47+600.00
๓๘	47+600.00	47+620.00
๓๙	47+620.00	47+640.00
๔๐	47+640.00	47+660.00
๔๑	47+660.00	47+680.00
๔๒	47+680.00	47+700.00
๔๓	47+700.00	47+720.00
๔๔	47+720.00	47+740.00
๔๕	47+740.00	47+760.00
๔๖	47+760.00	47+780.00
๔๗	47+780.00	47+800.00
๔๘	47+800.00	47+820.00
๔๙	47+820.00	47+840.00
๕๐	47+840.00	47+860.00
๕๑	47+860.00	47+880.00
๕๒	47+880.00	47+900.00
๕๓	47+900.00	47+920.00
๕๔	47+920.00	47+940.00
๕๕	47+940.00	47+960.00
๕๖	47+960.00	47+980.00
๕๗	47+980.00	48+000.00

← สองข้างทางเป็นป่าไม้เต็งรัง →

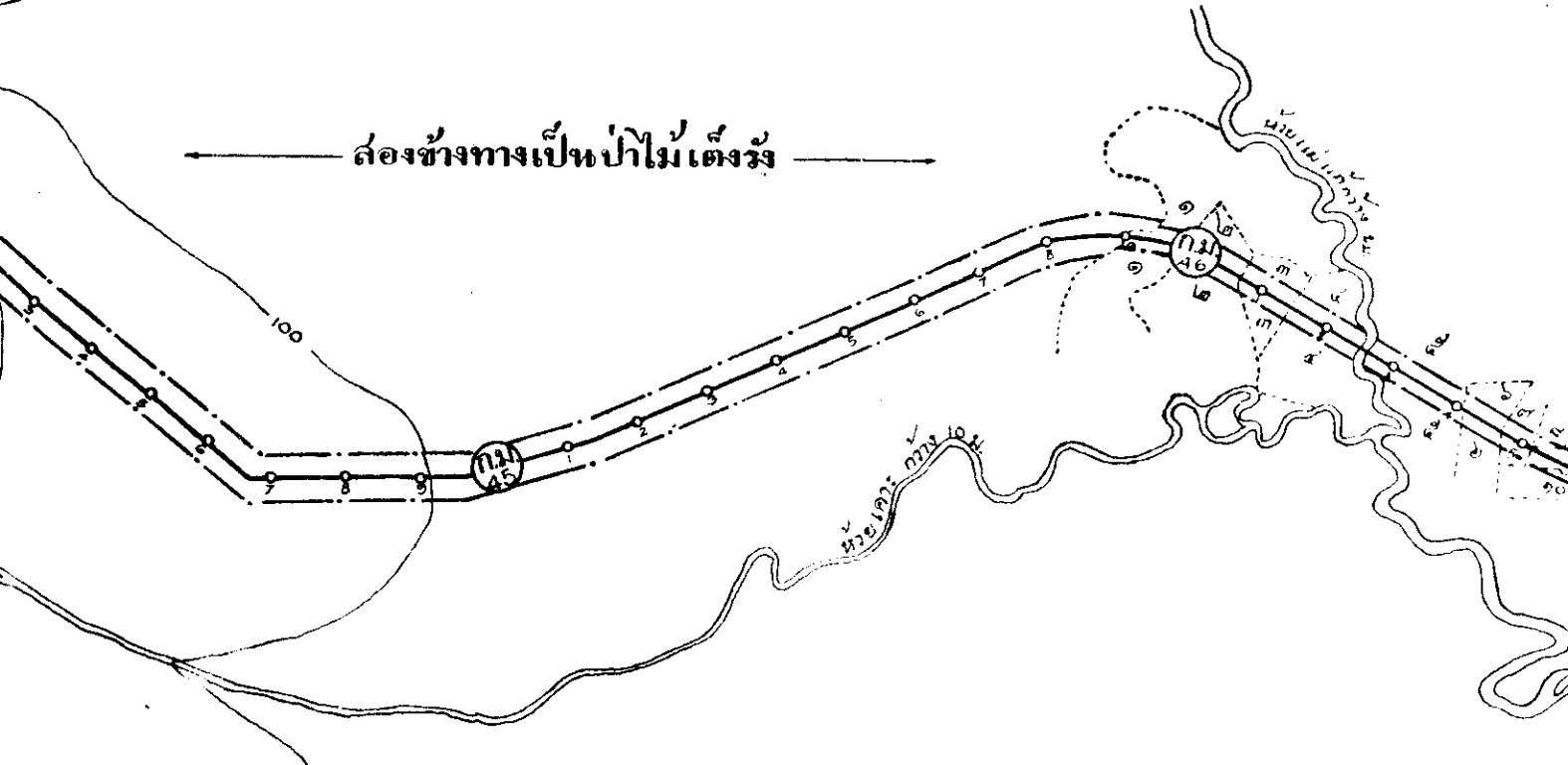

ลำดับ	ชื่อเจ้าของที่ดิน	หมู่บ้าน	ตำบล	อำเภอ	จังหวัด	ประเภทที่ดิน	เนื้อที่ดิน			รวมเนื้อที่ดินเป็นตารางวา
							ไร่	งาน	วา	
๐๐	นายคำ อินทามาศ	บ้านเด่น	เพ็ญศรี	สังขละบุรี	ลำปาง	ไร่	1	๐	—	700.00
๐๐	นายนิม มาตาแก้ว	"	"	"	"	ไร่	—	—	25	25.00
๐๐	ไมตรี นาม	"	"	"	"	ที่ดิน	—	3	75	375.00
๐๐	นายศุภ กาษา	"	"	"	"	ไร่	1	1	97	597.00
๐๐	นายเชษฐ ใจประเสริฐ	"	"	"	"	ไร่	1	3	50	750.00
๐๐	ไมตรี นาม	"	"	"	"	ที่ดิน	1	2	—	600.00
๐๐	นายจัน หางดิบ	ป่าคา	"	"	"	นา	3	—	50	1250.00
๐๐	นายจัน ศรีมา	"	"	"	"	ไร่	4	1	50	1750.00
๐๐	นายศุภ ชวาค	"	"	"	"	ไร่	1	3	—	700.00
๐๐	นายป๋อ สัตถ์	พญา	"	"	"	ไร่	—	1	25	125.00
๐๐	นายวรา ประเสริฐ	ป่าคา	"	"	"	นา	1	2	—	600.00
๐๐	ไมตรี นาม	"	"	"	"	ไร่	—	1	37	157.00
๐๐	นายทวน กาษา	"	"	"	"	นา	2	—	43	843.00
๐๐	นายพน	"	"	"	"	ไร่	2	—	—	800.00
๐๐	นายป๋อ สัตถ์	พญา	"	"	"	นา	—	3	75	375.00
๐๐	นายผล สัตถ์	"	"	"	"	ไร่	—	1	68	168.00

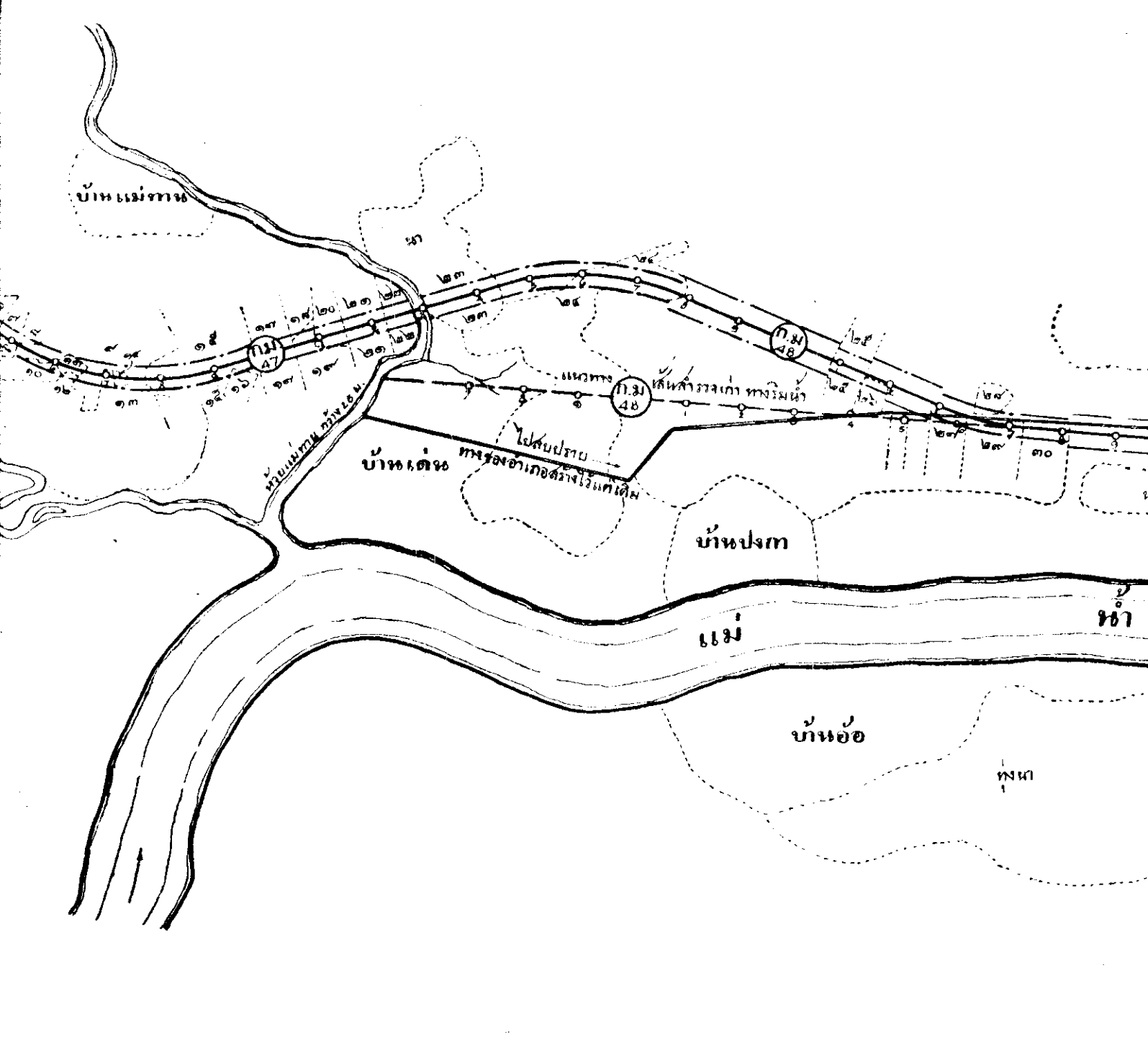

บ้านแม่ทา

ถนนพหลโยธิน

บ้านเตี๋ย

ไปสันปางม
ทางรถไฟ

บ้านปางม

แม่

บ้านอ้อ

พนา

ก.ม. 47

ก.ม. 48

ก.ม. 48

๗๖

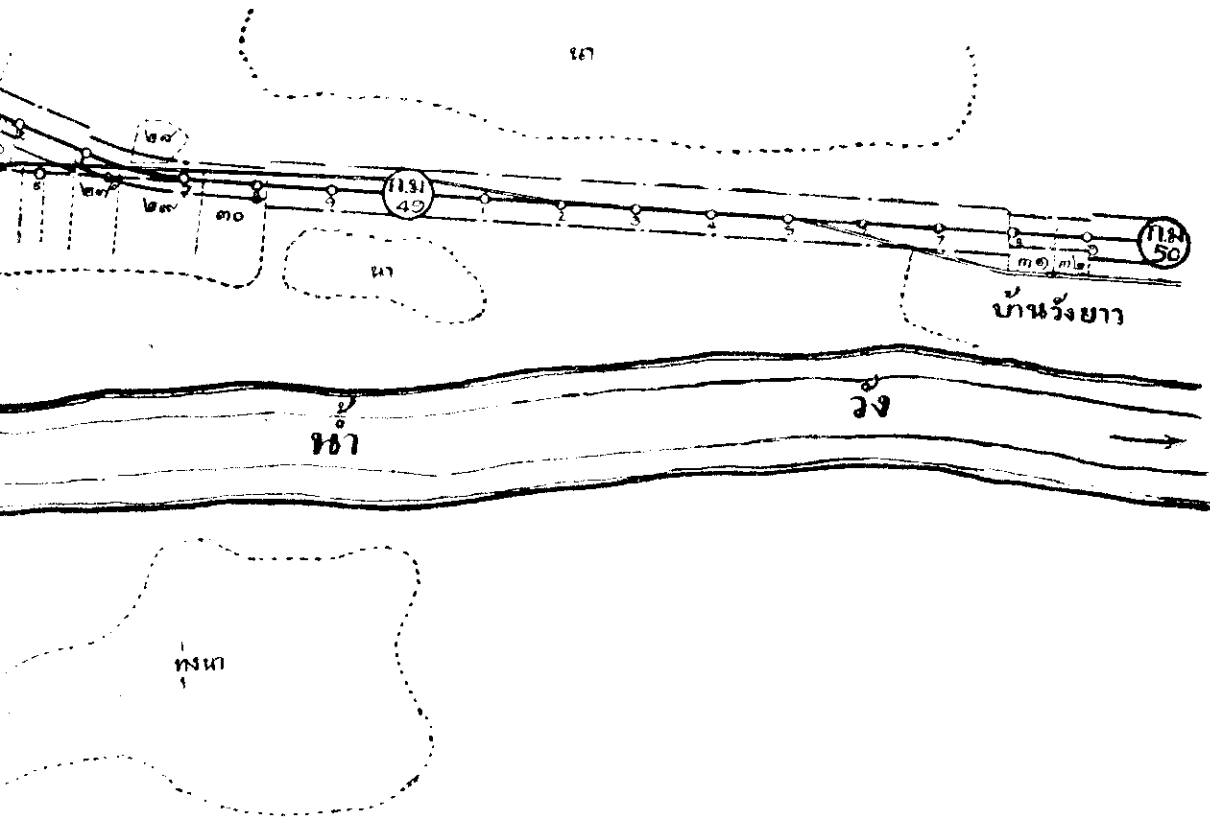

กรมโยธาเทศบาล

แผนผังกำหนดเขตที่ดินที่จะขออนุญาตหรือขออนุญาต
 ไปยังกรมที่ดินตามผังสาย ทางรถไฟ — เดิม
 จังหวัด ต.ปทุม

ตั้งแต่ ก.ม. ๕๐.๐๐๐-๐๐ ถึง ๕๖.๐๐๐-๐๐
 ก.ม. ๕๐..... เพนียด..... ก.ม. ๕๖.....
 มาตรฐาน ๑:๑๐,๐๐๐

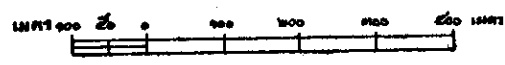

ว. พงษ์พรหม
 วิศวกร ชีวิน

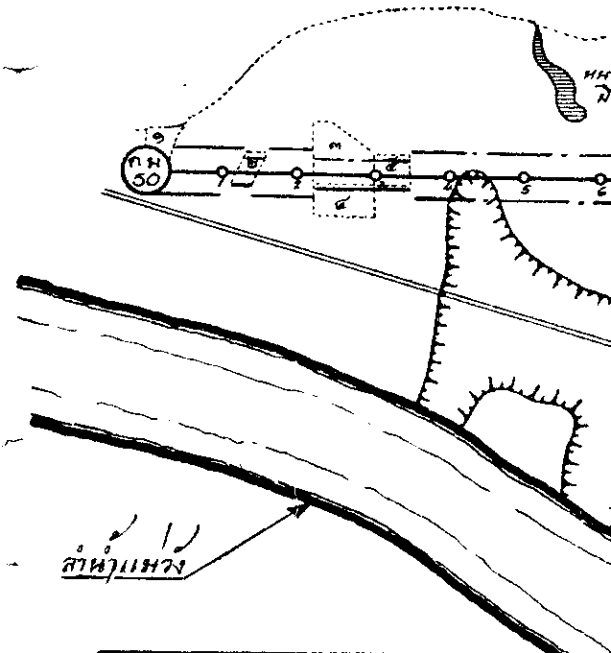
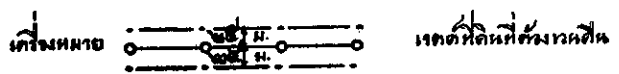
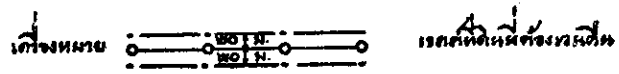

เลขที่	จาก ก.ม.	ถึง ก.ม.	หมายเหตุ
๑	50.000.00	50.030.00	เขตที่ดินของพลเรือน
๒	50.115.00	50.145.00	เขตที่ดินของพลเรือน
๓	50.220.00	50.300.00	เขตที่ดินของพลเรือน
๔	50.220.00	50.300.00	เขตที่ดินของพลเรือน
๕	50.300.00	50.360.00	เขตที่ดินของพลเรือน
๖	50.640.00	50.700.00	ไม่ทราบผล
๗	50.720.00	50.800.00	.
๘	50.800.00	50.840.00	.
๙	60.840.00	50.890.00	.
๑๐	51.845.00	51.880.00	เขตที่ดินของพลเรือน
๑๑	52.345.00	52.380.00	เขตที่ดินของพลเรือน
๑๒	52.440.00	52.465.00	เขตที่ดินของพลเรือน
๑๓	52.465.00	52.530.00	เขตที่ดินของพลเรือน
๑๔	52.610.00	52.650.00	ไม่ทราบผล
๑๕	52.820.00	52.920.00	เขตที่ดินของพลเรือน
๑๖	52.920.00	53.000.00	เขตที่ดินของพลเรือน
๑๗	53.100.00	53.100.00	เขตที่ดินของพลเรือน
๑๘	53.150.00	53.240.00	เขตที่ดินของพลเรือน
๑๙	53.240.00	50.250.00	เขตที่ดินของพลเรือน
๒๐	53.290.00	53.350.00	ไม่ทราบผล
๒๑	53.370.00	53.420.00	.
๒๒	53.610.00	53.540.00	.

พิกัด.....
 ค.ต.....

ว. พงษ์พรหม
 วิศวกร ชีวิน

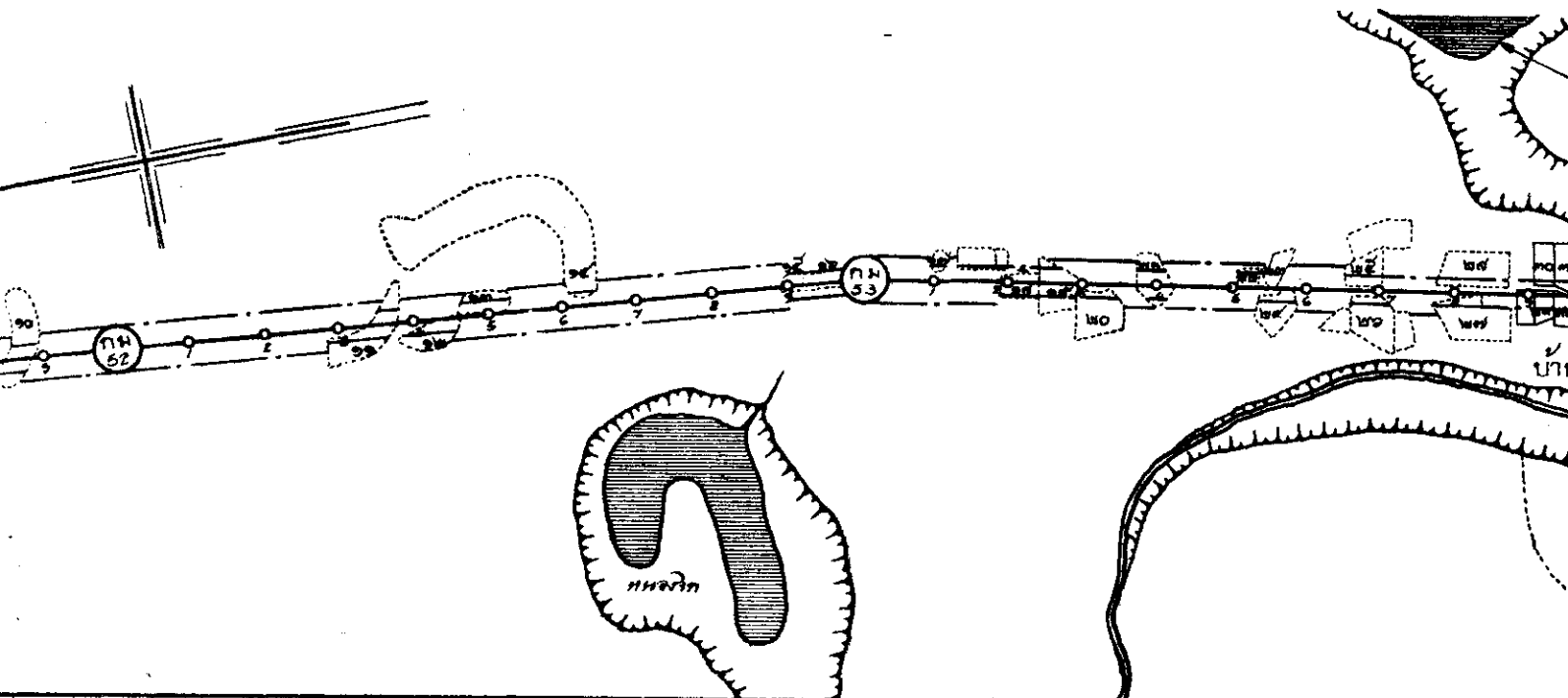

กม	ก. ม.	หมายเหตุ	ชนิดไม้	ต้นตอ	จำนวน	ชนิด	ประเภท	เนื้อไม้			รวมเนื้อไม้	
								ไม้	จวน	ไม้	เป็นตาราง	เป็นตาราง
53	560.00	ไม่ทราบ	ไม้	-	-	78	78	00
53	580.00	-	1	87	187	00
63	700.00	-	1	50	150	00
53	700.00	-	1	75	125	00
53	840.00	-	2	45	245	00
53	880.00	-	1	80	80	00
53	940.00	เคยชิน ตัดไม้	ไม้	-	3	75	375	00
53	935.00	เคยชิน ตัดไม้	-	-	7	7	00
53	970.00	เคยชิน ตัดไม้	-	-	87	87	00
53	970.00	เคยชิน ตัดไม้	-	1	50	150	00
54	000.00	เคยชิน ตัดไม้	-	1	50	150	00
54	000.00	เคยชิน ตัดไม้	-	1	31	131	00
54	028.00	เคยชิน ตัดไม้	-	1	87	187	00
54	030.00	เคยชิน ตัดไม้	-	-	93	93	00
54	068.00	เคยชิน ตัดไม้	-	2	75	275	00
54	060.00	เคยชิน ตัดไม้	-	-	60	60	00
54	120.00	เคยชิน ตัดไม้	-	2	80	280	00
54	130.00	เคยชิน ตัดไม้	-	-	62	62	00
54	150.00	เคยชิน ตัดไม้	ไม้	-	1	75	175	00
54	180.00	เคยชิน ตัดไม้	-	-	55	55	00
54	180.00	เคยชิน ตัดไม้	-	2	45	245	00
54	230.00	ไม่ทราบ	ไม้	-	3	50	350	00

เลขที่	ก. ม.	ก. ม.	หมายเหตุ	ชนิดไม้
๕๕	54 + 180.00	54 + 230.00	เคยชิน ตัดไม้	...
๕๖	54 + 255.00	54 + 300.00	เคยชิน ตัดไม้	...
๕๗	54 + 300.00	54 + 375.00	เคยชิน ตัดไม้	...
๕๘	54 + 375.00	54 + 425.00	เคยชิน ตัดไม้	...
๕๙	54 + 425.00	54 + 470.00	เคยชิน ตัดไม้	...
๕๑๐	54 + 470.00	54 + 500.00	เคยชิน ตัดไม้	...
๕๑๑	54 + 500.00	54 + 525.00	เคยชิน ตัดไม้	...
๕๑๒	54 + 600.00	54 + 525.00	เคยชิน ตัดไม้	...
๕๑๓	54 + 525.00	54 + 580.00	เคยชิน ตัดไม้	...
๕๑๔	54 + 525.00	54 + 555.00	เคยชิน ตัดไม้	...
๕๑๕	54 + 565.00	54 + 595.00	เคยชิน ตัดไม้	...
๕๑๖	54 + 595.00	54 + 620.00	เคยชิน ตัดไม้	...
๕๑๗	54 + 600.00	54 + 630.00	เคยชิน ตัดไม้	...
๕๑๘	54 + 630.00	54 + 630.00	เคยชิน ตัดไม้	...
๕๑๙	54 + 650.00	54 + 660.00	เคยชิน ตัดไม้	...
๖๐	54 + 660.00	54 + 705.00	เคยชิน ตัดไม้	...
๖๑	54 + 670.00	54 + 705.00	เคยชิน ตัดไม้	...
๖๒	54 + 705.00	54 + 745.00	เคยชิน ตัดไม้	...
๖๓	54 + 760.00	54 + 780.00	เคยชิน ตัดไม้	...
๖๔	54 + 810.00	54 + 840.00	เคยชิน ตัดไม้	...
๖๕	54 + 855.00	55 + 000.00	เคยชิน ตัดไม้	...
๖๖	54 + 890.00	55 + 000.00	เคยชิน ตัดไม้	...

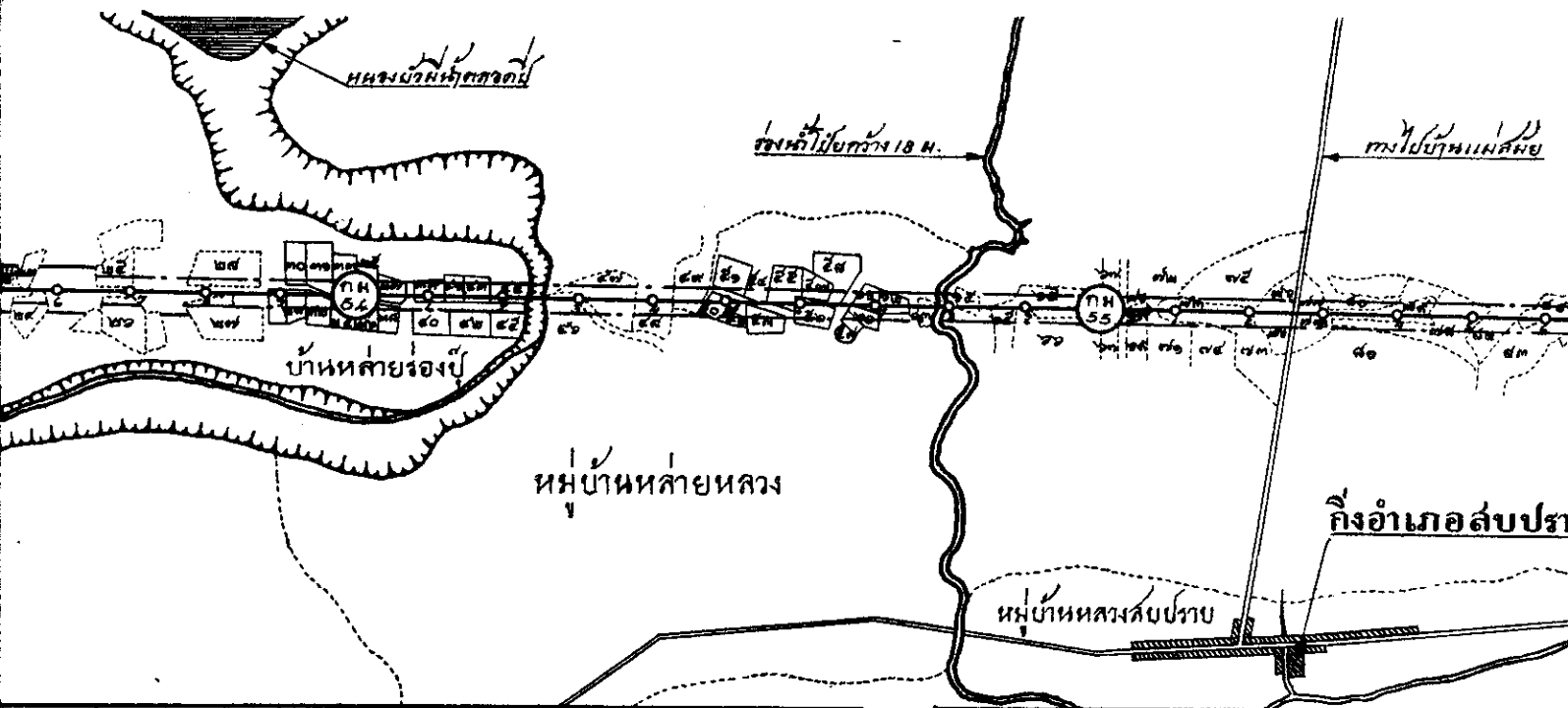

ก. น.	ตามผังรังวัดดิน	หมู่ที่	ตำบล	อำเภอ	จังหวัด	ประเภทที่ดิน	เนื้อที่วัด			รวมเนื้อที่คิดเป็นตารางวา
							ไร่	งาน	วา	
230.00	เคยร่ม เรือหมื่นพัน	หลายร้องปี่	บ้านหลายร้องปี่	บ้าน	บ้าน	—	—	37	37 . 00	
300.00	เคยมูล สระคอก	.	.	.	ค.	—	1	87	187 . 00	
375.00	เคยผลัด ทรายโอง	1	2	58	658 . 00	
425.00	เคยดิน ไร่	1	1	—	500 . 00	
470.00	เคยวงศ ศักดิ์แก้ว	หลายหลว	.	.	.	—	3	85	385 . 00	
500.00	เคยตึก บึงก	.	.	.	บ้าน	—	2	10	210 . 00	
525.00	เคยวงศ ศักดิ์แก้ว	.	.	.	บ้าน	—	—	40	40 . 00	
525.00	เคยดิน ไร่	.	.	.	บ้าน	—	1	80	180 . 00	
580.00	เคยท ไร่	—	1	50	150 . 00	
555.00	ที่ดิน	—	1	12	112 . 00	
595.00	เคยดิน ไร่	—	2	37	287 . 00	
620.00	บ้าน	—	1	30	130 . 00	
630.00	เคยตึก ไร่	—	—	76	76 . 00	
630.00	เคยตึก ไร่	—	—	75	75 . 00	
660.00	เคยไร่ ไร่	หลายร้องปี่	.	.	ไร่	—	—	41	41 . 00	
705.00	เคยย บึง	หลายหลว	.	.	บ้าน	—	—	87	87 . 00	
705.00	เคยไร่ ไร่	—	1	87	187 . 00	
745.00	เคยจาง ไร่	—	2	25	225 . 00	
780.00	ไม่ทราบ	.	.	.	ที่ดิน	—	2	18	218 . 00	
840.00	—	1	87	187 . 00	
900.00	หลายท ไร่	.	.	.	ค.	2	1	68	968 . 00	
900.00	เคยท ไร่	—	2	81	981 . 00	

เลขที่	ก. น.		ตามผังรังวัดดิน	หมู่ที่	ตำบล
	ไร่	งาน			
๖๗	55+020.00	55+020.00	เคยผลัด ไร่	บ้านหลายร้องปี่	.
๖๘	55+020.00	55+050.00	เคยมูล ไร่	บ้านหลายร้องปี่	.
๖๙	55+050.00	55+070.00	เคยดิน ไร่	.	.
๗๐	55+030.00	55+055.00	เคยตึก ไร่	.	.
๗๑	55+070.00	55+080.00	เคยไร่ ไร่	.	.
๗๒	55+060.00	55+085.00	เคยไร่ ไร่	.	.
๗๓	55+080.00	55+210.00	เคยไร่ ไร่	.	.
๗๔	55+120.00	55+175.00	เคยไร่ ไร่	.	.
๗๕	55+110.00	55+210.00	เคยไร่ ไร่	.	.
๗๖	55+210.00	55+260.00	เคยไร่ ไร่	.	.
๗๗	55+265.00	55+310.00	เคยไร่ ไร่	.	.
๗๘	55+310.00	55+510.00	เคยไร่ ไร่	บ้านหลายร้องปี่	.
๗๙	55+310.00	55+450.00	เคยไร่ ไร่	.	.
๘๐	55+310.00	55+400.00	เคยไร่ ไร่	บ้านหลายร้องปี่	.
๘๑	55+310.00	55+370.00	เคยไร่ ไร่	.	.
๘๒	55+510.00	55+860.00	เคยไร่ ไร่	.	.
๘๓	55+560.00	55+730.00	เคยไร่ ไร่	.	.
๘๔	55+560.00	55+620.00	เคยไร่ ไร่	.	.
๘๕	55+630.00	55+730.00	เคยไร่ ไร่	.	.
๘๖	55+730.00	55+750.00	เคยไร่ ไร่	.	.
๘๗	55+750.00	55+830.00	เคยไร่ ไร่	.	.
๘๘	55+840.00	55+960.00	เคยไร่ ไร่	.	.

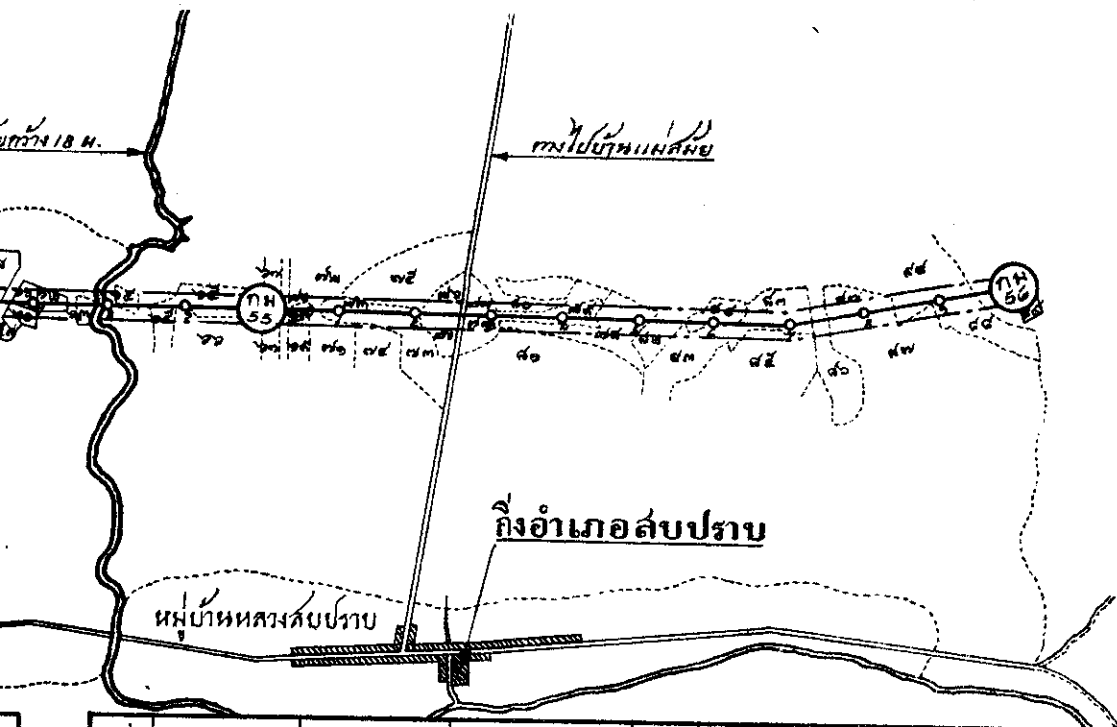

เลขที่	ก. ม.		สถานที่จริงที่ดิน	หมู่ที่	ตำบล	อำเภอ	จังหวัด	ประเภทที่ดิน	เนื้อที่ดิน			รวมเนื้อที่ดิน เป็นตารางวา
	ก. ม.	ก. ม.							ไร่	งาน	วา	
๖๗	55+020.00	55+020.00	ผดุงเดช คูยเขียว	หมู่ที่ ๖	ตำบล	กิ่ง	จังหวัด	นท	-	2	50	250 . 00
๖๘	55+020.00	55+030.00	ผดุงผล ไม้จี่	หมู่ที่ ๖	ตำบล	กิ่ง	จังหวัด	นท	-	1	50	150 . 00
๖๙	55+050.00	55+070.00	ผดุงคัม ฝาดใจ	หมู่ที่ ๖	ตำบล	กิ่ง	จังหวัด	นท	-	1	50	150 . 00
๗๐	55+030.00	55+055.00	ผดุงชัย รังคัง	หมู่ที่ ๖	ตำบล	กิ่ง	จังหวัด	นท	-	-	62	62 . 00
๗๑	55+070.00	55+080.00	ผดุงป้อม แก้วผ้อย	หมู่ที่ ๖	ตำบล	กิ่ง	จังหวัด	นท	-	2	7	207 . 00
๗๒	55+060.00	55+085.00	ผดุงไพฑูริย์ รามณ	หมู่ที่ ๖	ตำบล	กิ่ง	จังหวัด	นท	-	-	30	30 . 00
๗๓	55+080.00	55+210.00	ผดุงนิโคเกิด	หมู่ที่ ๖	ตำบล	กิ่ง	จังหวัด	นท	-	-	50	50 . 00
๗๔	55+120.00	55+175.00	ผดุงแก้ว โปธา	หมู่ที่ ๖	ตำบล	กิ่ง	จังหวัด	นท	-	-	22	22 . 00
๗๕	55+110.00	55+210.00	ผดุงราชสุวรรณศิริ	หมู่ที่ ๖	ตำบล	กิ่ง	จังหวัด	นท	-	2	47	247 . 00
๗๖	55+210.00	55+260.00	ผดุงผลสุวรรณศิริ	หมู่ที่ ๖	ตำบล	กิ่ง	จังหวัด	นท	1	1	-	500 . 00
๗๗	55+265.00	55+310.00	ผดุงไพฑูริย์ รามณ	หมู่ที่ ๖	ตำบล	กิ่ง	จังหวัด	นท	-	1	75	175 . 00
๗๘	55+310.00	55+510.00	ผดุงวิทย์ เจริญศักดิ์	หมู่ที่ ๖	ตำบล	กิ่ง	จังหวัด	นท	2	3	68	1168 . 00
๗๙	55+310.00	55+450.00	ผดุงนิโคเกิด	หมู่ที่ ๖	ตำบล	กิ่ง	จังหวัด	นท	1	1	93	593 . 00
๘๐	55+310.00	55+400.00	ผดุงแก้ว ผดุงผ้อย	หมู่ที่ ๖	ตำบล	กิ่ง	จังหวัด	นท	-	2	40	240 . 00
๘๑	55+310.00	55+370.00	ผดุงแก้ว ผดุงผ้อย	หมู่ที่ ๖	ตำบล	กิ่ง	จังหวัด	นท	-	-	50	50 . 00
๘๒	55+510.00	55+860.00	ผดุงวิทย์ แก้วผ้อย	หมู่ที่ ๖	ตำบล	กิ่ง	จังหวัด	นท	1	-	50	450 . 00
๘๓	55+560.00	55+730.00	ผดุงคุณ รามณ	หมู่ที่ ๖	ตำบล	กิ่ง	จังหวัด	นท	2	3	25	1125 . 00
๘๔	55+560.00	55+620.00	ผดุงวิทย์ รามณ	หมู่ที่ ๖	ตำบล	กิ่ง	จังหวัด	นท	-	2	75	275 . 00
๘๕	55+630.00	55+730.00	ผดุงนิโคเกิด	หมู่ที่ ๖	ตำบล	กิ่ง	จังหวัด	นท	1	1	15	515 . 00
๘๖	55+730.00	55+750.00	ผดุงนิโคเกิด รามณ	หมู่ที่ ๖	ตำบล	กิ่ง	จังหวัด	นท	-	2	-	200 . 00
๘๗	55+750.00	55+890.00	ผดุงนิโคเกิด รามณ	หมู่ที่ ๖	ตำบล	กิ่ง	จังหวัด	นท	1	1	25	925 . 00
๘๘	55+840.00	55+960.00	ผดุงนิโคเกิด รามณ	หมู่ที่ ๖	ตำบล	กิ่ง	จังหวัด	นท	2	-	75	875 . 00

กรรมโยธาเทศบาล

แผนที่กำหนดเขตที่ดินที่จะขออนุญาตขุดลอก
 บริเวณคลองหน้าถนนหลวงท้าย เขต ๗ - ตำบล
 จังหวัดลำปาง

ตั้งแต่ พ.ศ. ๕๖,๐๐๐-๐๐ ถึง ๖๐,๐๐๐-๐๐

วันที่ ๒๐ เมษายน พ.ศ. ๒๕๒๖

มาตราส่วน ๑:๑๐,๐๐๐

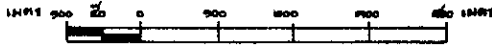

วิบูลย์ พลเยี่ยม

โยธา วิศวกร

เครื่องหมาย



เขตที่ดินที่ขุดลอก

เครื่องหมาย

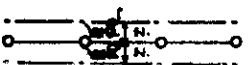

เขตที่ดินที่ขุดลอก

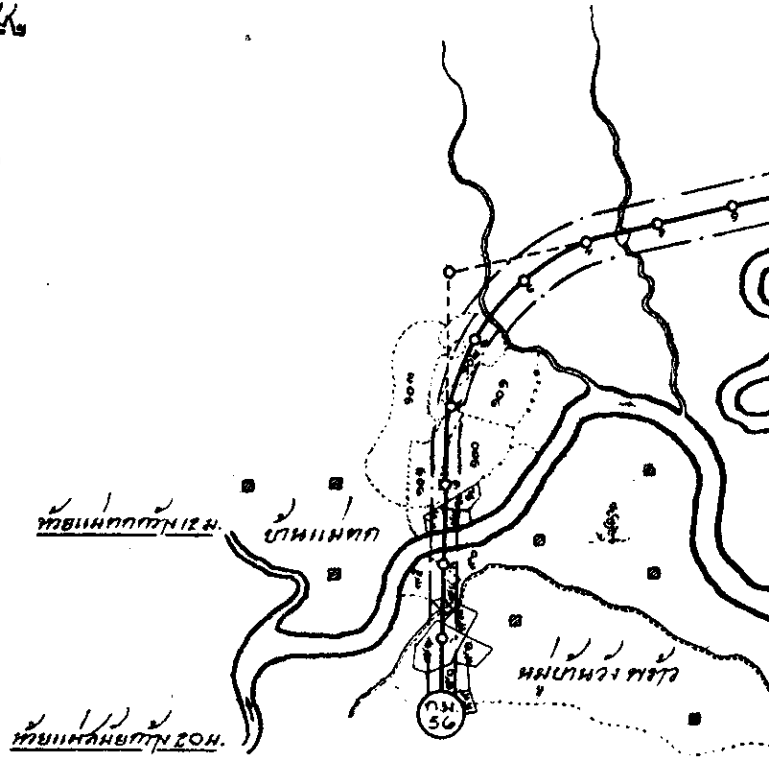

เขียน.....

ตัด.....

การ.....

ร.พ. คน.....

ใบ.....

วันที่.....

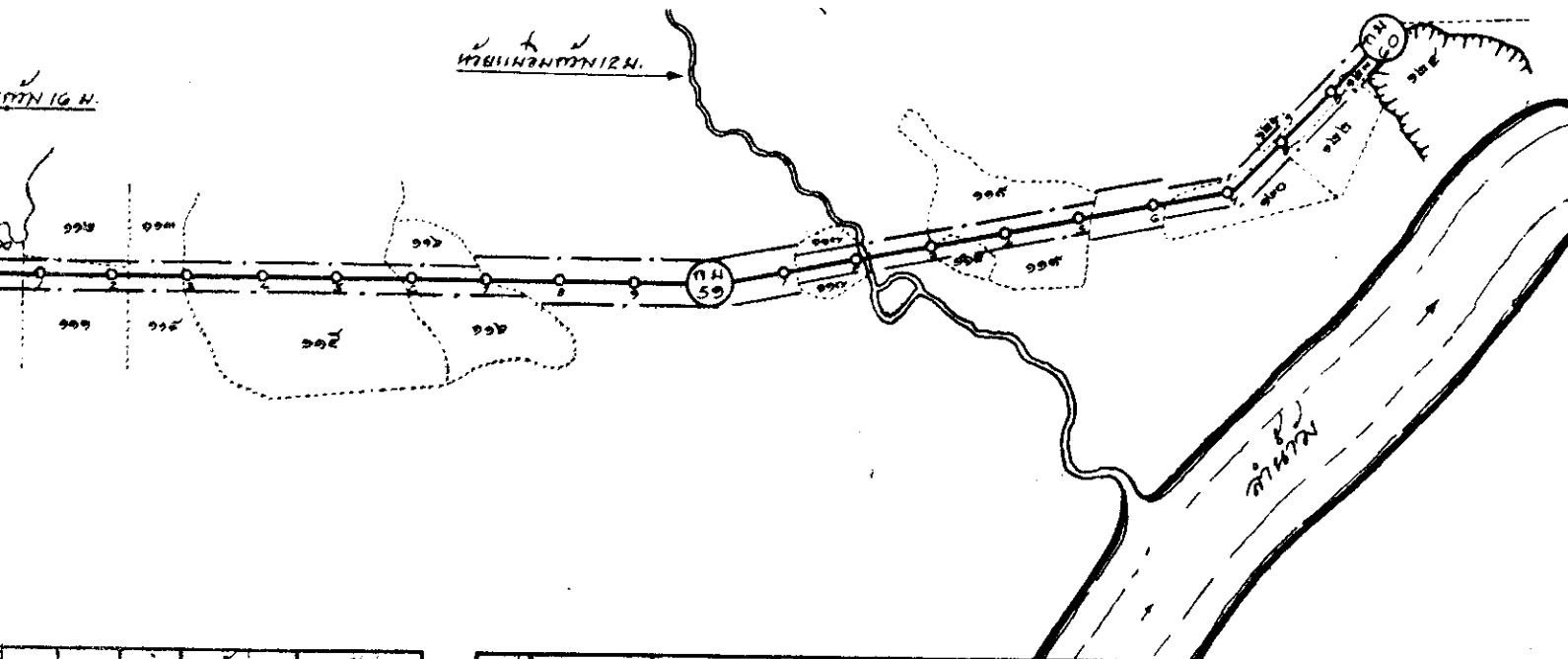

ลำดับ	ประเภท	ชนิด	เนื้อที่		รวมเนื้อที่
			ไร่	วา	
1	ถนน	ถนน	1	27	187.00
2	ถนน	ถนน	3	50	350.00
3	ถนน	ถนน	1	20	120.00
4	ถนน	ถนน	6	6	6.00
5	ถนน	ถนน	87	87	87.00
6	ถนน	ถนน	56	56	56.00
7	ถนน	ถนน	3	98	398.00
8	ถนน	ถนน	1	87	187.00
9	ถนน	ถนน	1	35	135.00
10	ถนน	ถนน	86	86	86.00
11	ถนน	ถนน	77	77	77.00
12	ถนน	ถนน	1	25	125.00
13	ถนน	ถนน	2	60	260.00
14	ถนน	ถนน	2	18	868.00
15	ถนน	ถนน	1	51	151.00
16	ถนน	ถนน	1	72	172.00
17	ถนน	ถนน	1	400	400.00
18	ถนน	ถนน	1	56	756.00
19	ถนน	ถนน	1	57	487.00
20	ถนน	ถนน	1	100	100.00

เลขที่	ราคา ก.น.	เงิน ก.น.	ลักษณะที่ดิน	เนื้อที่	ค่า ผด	ค่า ปรก	จังหวัด	ประเภทที่ดิน	เนื้อที่			รวมเนื้อที่
									ไร่	วา	วา	
998	57,800.00	58,000.00	เคยขี้ ไร่	ไม่ทราบ	ไม่ทราบ	ไม่ทราบ	ไม่ทราบ	ผด	3	2	—	1400.00
999	58,000.00	58,080.00	เคยขี้	ไม่ทราบ	—	—	—	—	1	3	50	750
999	58,080.00	58,225.00	เคยขี้	—	—	—	—	—	8	—	68	1768
999	58,100.00	68,225.00	เคยขี้	—	—	—	—	—	—	1	51	131
999	58,225.00	58,300.00	เคยขี้	—	—	—	—	ผด	1	3	—	700
999	58,300.00	58,580.00	เคยขี้	ไม่ทราบ	ไม่ทราบ	—	—	—	7	—	87	2887
999	58,580.00	58,700.00	เคยขี้	ไม่ทราบ	—	—	—	—	2	3	—	1500
999	59,120.00	59,200.00	เคยขี้	ไม่ทราบ	ไม่ทราบ	—	—	—	2	—	50	850
999	59,300.00	59,350.00	เคยขี้	—	—	—	—	—	—	3	25	325
999	59,300.00	59,520.00	เคยขี้	—	—	—	—	—	4	—	50	1650
999	59,620.00	59,760.00	เคยขี้	—	—	—	—	—	2	1	93	993
999	59,770.00	59,830.00	เคยขี้	—	—	—	—	—	—	1	50	150
999	59,790.00	59,920.00	เคยขี้	—	—	—	—	—	—	1	43	143
999	59,915.00	59,960.00	เคยขี้	—	—	—	—	ผด	—	2	18	218
999	59,960.00	60,060.00	เคยขี้	—	—	—	—	ผด	2	1	—	900

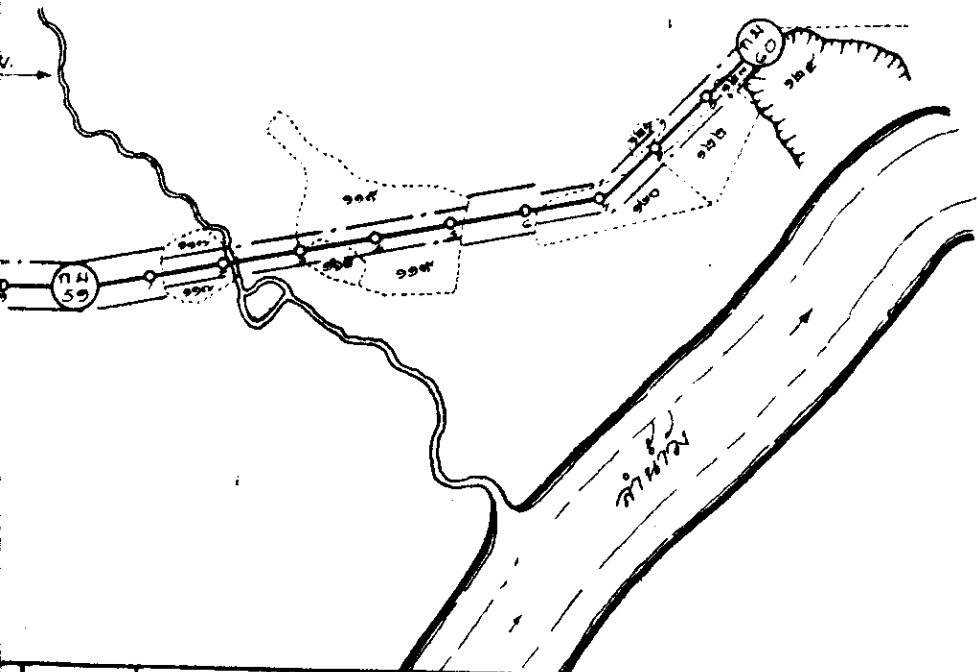

ก.ม. ป.ม.	ประเภทของหิน	ชนิดหิน	ขนาด	จำนวน	ชนิด	ประเภทหิน	จำนวนหิน			รวมหินชนิดนี้
							ก	ข	ค	
58.000.00	คอนกรีตเสริมเหล็ก	หินทราย	ขนาด 10x10	10	ชนิด 1	หิน	3	2	—	1400.00
58.020.00	คอนกรีตเสริมเหล็ก	หินทราย	ขนาด 10x10	10	ชนิด 1	หิน	1	3	50	750
58.225.00	คอนกรีตเสริมเหล็ก	หินทราย	ขนาด 10x10	10	ชนิด 1	หิน	8	—	68	1768
58.225.00	คอนกรีตเสริมเหล็ก	หินทราย	ขนาด 10x10	10	ชนิด 1	หิน	—	1	81	131
58.300.00	คอนกรีตเสริมเหล็ก	หินทราย	ขนาด 10x10	10	ชนิด 1	หิน	1	3	—	700
58.580.00	คอนกรีตเสริมเหล็ก	หินทราย	ขนาด 10x10	10	ชนิด 1	หิน	7	—	87	2887
58.700.00	คอนกรีตเสริมเหล็ก	หินทราย	ขนาด 10x10	10	ชนิด 1	หิน	8	3	—	1500
59.200.00	คอนกรีตเสริมเหล็ก	หินทราย	ขนาด 10x10	10	ชนิด 1	หิน	2	—	50	860
59.350.00	คอนกรีตเสริมเหล็ก	หินทราย	ขนาด 10x10	10	ชนิด 1	หิน	—	3	23	325
59.520.00	คอนกรีตเสริมเหล็ก	หินทราย	ขนาด 10x10	10	ชนิด 1	หิน	4	—	90	1630
59.760.00	คอนกรีตเสริมเหล็ก	หินทราย	ขนาด 10x10	10	ชนิด 1	หิน	2	1	93	933
59.830.00	คอนกรีตเสริมเหล็ก	หินทราย	ขนาด 10x10	10	ชนิด 1	หิน	—	1	50	160
59.920.00	คอนกรีตเสริมเหล็ก	หินทราย	ขนาด 10x10	10	ชนิด 1	หิน	—	1	43	143
59.960.00	คอนกรีตเสริมเหล็ก	หินทราย	ขนาด 10x10	10	ชนิด 1	หิน	—	2	18	218
60.060.00	คอนกรีตเสริมเหล็ก	หินทราย	ขนาด 10x10	10	ชนิด 1	หิน	2	1	—	900

กรมโยธาเทศบาล

แผนที่กำหนดเขตที่ดินที่จะก่อสร้างเขื่อนสงหริมทรัพย์
เพื่อการก่อสร้างทางหลวงสาย เกาะตล - เถิน
จังหวัดลำปาง

ตั้งแต่ ก.ม. ๕๐.๐๐๐.๐๐ ถึง ก.ม. ๕๑.๐๐๐.๐๐

วันที่ ๒๐ เมษายน พุทธศักราช ๒๔๙๒

มาตราส่วน ๑ : ๑๐,๐๐๐



วิบูลย์ธรรม
.....
โยธา วิศวกร

เครื่องหมาย

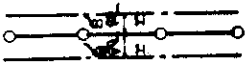

เขตที่ดินที่ของเวนคืน

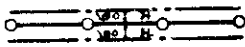

เขตที่ดินที่ของเวนคืน

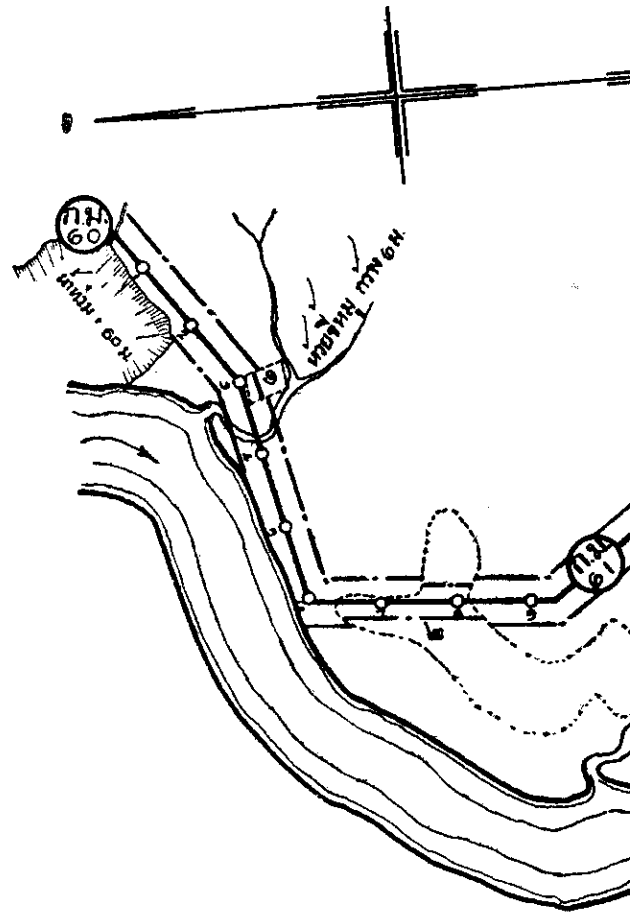

เขียน จ. ญู

ทัก เอ. ญู

ตรวจ *วิบูลย์ธรรม*

ร. พ. สด. ๖๖

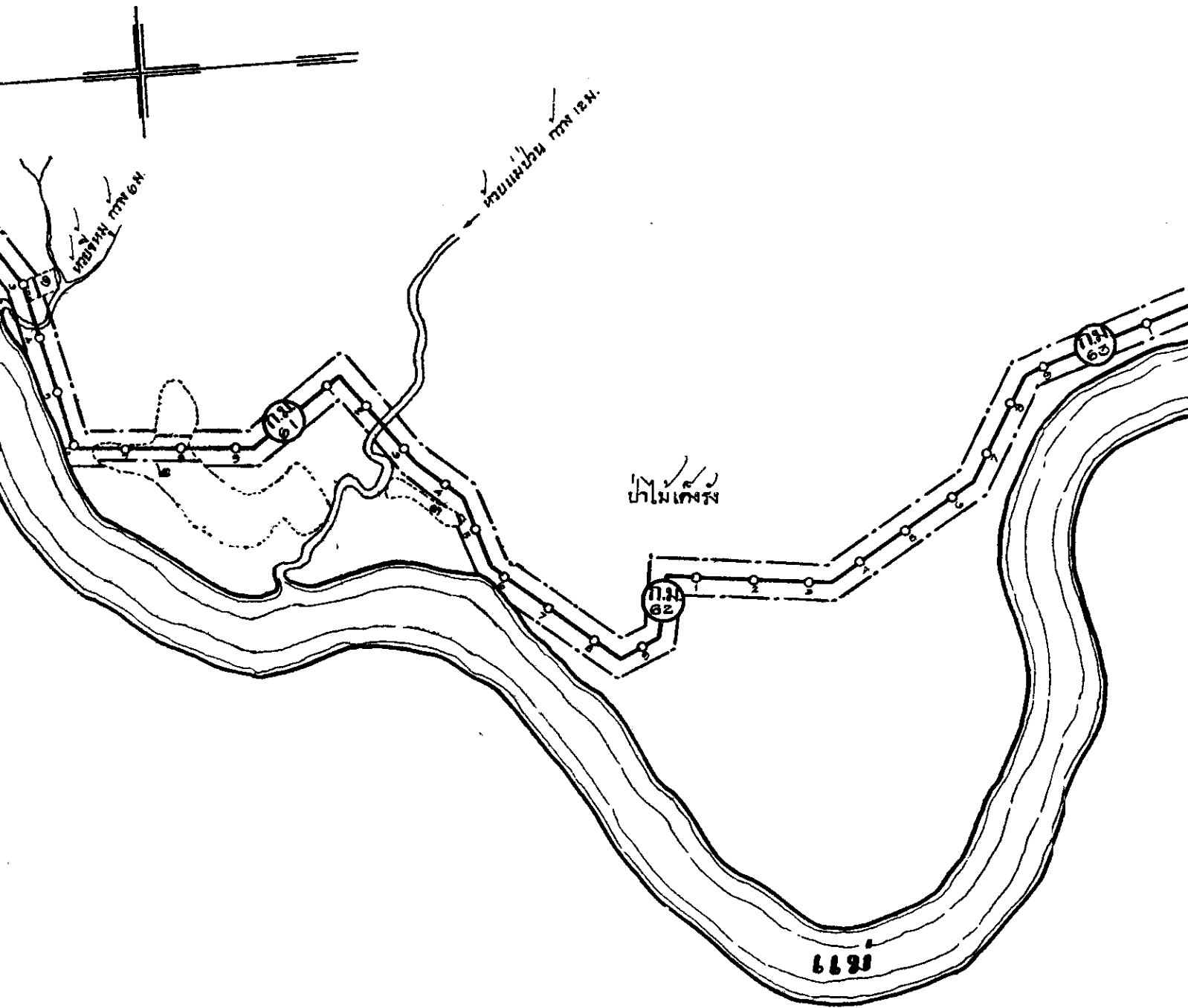

លេខ	ទំហំ ប.ស.	
១	៦០+២១៥.០០	៦
២	៦០+៦៤០.០០	៦
៣	៦១+៤៥៥.០០	៦

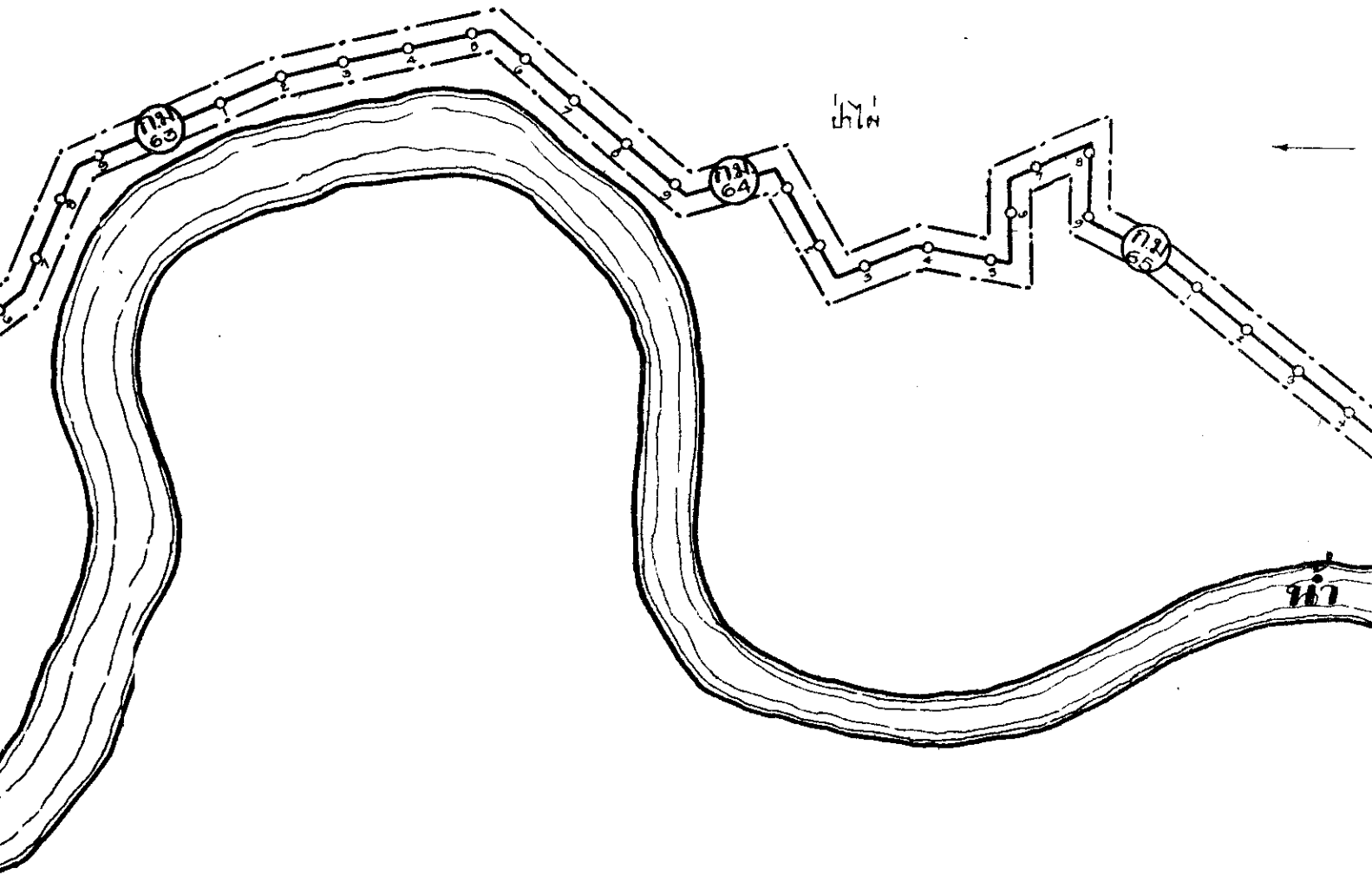

เขตที่	จาก ก.ม.	ถึง ก.ม.	หมายเหตุ	หมู่บ้าน	ตำบล	อำเภอ	จังหวัด	ประเภทที่ดิน	เนื้อที่			รวมเนื้อที่ดินเป็นตารางวา
									ไร่	เศษ	วา	
๑	60+295.00	60+335.00	เขตเมือง	บ้านไร่	บ้านสิง	สิงขร	ลำปาง	ผา	-	1	50	150.00
๒	60+640.00	60+820.00	เขตป่า	ลั่นทม	"	"	"	"	3	3	26	1525.00
๓	61+455.00	61+470.00	เขตอื่น	ลั่นทม	"	"	"	"	-	-	25	25.00

เขตป่าคุ้มครอง

← กุฎีประเทศเป็นภูเขา →

← เขตตำบลเกาะคา

เขตตำบลเถิน →

ป่าไม้วอก

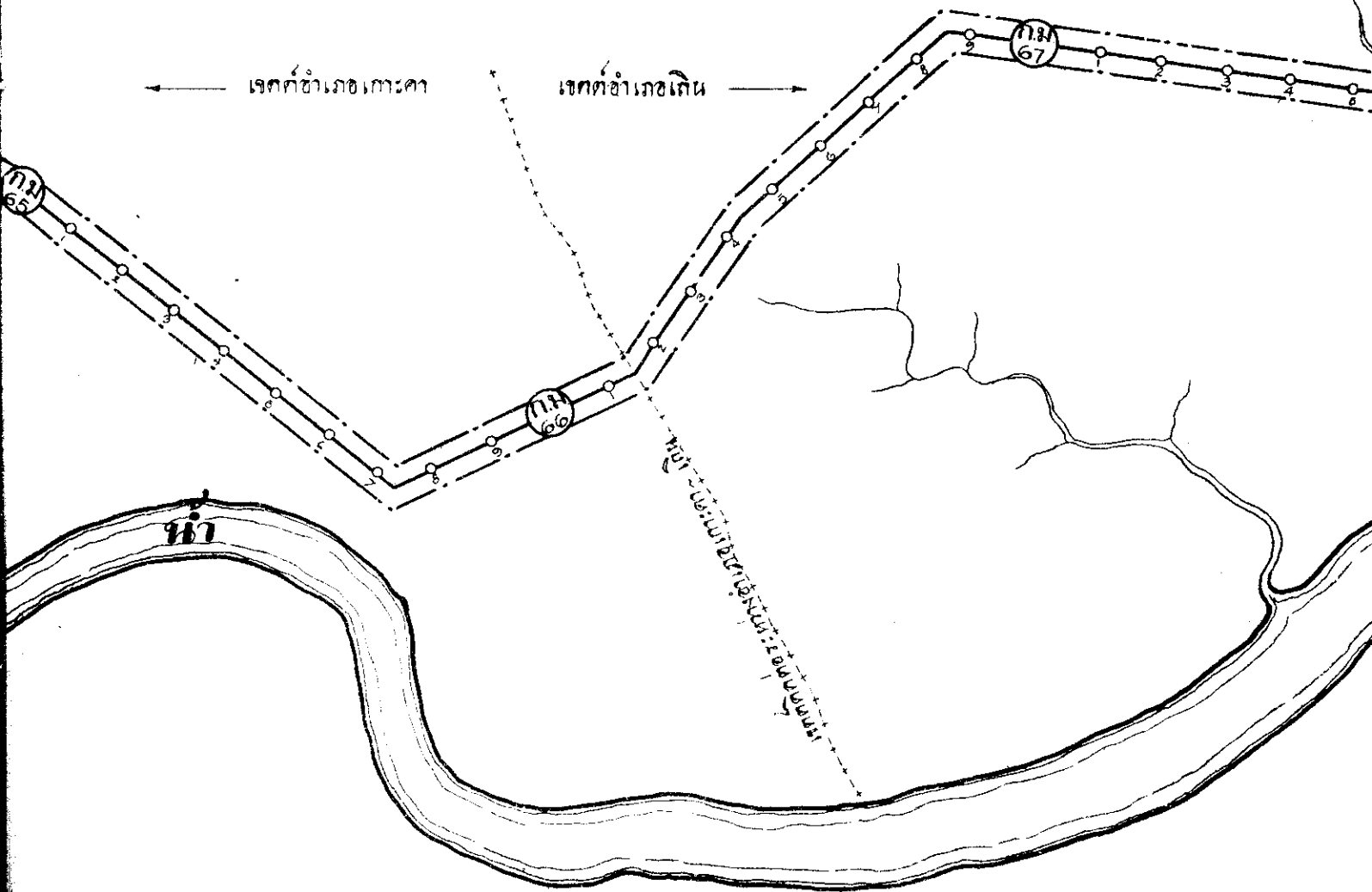

กม. 65

กม. 66

กม. 67

เขตป่าคุ้มครอง

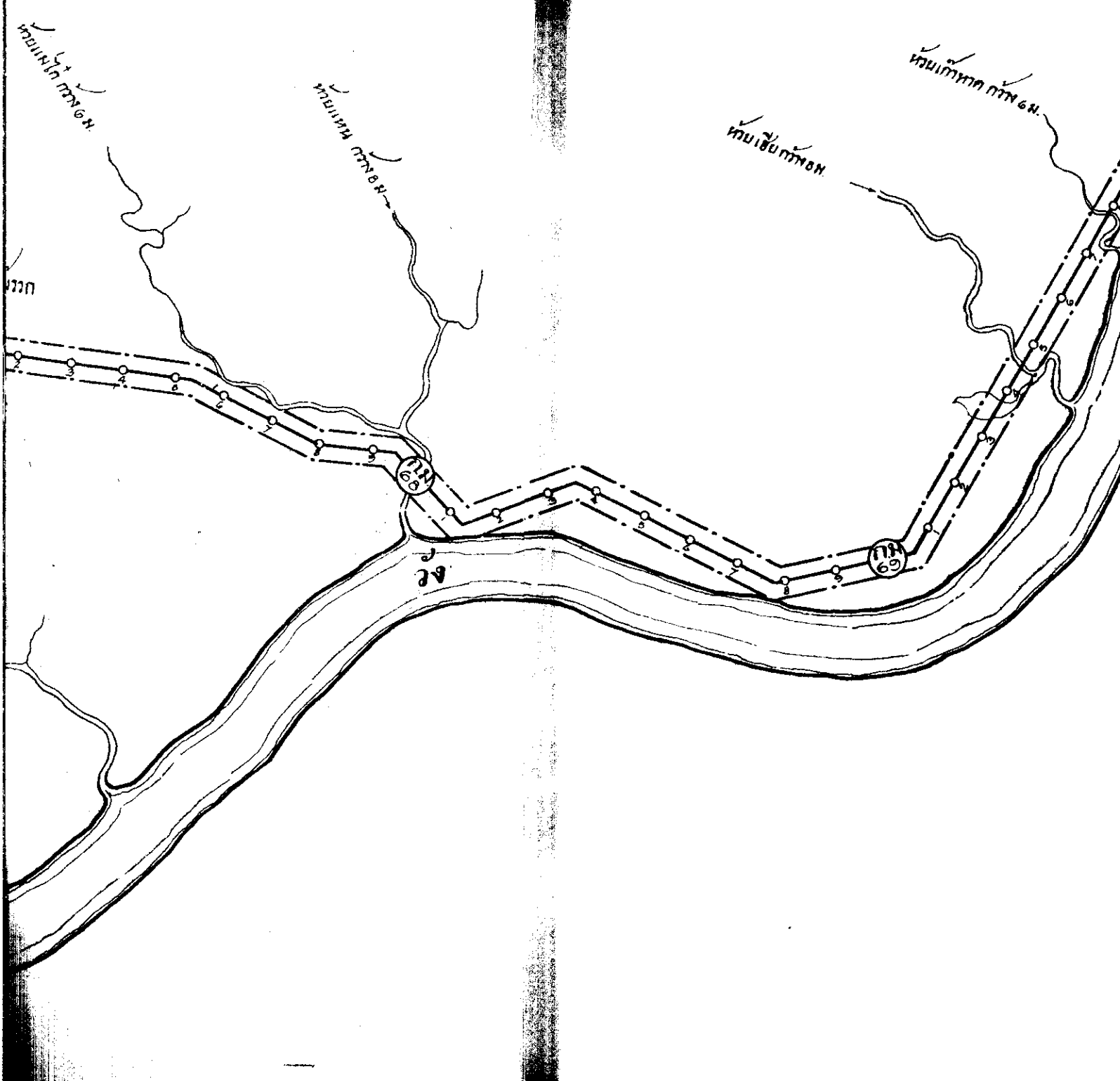

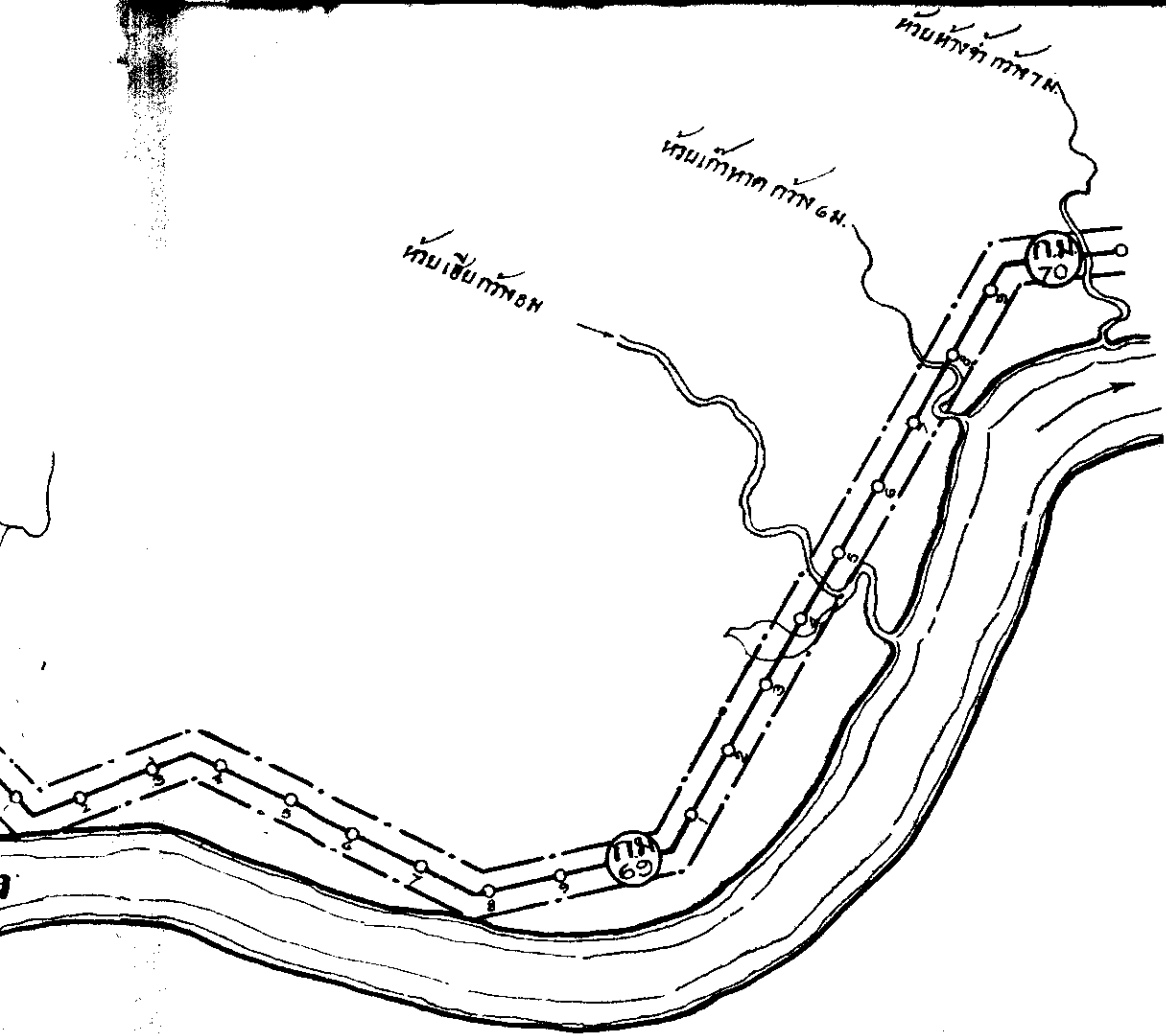

กรมโยธาเทศบาล

แผนที่กำหนดเขตที่ดินที่จะตั้งบริเวณหรือสิ่งก่อสร้างในที่

เพื่อราชการส่วนท้องถิ่น สาย

เขตที่ ๓ - ๓๓

บริเวณตำบลบ้าน

ตั้งแต่ ก.ม. ๓๖-๐๐๐-๐๐ ถึง ๓๐-๐๐๐-๐๐

พื้นที่ ๒๐ ไร่เศษ พื้นที่ทางรถไฟ ๒๔ ไร่

มาตราส่วน ๑:๑๐๐,๐๐๐

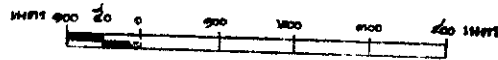

วิบูลย์ธรรม

เจ้าพนักงาน

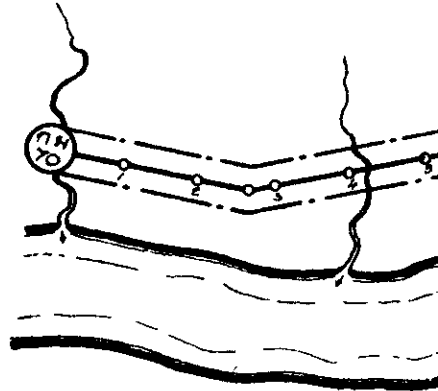

ตั้งหมุด

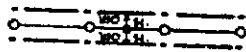

เขตที่ดินที่จะตั้งหมุด

ตั้งหมุด

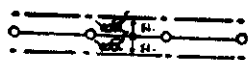

เขตที่ดินที่จะตั้งหมุด

เขียน... *กิตติคุณ*

คัด... *อภัย*

นาย *วิบูลย์ธรรม*

๒๗ ตุลาคม

พื้นที่บริเวณคลอง

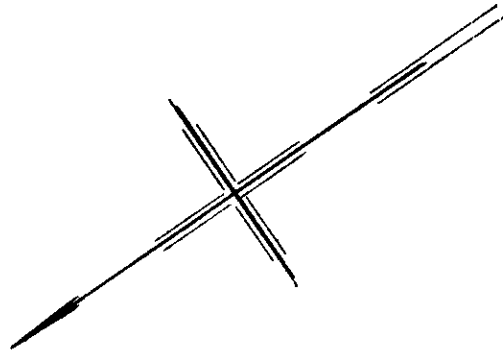
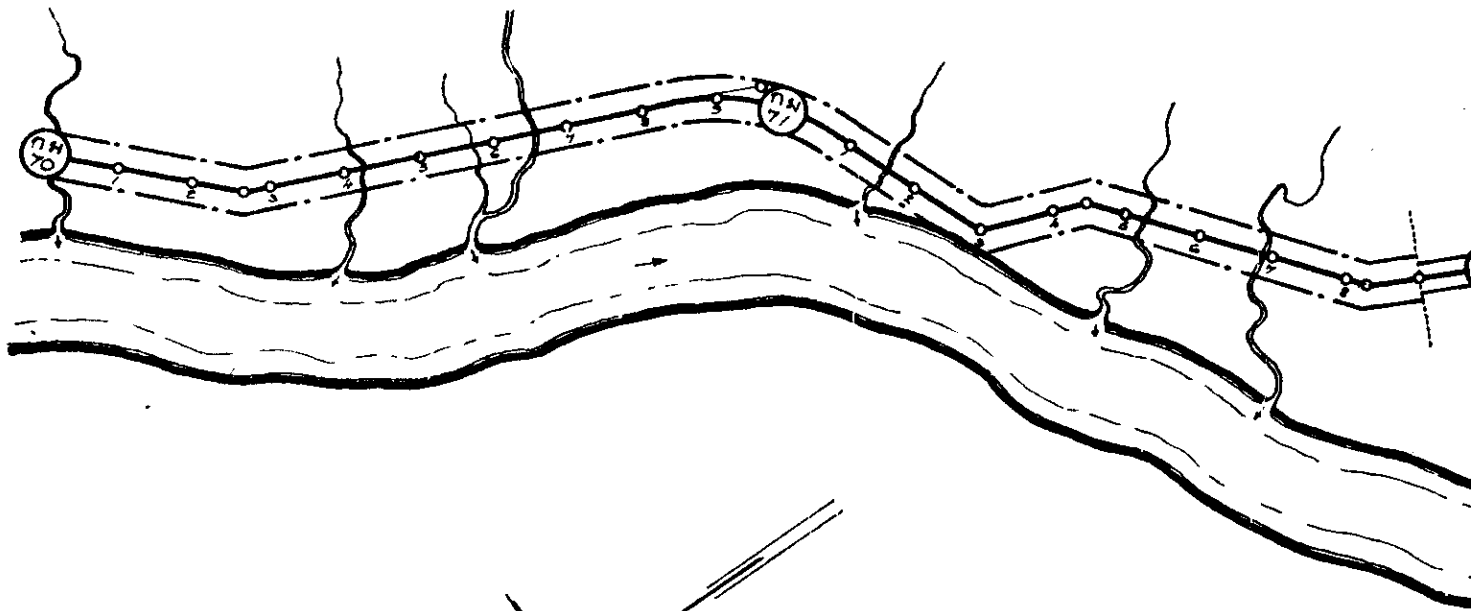

พื้นที่บริเวณสองข้างทางเป็นป่าไผ่เบญจพรรณ

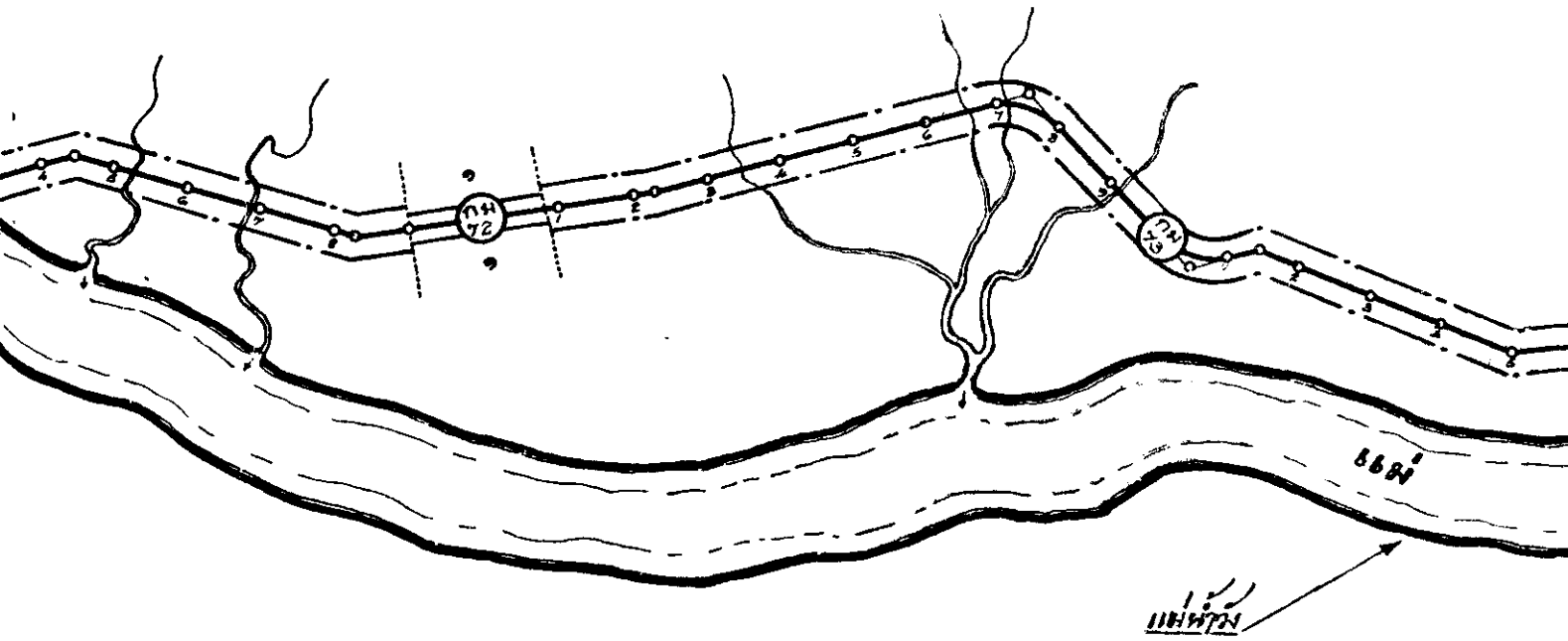

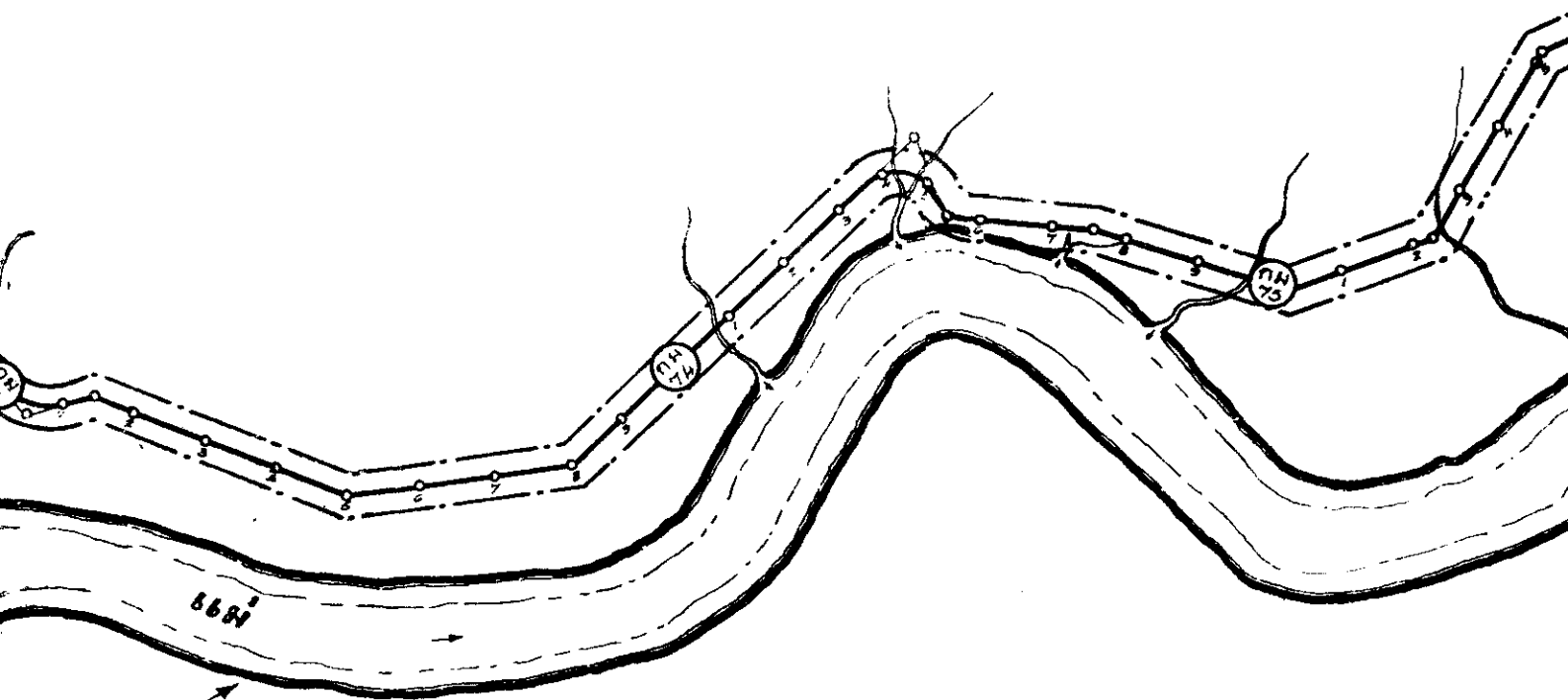

แม่น้ำ
↑

สถานี	จาก ก.ค.	ถึง ก.ค.	เขตการปกครอง	พื้นที่	ตำบล
๑	71+500.00	72+085.00	นายเมือง	พื้นที่	นาย
๒	72+640.00	73+740.00	นายจวบ นาย	พื้นที่	
๓	73+780.00	73+825.00	นายจวบ นาย		
๔	73+825.00	73+870.00	นายจวบ นาย		

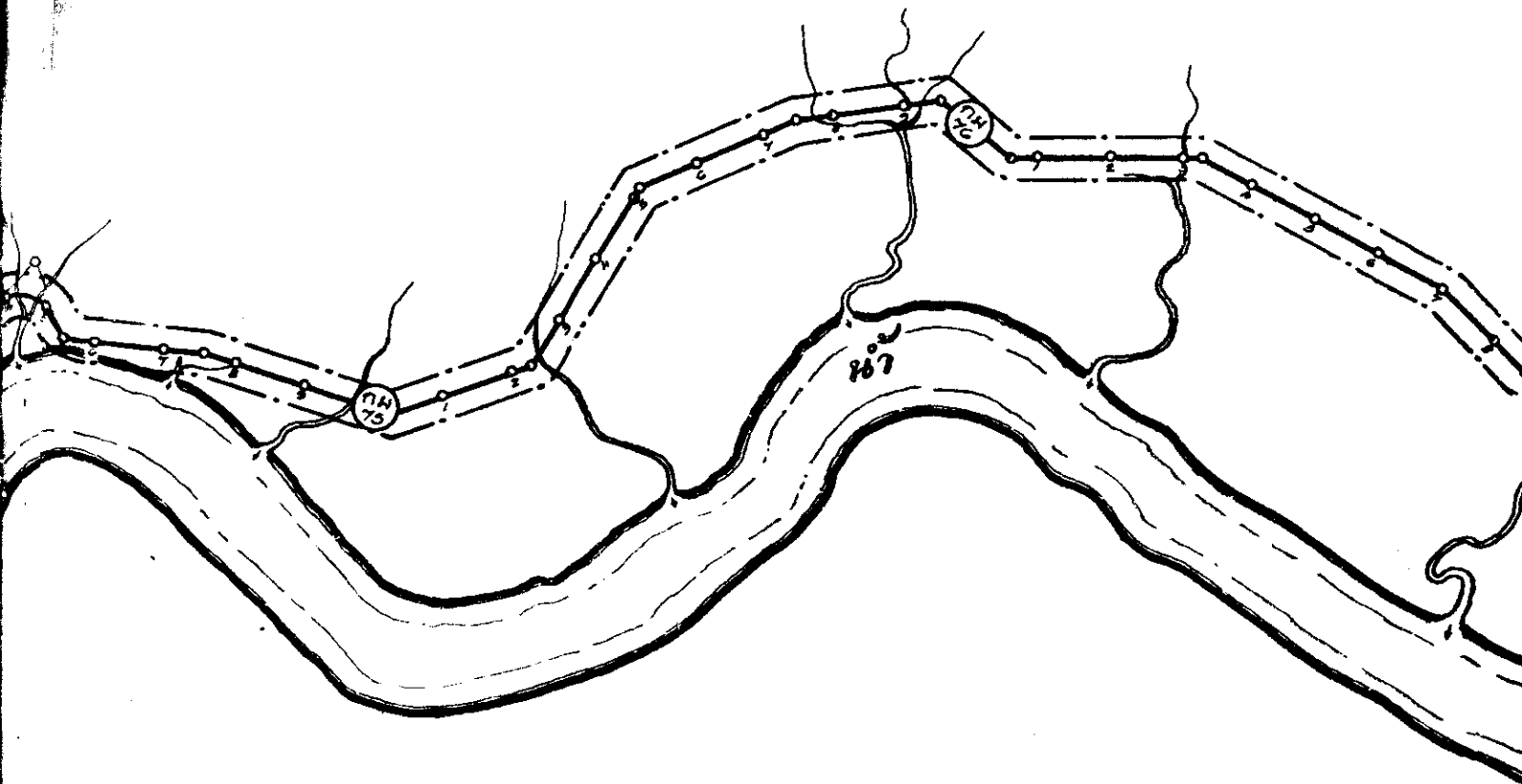

ชนิด	จาก ก.ม.	ถึง ก.ม.	ลักษณะที่ดิน	พื้นที่ ไร่	ตำบล	อำเภอ	จังหวัด	ประเภท ที่ดิน	พื้นที่ดิน			รวมเนื้อที่ เป็นหมื่นไร่
									ไร่	งาน	วา	
๑	71.500.00	72.085.00	นาปลูกข้าว	๑๑๖๖	บ้านกรวด	เมือง	ลำปาง	๓	๔	๓	—	1300.00
๒	73.660.00	73.740.00	นาปลูกข้าว นาไร่	๕๖๖	บ้านกรวด	เมือง	ลำปาง	๓	1	1	—	500.00
๓	73.780.00	73.825.00	นาปลูกข้าว	๔๖๖	บ้านกรวด	เมือง	ลำปาง	๓	1	—	—	400.00
๔	73.825.00	73.870.00	ทุ่ง ไร่	๕๖๖	บ้านกรวด	เมือง	ลำปาง	๓	—	1	๓๕	135.00

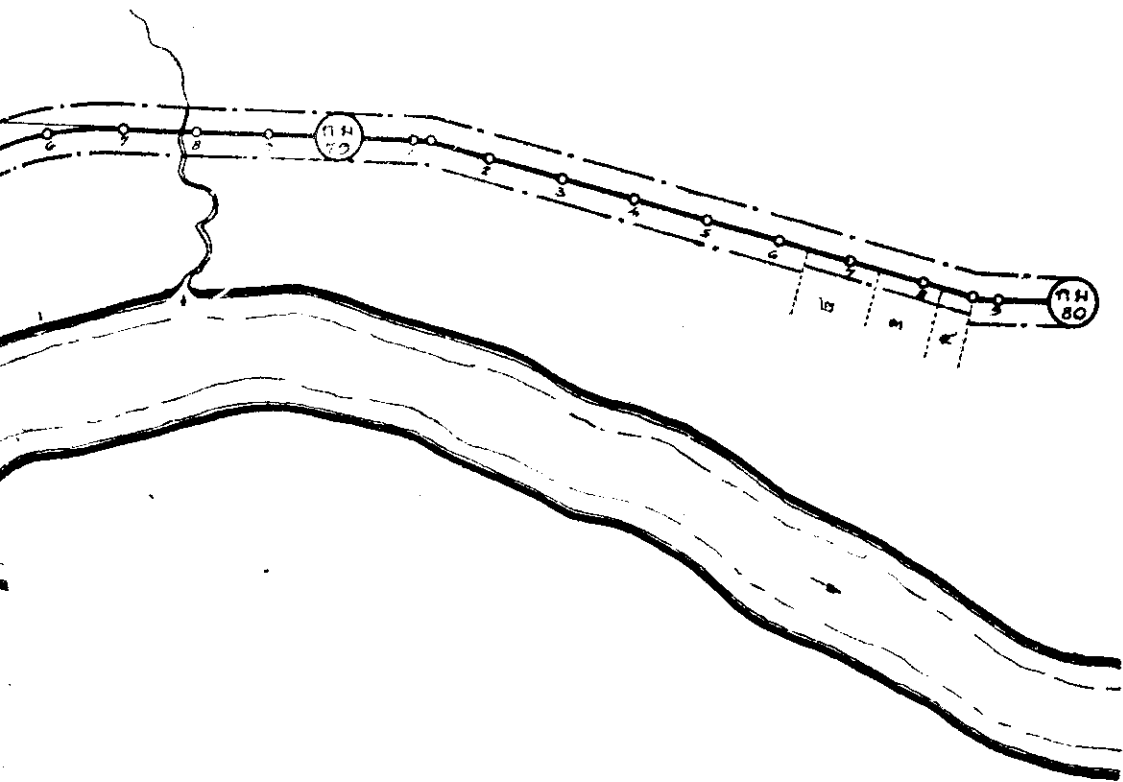

กรมโยธาเทศบาล

แผนที่กำหนดเขตที่ดินที่ควรต้องเวนคืนซึ่งหาวิเทศวิธี
 เพื่อก่อสร้างทางหลวงสาย เกษรา — กิ่ง
 จังหวัดลำปาง

ตั้งแต่ ก.ม. ๘๐.๐๐๐.๐๐ ถึง ก.ม. ๙๐.๐๐๐.๐๐

วันที่ ๒๐ เมษายน พุทธศักราช ๒๔๘๒

มาตราส่วน ๑ : ๑๐,๐๐๐

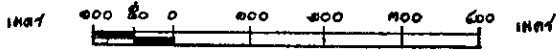

Signature

โยธา ๒๒๖

เครื่องหมาย

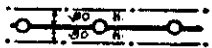

เขตที่ดินที่ควรต้องเวนคืน
 ในเขตเมือง



เขตที่ดินที่ควรต้องเวนคืน
 ในเขตชนบท

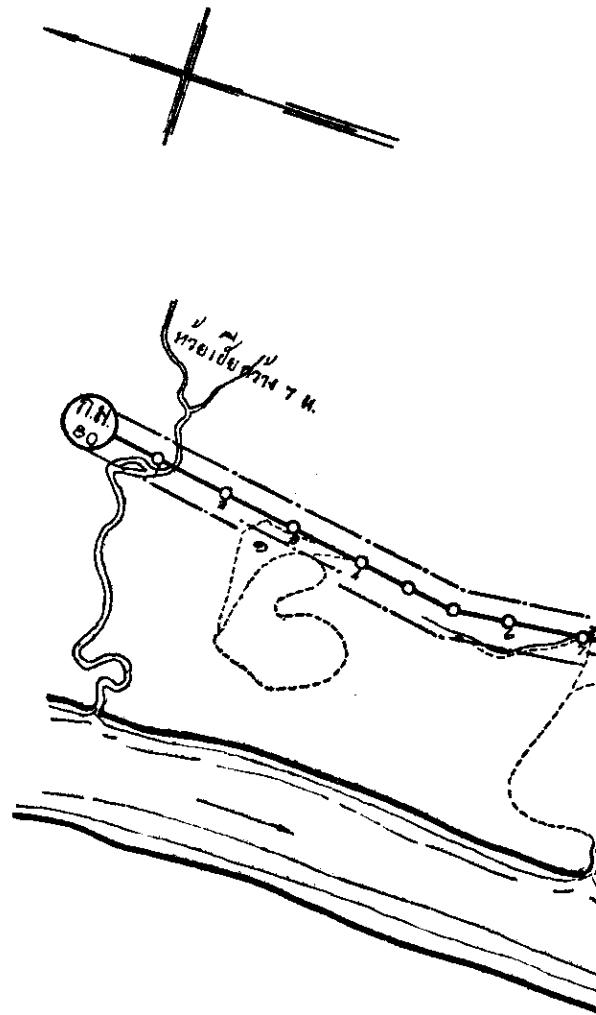

โยธา โสภณ

คต. ๒๒๖

ตรา *Signature*

ร.น. สก.๒๒๖

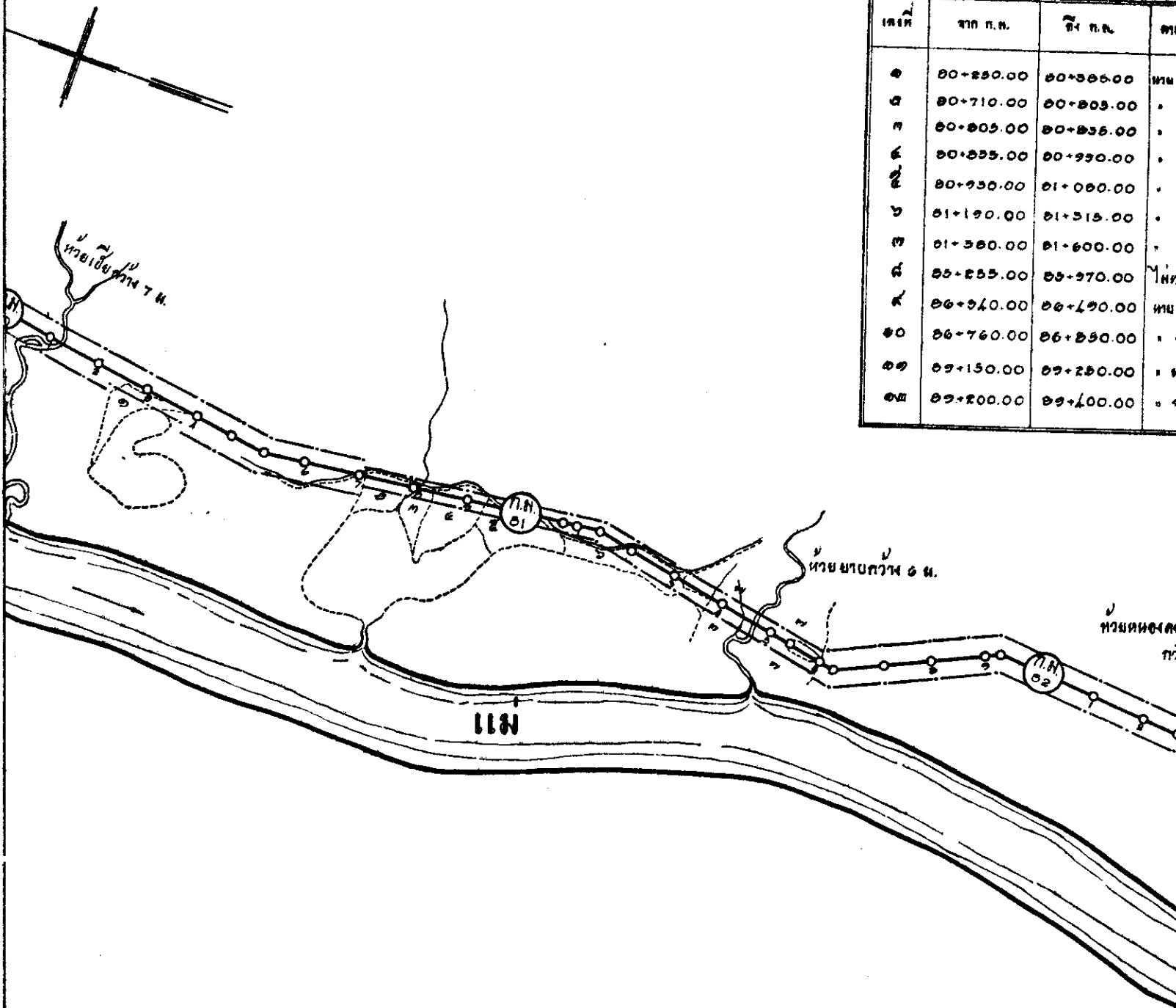

№ п.п.	п.п.	п.п.	п.п.
01	00+250.00	00+305.00	п.п.
02	00+710.00	00+805.00	.
03	00+805.00	00+835.00	.
04	00+835.00	00+930.00	.
05	00+930.00	01+000.00	.
06	01+190.00	01+315.00	.
07	01+380.00	01+600.00	.
08	05+255.00	05+370.00	п.п.
09	06+370.00	06+490.00	п.п.
10	06+760.00	06+830.00	.
11	07+150.00	07+250.00	.
12	07+200.00	07+400.00	.

ท. น.	น้ำหนักของหิน	หน่วย	ขนาด	ชนิด	ยาว	ประเภท	จำนวนหิน			รวมของหิน
							ไร่	รวม	วา	
450.00	หิน ทรายปนโคลน	ตัน	แปดปี	เม็ด	ยาว	๓	๑	๑	—	๕๐๐
465.00	หิน ทรายปนโคลน	"	"	"	"	"	—	๑	๓๕	๑๓๕
525.00	หิน ทรายปนโคลน	"	"	"	"	"	—	๑	๕๐	๑๕๐
560.00	หิน ทรายปนโคลน	"	"	"	"	"	๑	๓	๕๐	๑๕๐
575.00	หิน ทรายปนโคลน	"	"	"	"	"	—	๑	๕๐	๑๕๐
600.00	หิน ทรายปนโคลน	"	"	"	"	"	๑	—	—	๑๐๐
710.00	หิน ทรายปนโคลน	"	"	"	"	"	๑	๑	—	๑๐๐
725.00	หิน ทรายปนโคลน	"	"	"	"	"	—	๑	๕๐	๑๕๐
๑๑๐.๐๐	หิน ทรายปนโคลน	"	"	"	"	"	—	๑	—	๑๐๐
๑๖๐.๐๐	หิน ทรายปนโคลน	"	"	"	"	"	๑	๓	๓๕	๑๓๕
๑๖๐.๐๐	หิน ทรายปนโคลน	"	"	"	"	"	—	๑	๑๑	๑๑๑

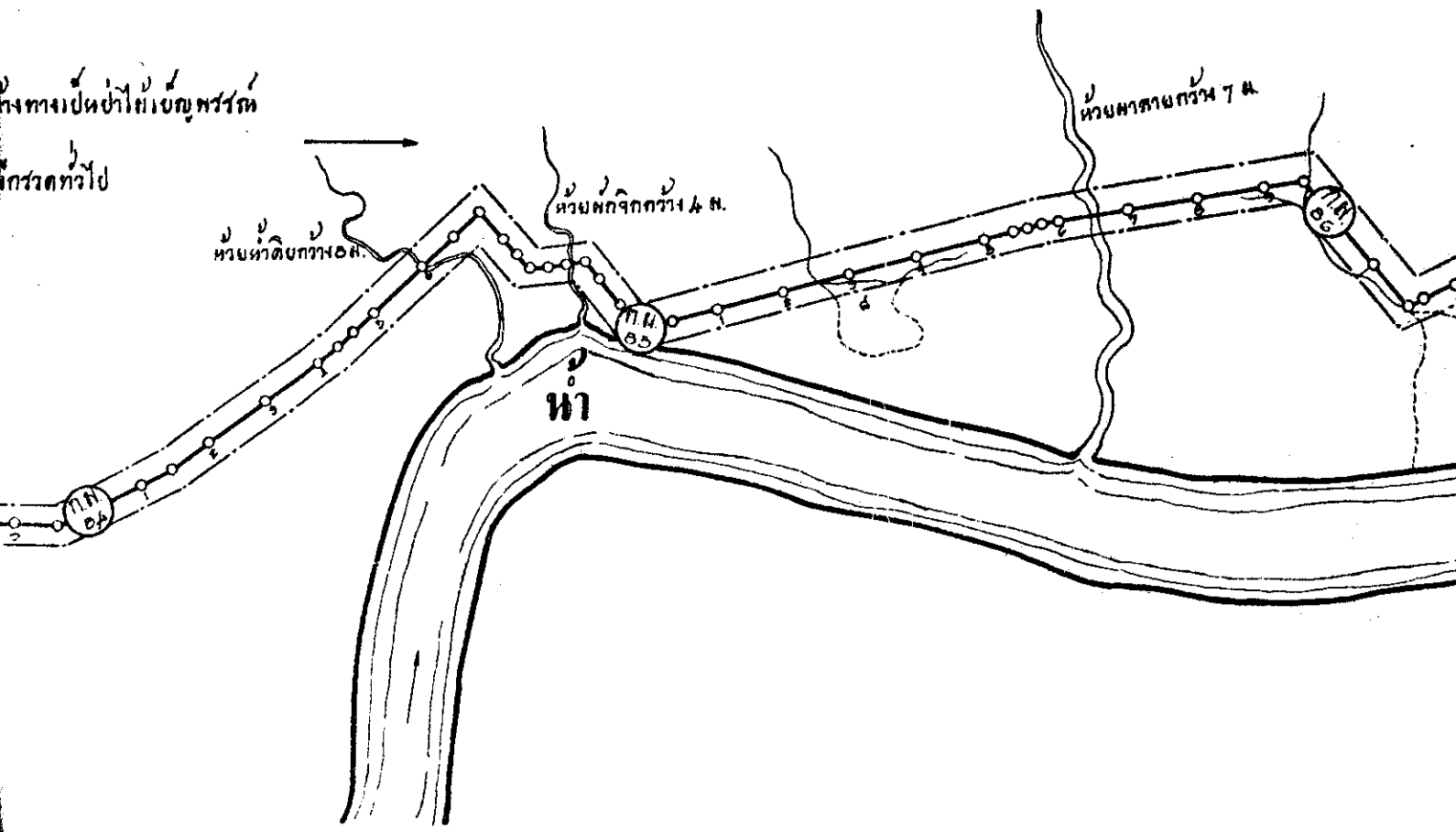

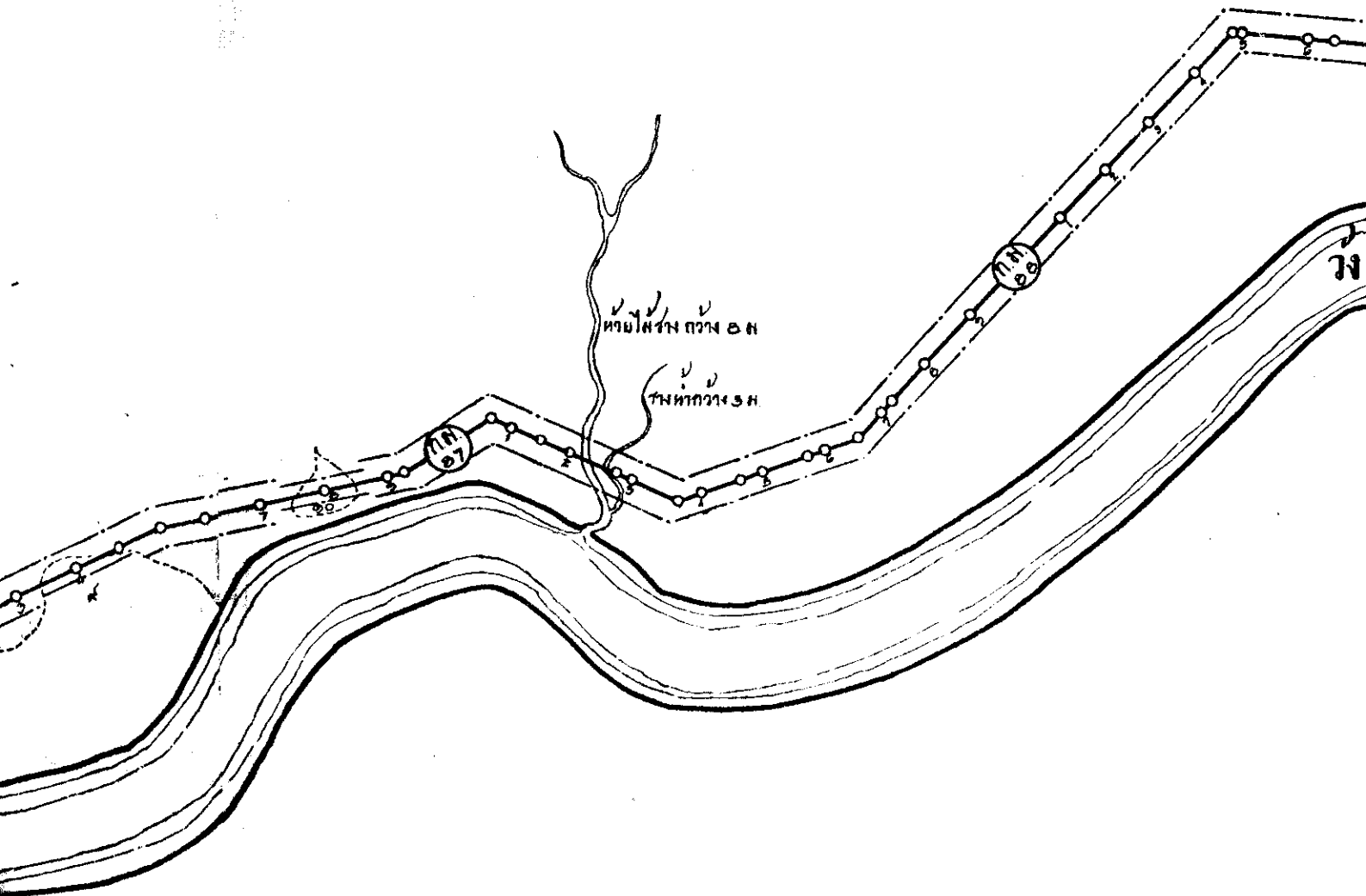

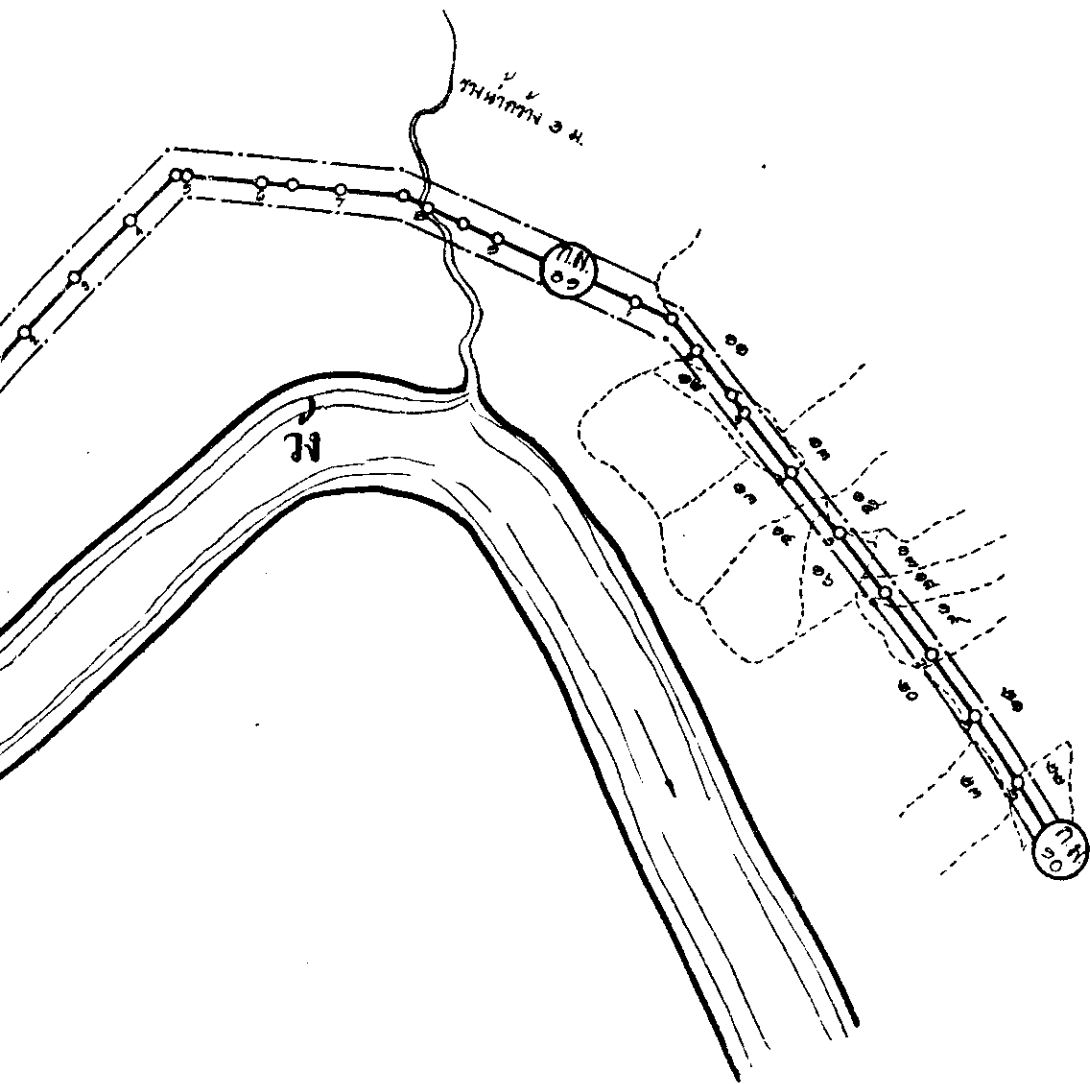

ร. ก. น.	เศษหัวนมที่ดิน	หมู่บ้าน	ตำบล	อำเภอ	จังหวัด	ประเภทที่ดิน	เนื้อที่ (ไร่)			รวมเนื้อที่ (ไร่)
							ไร่	งาน	วา	
330.00	เกษตร	บ้าน	บ้าน	บ้าน	บ้าน	ก	2	3	—	1100.00
700.00	เกษตร	บ้าน	บ้าน	บ้าน	บ้าน	ก	—	1	—	100.00
075.00	เกษตร	บ้าน	บ้าน	บ้าน	บ้าน	ก	1	2	70	270.00
125.00	เกษตร	บ้าน	บ้าน	บ้าน	บ้าน	ก	1	2	30	650.00
315.00	เกษตร	บ้าน	บ้าน	บ้าน	บ้าน	ก	—	1	—	200.00
317.00	เกษตร	บ้าน	บ้าน	บ้าน	บ้าน	ก	—	2	26	225.00
475.00	เกษตร	บ้าน	บ้าน	บ้าน	บ้าน	ก	—	1	62	162.00
525.00	เกษตร	บ้าน	บ้าน	บ้าน	บ้าน	ก	—	2	15	225.00
560.00	เกษตร	บ้าน	บ้าน	บ้าน	บ้าน	ก	—	1	15	175.00
550.00	เกษตร	บ้าน	บ้าน	บ้าน	บ้าน	ก	1	1	30	550.00
000.00	เกษตร	บ้าน	บ้าน	บ้าน	บ้าน	ก	—	3	37	337.00
015.00	เกษตร	บ้าน	บ้าน	บ้าน	บ้าน	ก	—	1	33	53.00
035.00	เกษตร	บ้าน	บ้าน	บ้าน	บ้าน	ก	—	1	15	125.00
070.00	เกษตร	บ้าน	บ้าน	บ้าน	บ้าน	ก	—	1	15	175.00
080.00	เกษตร	บ้าน	บ้าน	บ้าน	บ้าน	ก	—	1	25	25.00
350.00	เกษตร	บ้าน	บ้าน	บ้าน	บ้าน	ก	1	1	62	125.00
575.00	เกษตร	บ้าน	บ้าน	บ้าน	บ้าน	ก	1	1	25	562.00
620.00	เกษตร	บ้าน	บ้าน	บ้าน	บ้าน	ก	1	3	40	340.00
300.00	เกษตร	บ้าน	บ้าน	บ้าน	บ้าน	ก	1	2	40	600.00
370.00	เกษตร	บ้าน	บ้าน	บ้าน	บ้าน	ก	—	1	10	210.00
025.00	เกษตร	บ้าน	บ้าน	บ้าน	บ้าน	ก	—	3	15	375.00
050.00	เกษตร	บ้าน	บ้าน	บ้าน	บ้าน	ก	—	3	30	350.00
255.00	เกษตร	บ้าน	บ้าน	บ้าน	บ้าน	ก	1	2	30	250.00
050.00	เกษตร	บ้าน	บ้าน	บ้าน	บ้าน	ก	2	2	—	600.00
755.00	เกษตร	บ้าน	บ้าน	บ้าน	บ้าน	ก	2	2	30	1000.00
150.00	เกษตร	บ้าน	บ้าน	บ้าน	บ้าน	ก	—	—	12	12.00
350.00	เกษตร	บ้าน	บ้าน	บ้าน	บ้าน	ก	—	3	—	300.00
415.00	เกษตร	บ้าน	บ้าน	บ้าน	บ้าน	ก	—	—	50	450.00
635.00	เกษตร	บ้าน	บ้าน	บ้าน	บ้าน	ก	1	1	35	135.00
650.00	เกษตร	บ้าน	บ้าน	บ้าน	บ้าน	ก	—	1	35	185.00
680.00	เกษตร	บ้าน	บ้าน	บ้าน	บ้าน	ก	—	2	50	250.00
720.00	เกษตร	บ้าน	บ้าน	บ้าน	บ้าน	ก	1	1	50	450.00
780.00	เกษตร	บ้าน	บ้าน	บ้าน	บ้าน	ก	1	1	50	550.00
810.00	เกษตร	บ้าน	บ้าน	บ้าน	บ้าน	ก	—	1	50	150.00
210.00	เกษตร	บ้าน	บ้าน	บ้าน	บ้าน	ก	4	3	75	1575.00

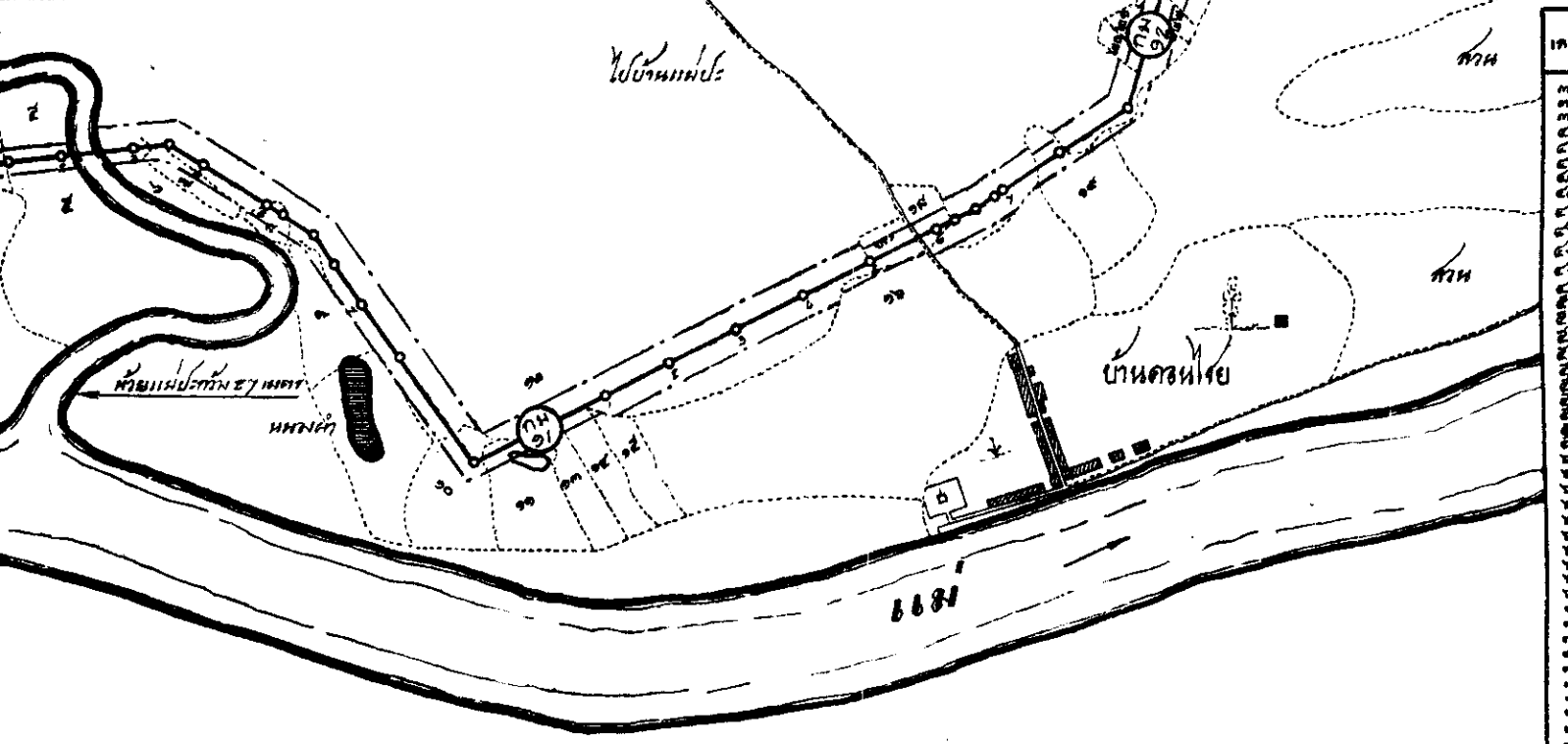

10
11
12
13
14
15
16
17
18
19
20
21
22
23
24
25
26
27
28
29
30
31
32
33
34
35
36
37
38
39
40
41
42
43
44
45
46
47
48
49
50
51
52
53
54
55
56
57
58
59
60
61
62
63
64
65
66
67
68
69
70
71
72
73
74
75
76
77
78
79
80
81
82
83
84
85
86
87
88
89
90
91
92
93
94
95
96
97
98
99
100

กรมการช่าง ๓ ๒๕๓๓

← ภูมิประเทศเป็นป่าไม้เต็งรัง พื้นที่เป็นเนินเขา →

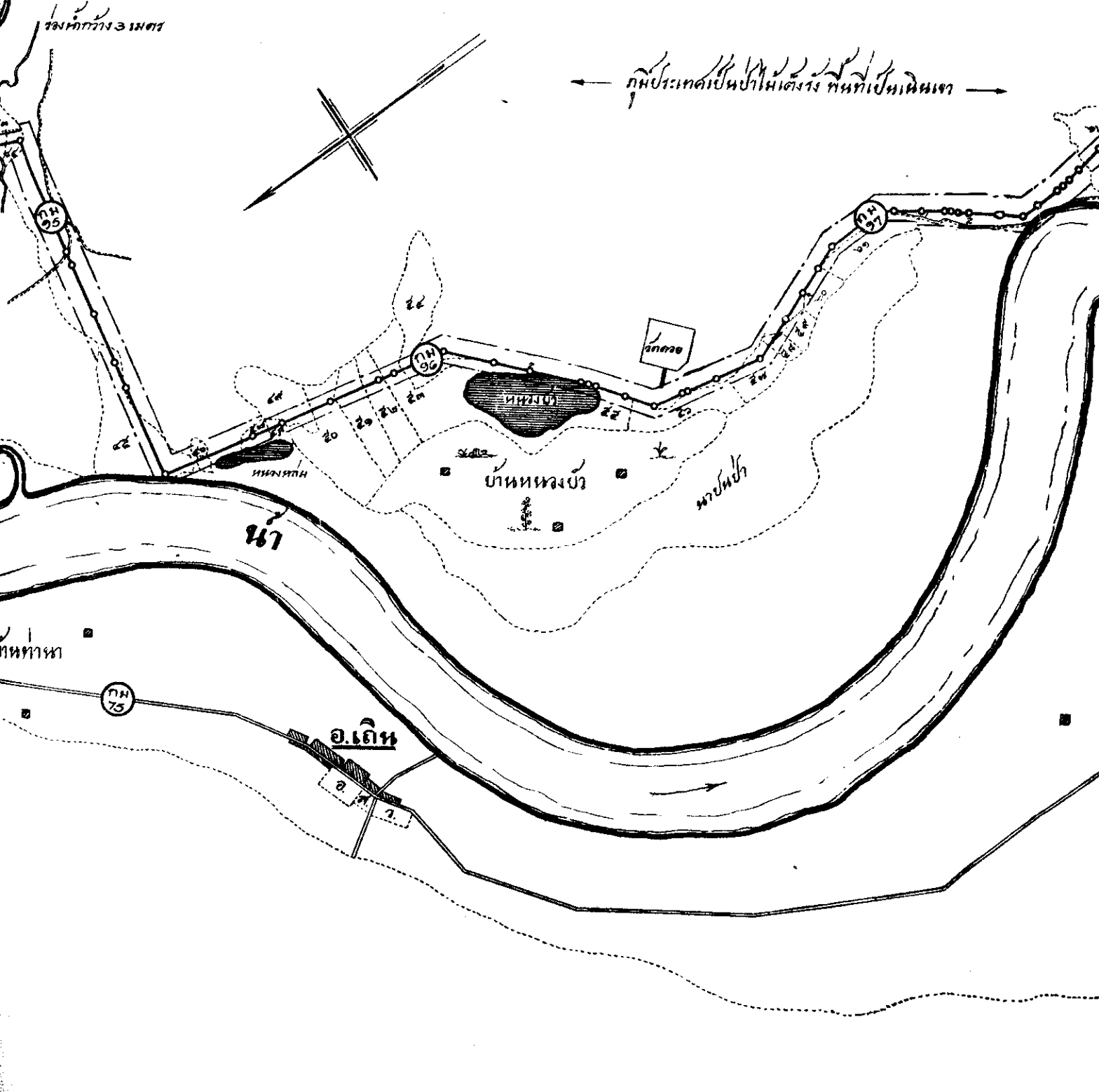

น้ำ

หนองบัว

บ้านหนองบัว

หินยาศน์

กม ๒๖

กม ๒๖

กม ๒๗

กม ๒๕

อ.เถิน

๒ ๒

กม ๒๕

ต.ท.ท.ท.

187 →

หมู่บ้าน 7 เขต

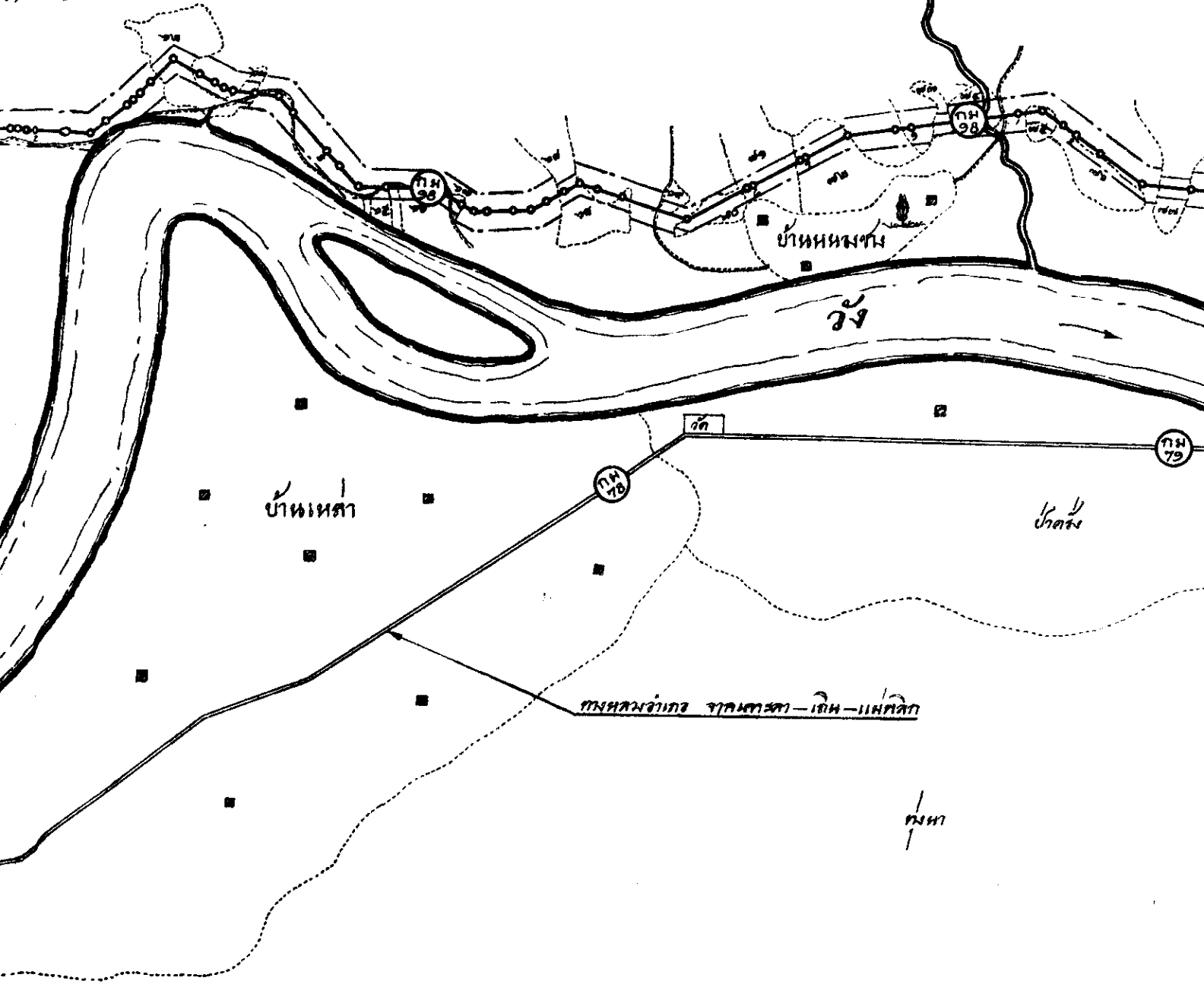

บ้านหินพิมาย

บ้านเขาศา

บ้านตะกั่ว

ถนนจากบ้านเขาศา - บ้านตะกั่ว

กม 79

