

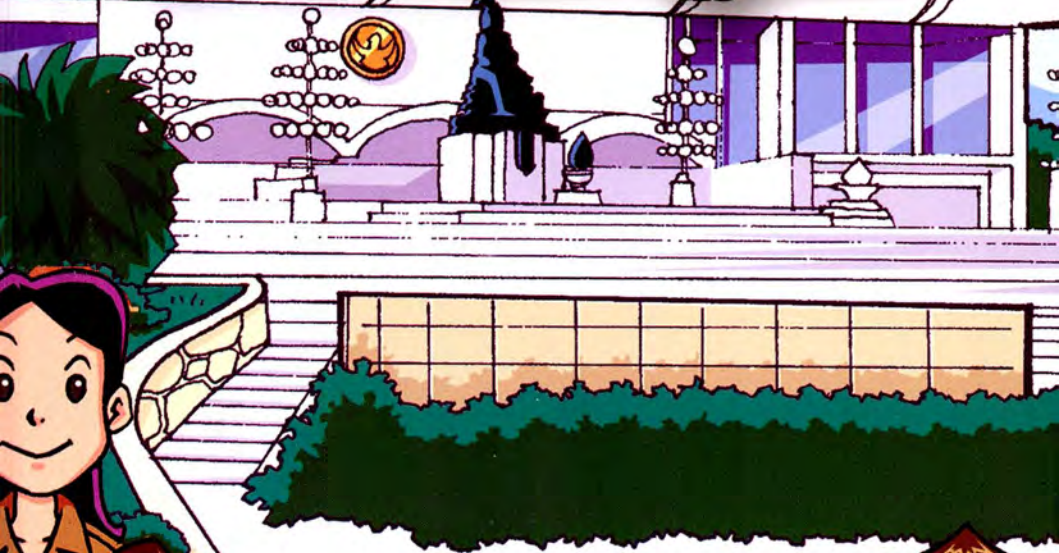

พาน้องชมรัฐสภา

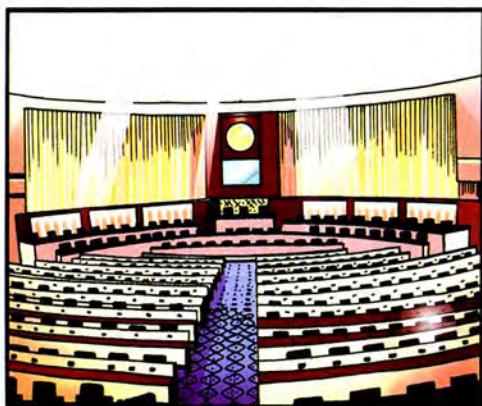

พาน้องชมรัฐสภา





เรื่อง

ปีที่พิมพ์

จำนวนหน้า

พิมพ์ครั้งที่ 2

จัดทำโดย

พาน้องชมรัฐสภา

เมษายน 2549

48 หน้า

จำนวน 30,000 เล่ม

กลุ่มงานสารนิเทศ สำนักประชาสัมพันธ์
สำนักงานเลขาธิการสภาผู้แทนราษฎร
ติดต่อข้อมูลเพิ่มเติม

โทร. 0-2244-1200-2 (ในเวลาราชการ)

โทรสาร. 0-2244-1149

เว็บไซต์ www.parliament.go.th

ตีพิมพ์โดย

บริษัท วิธิตา แอนิเมชั่น จำกัด

779 ซ.สุทธิพร ถ.ประชาสงเคราะห์ ดินแดง กรุงเทพฯ 10400

โทร.0-2641-9400 โทรสาร. 0-2641-9951

พิมพ์ที่

สำนักการพิมพ์ สำนักงานเลขาธิการสภาผู้แทนราษฎร

อาคารธนาคารทหารไทย ถนนพญาไท แขวงทุ่งพญาไท

เขตราชเทวี กรุงเทพฯ 10400 โทร.0-2644-5309



คำนำ

สำนักงานเลขาธิการสภาผู้แทนราษฎร โดยกลุ่มงานสารนิเทศ สำนักประชาสัมพันธ์ ได้จัดทำหนังสือการ์ตูน “พาน้องชมรัฐสภา” เล่มนี้ขึ้นโดยมีวัตถุประสงค์ เพื่อใช้เป็นเอกสารประกอบการนำชมรัฐสภาให้กับนักเรียนในระดับประถมศึกษา ภายในเล่มประกอบด้วยการ์ตูนบางเรื่องเกี่ยวกับอำนาจหน้าที่ของรัฐสภา ที่นั่งในห้องประชุมรัฐสภา ภาพจิตรกรรม ประติมากรรมและสถานที่ต่าง ๆ ภายในบริเวณรัฐสภา

สำนักงานเลขาธิการสภาผู้แทนราษฎร หวังเป็นอย่างยิ่งว่าหนังสือการ์ตูน “พาน้องชมรัฐสภา” เล่มนี้จะทำให้นักเรียนเกิดความรู้ ความเข้าใจ และตระหนักถึงความสำคัญในการเข้ามามีส่วนร่วมทางการเมือง การปกครองระบบประชาธิปไตย รวมทั้งส่งเสริมทัศนคติที่ดีต่อรัฐสภา

สุดท้ายนี้ สำนักงานเลขาธิการสภาผู้แทนราษฎร มีความยินดีเป็นอย่างยิ่งที่ได้มีโอกาสทำหนังสือเล่มนี้ ทุกคนที่มาเยี่ยมชมรัฐสภา และขอขอบคุณมา ณ โอกาสนี้

สำนักงานเลขาธิการสภาผู้แทนราษฎร

เมษายน ๒๕๕๕



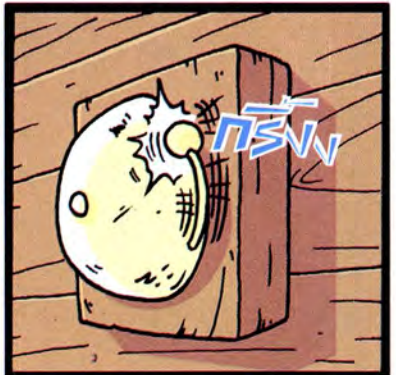

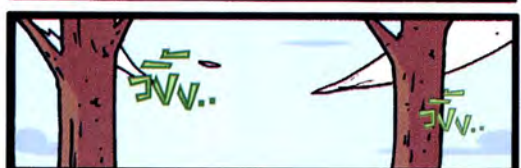



แฉะ: เต:บอจ กั้นก่อน มั้จ

จ๊จจ..

จ๊จจ..

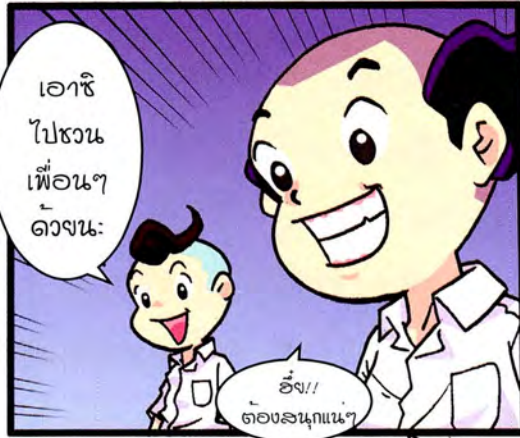

เอาจ๊ ไปขวงน เพื่่อนๆ ลว้งน:

ฮั้จ!! ตอองสนกนนๆ



เอ้!!



นั้ น ลุงกั้มนั้ นั้ น





เพื่อเตรียม
งานแข่งขันกีฬา
ประจำตำบล
ปีนี้หมู่บ้านเรา
เป็นเจ้าภาพ

แฉะจะ
มีส.ส.มา
เป็นประธาน
ในพิธีเปิด
ดวงนะ

ได้รับลูกกำนัน



สวัสดี
ครับ..

ขึ้นลุด
ไปก่อน
นะ



เอ! แฉะ:ส.ส. คือ
ใครเหรอ

เราก็ไม่รู้
เหมือนกัน



พรุ่งนี้
เราไปถาม
คุณครูดีมีง
จุก

อืม

โรงเรียนประชาเสรี

ป.6/3

คุณครูครับ
ผมอยาก
รู้ว่า ส.ส. คือ
ใคร
เหรอ
ครับ

ส.ส. ก็คือ
ตัวแทนของ
พวกเราที่มาจาก
การเลือกตั้ง
และเข้าไปทำ
งานแทนพวกเรา
ในสภาไฉละ:

แล้ว ส.ส.
เขามีหน้าที่อะไร
ในสภาครับ
คุณครู

อืม ส.ส.
มีอำนาจ
หน้าที่หลักๆ
3 อย่าง
ด้วยกันคือ

ส.ส. มี ๓ ข้อ
ประชาชนที่มาจากการเลือกตั้ง

1. การ
ออก
กฎหมาย



2. การ
ควบคุม
การบริหาร
ราชการ
แผ่นดิน



3. การให้
ความเห็นชอบ
เรื่องสำคัญๆ
เช่น การให้
ความเห็นชอบ

ในการ
แต่งตั้งผู้สำเร็จ
ราชการแทนพระองค์
การให้ความเห็นชอบ
ในการประกาศสงคราม
นอกจากนั้น ส.ส.
ยังต้องดูแลความ
ได้ดรรชนี



ของประชาชน
ในพื้นที่ดวง
เพื่อจะได้นำปัญหา
ของประชาชนไปพูด
ในสภา เพื่อหาทาง
ช่วงเหลือต่อไป
ละ:ด: และถ้า
นักการเมืองจาก
รัฐก็รัฐสภา



ที่ทำงาน
ของ ส.ส.
คุณครูจ:
พาไปดูดี
มั่งจ:



รัฐสภา

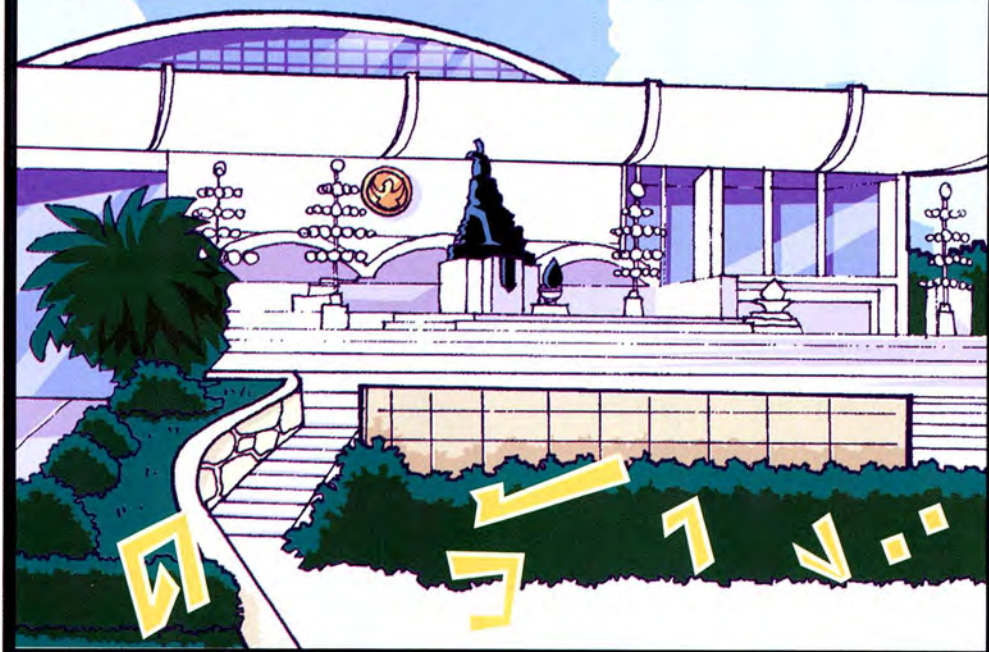

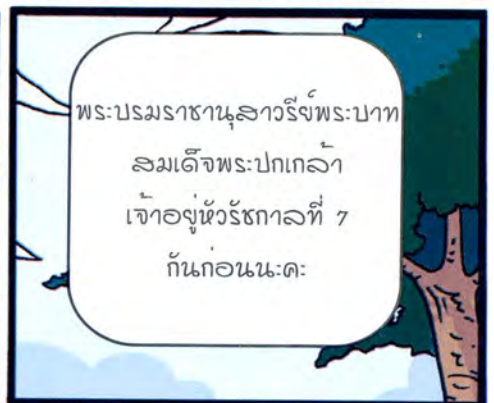



เรามีการปกครอง
ระบอบประชาธิปไตย
ได้ทุกวันนี้ เพราะพระองค์
ท่านพระราชาท่าน
รัฐธรรมนูญฉบับแรก
ให้กับประชาชนชาวไทย
ใจละดี:

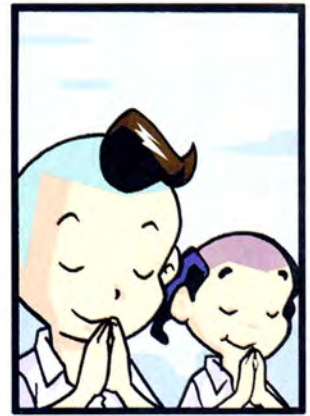
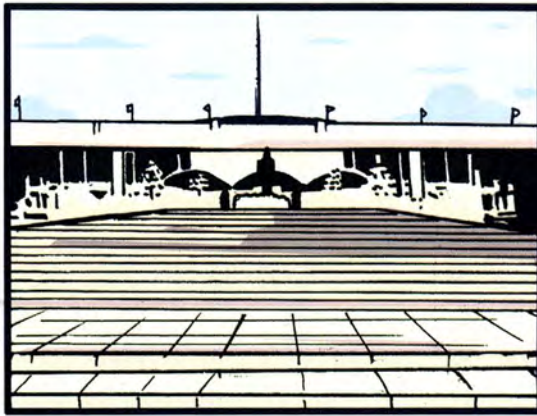

เดี๋ยวกี้จะพา
ทุกคนเข้าไป
ในอาคาร
รัฐสภา /
นะดี:



ภายในห้องโถงอาคารรัฐสภา 1



ภายใน
อาคารรัฐสภา 1
ชั้น 2 เป็นห้อง
ประชุมรัฐสภาระยะ:
เดี่ยวเราจะขึ้นไปดู
กันนะคะ



เห็นท่านประธาน
รัฐสภาจริงงะจุก



ตั้งใจ
ฟัง
หน่อยง
ซิ
แกละ



ส่วนห้องโถงที่เราขึ้น
อยู่ที่นี่ ด้านข้างเป็นห้องรับรอง
สมาชิกสภาผู้แทนราษฎร

และมีสถานที่
ให้บริการอำนวยความสะดวก
ความสะอาด
แก่สมาชิก
รัฐสภา เช่น
บริษัท ขนส่ง จำกัด
บริษัท การบินไทย จำกัด
และ การรถไฟ
แห่งประเทศไทย







วันนี้เราได้รู้เรื่อง
ที่เราจับไม่รู้อะไรมา
เลขนะ แกล:



อืม

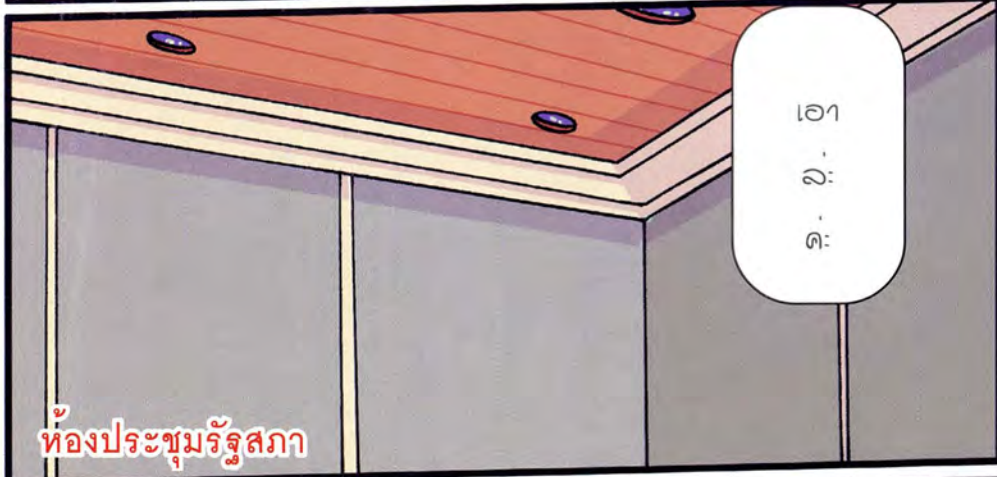

เอา
ล
ด

ห้องประชุมรัฐสภา

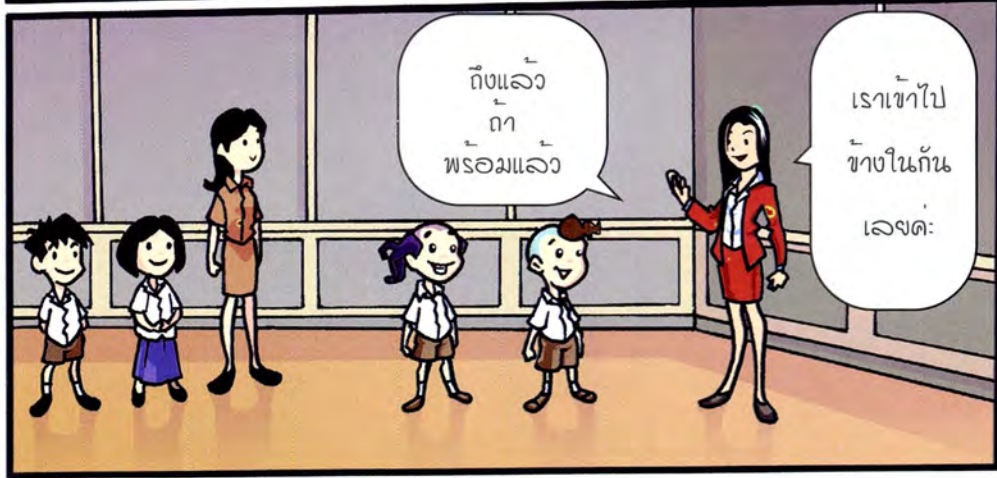

ถึงแล้ว
ดา
พร้อมแล้ว

เราเข้าไป
ข้างในกัน
เลขด:



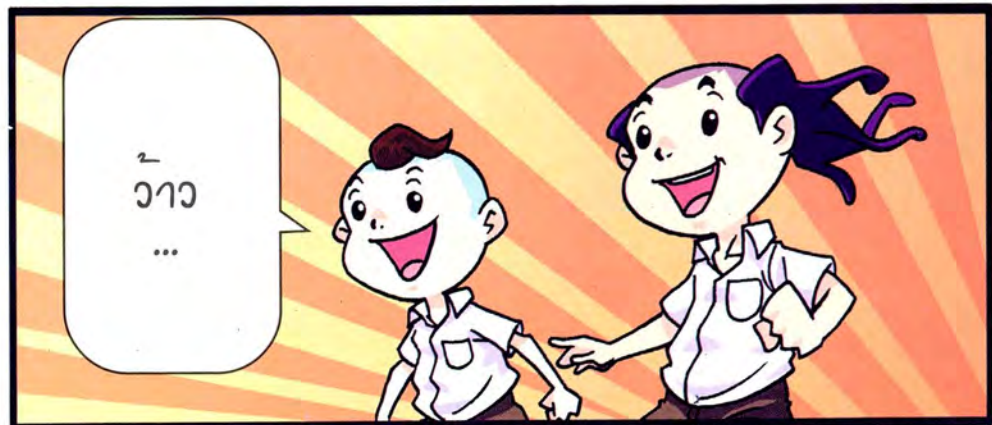
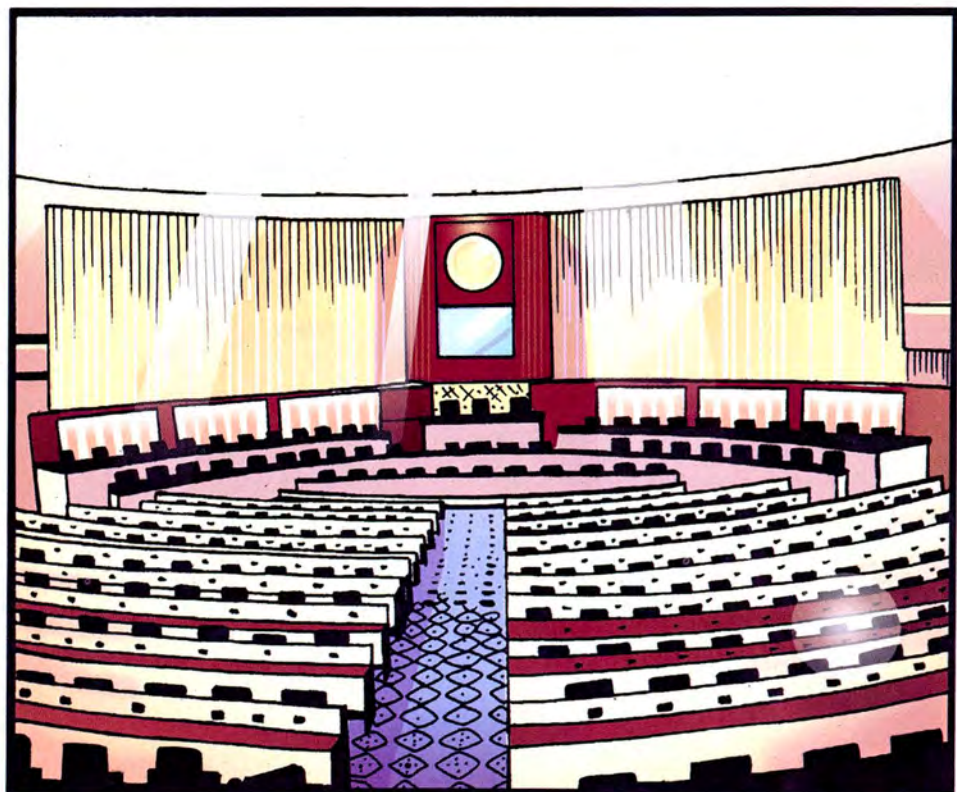

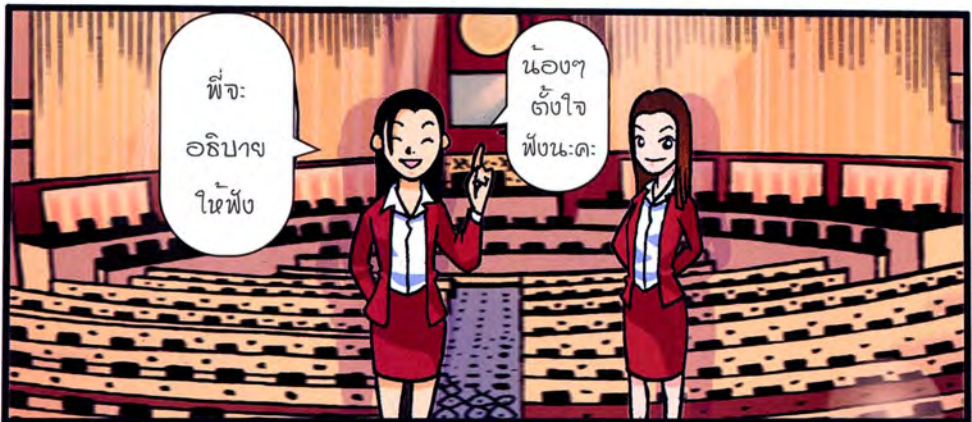
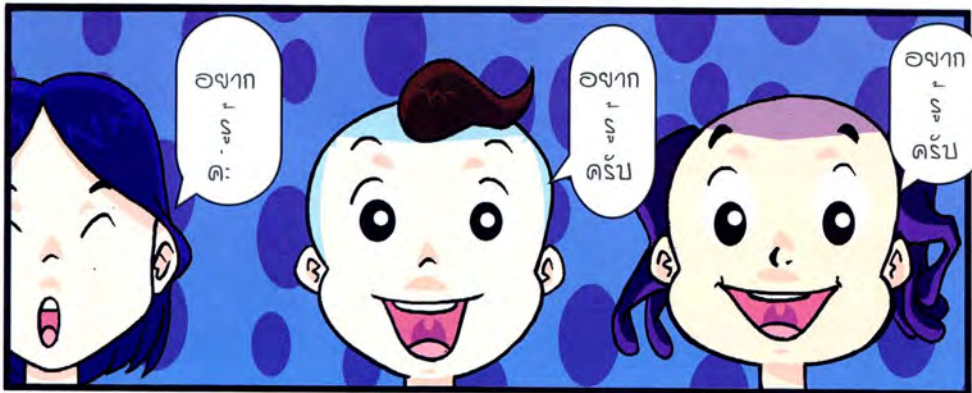

เมื่อน้องๆ
มองตรงไปด้านหน้า
ใต้พระบรมสาทิสลักษณ์
ของพระบาทสมเด็จพระเจ้าอยู่หัว

ที่นั่งข้างมือของประธานเป็น
ที่นั่งของรองประธานคนที่ 2

ที่นั่งขวามือของประธานเป็น
ที่นั่งของรองประธานคนที่ 1

ที่นั่งตรงกลางของบัลลังก์
เป็นที่นั่งประธาน

ที่นั่งแรกของแถวทางขวามือของประธาน เป็นที่นั่งของ
นางรัฐมนตรี ที่นั่งถัดจากนางรัฐมนตรี ทั้ง 2 แถวเป็น
ที่นั่งของคณะรัฐมนตรี ที่นั่ง 2 แถวด้านซ้ายมือของประธาน
เป็นที่นั่งของคณะกรรมการ และภายในห้องประชุมแห่งนี้
มีที่นั่งทั้งหมด 700 ที่นั่ง โจงแบ่งเป็นที่นั่งของ ส.ส. 500
และที่นั่งของ ส.ว. 200 สำหรับการประชุมของ ส.ส. จะนั่ง
ตามพรรคการเมือง โจงพรรครวมรัฐสภาจะนั่งทางด้าน
ขวามือของประธาน และพรรคฝ่ายค้านจะนั่งด้านซ้ายมือ
ของประธาน แต่ถาเป็นการประชุมวุฒิสภา
จะนั่งเรียงตามลำดับตัวอักษรตั้งแต่
ก-ฮ เพราะวุฒิสภาไม่ได้สังกัดพรรคการเมือง
เด็ด และที่นั่งที่น้องๆ นั่งอยู่นี้ เป็นที่
นั่งสำหรับประชาชน และคณะบุคคลที่มา
แจ้งชมรมรัฐสภา และมาฟังการประชุมสภา
ผู้แทนราษฎร





เฮลโล่!
ใครมี
ข้อสงสัย
อะไรถาม
ได้เลย
นะ:



ถ้าผมอยากเป็น
ส.ส. ต้องทำ
ยังไงครับ



อืม..
เป็นคำถาม
ที่ดีมากคะ:



น้องต้อง
อายุ 25 ปีบริบูรณ์
ก่อนและต้องจบ
การศึกษาระดับ
ปริญญาตรี
สังกัดพรรคการเมือง
ใดพรรคการเมืองหนึ่ง
และพรรคการเมืองนั้น

ส่งลงทะเบียนตั้งใน
ภูมิภาคไหนจังหวัดที่น้อง
อาศัยอยู่ หรือจังหวัด
ที่เขตศึกษาอยู่
ไม่น้อยกว่า 2 ปี
นะ:



แล้ว
พวกเรา
มีสิทธิ
เลือกตั้ง
ได้เมื่อไหร่
ครับ

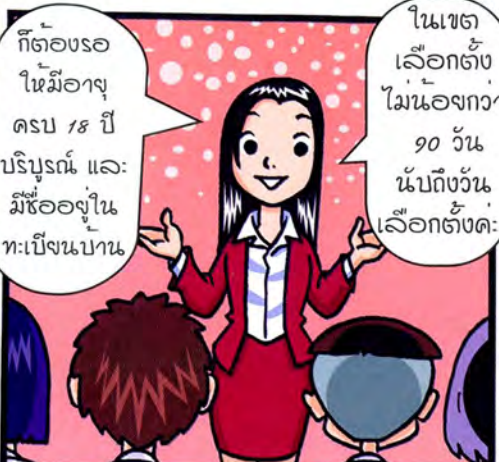

ก็ต้องรอ
ให้มีอายุ
ครบ 18 ปี
บริบูรณ์ และ
มีชื่ออยู่ใน
ทะเบียนบ้าน

ในเขต
เลือกตั้ง
ไม่น้อยกว่า
90 วัน
นับถึงวัน
เลือกตั้งคะ:

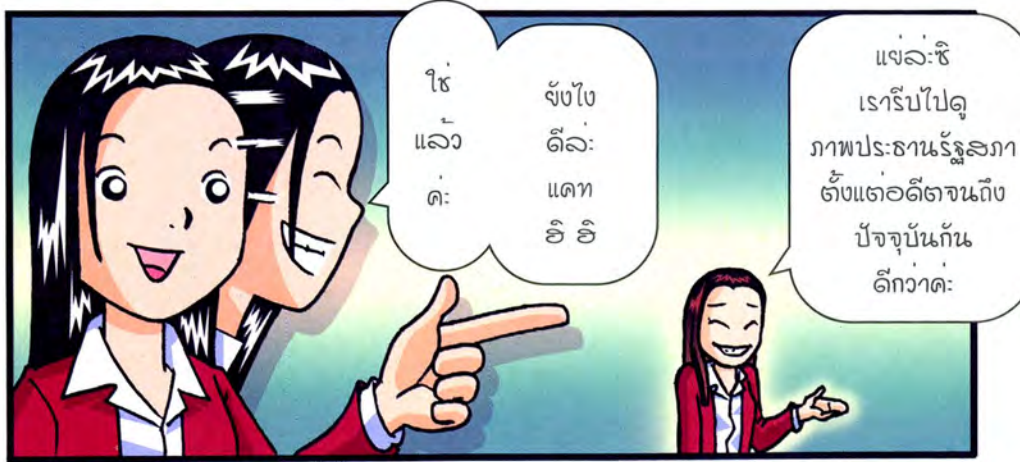

ด้านนอกห้องประชุม ผนังกำแพงติดภาพประธานสภา

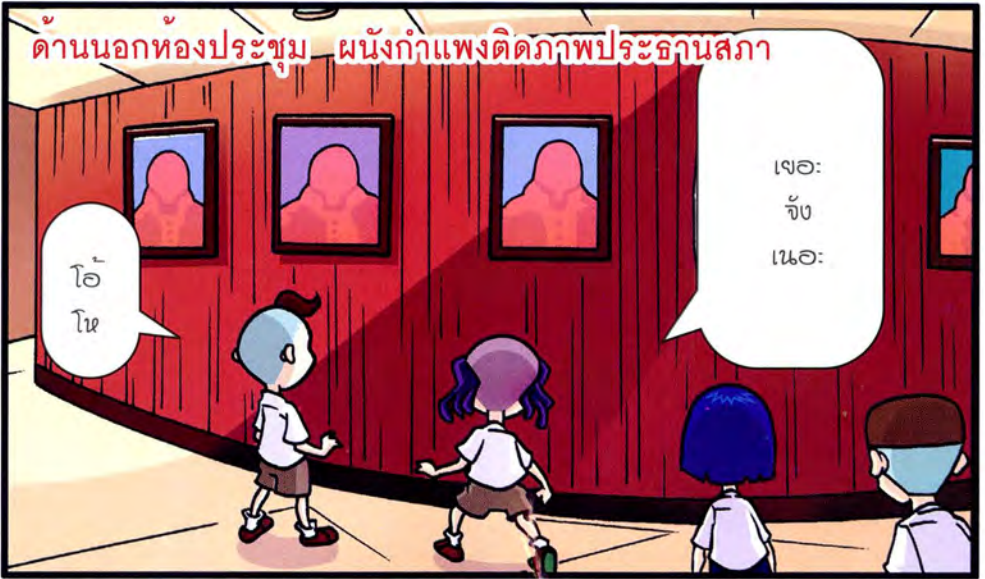

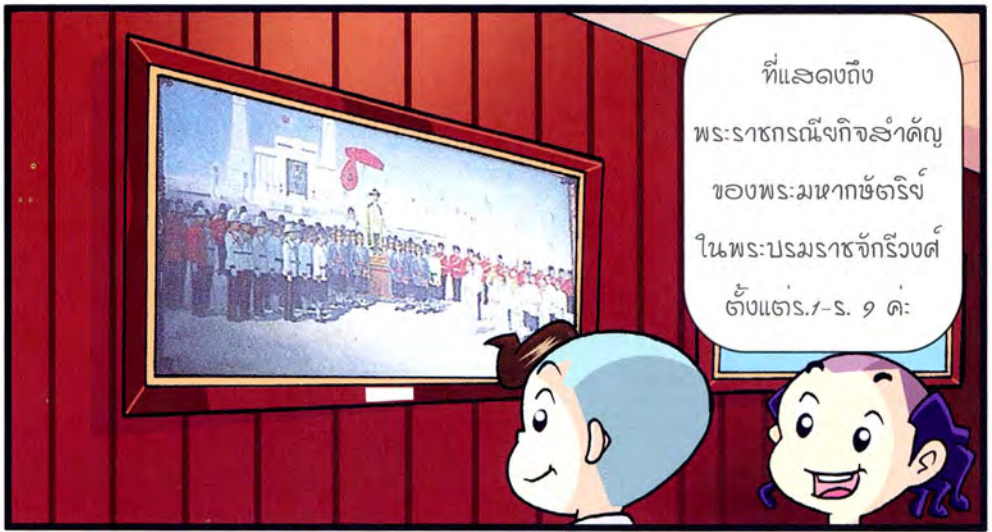

ที่แสดงถึง
พระราชกรณียกิจสำคัญ
ของพระมหากษัตริย์
ในพระบรมราชจักรีวงศ์
ตั้งแต่ร.1-ร. 9 ค่ะ

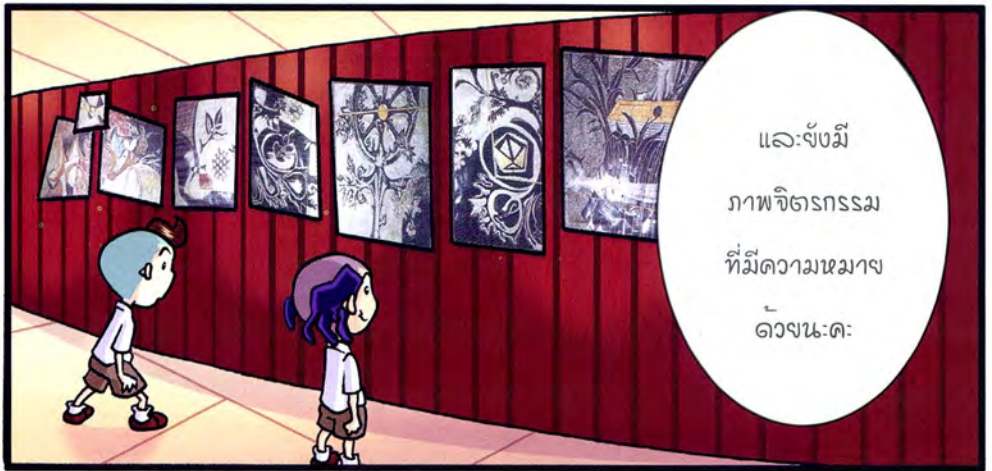

และยังมี
ภาพจิตรกรรม
ที่มีความหมาย
ดวงนะ-ดะ



แล้วภาพ
พวกนี้
มีความหมาย
ยังไงครับ

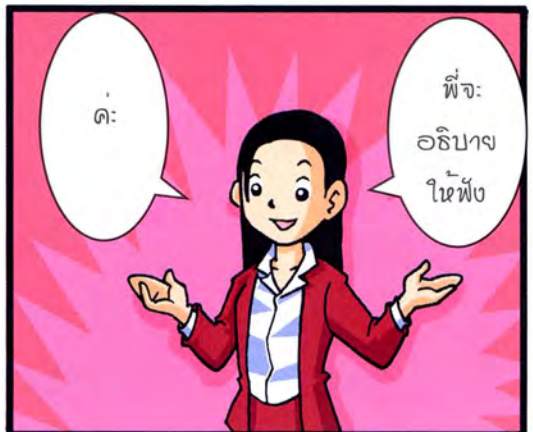

คะ

ที่จะ
อธิบาย
ให้ฟัง



ภาพบ้านเมือง
มีสีสันแดงเรื่อ
หมายถึงความรุนแรง
ที่เกิดขึ้น ก่อนที่
จะใช้ถักหลังนี้
เป็นที่ประชุม



ภาพงา
รักษาโรคมะ
เร็งลวกกับบนหม้อของ
ตามคติไทย
แต่โบราณหมายถึง
ความสงบ
และ การรื้อจับ
กรณีพิพาท

๐ เดอจุง หมายถึง เครื่องทำด้วยดอกลูกที่มัดกับเป็นมุงๆ
ตั้งแต่ 5 มุมขึ้นไป สำหรับปักหม้อยาปักเป็นเครื่องหมาย
ที่สิ่งของที่จะหายหรือปักบอกเขต



ภาพใบไม้
ขอกจากกิ่ง
หมายถึงการ
เริ่มต้นใหม่
ของความเจริญ
ของประเทศ



ภาพวงล้อ
ธรรมจักรและ
สัญลักษณ์ของ
ศาสนาอื่น
แสดงดวงรูปทางเขน
และเครื่องเภา หมายถึง
ธรรมประจำใจ ของ
ประชาชนในชาติ



ภาพสัญลักษณ์ของ
การค้าและ เศรษฐกิจทั้งหมด
อยู่ในความเสมอภาค
และความเป็นธรรม
แสดงออกดวงรูป
ซึ่งวางไว้บนแกนสมดุลง
แบบตาชั่งตุลาคกร



ภาพรัฐธรรมนัญญ
ซึ่งเป็นกฎหมาย
สูงสุดของประเทศ
วางอยู่บนมัตของ
รัญพีชเป็นสัญลักษณ์
ของสังคมและการ
กสิกรรมของเรา



ภาพ
พระอาทิตย์ส่อง
แสงเต็มดวง
แสดงถึงความ
สามัคคีอันจะ
นำมาสู่ความ
เจริญรุ่งเรือง



**อุดมการณ์
อีสานเนคพลเอก
ออบเชกษณพชด
เอกสชาตชบวมล**

ภาพอักษรจากศิลาจารึก
ของพ่อขุนรามคำแหง
ตัดตอนมาจากบรรทัดที่ว่า
“พ่อขุน” ขั้บข้างเข้ากระทำการ
การพุทธหัตถิ กั้บขุนสามชน
เป็นสัญลักษณ์แสดงถึง
อธิปไตยความเป็นไทยความ
มั่นคง และการเตรียมการป้องกัน
ประเทศของชาวไทย

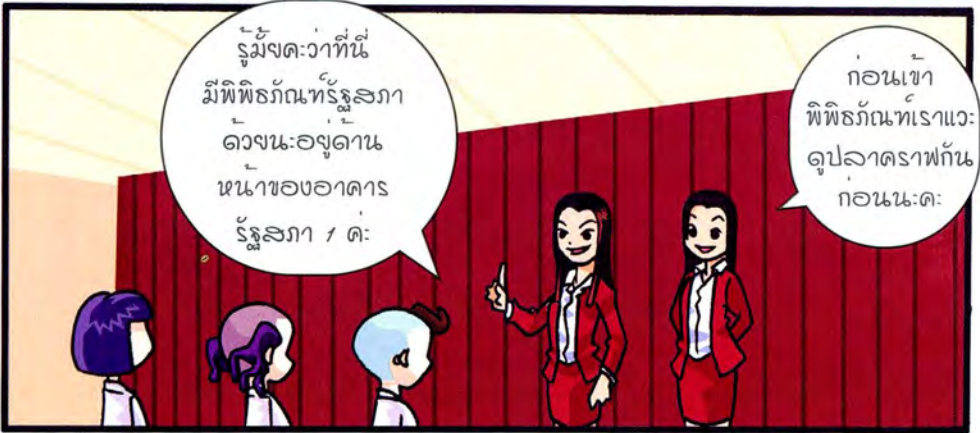

รู้งัดว่าที่นี้
มีพิพิธภัณฑรัฐสภา
ดวงน:อชูดาน
หนาของอาคาร
รัฐสภา 1 ต:

ก่อนเข้า
พิพิธภัณฑเราแะ
ดูปลาดราฟกัน
ก่อนนะ:

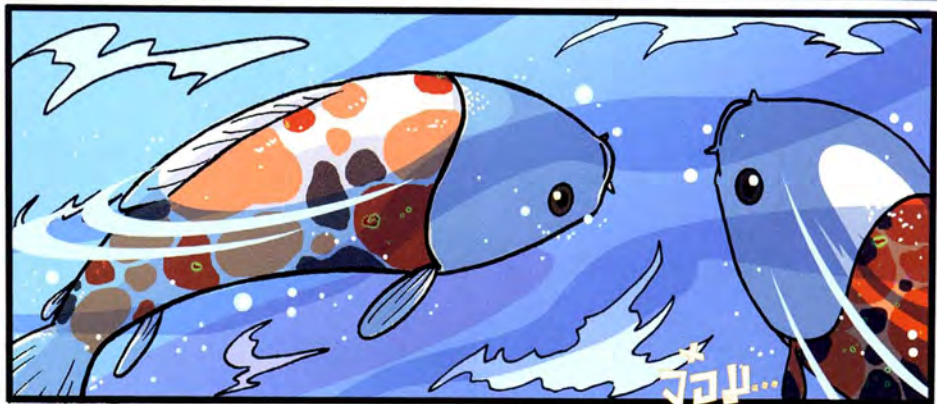
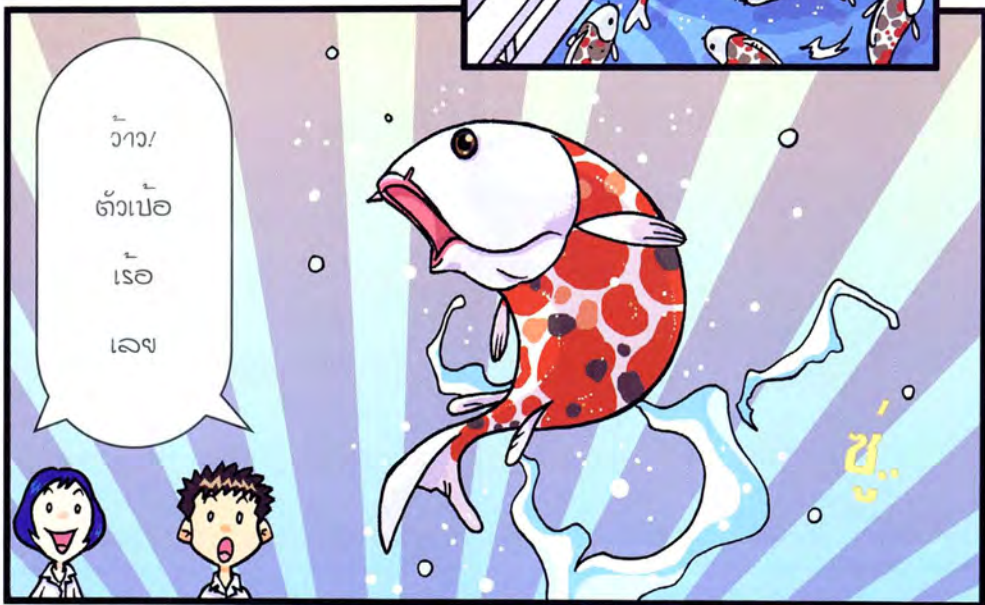
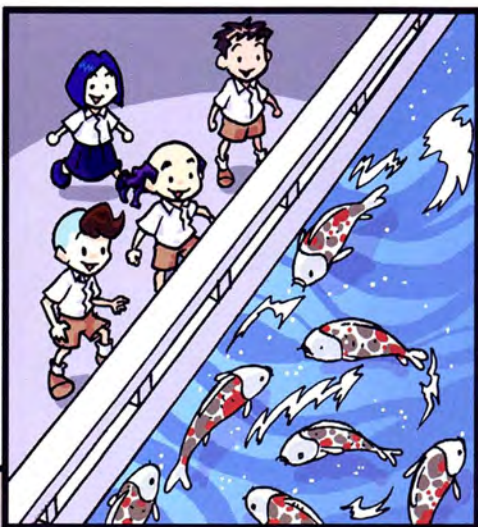
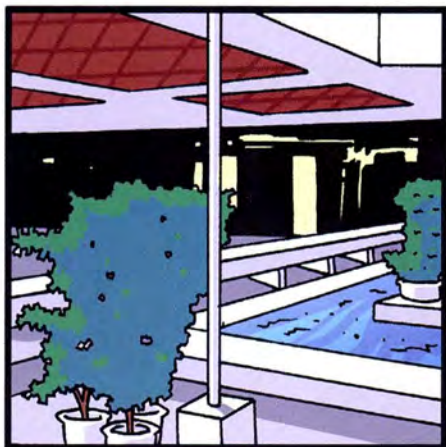

และ
ภายนอก
อาคาร
รัฐสภา / ยังมี
ประติมากรรม
ต่างๆ เช่น



รูปดอกไม้ทอง
เป็นประติมากรรม
ล่องตัวที่ทำขึ้น
ดั่งเงาเหล็กจาก
โรงงาน
อุตสาหกรรม
ในประเทศ



เป็นเสมือน
สัญลักษณ์
ของสังคมไทย
ในปัจจุบัน ซึ่ง
พัฒนาขึ้น
โดยอาศัย
ผลผลิตจาก
อุตสาหกรรม



เป็นส่วนสำคัญ
ในการสร้างสังคม
ของเราดอกไม้ทอง
เป็นสัญลักษณ์ของ
ความเจริญเติบโต



ขอประกอบการ
ปกครองอันคาดว่า
จะบรรลุป่าหนามสูงสุด
โดยการแสดงออกดวง
กลีบสุดท้ายที่สมบูรณ์
และชูยอดสูงเด่น
กลีบอื่นๆ นั้นเตี้ยกว่า



และไม่สมบูรณ์เท่า
หนามถึง อุปสรรค
ของการพัฒนาระบบ
การปกครองของเรา
ในอดีต

รูป
ผู้หญิง
แบก
หม้อน้ำ



หมายถึง
ถึง
น้ำ

รูป
ผู้หญิง
ยืนแบก
ท่อนไม้



หมายถึง
ถึง
ธาตุ
ดิน



รูปไฟ
เป็น
สัญลักษณ์
ของพลังงาน
อุตสาหกรรม



และ
รูปนก

หมายถึง
ลม
ความเย็น
ความสงบและ
สันติ



ประติมากรรมทั้ง
4 รูปนั้น แสดงถึง
ความแข็งแกร่ง พลัง
ความสงบเยือกเย็น
และความมั่นคงของ
รัฐสภาฯ



และที่นี่
ก็คือ
พิพิธภัณฑ์รัฐ
สภา:

พิพิธภัณฑ์



สวัสดีค่ะ:
คุณครู
และน้องๆ
ที่น่ารัก
ทุกคน

ชื่อ
ปุ
ดะ:



สวัสดีครับ / คะ:



ใน
พิพิธภัณฑ์
แห่งนี้จะ
รวบรวม
หลักฐานทาง
ประวัติศาสตร์

ของ
รัฐสภาไทย
ในอดีตให้
น้องๆ ได้ชม
กันนะคะ:
ทุกองงางใน
นี้ล้วนเก่าแก่
จกวันพีดะ:
ฮิๆๆๆ

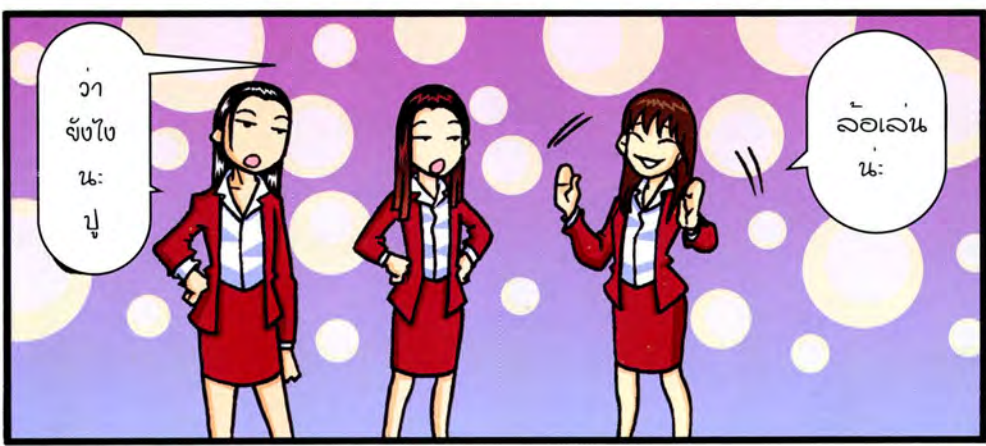

ว่า
จังใช่
นะ:
ปุ

ล้อเล่น
นะ:
ปุ

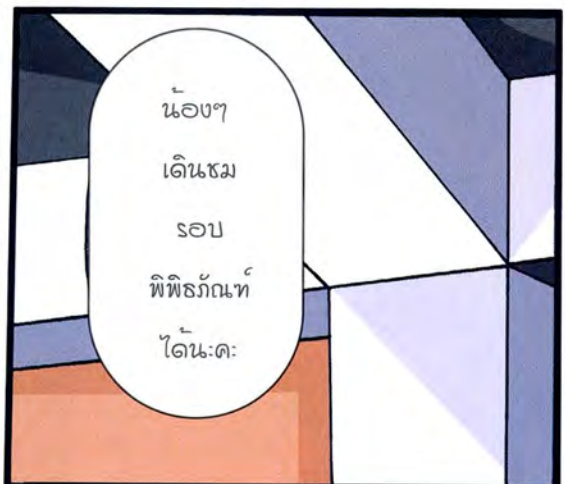
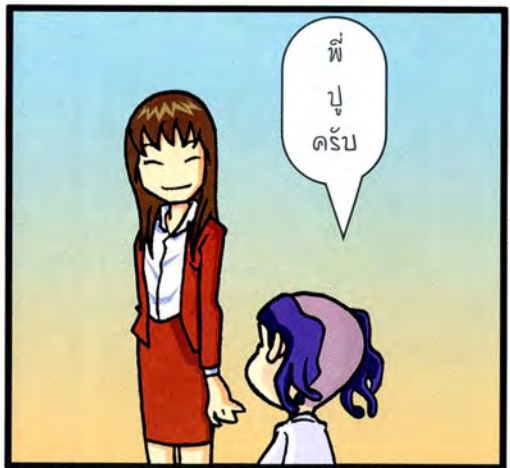

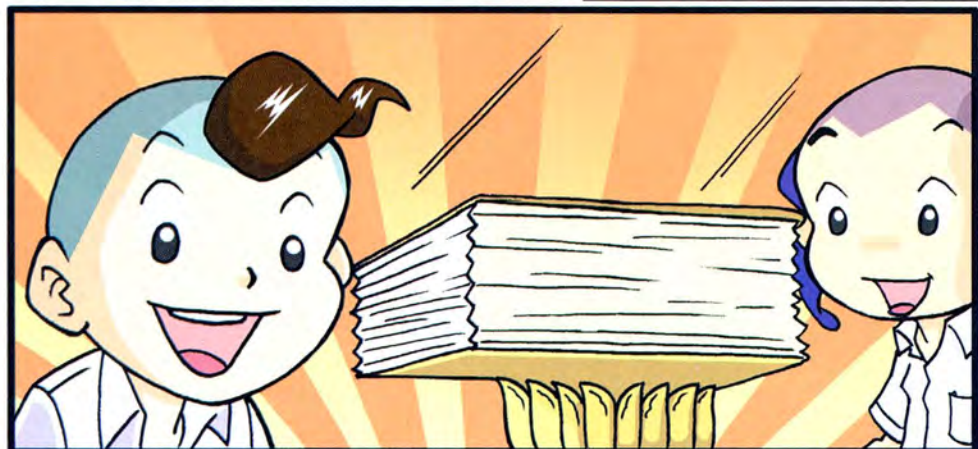
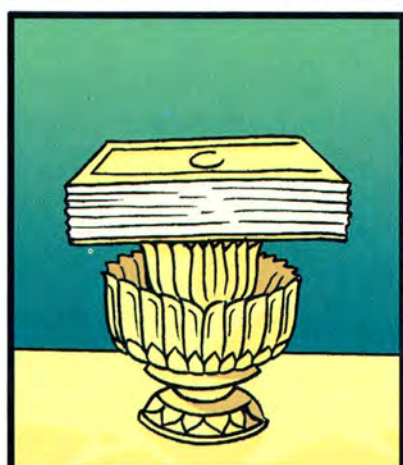
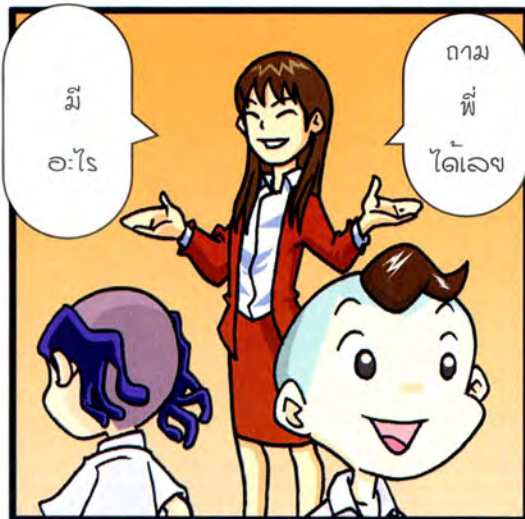

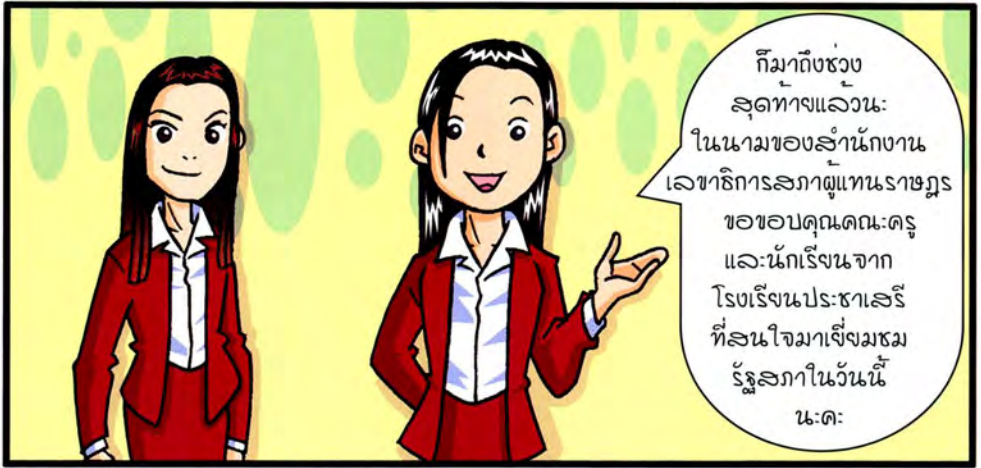

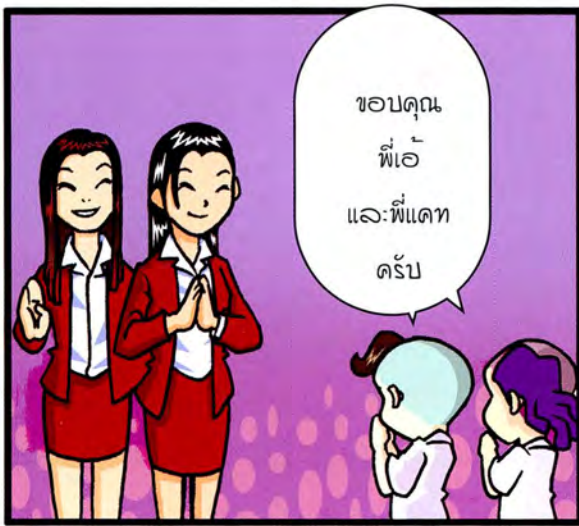

ขอบคุณ
พี่เอ
และพี่แต
ครับ



วันนี้
พวกเราได้รับ
ความรู้ และ
ความสนุก
มากเลย
ครับ

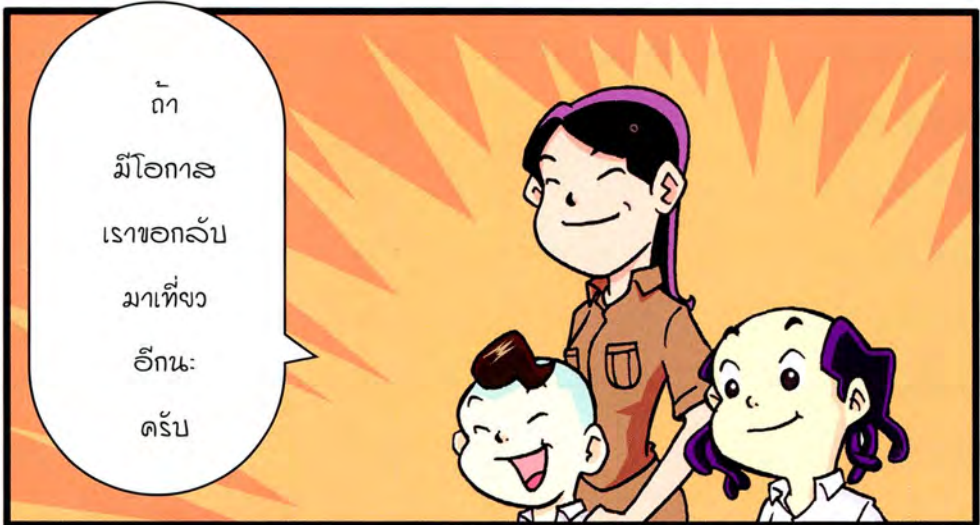

ถ้า
มีโอกาส
เราขอกลับ
มาที่ง
อีกน
ครับ

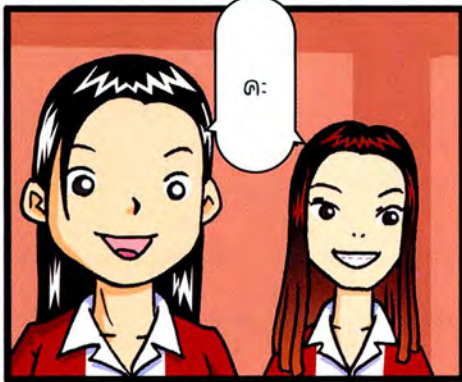

คะ

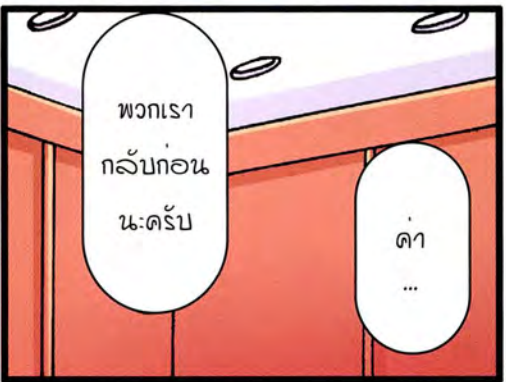

พวกเรา
กลับก่อน
นะครับ

ดา
...

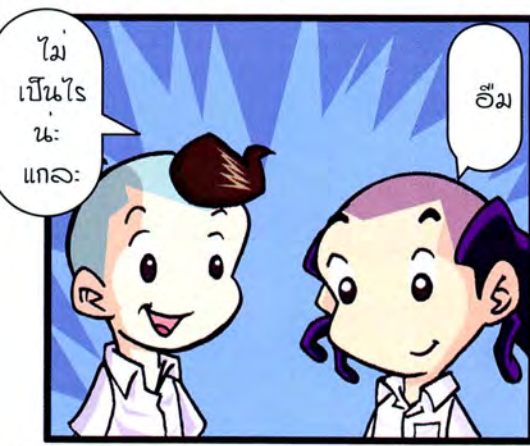

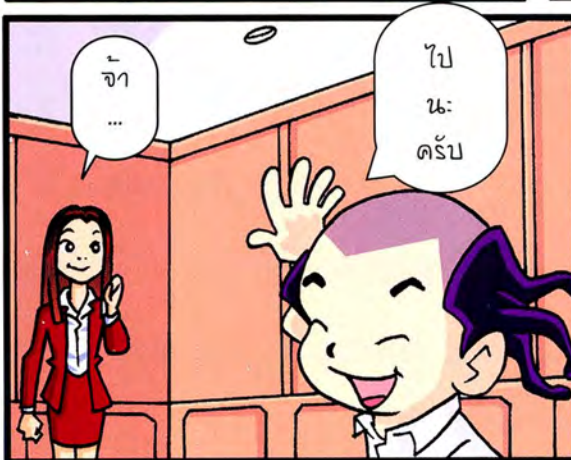
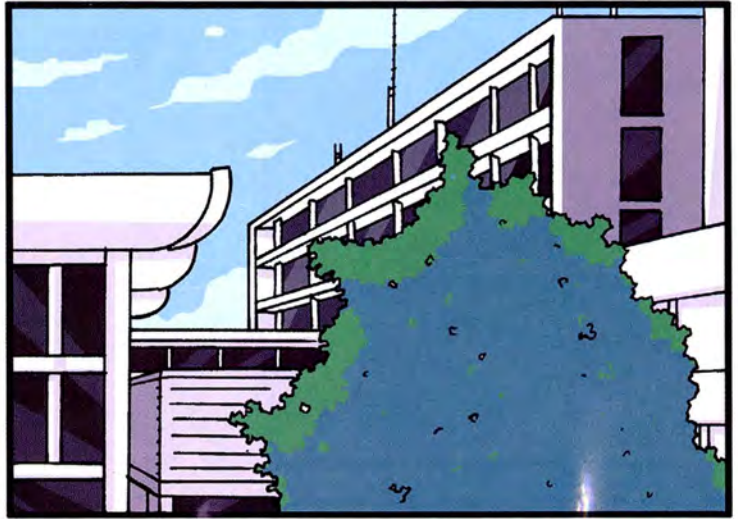



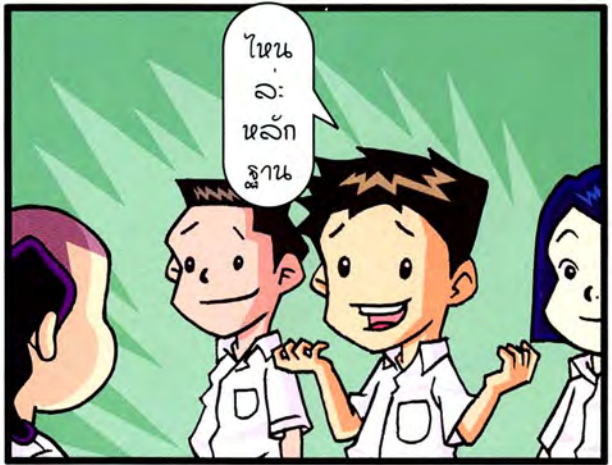

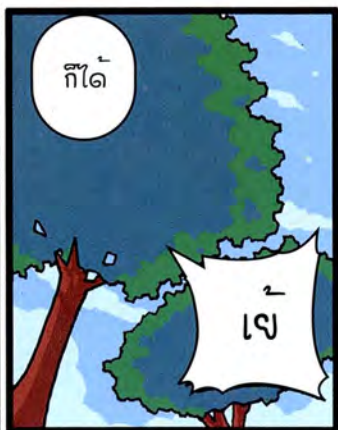
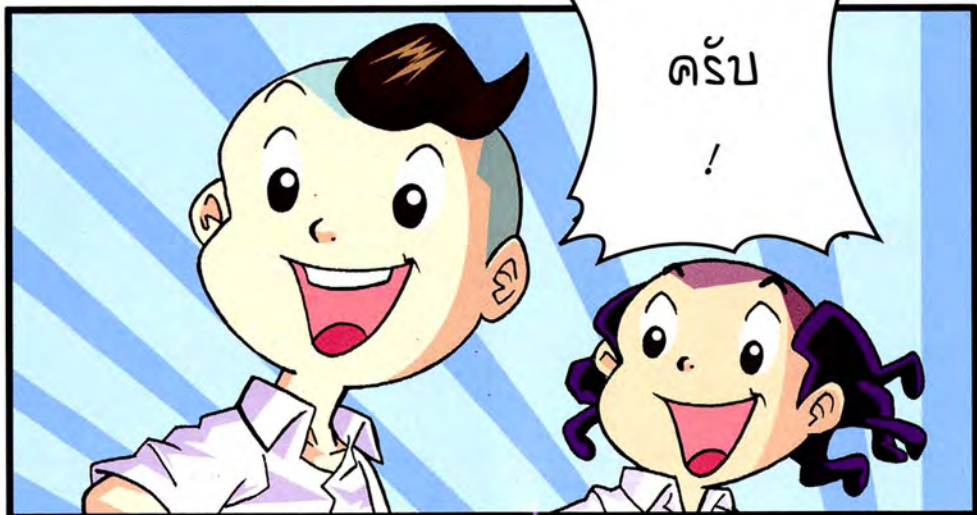



โรงเรียนประชาสรี

4WD

มาที้งว
รัฐสภาตรางนี้
เราได้อะไรกลับไป
ต้งเจออะเลง
เนอ:

ใช่....
จกวันรูปด่างตุ้กับ
ท่านประธานรัฐสภา
ไหงหละ:

ฮ: ฮ: ฮ: !

